

**Pró-Reitoria de Planejamento**  
**Diretoria de Avaliação e Informação Institucional – DAII**

**PERFIL DO INGRESSANTE 2024**  
**POR TURNO**

**I - CARACTERÍSTICAS SÓCIO-CULTURAIS**

**01 - Sexo:**

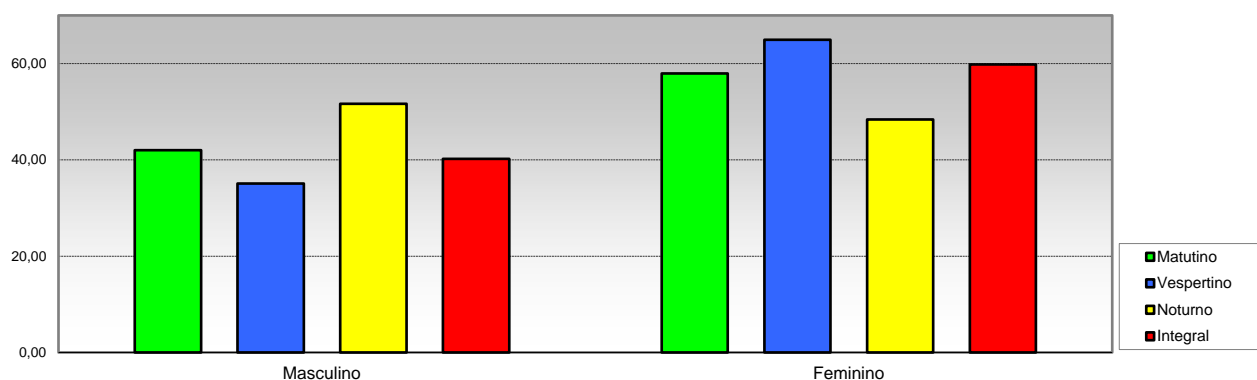

Opção / Área	Matutino		Vespertino		Noturno		Integral		Total	
	Cand.	%	Cand.	%	Cand.	%	Cand.	%	Cand.	%
1 Masculino	245	42,02	34	35,05	365	51,63	346	40,19	990	44,04
2 Feminino	338	57,98	63	64,95	342	48,37	515	59,81	1258	55,96
Total	583	100,0	97	100	707	100,0	861	100	2.248	100

**02 - Faixa etária**

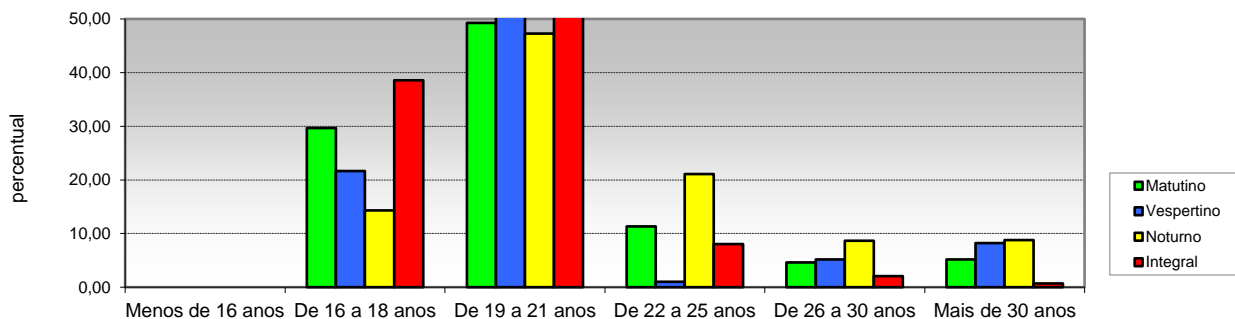

Opção / Área	Matutino		Vespertino		Noturno		Integral		Total	
	Cand.	%	Cand.	%	Cand.	%	Cand.	%	Cand.	%
1 Menos de 16 anos	0	0,00	0	0,00	0	0,00	0	0,00	0	0,00
2 De 16 a 18 anos	173	29,67	21	21,65	101	14,29	332	38,56	627	27,89
3 De 19 a 21 anos	287	49,23	62	63,92	334	47,24	436	50,64	1119	49,78
4 De 22 a 25 anos	66	11,32	1	1,03	149	21,07	69	8,01	285	12,68
5 De 26 a 30 anos	27	4,63	5	5,15	61	8,63	18	2,09	111	4,94
6 Mais de 30 anos	30	5,15	8	8,25	62	8,77	6	0,70	106	4,72
Total	583	100	97	100	707	100	861	100	2.248	100

**Pró-Reitoria de Planejamento**  
**Diretoria de Avaliação e Informação Institucional – DAI**

**PERFIL DO INGRESSANTE 2024**  
**POR TURNO**

**I - CARACTERÍSTICAS SÓCIO-CULTURAIS**

**03 - Tipo de cota**

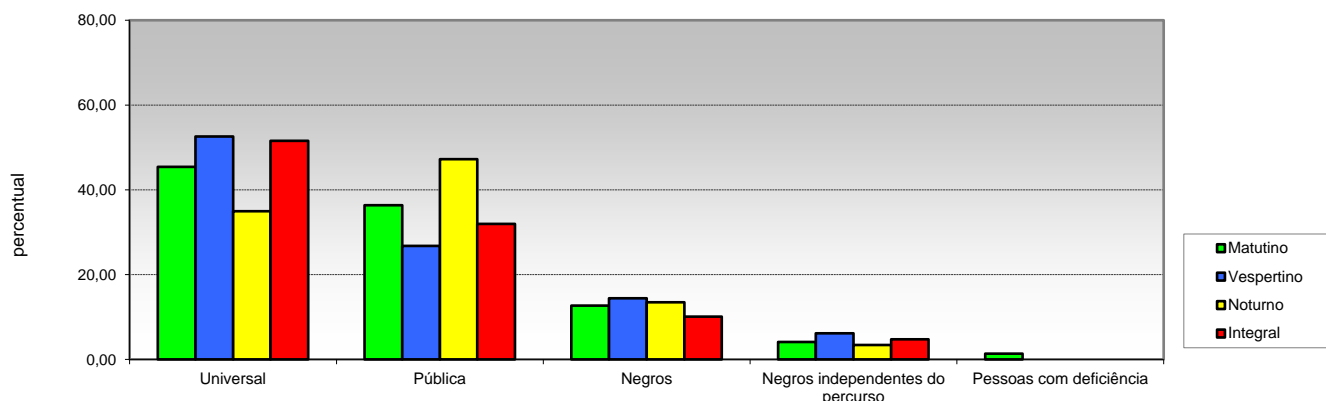

Opção / Área	Matutino		Vespertino		Noturno		Integral		Total	
	Cand.	%	Cand.	%	Cand.	%	Cand.	%	Cand.	%
1 Universal	265	45,45	51	52,58	247	34,94	444	51,57	1007	44,80
2 Pública	212	36,36	26	26,80	334	47,24	275	31,94	847	37,68
3 Negros	74	12,69	14	14,43	95	13,44	87	10,10	270	12,01
4 Negros independentes do percurso	24	4,12	6	6,19	24	3,39	41	4,76	95	4,23
5 Pessoas com deficiência	8	1,37	0	0,00	7	0,99	14	1,63	29	1,29
<b>Total</b>	<b>583</b>	<b>100</b>	<b>97</b>	<b>100</b>	<b>707</b>	<b>100</b>	<b>861</b>	<b>100</b>	<b>2.248</b>	<b>100</b>

**04 - Estado civil**

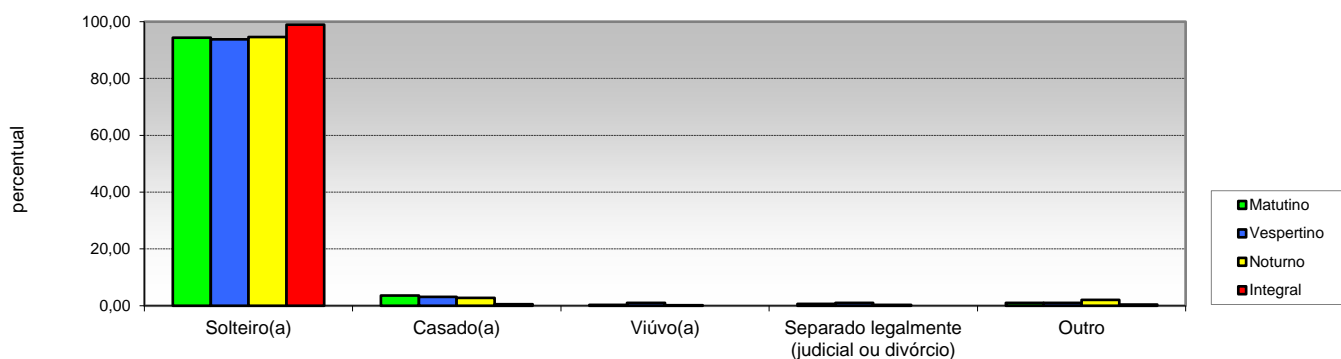

Opção / Área	Matutino		Vespertino		Noturno		Integral		Total	
	Cand.	%	Cand.	%	Cand.	%	Cand.	%	Cand.	%
1 Solteiro(a)	550	94,34	91	93,81	669	94,63	852	98,95	2162	96,17
2 Casado(a)	21	3,60	3	3,09	20	2,83	5	0,58	49	2,18
3 Viúvo(a)	2	0,34	1	1,03	1	0,14	0	0,00	4	0,18
4 Separado legalmente (judicial ou divórcio)	4	0,69	1	1,03	2	0,28	0	0,00	7	0,31
5 Outro	6	1,03	1	1,03	15	2,12	4	0,46	26	1,16
<b>Total</b>	<b>583</b>	<b>100</b>	<b>97</b>	<b>100</b>	<b>707</b>	<b>100</b>	<b>861</b>	<b>100</b>	<b>2.248</b>	<b>100</b>

Pró-Reitoria de Planejamento  
Diretoria De Avaliação e Acompanhamento Institucional

PERFIL DO INGRESSANTE 2024  
POR TURNO

I - CARACTERÍSTICAS SÓCIO-CULTURAIS

05 - Filhos menores de 6 anos

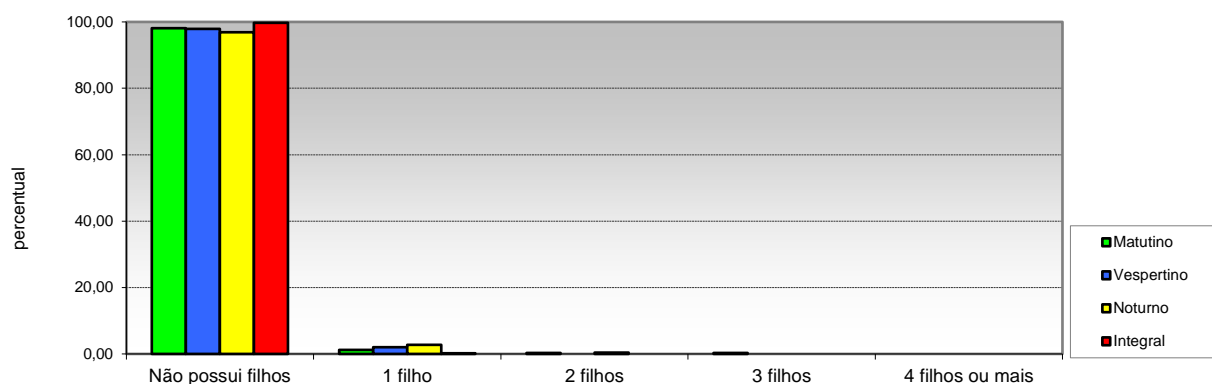

Opção / Área	Matutino		Vespertino		Noturno		Integral		Total	
	Cand.	%	Cand.	%	Cand.	%	Cand.	%	Cand.	%
1 Não possui filhos	572	98,11	95	97,94	685	96,89	859	99,77	2211	98,35
2 1 filho	7	1,20	2	2,06	19	2,69	2	0,23	30	1,33
3 2 filhos	2	0,34	0	0,00	3	0,42	0	0,00	5	0,22
4 3 filhos	2	0,3	0	0,00	0	0,00	0	0,00	2	0,09
5 4 filhos ou mais	0	0,00	0	0,00	0	-	0	0,00	0	0,00
<b>Total</b>	<b>583</b>	<b>100</b>	<b>97</b>	<b>100</b>	<b>707</b>	<b>100</b>	<b>861</b>	<b>100</b>	<b>2.248</b>	<b>100</b>

06 - Estado em que nasceu

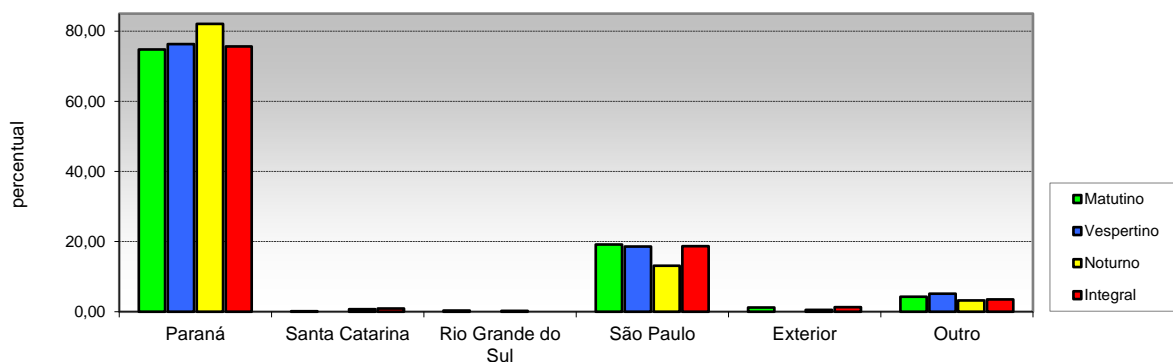

Opção / Área	Matutino		Vespertino		Noturno		Integral		Total	
	Cand.	%	Cand.	%	Cand.	%	Cand.	%	Cand.	%
1 Paraná	436	74,79	74	76,29	580	82,04	651	75,61	1741	77,45
2 Santa Catarina	1	0,17	0	0,00	5	0,71	8	0,93	14	0,62
3 Rio Grande do Sul	2	0,34	0	0,00	2	0,28	0	0,00	4	0,18
4 São Paulo	112	19,21	18	18,56	93	13,15	161	18,70	384	17,08
5 Exterior	7	1,20	0	0,00	4	0,57	11	1,28	22	0,98
6 Outro	25	4,29	5	5,15	23	3,25	30	3,48	83	3,69
<b>Total</b>	<b>583</b>	<b>100</b>	<b>97</b>	<b>100</b>	<b>707</b>	<b>100</b>	<b>861</b>	<b>100</b>	<b>2.248</b>	<b>100</b>

**Pró-Reitoria de Planejamento**  
**Diretoria de Avaliação e Informação Institucional – DAII**

**PERFIL DO INGRESSANTE 2024**  
**POR TURNO**

**I - CARACTERÍSTICAS SÓCIO-CULTURAIS**

**07 - Cidade em que mora**

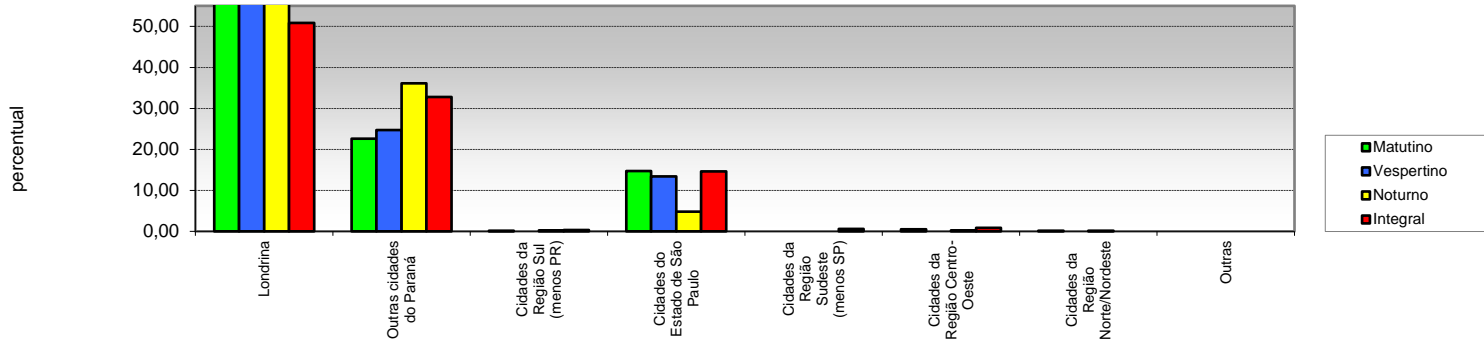

Opção / Área	Matutino		Vespertino		Noturno		Integral		Total	
	Cand.	%	Cand.	%	Cand.	%	Cand.	%	Cand.	%
1 Londrina	360	61,75	60	61,86	413	58,42	438	50,87	1271	56,54
2 Outras cidades do Paraná	132	22,64	24	24,74	255	36,07	282	32,75	693	30,83
3 Cidades da Região Sul (menos PR)	1	0,17	0	0,00	2	0,28	3	0,35	6	0,27
4 Cidades do Estado de São Paulo	86	14,75	13	13,40	34	4,81	126	14,63	259	11,52
5 Cidades da Região Sudeste (menos SP)	0	0,00	0	0,00	0	0,00	5	0,58	5	0,22
6 Cidades da Região Centro-Oeste	3	0,51	0	0,00	2	0,28	7	0,81	12	0,53
7 Cidades da Região Norte/Nordeste	1	0,17	0	0,00	1	0,14	0	0,00	2	0,09
8 Outras	0	0,0	0	0,00	0	0,00	0	0,00	0	0,00
<b>Total</b>	<b>583</b>	<b>100,0</b>	<b>97</b>	<b>100</b>	<b>707</b>	<b>100</b>	<b>861</b>	<b>100</b>	<b>2.248</b>	<b>100</b>

**08 - Atividade praticada para ocupação da maior parte do tempo livre**

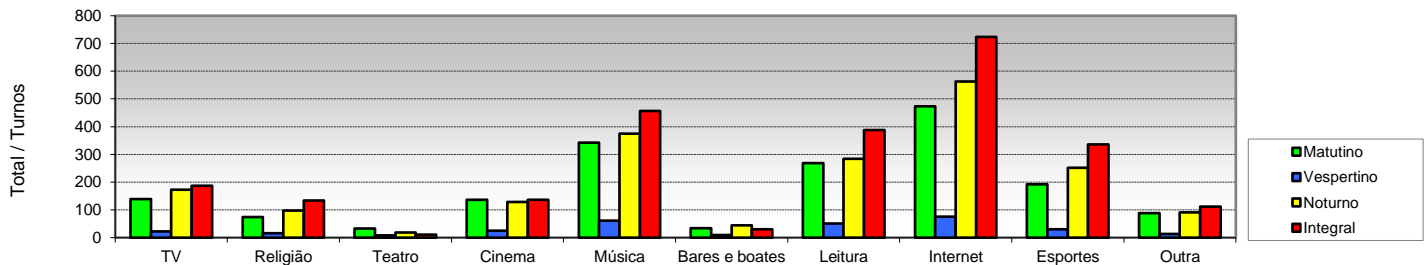

Opção / Área	Matutino	Vespertino	Noturno	Integral	Total
	Cand.	Cand.	Cand.	Cand.	Cand.
1 TV	139	22	173	187	521
2 Religião	74	16	98	134	322
3 Teatro	33	8	18	11	70
4 Cinema	137	25	129	136	427
5 Música	343	61	375	457	1236
6 Bares e boates	34	9	44	30	117
7 Leitura	269	51	284	388	992
8 Internet	473	76	563	724	1836
9 Esportes	192	30	252	336	810
10 Outra	88	13	91	112	304

(multipla-escolha)

Pró-Reitoria de Planejamento  
Diretoria De Avaliação e Acompanhamento Institucional

PERFIL DO INGRESSANTE 2024  
POR TURNO

I - CARACTERÍSTICAS SÓCIO-CULTURAIS

09 - Meio que utiliza para manter-se informado

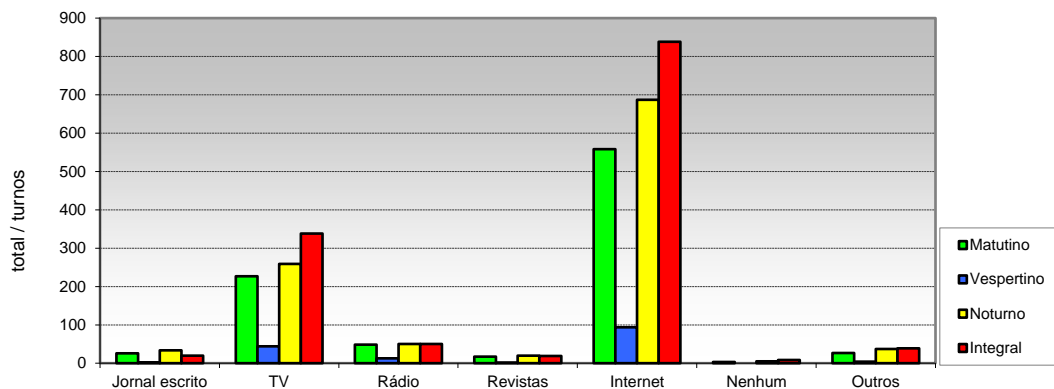

Opção / Área	Matutino Cand.	Vespertino Cand.	Noturno Cand.	Integral Cand.	Total Cand.
1 Jornal escrito	26	2	34	20	82
2 TV	227	44	259	338	868
3 Rádio	48	13	50	50	161
4 Revistas	17	1	20	19	57
5 Internet	558	94	687	838	2177
6 Nenhum	3	0	5	8	16
7 Outros	27	4	37	39	107

(multipla-escolha)

**Pró-Reitoria de Planejamento**  
**Diretoria de Avaliação e Informação Institucional – DAII**

**PERFIL DO INGRESSANTE 2024**  
**POR TURNO**

**II - CARACTERÍSTICAS SÓCIO-EDUCACIONAIS**

**10 - Nível de instrução do pai**

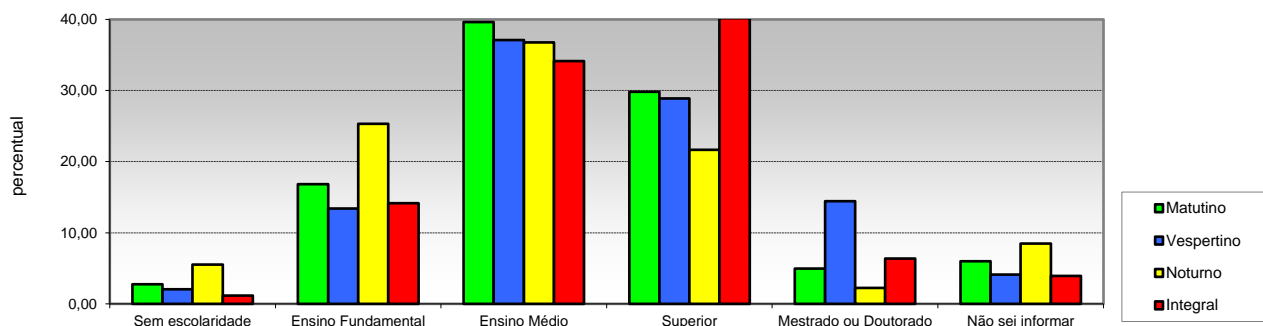

Opção / Área	Matutino		Vespertino		Noturno		Integral		Total	
	Cand.	%	Cand.	%	Cand.	%	Cand.	%	Cand.	%
1 Sem escolaridade	16	2,74	2	2,06	39	5,52	10	1,16	67	2,98
2 Ensino Fundamental	98	16,81	13	13,40	179	25,32	122	14,17	412	18,33
3 Ensino Médio	231	39,62	36	37,11	260	36,78	294	34,15	821	36,52
4 Superior	174	29,85	28	28,87	153	21,64	346	40,19	701	31,18
5 Mestrado ou Doutorado	29	4,97	14	14,43	16	2,26	55	6,39	114	5,07
6 Não sei informar	35	6,00	4	4,12	60	8,49	34	3,95	133	5,92
<b>Total</b>	<b>583</b>	<b>100,0</b>	<b>97</b>	<b>100</b>	<b>707</b>	<b>100</b>	<b>861</b>	<b>100</b>	<b>2.248</b>	<b>100</b>

**11 - Nível de instrução da mãe**

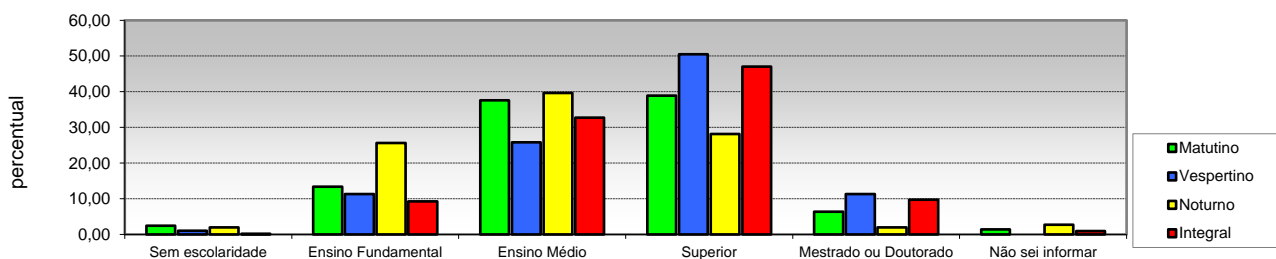

Opção / Área	Matutino		Vespertino		Noturno		Integral		Total	
	Cand.	%	Cand.	%	Cand.	%	Cand.	%	Cand.	%
1 Sem escolaridade	14	2,40	1	1,03	14	1,98	2	0,23	31	1,38
2 Ensino Fundamental	78	13,38	11	11,34	181	25,60	80	9,29	350	15,57
3 Ensino Médio	219	37,56	25	25,77	280	39,60	282	32,75	806	35,85
4 Superior	227	38,94	49	50,52	199	28,15	405	47,04	880	39,15
5 Mestrado ou Doutorado	37	6,35	11	11,34	14	1,98	84	9,76	146	6,49
6 Não sei informar	8	1,37	0	0,00	19	2,69	8	0,93	35	1,56
<b>Total</b>	<b>583</b>	<b>100</b>	<b>97</b>	<b>100</b>	<b>707</b>	<b>100</b>	<b>861</b>	<b>100</b>	<b>2.248</b>	<b>100</b>

**Pró-Reitoria de Planejamento**  
**Diretoria de Avaliação e Informação Institucional – DAI**

**PERFIL DO INGRESSANTE 2024**  
**POR TURNO**

**II - CARACTERÍSTICAS SÓCIO-EDUCACIONAIS**

**12 - Frequência ao Ensino Fundamental**

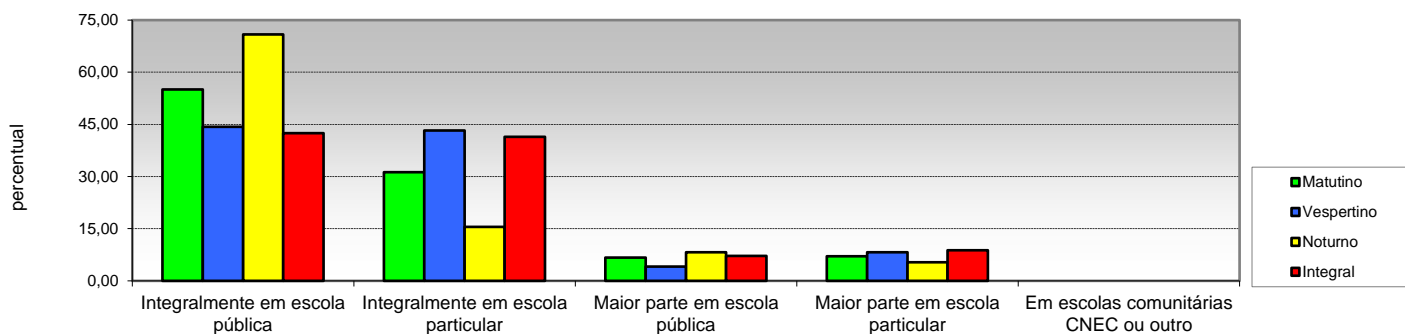

Opção / Área	Matutino		Vespertino		Noturno		Integral		Total	
	Cand.	%	Cand.	%	Cand.	%	Cand.	%	Cand.	%
1 Integralmente em escola pública	321	55,06	43	44,33	501	70,86	366	42,51	1231	54,76
2 Integralmente em escola particular	182	31,22	42	43,30	110	15,56	357	41,46	691	30,74
3 Maior parte em escola pública	39	6,69	4	4,12	58	8,20	62	7,20	163	7,25
4 Maior parte em escola particular	41	7,03	8	8,25	38	5,37	76	8,83	163	7,25
5 Em escolas comunitárias CNEC ou outro	0	0,00	0	0,00	0	0,00	0	0,00	0	0,00
<b>Total</b>	<b>583</b>	<b>100</b>	<b>97</b>	<b>100</b>	<b>707</b>	<b>100</b>	<b>861</b>	<b>100</b>	<b>2.248</b>	<b>100</b>

**13 - Forma de conclusão do ensino Fundamental**

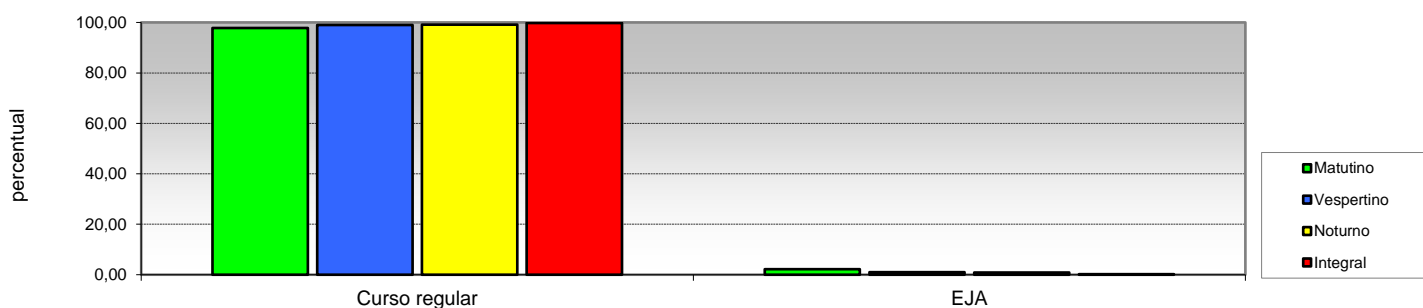

Opção / Área	Matutino		Vespertino		Noturno		Integral		Total	
	Cand.	%	Cand.	%	Cand.	%	Cand.	%	Cand.	%
1 Curso regular	570	97,77	96	98,97	701	99,15	859	99,77	2226	99,02
2 EJA	13	2,23	1	1,03	6	0,85	2	0,23	22	0,98
<b>Total</b>	<b>583</b>	<b>100</b>	<b>97</b>	<b>100</b>	<b>707</b>	<b>100</b>	<b>861</b>	<b>100</b>	<b>2.248</b>	<b>100</b>

**Pró-Reitoria de Planejamento**  
**Diretoria de Avaliação e Informação Institucional – DAI**

**PERFIL DO INGRESSANTE 2024**  
**POR TURNO**

**II - CARACTERÍSTICAS SÓCIO-EDUCACIONAIS**

**14 - Frequência ao Ensino Médio**

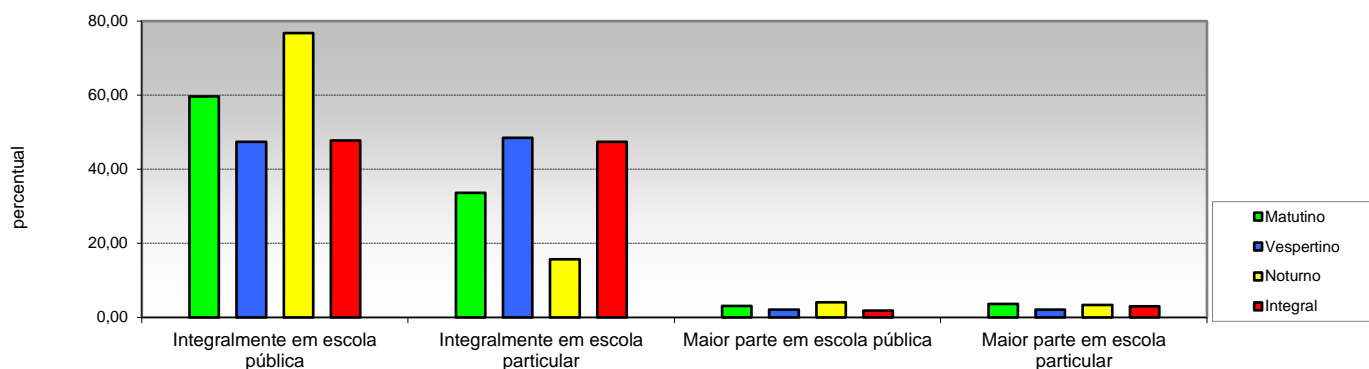

Opção / Área	Matutino		Vespertino		Noturno		Integral		Total	
	Cand.	%	Cand.	%	Cand.	%	Cand.	%	Cand.	%
1 Integralmente em escola pública	348	59,69	46	47,42	543	76,80	411	47,74	1348	59,96
2 Integralmente em escola particular	196	33,62	47	48,45	111	15,70	408	47,39	762	33,90
3 Maior parte em escola pública	18	3,09	2	2,06	29	4,10	16	1,86	65	2,89
4 Maior parte em escola particular	21	3,60	2	2,06	24	3,39	26	3,02	73	3,25
<b>Total</b>	<b>583</b>	<b>100</b>	<b>97</b>	<b>100</b>	<b>707</b>	<b>100</b>	<b>861</b>	<b>100</b>	<b>2.248</b>	<b>100</b>

**15 - Forma de conclusão do Ensino Médio**

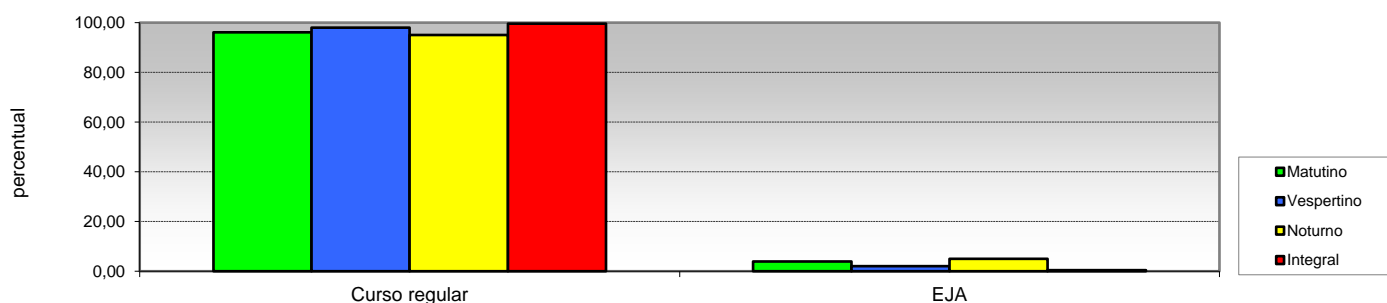

Opção / Área	Matutino		Vespertino		Noturno		Integral		Total	
	Cand.	%	Cand.	%	Cand.	%	Cand.	%	Cand.	%
1 Curso regular	560	96,05	95	97,94	672	95,05	857	99,54	2184	97,15
2 EJA	23	3,95	2	2,06	35	4,95	4	0,46	64	2,85
<b>Total</b>	<b>583</b>	<b>100</b>	<b>97</b>	<b>100</b>	<b>707</b>	<b>100</b>	<b>861</b>	<b>100</b>	<b>2.248</b>	<b>100</b>



**Pró-Reitoria de Planejamento**  
**Diretoria de Avaliação e Informação Institucional – DAII**

**PERFIL DO INGRESSANTE 2024**  
**POR TURNO**

**II - CARACTERÍSTICAS SÓCIO-EDUCACIONAIS**

**16 - Ano de conclusão do Ensino Médio**

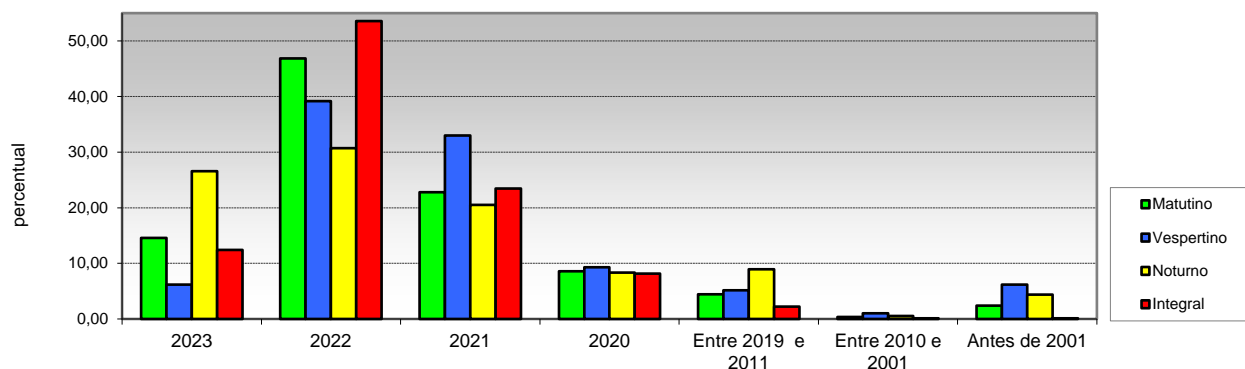

Opção / Área	Matutino		Vespertino		Noturno		Integral		Total	
	Cand.	%	Cand.	%	Cand.	%	Cand.	%	Cand.	%
1 2023	85	14,58	6	6,19	188	26,59	107	12,43	386	17,17
2 2022	273	46,83	38	39,18	217	30,69	461	53,54	989	43,99
3 2021	133	22,81	32	32,99	145	20,51	202	23,46	512	22,78
4 2020	50	8,58	9	9,28	59	8,35	70	8,13	188	8,36
5 Entre 2019 e 2011	26	4,5	5	5,15	63	8,91	19	2,21	113	5,03
6 Entre 2010 e 2001	2	0,34	1	1,03	4	0,57	1	0,12	8	0,36
7 Antes de 2001	14	2,40	6	6,19	31	4,38	1	0,12	52	2,31
<b>Total</b>	<b>583</b>	<b>100</b>	<b>97</b>	<b>100</b>	<b>707</b>	<b>100</b>	<b>861</b>	<b>100</b>	<b>2.248</b>	<b>100</b>

**17 - Frequência em cursinho preparatório (Pré-Vestibular)**

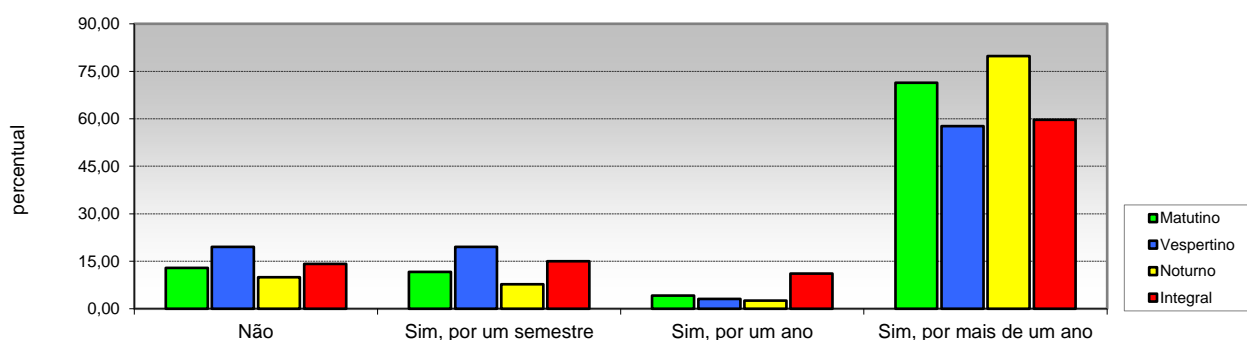

Opção / Área	Matutino		Vespertino		Noturno		Integral		Total	
	Cand.	%	Cand.	%	Cand.	%	Cand.	%	Cand.	%
1 Não	75	12,86	19	19,59	70	9,90	122	14,17	286	12,72
2 Sim, por um semestre	68	11,66	19	19,59	55	7,78	129	14,98	271	12,06
3 Sim, por um ano	24	4,12	3	3,09	18	2,55	96	11,15	141	6,27
4 Sim, por mais de um ano	416	71,36	56	57,73	564	79,77	514	59,70	1550	68,95
<b>Total</b>	<b>583</b>	<b>100</b>	<b>97</b>	<b>100</b>	<b>707</b>	<b>100</b>	<b>861</b>	<b>100</b>	<b>2.248</b>	<b>100</b>

**Pró-Reitoria de Planejamento**  
**Diretoria De Avaliação e Acompanhamento Institucional**

**PERFIL DO INGRESSANTE 2024**  
**POR TURNO**

**II - CARACTERÍSTICAS SÓCIO-EDUCACIONAIS**

**18 - Número de vestibulares prestados**

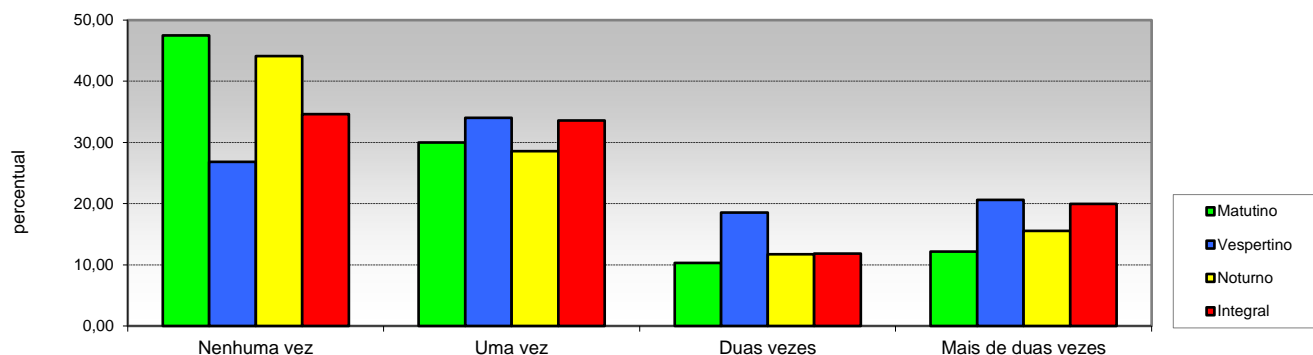

Opção / Área	Matutino		Vespertino		Noturno		Integral		Total	
	Cand.	%	Cand.	%	Cand.	%	Cand.	%	Cand.	%
1 Nenhuma vez	277	47,51	26	26,80	312	44,13	298	34,61	913	40,61
2 Uma vez	175	30,02	33	34,02	202	28,57	289	33,57	699	31,09
3 Duas vezes	60	10,29	18	18,56	83	11,74	102	11,85	263	11,70
4 Mais de duas vezes	71	12,18	20	20,62	110	15,56	172	19,98	373	16,59
<b>Total</b>	<b>583</b>	<b>100</b>	<b>97</b>	<b>100</b>	<b>707</b>	<b>100</b>	<b>861</b>	<b>100</b>	<b>2.248</b>	<b>100</b>

**19 - Pretensão em prestar vestibular em outra instituição**

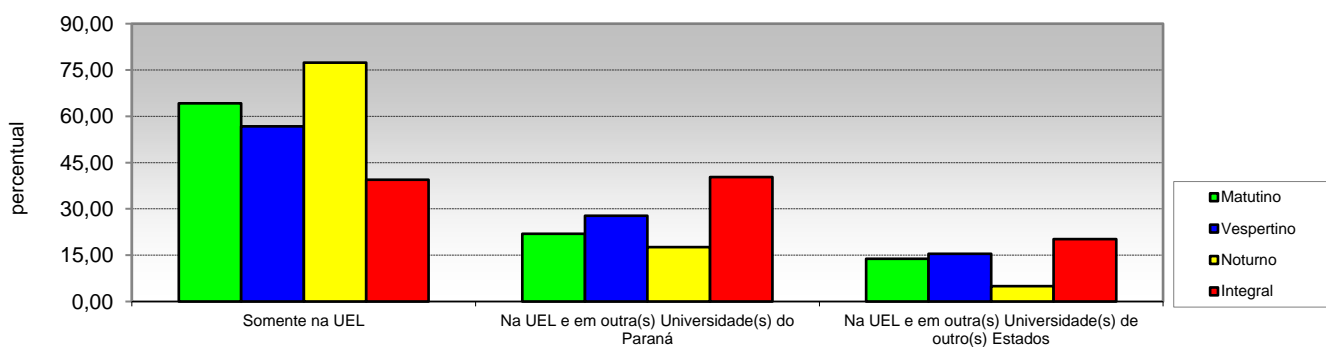

Opção / Área	Matutino		Vespertino		Noturno		Integral		Total	
	Cand.	%	Cand.	%	Cand.	%	Cand.	%	Cand.	%
1 Somente na UEL	374	64,15	55	56,70	547	77,37	340	39,49	1316	58,54
2 Na UEL e em outra(s) Universidade(s) do Paraná	128	21,96	27	27,84	125	17,68	347	40,30	627	27,89
3 Na UEL e em outra(s) Universidade(s) de outro(s) Estados	81	13,89	15	15,46	35	4,95	174	20,21	305	13,57
<b>Total</b>	<b>583</b>	<b>100</b>	<b>97</b>	<b>100</b>	<b>707</b>	<b>100</b>	<b>861</b>	<b>100</b>	<b>2.248</b>	<b>100</b>

Pró-Reitoria de Planejamento  
Diretoria De Avaliação e Acompanhamento Institucional

PERFIL DO INGRESSANTE 2024  
POR TURNO

II - CARACTERÍSTICAS SÓCIO-EDUCACIONAIS

20 - Ingresso em algum curso superior

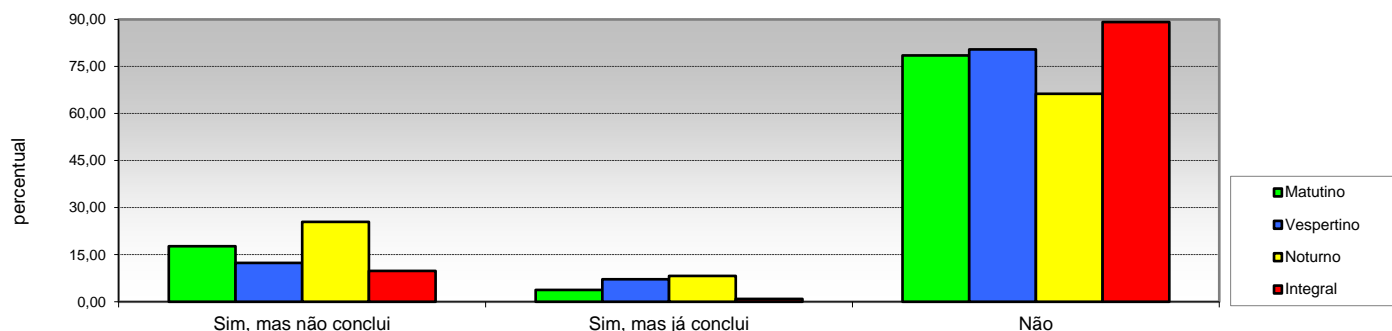

Opção / Área	Matutino		Vespertino		Noturno		Integral		Total	
	Cand.	%	Cand.	%	Cand.	%	Cand.	%	Cand.	%
1 Sim, mas não conclui	103	17,67	12	12,37	180	25,46	85	9,87	380	16,90
2 Sim, mas já conclui	22	3,77	7	7,22	58	8,20	8	0,93	95	4,23
3 Não	458	78,56	78	80,41	469	66,34	768	89,20	1773	78,87
<b>Total</b>	<b>583</b>	<b>100</b>	<b>97</b>	<b>100</b>	<b>707</b>	<b>100</b>	<b>861</b>	<b>100</b>	<b>2.248</b>	<b>100</b>

21 - Motivo que levou a escolher o curso

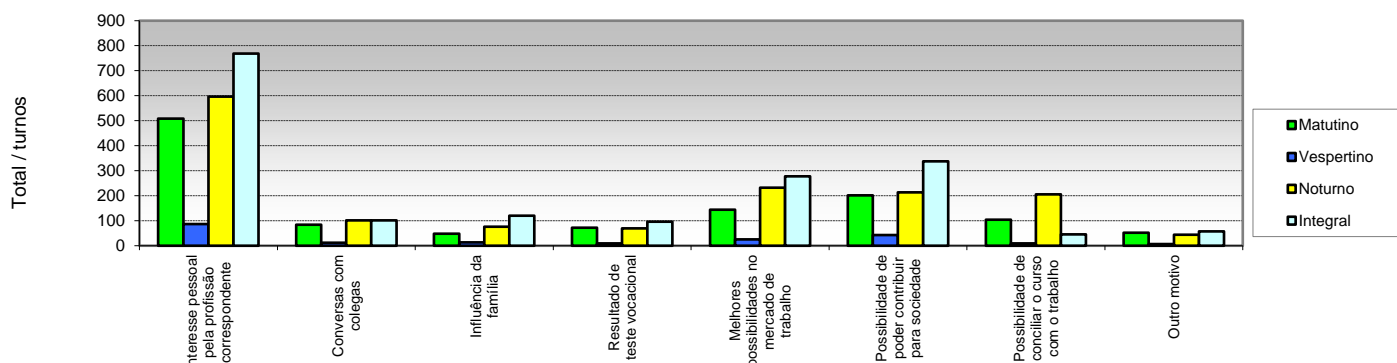

Opção / Área	Matutino Cand.	Vespertino Cand.	Noturno Cand.	Integral Cand.	Total Cand.
1 Interesse pessoal pela profissão correspondente	509	87	596	769	1961
2 Conversas com colegas	84	12	101	101	298
3 Influência da família	48	13	76	120	257
4 Resultado de teste vocacional	72	9	69	96	246
5 Melhores possibilidades no mercado de trabalho	144	25	232	278	679
6 Possibilidade de poder contribuir para sociedade	202	43	214	337	796
7 Possibilidade de conciliar o curso com o trabalho	104	10	206	46	366
8 Outro motivo	52	7	44	57	160

(múltipla-escolha)

**Pró-Reitoria de Planejamento  
Diretoria De Avaliação e Acompanhamento Institucional**

**PERFIL DO INGRESSANTE 2024  
POR TURNO**

**II - CARACTERÍSTICAS SÓCIO-EDUCACIONAIS**

**22 - Expectativa em relação ao curso universitário**

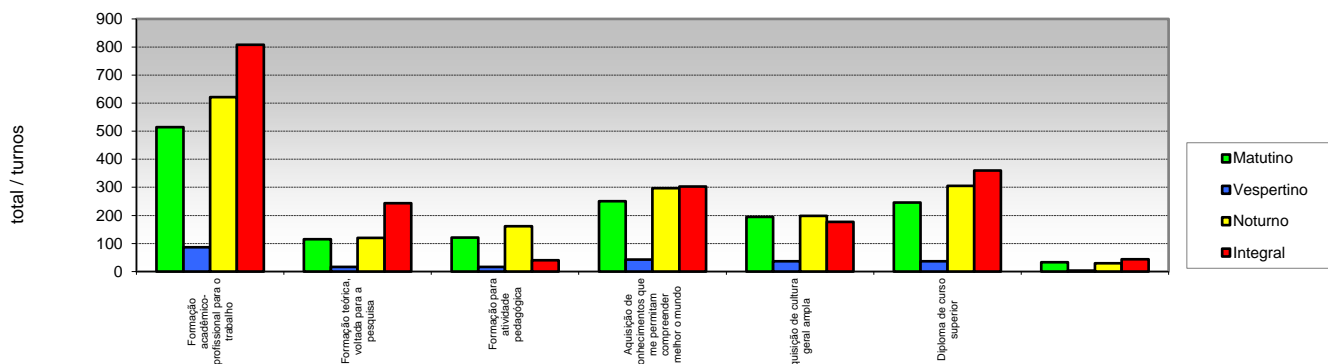

Opção / Área	Matutino Cand.	Vespertino Cand.	Noturno Cand.	Integral Cand.	Total Cand.
1 Formação acadêmico-profissional para o trabalho	514	87	621	808	2030
2 Formação teórica, voltada para a pesquisa	115	17	120	244	496
3 Formação para atividade pedagógica	121	16	162	40	339
4 permitam compreender melhor o mundo	251	43	297	303	894
5 Aquisição de cultura geral ampla	195	37	198	177	607
6 Diploma de curso superior	246	37	305	360	948
7 Outro	33	4	30	44	111

(MULTIPLA-ESCOLHA)

**23 - Frequência em curso específico de língua estrangeira**

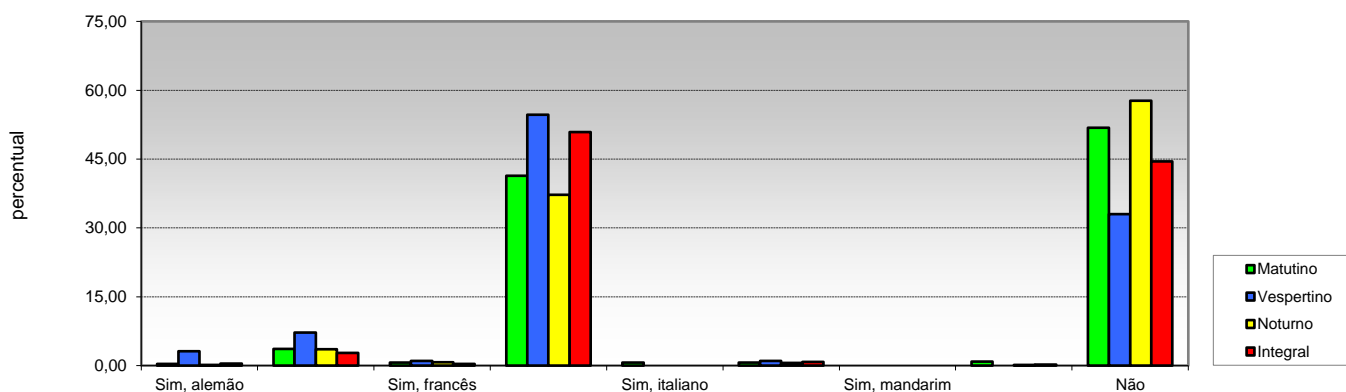

Opção / Área	Matutino		Vespertino		Noturno		Integral		Total	
	Cand.	%	Cand.	%	Cand.	%	Cand.	%	Cand.	%
1 Sim, alemão	2	0,34	3	3,09	1	0,14	4	0,46	10	0,44
2 Sim, espanhol	21	3,60	7	7,22	25	3,54	24	2,79	77	3,43
3 Sim, francês	4	0,69	1	1,03	5	0,71	3	0,35	13	0,58
4 Sim, inglês	241	41,34	53	54,64	263	37,20	438	50,87	995	44,26
5 Sim, italiano	4	0,69	0	0,00	0	0,00	0	0,00	4	0,18
6 Sim, japonês	4	0,69	1	1,03	4	0,57	7	0,81	16	0,71
7 Sim, mandarim	0	0,00	0	0,00	0	0,00	0	0,00	0	0,00
8 Outra	5	0,86	0	0,00	1	0,14	2	0,23	8	0,36
9 Não	302	51,80	32	32,99	408	57,71	383	44,48	1125	50,04
<b>Total</b>	<b>583</b>	<b>100</b>	<b>97</b>	<b>100</b>	<b>707</b>	<b>100</b>	<b>861</b>	<b>100</b>	<b>2.248</b>	<b>100</b>

Pró-Reitoria de Planejamento  
Diretoria De Avaliação e Acompanhamento Institucional

PERFIL DO INGRESSANTE 2024  
POR TURNO

II - CARACTERÍSTICAS SÓCIO-EDUCACIONAIS

24 - Interesse em aprender uma língua estrangeira

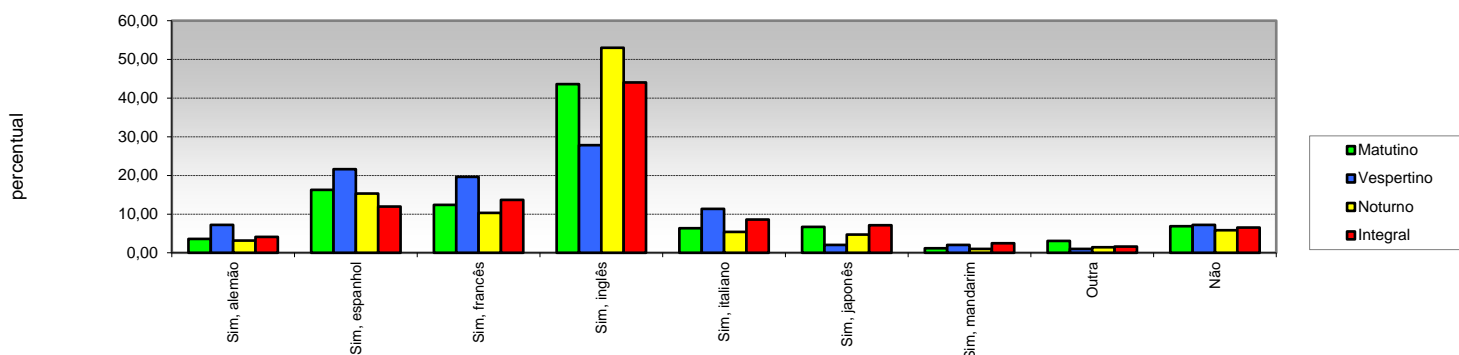

Opção / Área	Matutino		Vespertino		Noturno		Integral		Total	
	Cand.	%	Cand.	%	Cand.	%	Cand.	%	Cand.	%
1 Sim, alemão	21	3,60	7	7,22	22	3,11	35	4,07	85	3,78
2 Sim, espanhol	95	16,30	21	21,65	108	15,28	103	11,96	327	14,55
3 Sim, francês	72	12,35	19	19,59	73	10,33	118	13,70	282	12,54
4 Sim, inglês	254	43,57	27	27,84	375	53,04	379	44,02	1035	46,04
5 Sim, italiano	37	6,35	11	11,34	38	5,37	74	8,59	160	7,12
6 Sim, japonês	39	6,69	2	2,06	33	4,67	61	7,08	135	6,01
7 Sim, mandarim	7	1,20	2	2,06	7	0,99	21	2,44	37	1,65
8 Outra	18	3,1	1	1,03	10	1,41	14	1,63	43	1,91
9 Não	40	6,86	7	7,22	41	5,80	56	6,50	144	6,41
<b>Total</b>	<b>583</b>	<b>100</b>	<b>97</b>	<b>100</b>	<b>707</b>	<b>100</b>	<b>861</b>	<b>100</b>	<b>2.248</b>	<b>100</b>

25 - Necessidades educacionais especiais:

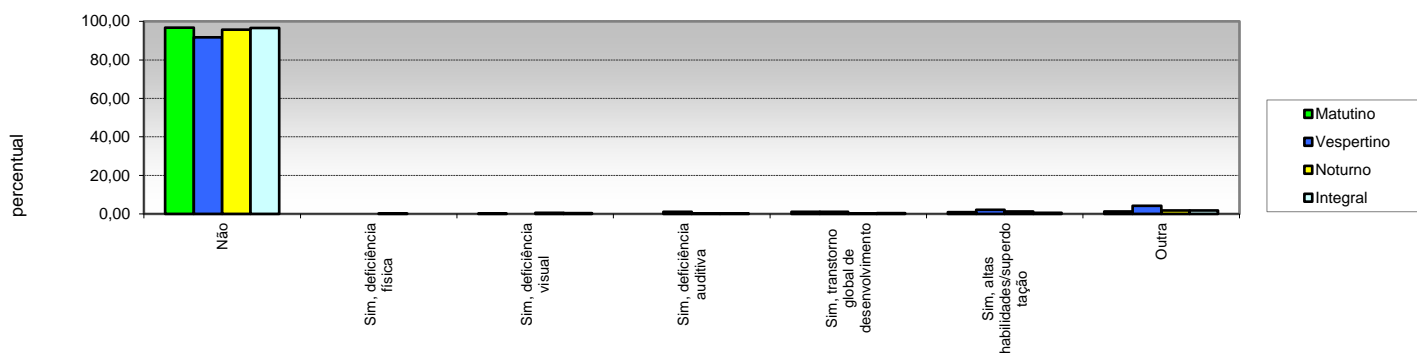

Opção / Área	Matutino		Vespertino		Noturno		Integral		Total	
	Cand.	%	Cand.	%	Cand.	%	Cand.	%	Cand.	%
1 Não	564	96,74	89	91,75	677	95,76	832	96,63	2162	96,17
2 Sim, deficiência física	0	0,00	0	0,00	2	0,28	0	0,00	2	0,09
3 Sim, deficiência visual	1	0,17	0	0,00	4	0,57	3	0,35	8	0,36
4 Sim, deficiência auditiva	0	0,00	1	1,03	2	0,28	1	0,12	4	0,18
5 Sim, transtorno global de desenvolvimento	6	1,03	1	1,03	1	0,14	4	0,46	12	0,53
6 Sim, altas habilidades/superdotação	5	0,86	2	2,06	9	1,27	5	0,58	21	0,93
7 Outra	7	1,20	4	4,12	12	1,70	16	1,86	39	1,73
<b>Total</b>	<b>583</b>	<b>100</b>	<b>97</b>	<b>100</b>	<b>707</b>	<b>100</b>	<b>861</b>	<b>100</b>	<b>2.248</b>	<b>100</b>

Pró-Reitoria de Planejamento  
Diretoria De Avaliação e Acompanhamento Institucional

PERFIL DO INGRESSANTE 2024  
POR TURNO

II - CARACTERÍSTICAS SÓCIO-EDUCACIONAIS

26 - Renda familiar mensal

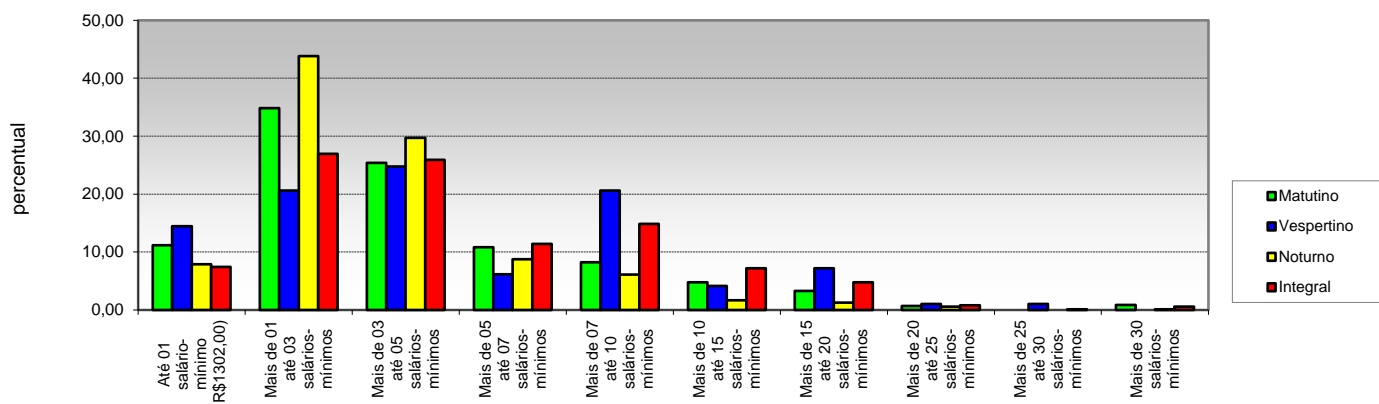

Opção / Área	Matutino		Vespertino		Noturno		Integral		Total	
	Cand.	%	Cand.	%	Cand.	%	Cand.	%	Cand.	%
1 Até 01 salário-mínimo (R\$1302,00)	65	11,15	14	14,43	56	7,92	64	7,43	199	8,85
2 Mais de 01 até 03 salários-mínimos	203	34,82	20	20,62	310	43,85	232	26,95	765	34,03
3 Mais de 03 até 05 salários-mínimos	148	25,39	24	24,74	210	29,70	223	25,90	605	26,91
4 Mais de 05 até 07 salários-mínimos	63	10,81	6	6,19	62	8,77	98	11,38	229	10,19
5 Mais de 07 até 10 salários-mínimos	48	8,2	20	20,62	43	6,08	128	14,87	239	10,63
6 Mais de 10 até 15 salários-mínimos	28	4,80	4	4,12	12	1,70	62	7,20	106	4,72
7 Mais de 15 até 20 salários-mínimos	19	3,26	7	7,22	9	1,27	41	4,76	76	3,38
8 Mais de 20 até 25 salários-mínimos	4	0,69	1	1,03	4	0,57	7	0,81	16	0,71
9 Mais de 25 até 30 salários-mínimos	0	0,00	1	1,03	0	0,00	1	0,12	2	0,09
10 Mais de 30 salários-mínimos	5	0,86	0	0,00	1	0,14	5	0,58	11	0,49
<b>Total</b>	<b>583</b>	<b>100</b>	<b>97</b>	<b>100</b>	<b>707</b>	<b>100</b>	<b>861</b>	<b>100</b>	<b>2.248</b>	<b>100</b>

27 - Número de pessoas que contribuem com a renda familiar

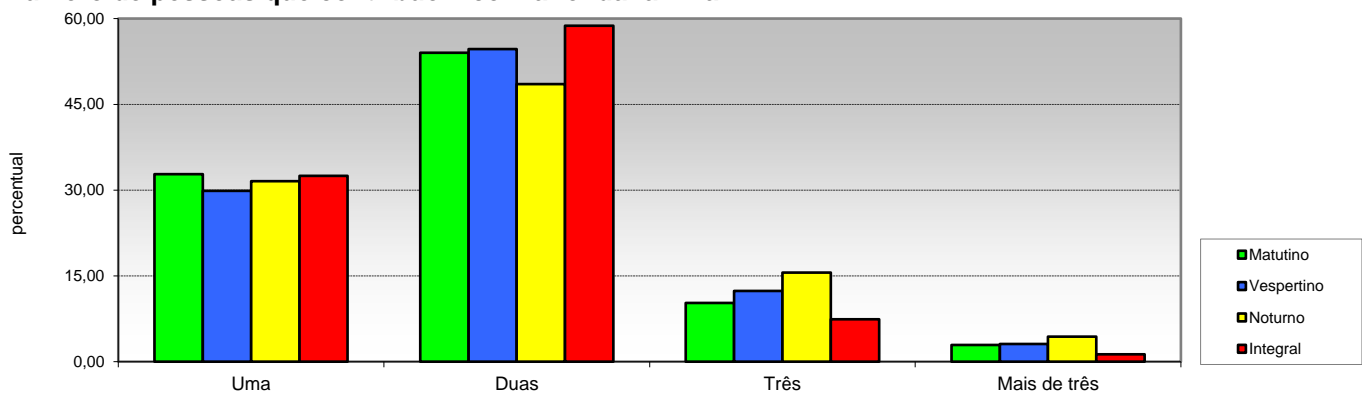

Opção / Área	Matutino		Vespertino		Noturno		Integral		Total	
	Cand.	%	Cand.	%	Cand.	%	Cand.	%	Cand.	%
1 Uma	191	32,76	29	29,90	223	31,54	280	32,52	723	32,16
2 Duas	315	54,03	53	54,64	343	48,51	506	58,77	1217	54,14
3 Três	60	10,29	12	12,37	110	15,56	64	7,43	246	10,94
4 Mais de três	17	2,92	3	3,09	31	4,38	11	1,28	62	2,76
<b>Total</b>	<b>583</b>	<b>100</b>	<b>97</b>	<b>100</b>	<b>707</b>	<b>100</b>	<b>861</b>	<b>100</b>	<b>2.248</b>	<b>100</b>

Pró-Reitoria de Planejamento  
Diretoria De Avaliação e Acompanhamento Institucional

PERFIL DO INGRESSANTE 2024  
POR TURNO

III - CARACTERÍSTICAS SÓCIO-ECONÔMICAS

28 - Renda mensal do candidato

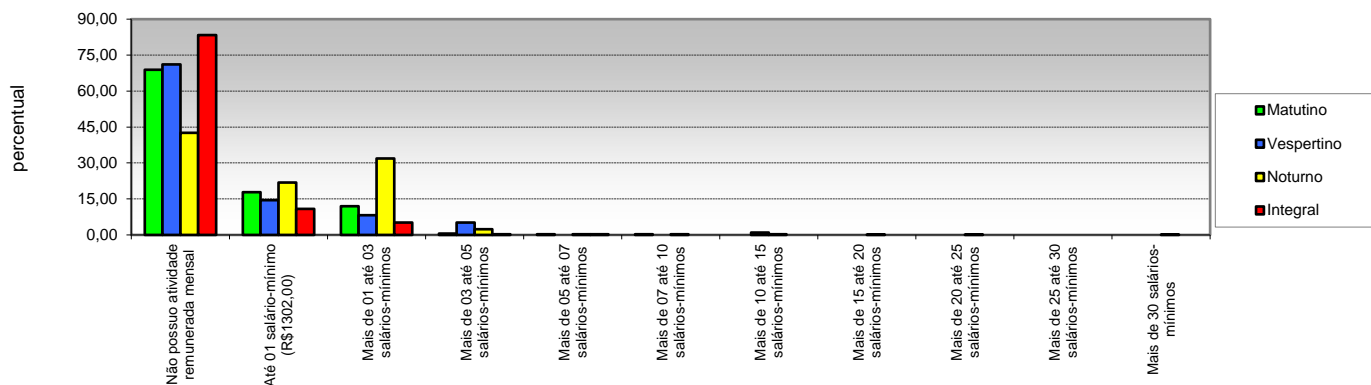

Opção / Área	Matutino		Vespertino		Noturno		Integral		Total	
	Cand.	%	Cand.	%	Cand.	%	Cand.	%	Cand.	%
1 Não possui atividade remunerada mensal	402	68,95	69	71,13	0	42,57	718	83,39	1490	66,28
2 Até 01 salário-mínimo (R\$1302,00)	104	17,84	14	14,43	0	21,92	93	10,80	366	16,28
3 Mais de 01 até 03 salários-mínimos	70	12,01	8	8,25	0	31,82	45	5,23	348	15,48
4 Mais de 03 até 05 salários-mínimos	3	0,51	5	5,15	0	2,40	3	0,35	28	1,25
5 Mais de 05 até 07 salários-mínimos	2	0,34	0	0,00	0	0,28	2	0,23	6	0,27
6 Mais de 07 até 10 salários-mínimos	2	0,3	0	0,00	0	0,28	0	0,00	4	0,18
7 Mais de 10 até 15 salários-mínimos	0	0,00	1	1,03	0	0,28	0	0,00	3	0,13
8 Mais de 15 até 20 salários-mínimos	0	0,00	0	0,00	0	0,14	0	0,00	1	0,04
9 Mais de 20 até 25 salários-mínimos	0	0,00	0	0,00	0	0,14	0	0,00	1	0,04
10 Mais de 25 até 30 salários-mínimos	0	0,00	0	0,00	0	0,00	0	0,00	0	0,00
11 Mais de 30 salários-mínimos	0	0,00	0	0,00	0	0,14	0	0,00	1	0,04
<b>Total</b>	<b>583</b>	<b>100</b>	<b>97</b>	<b>100</b>	<b>0</b>	<b>100</b>	<b>861</b>	<b>100</b>	<b>2.248</b>	<b>100</b>

29 - Participação do candidato na renda familiar

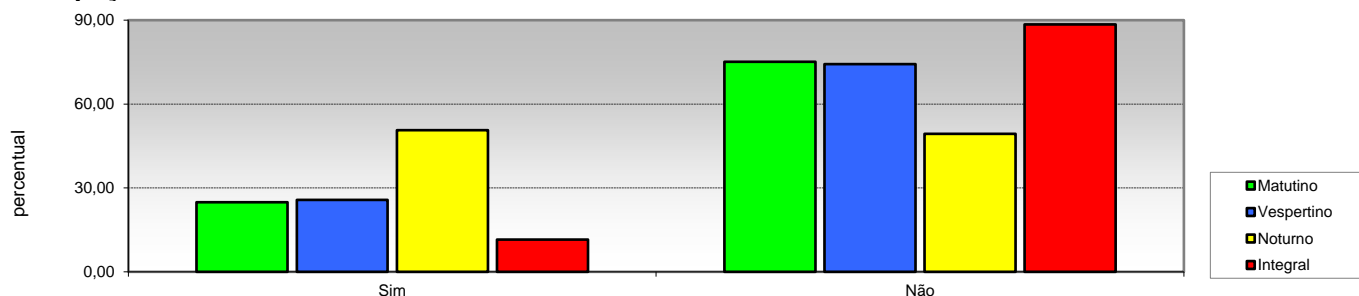

Opção / Área	Matutino		Vespertino		Noturno		Integral		Total	
	Cand.	%	Cand.	%	Cand.	%	Cand.	%	Cand.	%
1 Sim	145	24,87	25	25,77	358	50,64	99	11,50	627	27,89
2 Não	438	75,13	72	74,23	349	49,36	762	88,50	1621	72,11
<b>Total</b>	<b>583</b>	<b>100,00</b>	<b>97</b>	<b>100</b>	<b>707</b>	<b>100</b>	<b>861</b>	<b>100</b>	<b>2.248</b>	<b>100</b>

**Pró-Reitoria de Planejamento**  
**Diretoria De Avaliação e Acompanhamento Institucional**

**PERFIL DO INGRESSANTE 2024**  
**POR TURNO**

**III - CARACTERÍSTICAS SÓCIO-ECONÔMICAS**

**30 - Número de pessoas sustentadas com a renda familiar**

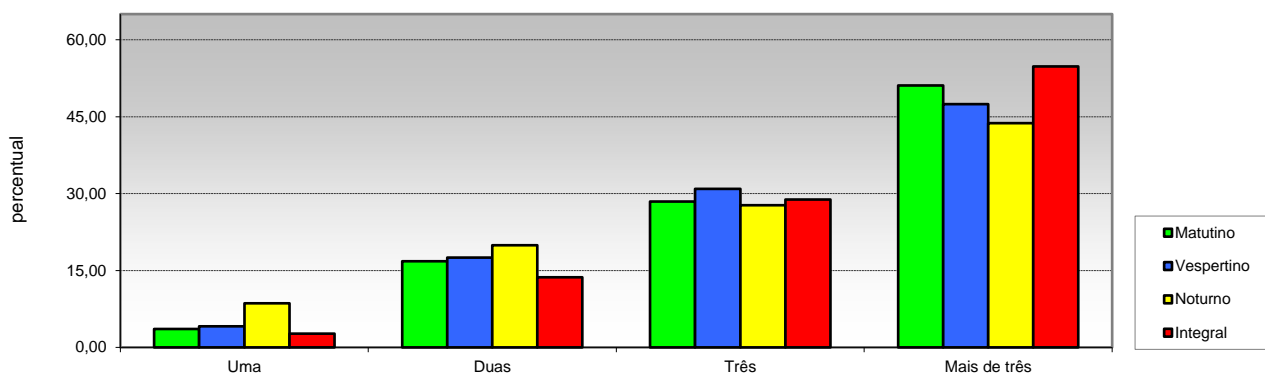

Opção / Área	Matutino		Vespertino		Noturno		Integral		Total	
	Cand.	%	Cand.	%	Cand.	%	Cand.	%	Cand.	%
1 Uma	21	3,60	4	4,12	61	8,63	23	2,67	109	4,85
2 Duas	98	16,81	17	17,53	141	19,94	118	13,70	374	16,64
3 Três	166	28,47	30	30,93	196	27,72	248	28,80	640	28,47
4 Mais de três	298	51,11	46	47,42	309	43,71	472	54,82	1125	50,04
<b>Total</b>	<b>583</b>	<b>100</b>	<b>97</b>	<b>100</b>	<b>707</b>	<b>100</b>	<b>861</b>	<b>100</b>	<b>2.248</b>	<b>100</b>

**31 - Propriedade da moradia**

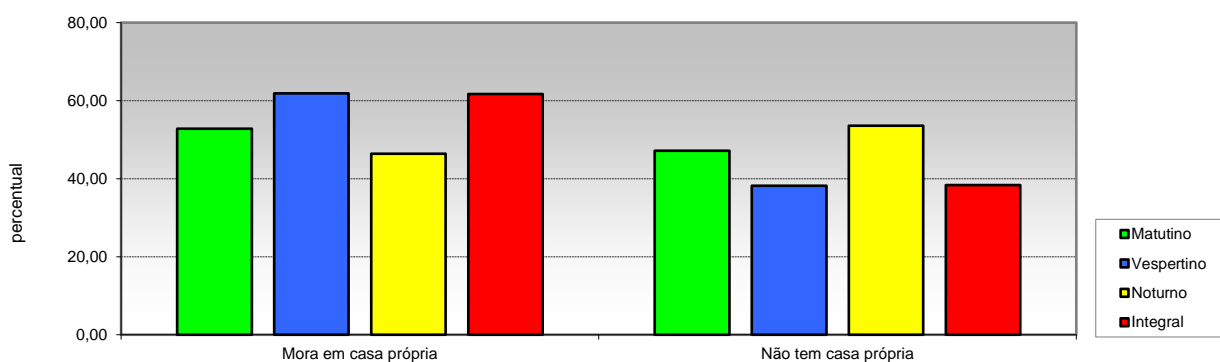

Opção / Área	Matutino		Vespertino		Noturno		Integral		Total	
	Cand.	%	Cand.	%	Cand.	%	Cand.	%	Cand.	%
1 Mora em casa própria	308	52,83	60	61,86	328	46,39	531	61,67	1227	54,58
2 Não tem casa própria	275	47,17	37	38,14	379	53,61	330	38,33	1021	45,42
<b>Total</b>	<b>583</b>	<b>100</b>	<b>97</b>	<b>100</b>	<b>707</b>	<b>100</b>	<b>861</b>	<b>100</b>	<b>2.248</b>	<b>100</b>



Pró-Reitoria de Planejamento  
Diretoria De Avaliação e Acompanhamento Institucional

PERFIL DO INGRESSANTE 2024  
POR TURNO

III - CARACTERÍSTICAS SÓCIO-ECONÔMICAS

32 - Propriedade de veículos na residência

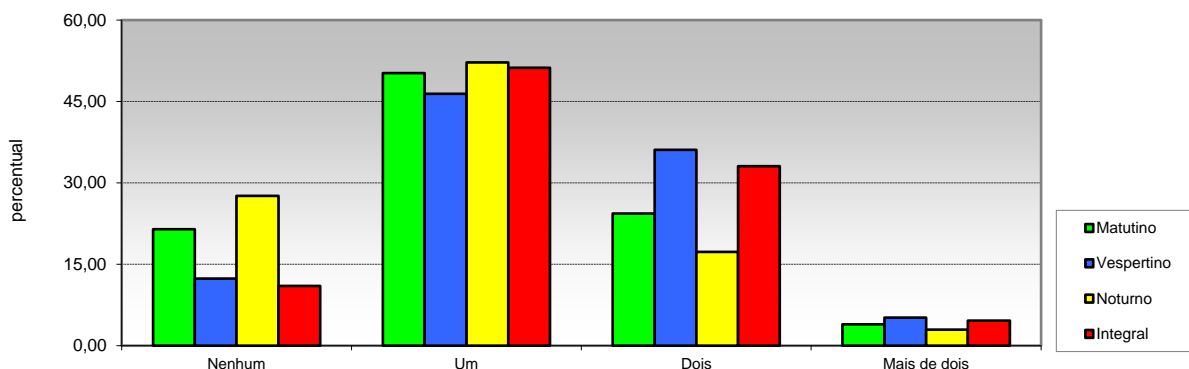

Opção / Área	Matutino		Vespertino		Noturno		Integral		Total	
	Cand.	%	Cand.	%	Cand.	%	Cand.	%	Cand.	%
1 Nenhum	125	21,44	12	12,37	195	27,58	95	11,03	427	18,99
2 Um	293	50,26	45	46,39	369	52,19	441	51,22	1148	51,07
3 Dois	142	24,36	35	36,08	122	17,26	285	33,10	584	25,98
4 Mais de dois	23	3,95	5	5,15	21	2,97	40	4,65	89	3,96
Total	583	100	97	100	707	100	861	100	2.248	100

33 - Acesso a Internet

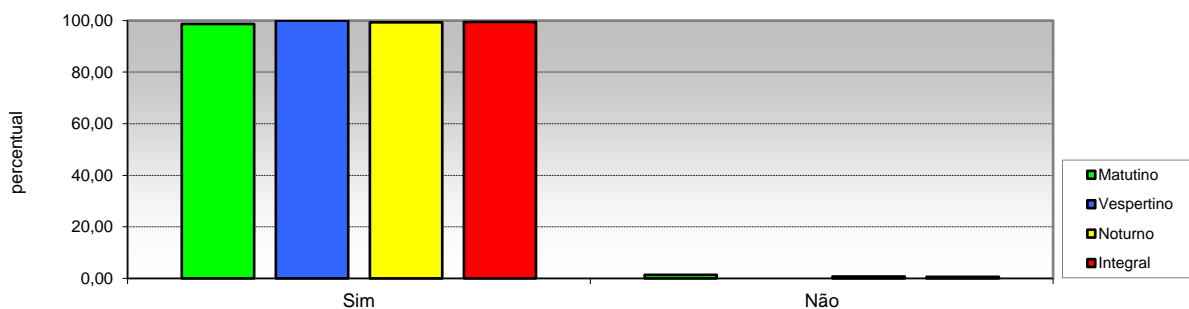

Opção / Área	Matutino		Vespertino		Noturno		Integral		Total	
	Cand.	%	Cand.	%	Cand.	%	Cand.	%	Cand.	%
1 Sim	575	98,63	97	100,00	702	99,29	856	99,42	2230	99,20
2 Não	8	1,37	0	0,00	5	0,71	5	0,58	18	0,80
Total	583	100	97	100	707	100	861	100	2.248	100