

**Pró-Reitoria de Planejamento**  
**Diretoria de Avaliação e Informação Institucional – DAII**

**PERFIL DO CANDIDATO - VESTIBULAR 2023**

**I - CARACTERÍSTICAS SÓCIO-CULTURAIS**

**01 - Gênero:**

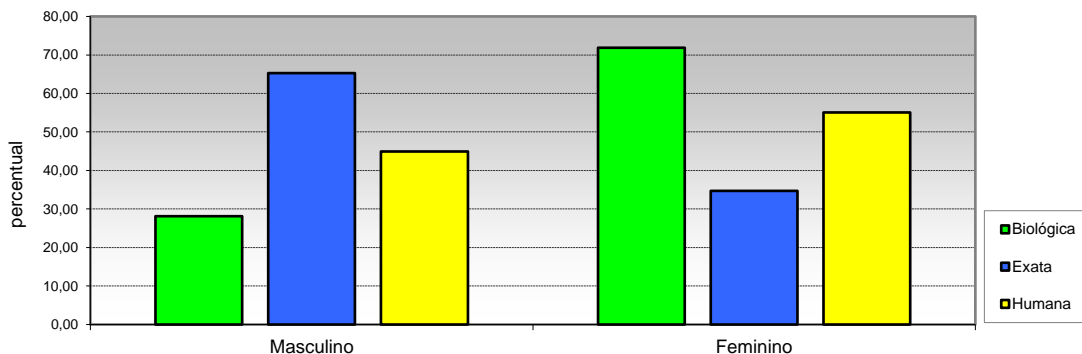

| Opção / Área | Biológica     |            | Exata        |            | Humana       |            | Total Geral   |            |
|--------------|---------------|------------|--------------|------------|--------------|------------|---------------|------------|
|              | Cand.         | %          | Cand.        | %          | Cand.        | %          | Cand.         | %          |
| 1 Masculino  | 3233          | 28,10      | 1456         | 65,29      | 2629         | 44,96      | 7318          | 37,37      |
| 2 Feminino   | 8272          | 71,90      | 774          | 34,71      | 3219         | 55,04      | 12265         | 62,63      |
| <b>Total</b> | <b>11.505</b> | <b>100</b> | <b>2.230</b> | <b>100</b> | <b>5.848</b> | <b>100</b> | <b>19.583</b> | <b>100</b> |

**02 - Faixa etária**

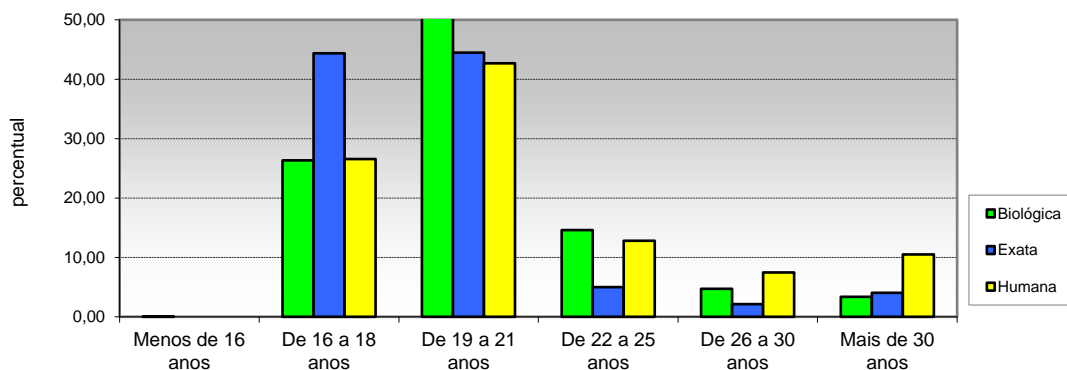

| Opção / Área       | Biológica     |            | Exata        |            | Humana       |            | Total Geral   |            |
|--------------------|---------------|------------|--------------|------------|--------------|------------|---------------|------------|
|                    | Cand.         | %          | Cand.        | %          | Cand.        | %          | Cand.         | %          |
| 1 Menos de 16 anos | 1             | 0,01       | 0            | 0,00       | 0            | 0,00       | 1             | 0,01       |
| 2 De 16 a 18 anos  | 3030          | 26,34      | 989          | 44,35      | 1554         | 26,57      | 5573          | 28,46      |
| 3 De 19 a 21 anos  | 5860          | 50,93      | 992          | 44,48      | 2494         | 42,65      | 9346          | 47,73      |
| 4 De 22 a 25 anos  | 1681          | 14,61      | 111          | 4,98       | 750          | 12,82      | 2542          | 12,98      |
| 5 De 26 a 30 anos  | 544           | 4,73       | 48           | 2,15       | 436          | 7,46       | 1028          | 5,25       |
| 6 Mais de 30 anos  | 389           | 3,38       | 90           | 4,04       | 614          | 10,50      | 1093          | 5,58       |
| <b>Total</b>       | <b>11.505</b> | <b>100</b> | <b>2.230</b> | <b>100</b> | <b>5.848</b> | <b>100</b> | <b>19.583</b> | <b>100</b> |

**Pró-Reitoria de Planejamento**  
**Diretoria de Avaliação e Informação Institucional – DAII**

**PERFIL DO CANDIDATO - VESTIBULAR 2023**  
**ÁREA DE CONHECIMENTO**

**I - CARACTERÍSTICAS SÓCIO-CULTURAIS**

**03 - Tipo de cota**

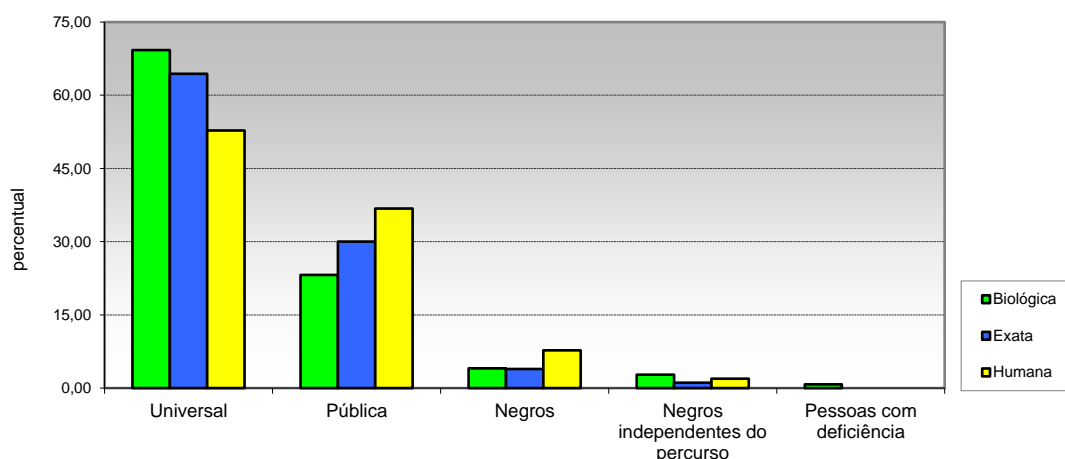

| Opção / Área                       | Biológica     |            | Exata        |            | Humana       |            | Total Geral   |            |
|------------------------------------|---------------|------------|--------------|------------|--------------|------------|---------------|------------|
|                                    | Cand.         | %          | Cand.        | %          | Cand.        | %          | Cand.         | %          |
| 1 Universal                        | 7966          | 69,24      | 1436         | 64,39      | 3087         | 52,79      | 12489         | 63,77      |
| 2 Pública                          | 2665          | 23,16      | 670          | 30,04      | 2151         | 36,78      | 5486          | 28,01      |
| 3 Negros                           | 467           | 4,06       | 87           | 3,90       | 453          | 7,75       | 1007          | 5,14       |
| 4 Negros independentes do percurso | 319           | 2,77       | 25           | 1,12       | 113          | 1,93       | 457           | 2,33       |
| 5 Pessoas com deficiência          | 88            | 0,76       | 12           | 0,54       | 44           | 0,75       | 144           | 0,74       |
| <b>Total</b>                       | <b>11.505</b> | <b>100</b> | <b>2.230</b> | <b>100</b> | <b>5.848</b> | <b>100</b> | <b>19.583</b> | <b>100</b> |

**04 - Estado civil**

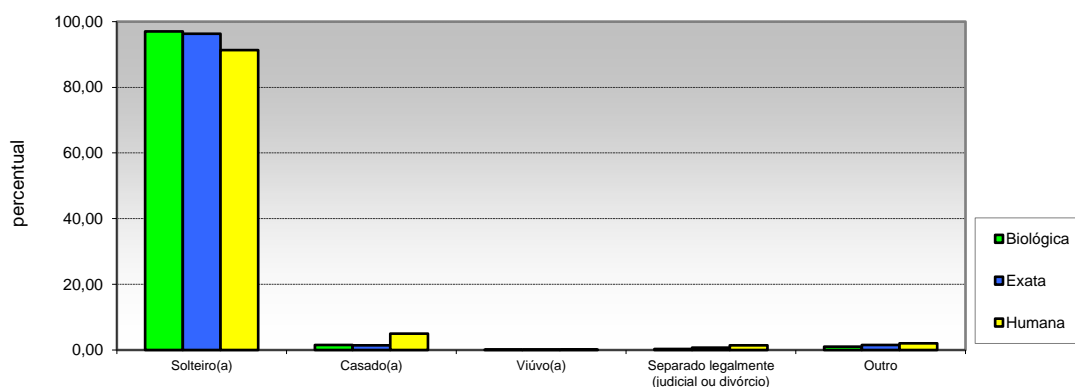

| Opção / Área                                 | Biológica     |            | Exata        |            | Humana       |            | Total Geral   |            |
|--|---------------|------------|--------------|------------|--------------|------------|---------------|------------|
|  | Cand.         | %          | Cand.        | %          | Cand.        | %          | Cand.         | %          |
| 1 Solteiro(a)                                | 11165         | 97,04      | 2148         | 96,32      | 5342         | 91,35      | 18655         | 95,26      |
| 2 Casado(a)                                  | 177           | 1,54       | 31           | 1,39       | 291          | 4,98       | 499           | 2,55       |
| 3 Viúvo(a)                                   | 5             | 0,04       | 1            | 0,04       | 7            | 0,12       | 13            | 0,07       |
| 4 Separado legalmente (judicial ou divórcio) | 40            | 0,35       | 15           | 0,67       | 86           | 1,47       | 141           | 0,72       |
| 5 Outro                                      | 118           | 1,03       | 35           | 1,57       | 122          | 2,09       | 275           | 1,40       |
| <b>Total</b>                                 | <b>11.505</b> | <b>100</b> | <b>2.230</b> | <b>100</b> | <b>5.848</b> | <b>100</b> | <b>19.583</b> | <b>100</b> |

**Pró-Reitoria de Planejamento**  
**Diretoria de Avaliação e Informação Institucional – DAI**

**PERFIL DO CANDIDATO - VESTIBULAR 2023**  
**ÁREA DE CONHECIMENTO**

**I - CARACTERÍSTICAS SÓCIO-CULTURAIS**

**05 - Filhos menores de 6 anos**

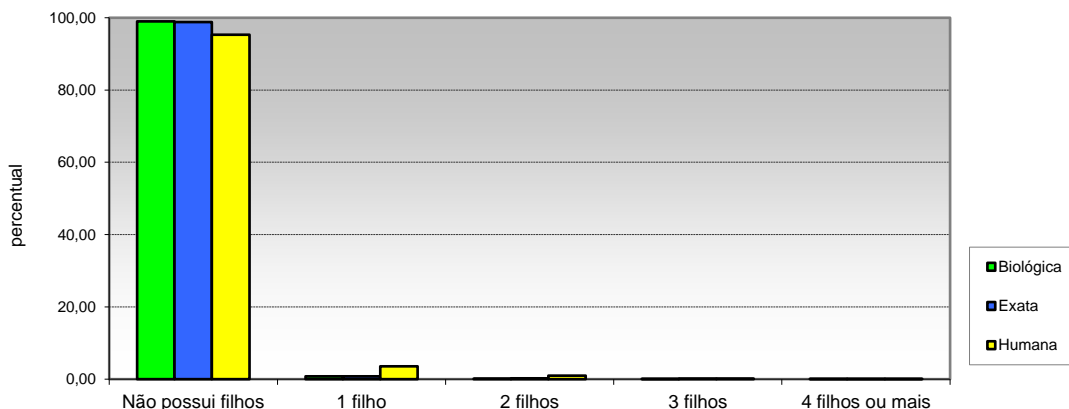

| Opção / Área        | Biológica     |            | Exata        |            | Humana       |            | Total Geral   |            |
|---------------------|---------------|------------|--------------|------------|--------------|------------|---------------|------------|
|                     | Cand.         | %          | Cand.        | %          | Cand.        | %          | Cand.         | %          |
| 1 Não possui filhos | 11386         | 98,97      | 2203         | 98,79      | 5573         | 95,30      | 19162         | 97,85      |
| 2 1 filho           | 92            | 0,80       | 17           | 0,76       | 207          | 3,54       | 316           | 1,61       |
| 3 2 filhos          | 19            | 0,17       | 5            | 0,22       | 55           | 0,94       | 79            | 0,40       |
| 4 3 filhos          | 7             | 0,06       | 4            | 0,18       | 10           | 0,17       | 21            | 0,11       |
| 5 4 filhos ou mais  | 1             | 0,01       | 1            | 0,04       | 3            | 0,05       | 5             | 0,03       |
| <b>Total</b>        | <b>11.505</b> | <b>100</b> | <b>2.230</b> | <b>100</b> | <b>5.848</b> | <b>100</b> | <b>19.583</b> | <b>100</b> |

**06 - Estado em que nasceu**

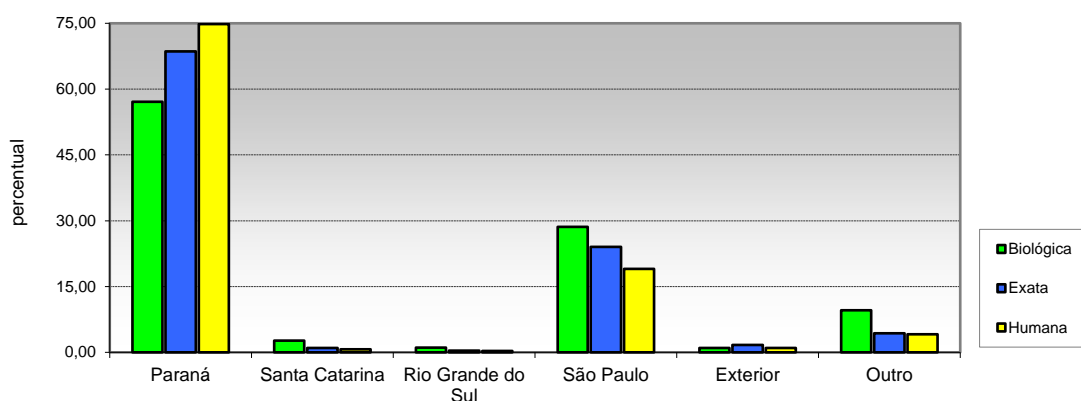

| Opção / Área        | Biológica     |            | Exata        |            | Humana       |            | Total Geral   |            |
|---------------------|---------------|------------|--------------|------------|--------------|------------|---------------|------------|
|                     | Cand.         | %          | Cand.        | %          | Cand.        | %          | Cand.         | %          |
| 1 Paraná            | 6571          | 57,11      | 1529         | 68,57      | 4378         | 74,86      | 12478         | 63,72      |
| 2 Santa Catarina    | 304           | 2,64       | 22           | 0,99       | 40           | 0,68       | 366           | 1,87       |
| 3 Rio Grande do Sul | 124           | 1,08       | 9            | 0,40       | 20           | 0,34       | 153           | 0,78       |
| 4 São Paulo         | 3286          | 28,56      | 536          | 24,04      | 1113         | 19,03      | 4935          | 25,20      |
| 5 Exterior          | 116           | 1,01       | 38           | 1,70       | 58           | 0,99       | 212           | 1,08       |
| 6 Outro             | 1104          | 9,60       | 96           | 4,30       | 239          | 4,09       | 1439          | 7,35       |
| <b>Total</b>        | <b>11.505</b> | <b>100</b> | <b>2.230</b> | <b>100</b> | <b>5.848</b> | <b>100</b> | <b>19.583</b> | <b>100</b> |

**Pró-Reitoria de Planejamento**  
**Diretoria de Avaliação e Informação Institucional – DAII**

**PERFIL DO CANDIDATO - VESTIBULAR 2023**  
**ÁREA DE CONHECIMENTO**

**I - CARACTERÍSTICAS SÓCIO-CULTURAIS**

**07 - Cidade em que mora**

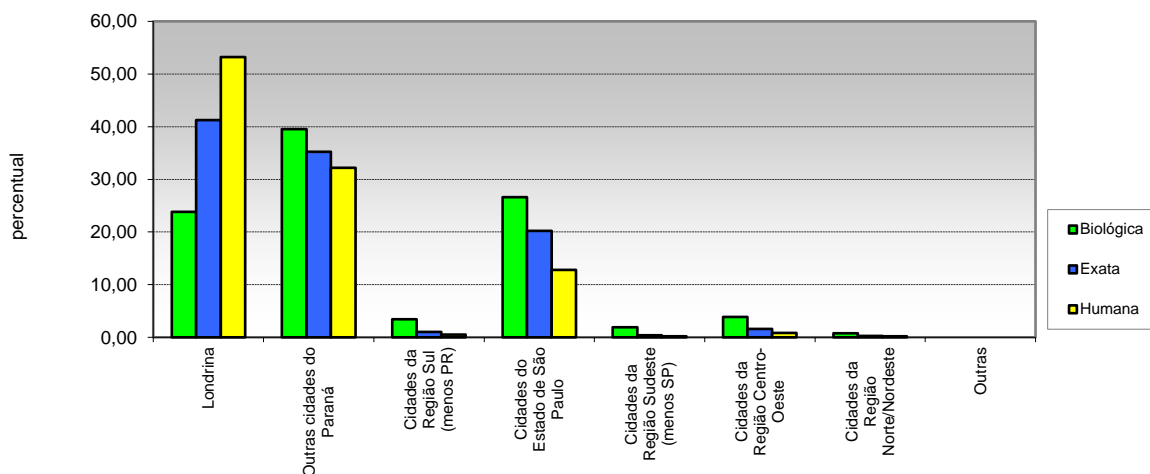

| Opção / Área                           | Biológica     |            | Exata        |            | Humana       |            | Total Geral   |            |
|--|---------------|------------|--------------|------------|--------------|------------|---------------|------------|
|  | Cand.         | %          | Cand.        | %          | Cand.        | %          | Cand.         | %          |
| 1 Londrina                             | 2742          | 23,83      | 920          | 41,26      | 3112         | 53,21      | 6774          | 34,59      |
| 2 Outras cidades do Paraná             | 4550          | 39,55      | 786          | 35,25      | 1883         | 32,20      | 7219          | 36,86      |
| 3 Cidades da Região Sul (menos PR)     | 396           | 3,44       | 23           | 1,03       | 29           | 0,50       | 448           | 2,29       |
| 4 Cidades do Estado de São Paulo       | 3062          | 26,61      | 451          | 20,22      | 750          | 12,82      | 4263          | 21,77      |
| 5 Cidades da Região Sudeste (menos SP) | 219           | 1,90       | 8            | 0,36       | 12           | 0,21       | 239           | 1,22       |
| 6 Cidades da Região Centro-Oeste       | 446           | 3,88       | 36           | 1,61       | 49           | 0,84       | 531           | 2,71       |
| 7 Cidades da Região Norte/Nordeste     | 90            | 0,78       | 6            | 0,27       | 13           | 0,22       | 109           | 0,56       |
| 8 Outras                               | 0             | 0,00       | 0            | 0,00       | 0            | 0,00       | 0             | 0,00       |
| <b>Total</b>                           | <b>11.505</b> | <b>100</b> | <b>2.230</b> | <b>100</b> | <b>5.848</b> | <b>100</b> | <b>19.583</b> | <b>100</b> |

**08 - Atividade praticada para ocupação da maior parte do tempo livre**

**(multipla-escolha)**

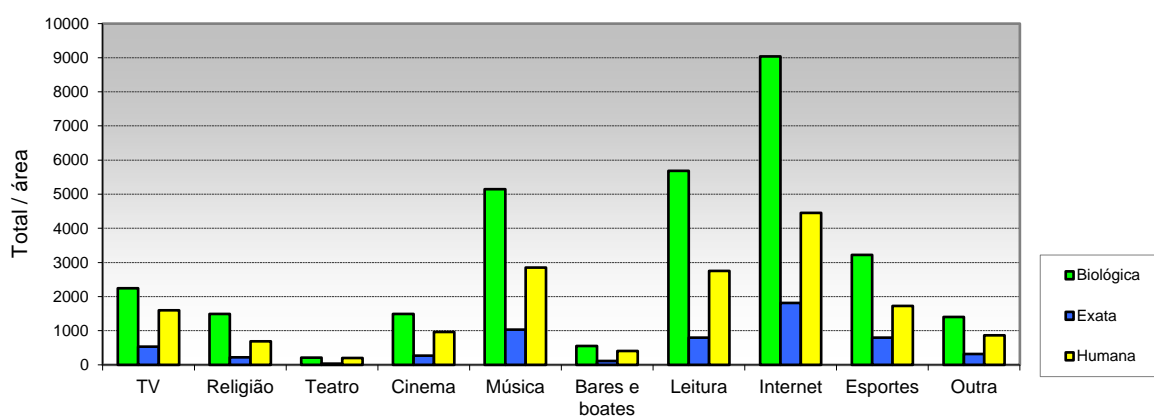

| Opção / Área     | Biológica Cand. | Exata Cand. | Humana Cand. | Total Geral Cand. |
|------------------|-----------------|-------------|--------------|-------------------|
| 1 TV             | 2244            | 538         | 1597         | 4379              |
| 2 Religião       | 1494            | 219         | 693          | 2406              |
| 3 Teatro         | 211             | 32          | 198          | 441               |
| 4 Cinema         | 1488            | 267         | 961          | 2716              |
| 5 Música         | 5147            | 1035        | 2847         | 9029              |
| 6 Bares e boates | 554             | 108         | 405          | 1067              |
| 7 Leitura        | 5682            | 798         | 2756         | 9236              |
| 8 Internet       | 9036            | 1814        | 4454         | 15304             |
| 9 Esportes       | 3217            | 798         | 1728         | 5743              |
| 10 Outra         | 1401            | 320         | 868          | 2589              |

**Pró-Reitoria de Planejamento**  
**Diretoria de Avaliação e Informação Institucional – DAII**

**PERFIL DO CANDIDATO - VESTIBULAR 2023**  
**ÁREA DE CONHECIMENTO**

**I - CARACTERÍSTICAS SÓCIO-CULTURAIS**

**09 - Meio que utiliza para manter-se informado**

(múltipla-escolha)

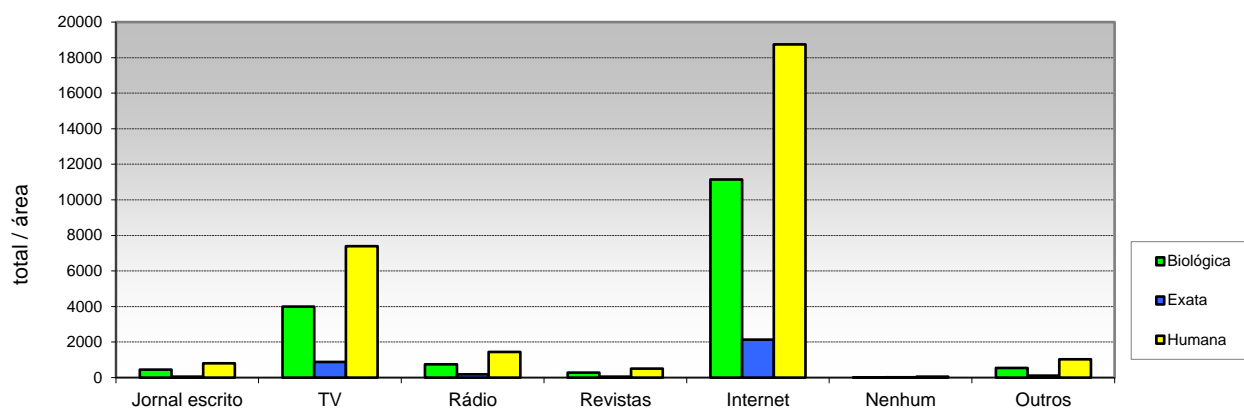

| Opção / Área     | Biológica<br>Cand. | Exata<br>Cand. | Humana<br>Cand. | Total Geral<br>Cand. |
|------------------|--------------------|----------------|-----------------|----------------------|
| 1 Jornal escrito | 453                | 60             | 292             | 805                  |
| 2 TV             | 3986               | 888            | 2512            | 7386                 |
| 3 Rádio          | 749                | 177            | 524             | 1450                 |
| 4 Revistas       | 273                | 46             | 177             | 496                  |
| 5 Internet       | 11153              | 2130           | 5454            | 18737                |
| 6 Nenhum         | 24                 | 9              | 15              | 48                   |
| 7 Outros         | 550                | 117            | 356             | 1023                 |

**Pró-Reitoria de Planejamento**  
**Diretoria de Avaliação e Informação Institucional – DAII**

**PERFIL DO CANDIDATO - VESTIBULAR 2023**  
**ÁREA DE CONHECIMENTO**

**II - CARACTERÍSTICAS SÓCIO-EDUCACIONAIS**

**10 - Nível de instrução do pai**

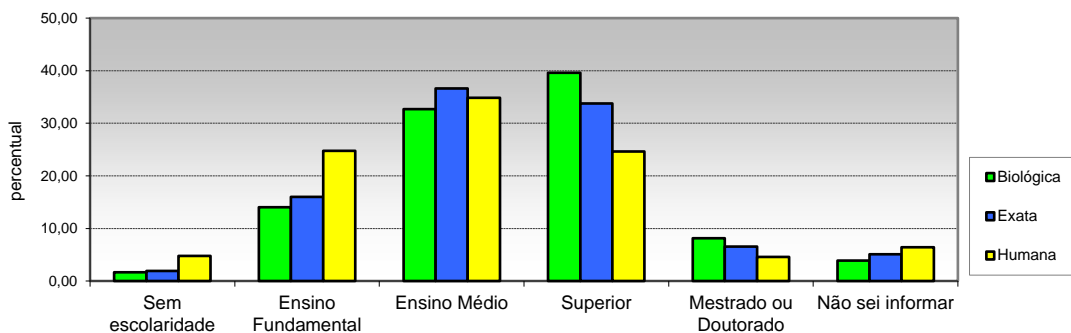

| Opção / Área            | Biológica     |            | Exata        |            | Humana       |            | Total Geral   |            |
|-------------------------|---------------|------------|--------------|------------|--------------|------------|---------------|------------|
|                         | Cand.         | %          | Cand.        | %          | Cand.        | %          | Cand.         | %          |
| 1 Sem escolaridade      | 189           | 1,64       | 43           | 1,93       | 280          | 4,79       | 512           | 2,61       |
| 2 Ensino Fundamental    | 1615          | 14,04      | 357          | 16,01      | 1446         | 24,73      | 3418          | 17,45      |
| 3 Ensino Médio          | 3763          | 32,71      | 817          | 36,64      | 2038         | 34,85      | 6618          | 33,79      |
| 4 Superior              | 4555          | 39,59      | 753          | 33,77      | 1441         | 24,64      | 6749          | 34,46      |
| 5 Mestrado ou Doutorado | 938           | 8,15       | 146          | 6,55       | 267          | 4,57       | 1351          | 6,90       |
| 6 Não sei informar      | 445           | 3,87       | 114          | 5,11       | 376          | 6,43       | 935           | 4,77       |
| <b>Total</b>            | <b>11.505</b> | <b>100</b> | <b>2.230</b> | <b>100</b> | <b>5.848</b> | <b>100</b> | <b>19.583</b> | <b>100</b> |

**11 - Nível de instrução da mãe**

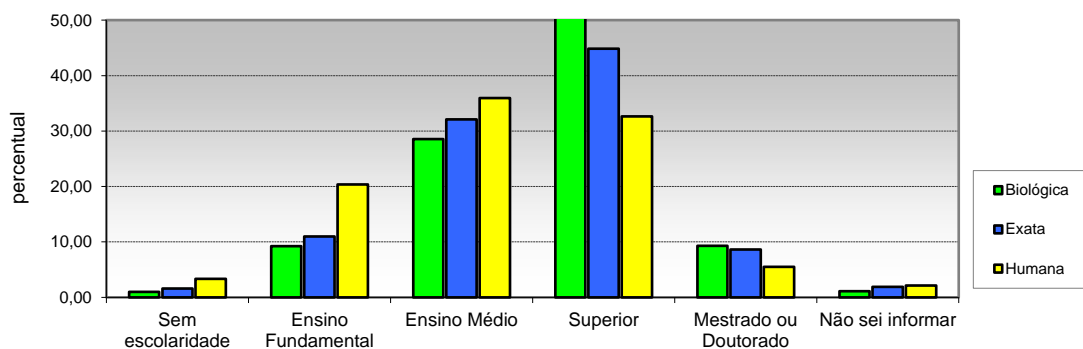

| Opção / Área            | Cand.              | %          | Cand.        | %          | Cand.        | %          | Cand.         | %          |
|-------------------------|--------------------|------------|--------------|------------|--------------|------------|---------------|------------|
|                         | 1 Sem escolaridade | 116        | 1,01         | 35         | 1,57         | 197        | 3,37          | 348        |
| 2 Ensino Fundamental    | 1062               | 9,23       | 245          | 10,99      | 1192         | 20,38      | 2499          | 12,76      |
| 3 Ensino Médio          | 3283               | 28,54      | 716          | 32,11      | 2103         | 35,96      | 6102          | 31,16      |
| 4 Superior              | 5847               | 50,82      | 1000         | 44,84      | 1909         | 32,64      | 8756          | 44,71      |
| 5 Mestrado ou Doutorado | 1067               | 9,27       | 192          | 8,61       | 321          | 5,49       | 1580          | 8,07       |
| 6 Não sei informar      | 130                | 1,13       | 42           | 1,88       | 126          | 2,15       | 298           | 1,52       |
| <b>Total</b>            | <b>11.505</b>      | <b>100</b> | <b>2.230</b> | <b>100</b> | <b>5.848</b> | <b>100</b> | <b>19.583</b> | <b>100</b> |

**Pró-Reitoria de Planejamento**  
**Diretoria de Avaliação e Informação Institucional – DAI**

**PERFIL DO CANDIDATO - VESTIBULAR 2023**  
**ÁREA DE CONHECIMENTO**

**II - CARACTERÍSTICAS SÓCIO-EDUCACIONAIS**

**12 - Frequência ao Ensino Fundamental**

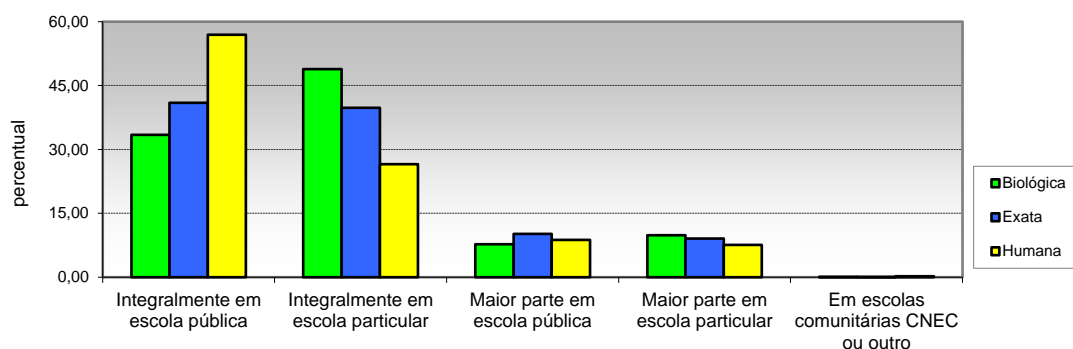

| Opção / Área                            | Cand.         | %          | Cand.        | %          | Cand.        | %          | Cand.         | %          |
|---|---------------|------------|--------------|------------|--------------|------------|---------------|------------|
| 1 Integralmente em escola pública       | 3846          | 33,43      | 913          | 40,94      | 3331         | 56,96      | 8090          | 41,31      |
| 2 Integralmente em escola particular    | 5626          | 48,90      | 887          | 39,78      | 1550         | 26,50      | 8063          | 41,17      |
| 3 Maior parte em escola pública         | 890           | 7,74       | 226          | 10,13      | 510          | 8,72       | 1626          | 8,30       |
| 4 Maior parte em escola particular      | 1136          | 9,87       | 202          | 9,06       | 445          | 7,61       | 1783          | 9,10       |
| 5 Em escolas comunitárias CNEC ou outro | 7             | 0,06       | 2            | 0,09       | 12           | 0,21       | 21            | 0,11       |
| <b>Total</b>                            | <b>11.505</b> | <b>100</b> | <b>2.230</b> | <b>100</b> | <b>5.848</b> | <b>100</b> | <b>19.583</b> | <b>100</b> |

**13 - Forma de conclusão do ensino Fundamental**

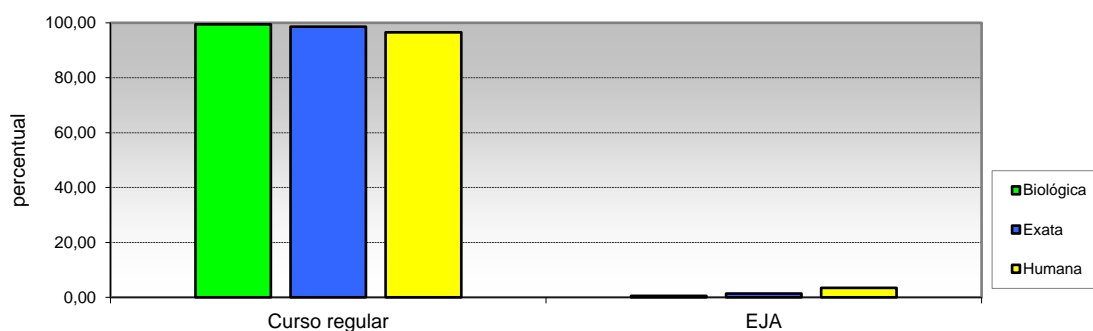

| Opção / Área    | Biológica     |            | Exata        |            | Humana       |            | Total Geral   |            |
|-----------------|---------------|------------|--------------|------------|--------------|------------|---------------|------------|
|                 | Cand.         | %          | Cand.        | %          | Cand.        | %          | Cand.         | %          |
| 1 Curso regular | 11439         | 99,43      | 2200         | 98,65      | 5648         | 96,58      | 19287         | 98,49      |
| 2 EJA           | 66            | 0,57       | 30           | 1,3453     | 200          | 3,42       | 296           | 1,5115     |
| <b>Total</b>    | <b>11.505</b> | <b>100</b> | <b>2.230</b> | <b>100</b> | <b>5.848</b> | <b>100</b> | <b>19.583</b> | <b>100</b> |

**Pró-Reitoria de Planejamento**  
**Diretoria de Avaliação e Informação Institucional – DAI**

**PERFIL DO CANDIDATO - VESTIBULAR 2023**  
**ÁREA DE CONHECIMENTO**

**II - CARACTERÍSTICAS SÓCIO-EDUCACIONAIS**

**14 - Frequência ao Ensino Médio**

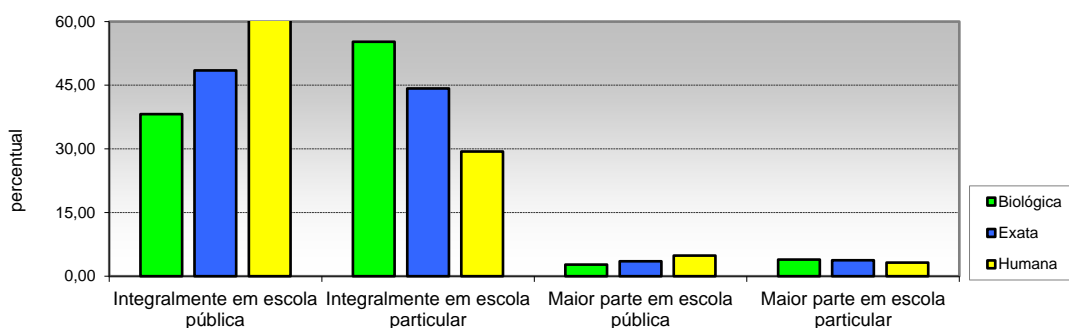

| Opção / Área                         | Cand.         | %          | Cand.        | %          | Cand.        | %          | Cand.         | %          |
|--------------------------------------|---------------|------------|--------------|------------|--------------|------------|---------------|------------|
| 1 Integralmente em escola pública    | 4392          | 38,17      | 1081         | 48,48      | 3654         | 62,48      | 9127          | 46,61      |
| 2 Integralmente em escola particular | 6355          | 55,24      | 987          | 44,26      | 1720         | 29,41      | 9062          | 46,27      |
| 3 Maior parte em escola pública      | 311           | 2,70       | 78           | 3,50       | 285          | 4,87       | 674           | 3,44       |
| 4 Maior parte em escola particular   | 447           | 3,89       | 84           | 3,77       | 189          | 3,23       | 720           | 3,68       |
| <b>Total</b>                         | <b>11.505</b> | <b>100</b> | <b>2.230</b> | <b>100</b> | <b>5.848</b> | <b>100</b> | <b>19.583</b> | <b>100</b> |

**15 - Forma de conclusão do Ensino Médio**

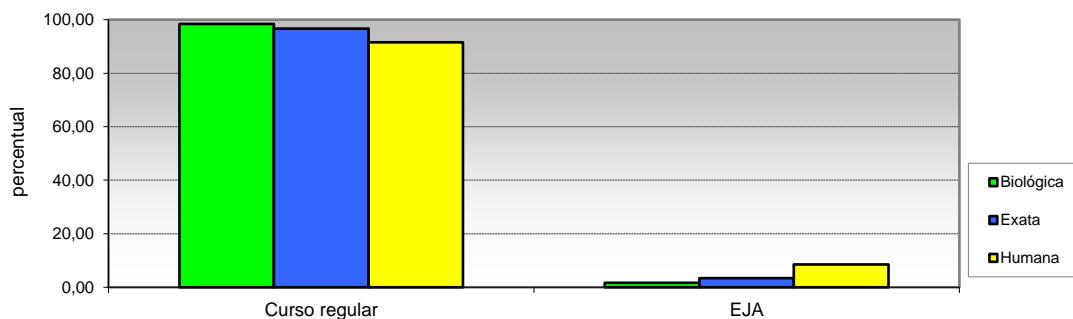

| Opção / Área    | Cand.         | %          | Cand.        | %          | Cand.        | %          | Cand.         | %          |
|-----------------|---------------|------------|--------------|------------|--------------|------------|---------------|------------|
| 1 Curso regular | 11320         | 98,39      | 2154         | 96,59      | 5350         | 91,48      | 18824         | 96,12      |
| 2 EJA           | 185           | 1,608      | 76           | 3,4081     | 498          | 8,5157     | 759           | 3,8758     |
| <b>Total</b>    | <b>11.505</b> | <b>100</b> | <b>2.230</b> | <b>100</b> | <b>5.848</b> | <b>100</b> | <b>19.583</b> | <b>100</b> |



**Pró-Reitoria de Planejamento**  
**Diretoria de Avaliação e Informação Institucional – DAII**

**PERFIL DO CANDIDATO - VESTIBULAR 2023**  
**ÁREA DE CONHECIMENTO**

**II - CARACTERÍSTICAS SÓCIO-EDUCACIONAIS**

**16 - Ano de conclusão do Ensino Médio**

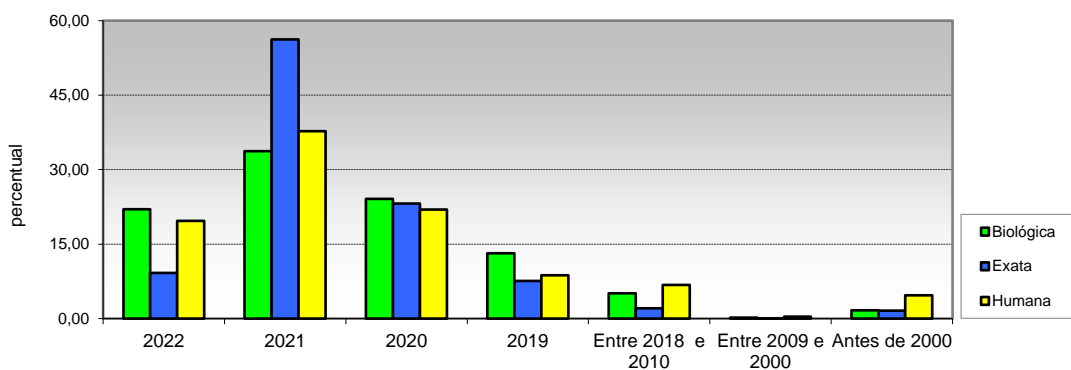

| Opção / Área        | Cand.         | %          | Cand.        | %          | Cand.        | %          | Cand.         | %          |
|---------------------|---------------|------------|--------------|------------|--------------|------------|---------------|------------|
| 1 2022              | 2534          | 22,03      | 205          | 9,19       | 1152         | 19,70      | 3891          | 19,87      |
| 2 2021              | 3877          | 33,70      | 1254         | 56,23      | 2209         | 37,77      | 7340          | 37,48      |
| 3 2020              | 2776          | 24,13      | 517          | 23,18      | 1285         | 21,97      | 4578          | 23,38      |
| 4 2019              | 1515          | 13,17      | 169          | 7,58       | 509          | 8,70       | 2193          | 11,20      |
| 5 Entre 2018 e 2010 | 589           | 5,12       | 47           | 2,11       | 396          | 6,77       | 1032          | 5,27       |
| 6 Entre 2009 e 2000 | 24            | 0,21       | 2            | 0,09       | 22           | 0,38       | 48            | 0,25       |
| 7 Antes de 2000     | 190           | 1,65       | 36           | 1,61       | 275          | 4,70       | 501           | 2,56       |
| <b>Total</b>        | <b>11.505</b> | <b>100</b> | <b>2.230</b> | <b>100</b> | <b>5.848</b> | <b>100</b> | <b>19.583</b> | <b>100</b> |

**17 - Frequência em cursinho preparatório (Pré-Vestibular)**

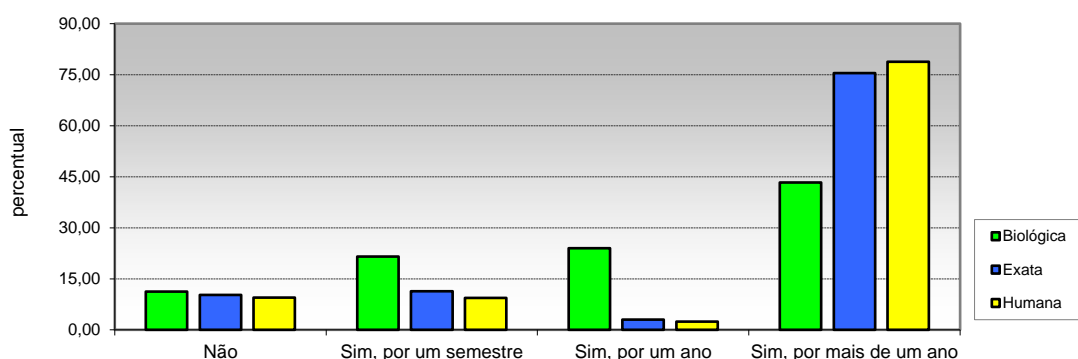

| Opção / Área              | Cand.         | %          | Cand.        | %          | Cand.        | %          | Cand.         | %          |
|---------------------------|---------------|------------|--------------|------------|--------------|------------|---------------|------------|
| 1 Não                     | 1294          | 11,25      | 228          | 10,22      | 554          | 9,47       | 2076          | 10,60      |
| 2 Sim, por um semestre    | 2474          | 21,50      | 253          | 11,35      | 548          | 9,37       | 3275          | 16,72      |
| 3 Sim, por um ano         | 2754          | 23,94      | 66           | 2,96       | 139          | 2,38       | 2959          | 15,11      |
| 4 Sim, por mais de um ano | 4983          | 43,31      | 1683         | 75,47      | 4607         | 78,78      | 11273         | 57,57      |
| <b>Total</b>              | <b>11.505</b> | <b>100</b> | <b>2.230</b> | <b>100</b> | <b>5.848</b> | <b>100</b> | <b>19.583</b> | <b>100</b> |

**Pró-Reitoria de Planejamento**  
**Diretoria de Avaliação e Informação Institucional – DAII**

**PERFIL DO CANDIDATO - VESTIBULAR 2023**  
**ÁREA DE CONHECIMENTO**

**II - CARACTERÍSTICAS SÓCIO-EDUCACIONAIS**

**18 - Número de vestibulares prestados**

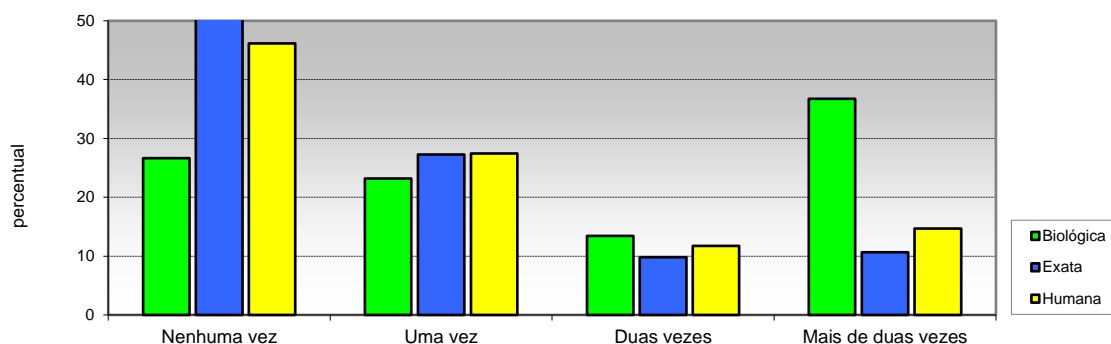

| Opção / Área         | Cand.         | %          | Cand.        | %          | Cand.        | %          | Cand.         | %          |
|----------------------|---------------|------------|--------------|------------|--------------|------------|---------------|------------|
| 1 Nenhuma vez        | 3066          | 26,649     | 1166         | 52,287     | 2699         | 46,153     | 6931          | 35,393     |
| 2 Uma vez            | 2665          | 23,164     | 608          | 27,265     | 1604         | 27,428     | 4877          | 24,904     |
| 3 Duas vezes         | 1548          | 13,455     | 219          | 9,8206     | 685          | 11,713     | 2452          | 12,521     |
| 4 Mais de duas vezes | 4226          | 36,732     | 237          | 10,628     | 860          | 14,706     | 5323          | 27,182     |
| <b>Total</b>         | <b>11.505</b> | <b>100</b> | <b>2.230</b> | <b>100</b> | <b>5.848</b> | <b>100</b> | <b>19.583</b> | <b>100</b> |

**19 - Pretensão em prestar vestibular em outra instituição**

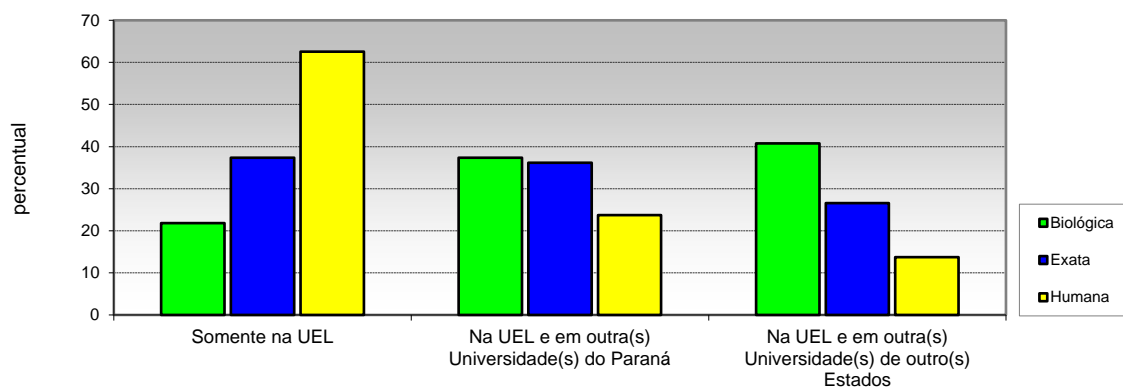

| Opção / Área   | Biológica     |            | Exata        |            | Humana       |            | Total Geral   |            |
|--|---------------|------------|--------------|------------|--------------|------------|---------------|------------|
|  | Cand.         | %          | Cand.        | %          | Cand.        | %          | Cand.         | %          |
| 1 Somente na UEL   | 2514          | 21,851     | 832          | 37,309     | 3656         | 62,517     | 7002          | 35,756     |
| 2 Na UEL e em outra(s) Universidade(s) do Paraná           | 4299          | 37,366     | 806          | 36,143     | 1389         | 23,752     | 6494          | 33,161     |
| 3 Na UEL e em outra(s) Universidade(s) de outro(s) Estados | 4692          | 40,782     | 592          | 26,547     | 803          | 13,731     | 6087          | 31,083     |
| <b>Total</b>   | <b>11.505</b> | <b>100</b> | <b>2.230</b> | <b>100</b> | <b>5.848</b> | <b>100</b> | <b>19.583</b> | <b>100</b> |

**Pró-Reitoria de Planejamento**  
**Diretoria de Avaliação e Informação Institucional – DAI**

**PERFIL DO CANDIDATO - VESTIBULAR 2023**  
**ÁREA DE CONHECIMENTO**

**II - CARACTERÍSTICAS SÓCIO-EDUCACIONAIS**

**20 - Ingresso em algum curso superior**

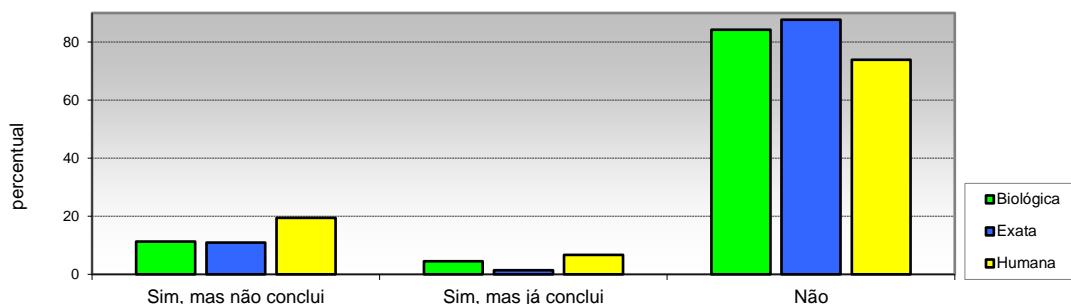

| Opção / Área           | Biológica     |            | Exata        |            | Humana       |            | Total Geral   |            |
|------------------------|---------------|------------|--------------|------------|--------------|------------|---------------|------------|
|                        | Cand.         | %          | Cand.        | %          | Cand.        | %          | Cand.         | %          |
| 1 Sim, mas não conclui | 1293          | 11,239     | 244          | 10,9417    | 1135         | 19,408     | 2672          | 13,644     |
| 2 Sim, mas já conclui  | 518           | 4,5024     | 31           | 1,390135   | 390          | 6,6689     | 939           | 4,795      |
| 3 Não                  | 9694          | 84,259     | 1955         | 87,66816   | 4323         | 73,923     | 15972         | 81,561     |
| <b>Total</b>           | <b>11.505</b> | <b>100</b> | <b>2.230</b> | <b>100</b> | <b>5.848</b> | <b>100</b> | <b>19.583</b> | <b>100</b> |

**21 - Motivo que levou a escolher o curso**

(multipla-escolha)

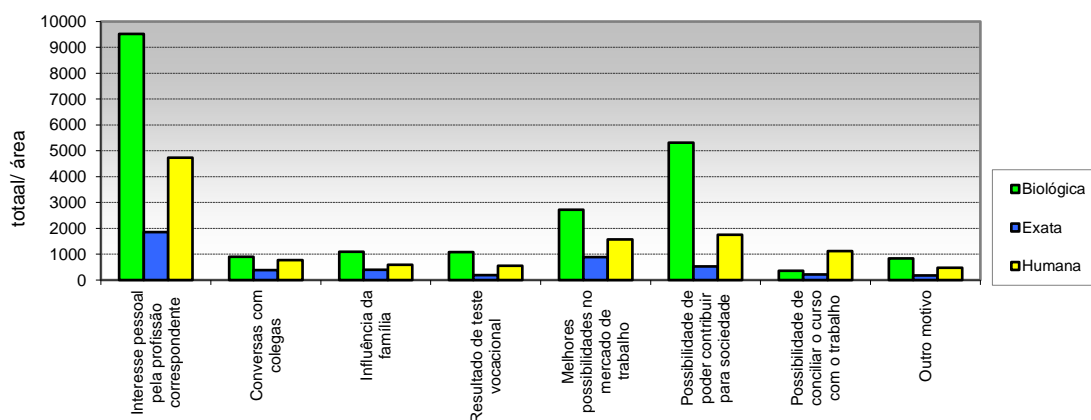

| Opção / Área  | Biológica | Exata | Humana | Total Geral |
|---|-----------|-------|--------|-------------|
|   | Cand.     | Cand. | Cand.  | Cand.       |
| 1 Interesse pessoal pela profissão correspondente   | 9518      | 1861  | 4729   | 16108       |
| 2 Conversas com colegas                             | 898       | 383   | 776    | 2057        |
| 3 Influência da família                             | 1090      | 403   | 588    | 2081        |
| 4 Resultado de teste vocacional                     | 1079      | 196   | 559    | 1834        |
| 5 Melhores possibilidades no mercado de trabalho    | 2725      | 890   | 1574   | 5189        |
| 6 Possibilidade de poder contribuir para sociedade  | 5315      | 530   | 1755   | 7600        |
| 7 Possibilidade de conciliar o curso com o trabalho | 362       | 222   | 1119   | 1703        |
| 8 Outro motivo                                      | 838       | 175   | 472    | 1485        |

**Pró-Reitoria de Planejamento**  
**Diretoria de Avaliação e Informação Institucional – DAI**

**PERFIL DO CANDIDATO - VESTIBULAR 2023**  
**ÁREA DE CONHECIMENTO**

**II - CARACTERÍSTICAS SÓCIO-EDUCACIONAIS**

**22 - Expectativa em relação ao curso universitário**

(múltipla-escolha)

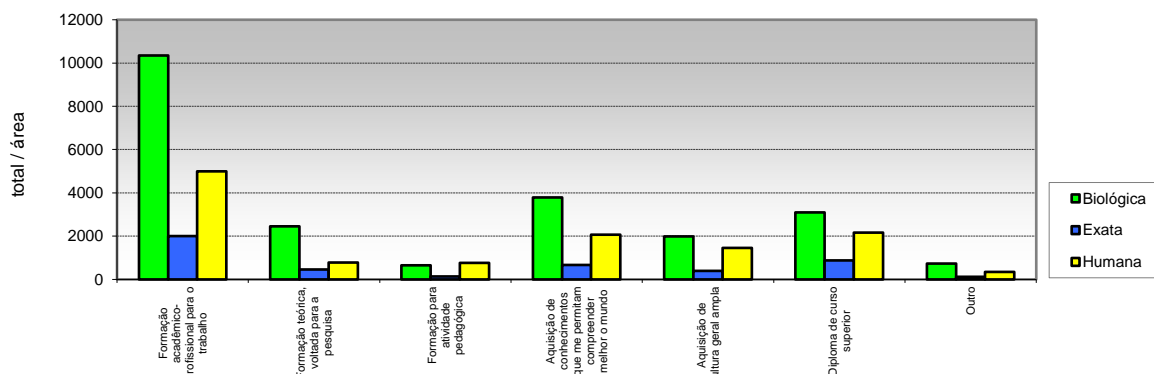

| Opção / Área  | Biológica<br>Cand. | Exata<br>Cand. | Humana<br>Cand. | Total Geral<br>Cand. |
|---|--------------------|----------------|-----------------|----------------------|
| 1 Formação acadêmico-profissional para o trabalho                       | 10356              | 2005           | 4999            | 17360                |
| 2 Formação teórica, voltada para a pesquisa                             | 2462               | 457            | 775             | 3694                 |
| 3 Formação para atividade pedagógica                                    | 658                | 132            | 763             | 1553                 |
| 4 Aquisição de conhecimentos que me permitam compreender melhor o mundo | 3789               | 670            | 2067            | 6526                 |
| 5 Aquisição de cultura geral ampla                                      | 1981               | 396            | 1454            | 3831                 |
| 6 Diploma de curso superior   | 3101               | 878            | 2168            | 6147                 |
| 7 Outro   | 736                | 127            | 345             | 1208                 |

**23 - Frequência em curso específico de língua estrangeira**

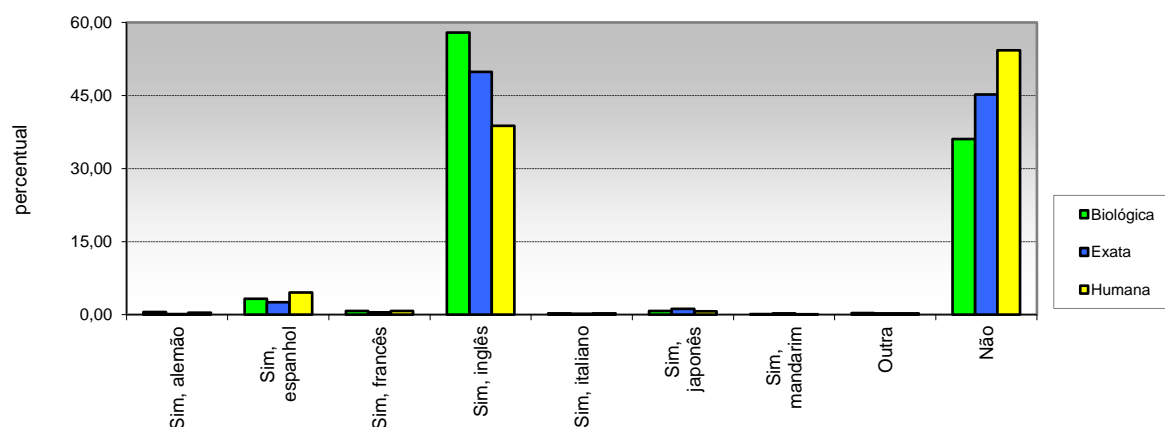

| Opção / Área    | Biológica    |            | Exata       |            | Humana      |            | Total Geral  |            |
|-----------------|--------------|------------|-------------|------------|-------------|------------|--------------|------------|
|                 | Cand.        | %          | Cand.       | %          | Cand.       | %          | Cand.        | %          |
| 1 Sim, alemão   | 65           | 0,56       | 3           | 0,13       | 23          | 0,39       | 91           | 0,46       |
| 2 Sim, espanhol | 377          | 3,28       | 56          | 2,51       | 265         | 4,53       | 698          | 3,56       |
| 3 Sim, francês  | 88           | 0,76       | 10          | 0,45       | 45          | 0,77       | 143          | 0,73       |
| 4 Sim, inglês   | 6663         | 57,91      | 1111        | 49,82      | 2269        | 38,80      | 10043        | 51,28      |
| 5 Sim, italiano | 32           | 0,28       | 4           | 0,18       | 14          | 0,24       | 50           | 0,26       |
| 6 Sim, japonês  | 83           | 0,72       | 27          | 1,21       | 41          | 0,70       | 151          | 0,77       |
| 7 Sim, mandarim | 12           | 0,10       | 5           | 0,22       | 3           | 0,05       | 20           | 0,10       |
| 8 Outra         | 39           | 0,34       | 6           | 0,27       | 14          | 0,24       | 59           | 0,30       |
| 9 Não           | 4146         | 36,04      | 1008        | 45,20      | 3174        | 54,27      | 8328         | 42,53      |
| <b>Total</b>    | <b>11505</b> | <b>100</b> | <b>2230</b> | <b>100</b> | <b>5848</b> | <b>100</b> | <b>19583</b> | <b>100</b> |

**Pró-Reitoria de Planejamento**  
**Diretoria de Avaliação e Informação Institucional – DAII**

**PERFIL DO CANDIDATO - VESTIBULAR 2023**  
**ÁREA DE CONHECIMENTO**

**II - CARACTERÍSTICAS SÓCIO-EDUCACIONAIS**

**24 Interesse em aprender uma língua estrangeira**

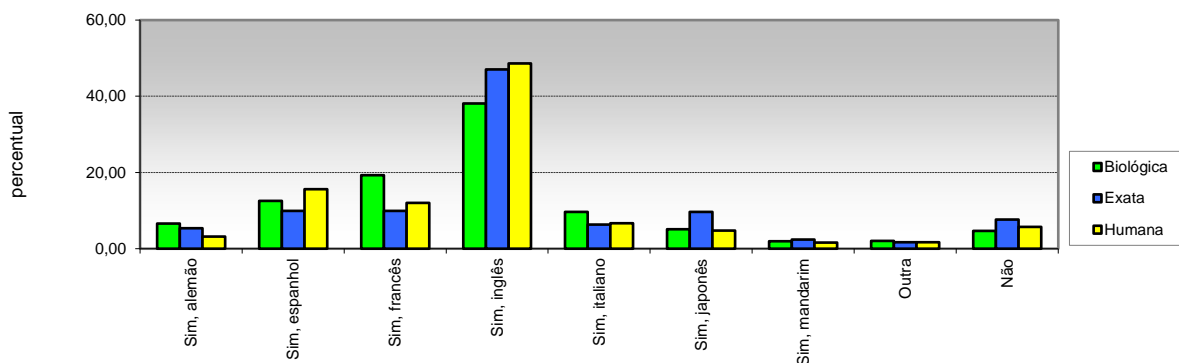

| Opção / Área    | Cand.         | %          | Cand.        | %          | Cand.        | %          | Cand.         | %          |
|-----------------|---------------|------------|--------------|------------|--------------|------------|---------------|------------|
| 1 Sim, alemão   | 757           | 6,58       | 120          | 5,38       | 188          | 3,21       | 1065          | 5,44       |
| 2 Sim, espanhol | 1445          | 12,56      | 221          | 9,91       | 911          | 15,58      | 2577          | 13,16      |
| 3 Sim, francês  | 2223          | 19,32      | 221          | 9,91       | 704          | 12,04      | 3148          | 16,08      |
| 4 Sim, inglês   | 4384          | 38,11      | 1049         | 47,04      | 2845         | 48,65      | 8278          | 42,27      |
| 5 Sim, italiano | 1113          | 9,67       | 141          | 6,32       | 393          | 6,72       | 1647          | 8,41       |
| 6 Sim, japonês  | 588           | 5,11       | 216          | 9,69       | 277          | 4,74       | 1081          | 5,52       |
| 7 Sim, mandarim | 222           | 1,93       | 54           | 2,42       | 95           | 1,62       | 371           | 1,89       |
| 8 Outra         | 231           | 2,01       | 38           | 1,70       | 98           | 1,68       | 367           | 1,87       |
| 9 Não           | 542           | 4,71       | 170          | 7,62       | 337          | 5,76       | 1049          | 5,36       |
| <b>Total</b>    | <b>11.505</b> | <b>100</b> | <b>2.230</b> | <b>100</b> | <b>5.848</b> | <b>100</b> | <b>19.583</b> | <b>100</b> |

**25 - Necessidades educacionais especiais:**

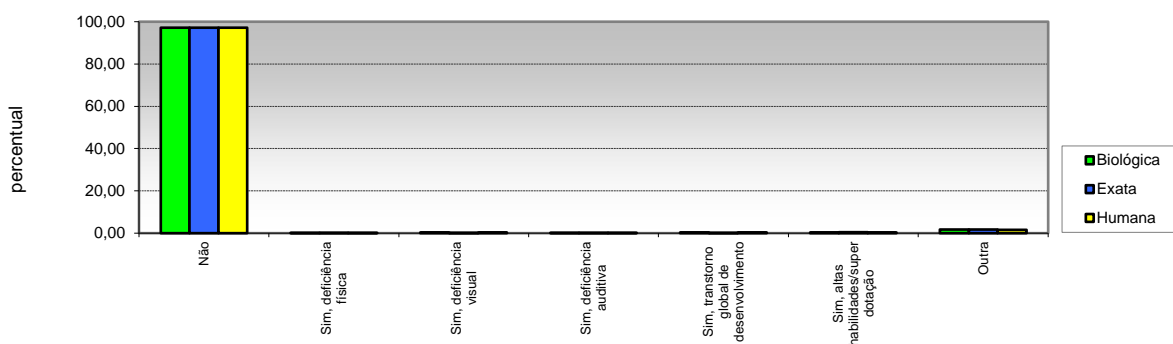

| Opção / Área                                | Cand.         | %          | Cand.        | %          | Cand.        | %          | Cand.         | %          |
|---|---------------|------------|--------------|------------|--------------|------------|---------------|------------|
| 1 Não                                       | 11186         | 97,23      | 2166         | 97,13      | 5681         | 97,14      | 19033         | 97,19      |
| 2 Sim, deficiência física                   | 20            | 0,17       | 3            | 0,13       | 10           | 0,17       | 33            | 0,17       |
| 3 Sim, deficiência visual                   | 28            | 0,24       | 5            | 0,22       | 21           | 0,36       | 54            | 0,28       |
| 4 Sim, deficiência auditiva                 | 10            | 0,09       | 2            | 0,09       | 6            | 0,10       | 18            | 0,09       |
| 5 Sim, transtorno global de desenvolvimento | 43            | 0,37       | 4            | 0,18       | 16           | 0,27       | 63            | 0,32       |
| 6 Sim, altas habilidades/superdotação       | 28            | 0,24       | 12           | 0,54       | 21           | 0,36       | 61            | 0,31       |
| 7 Outra                                     | 190           | 1,65       | 38           | 1,70       | 93           | 1,59       | 321           | 1,64       |
| <b>Total</b>                                | <b>11.505</b> | <b>100</b> | <b>2.230</b> | <b>100</b> | <b>5.848</b> | <b>100</b> | <b>19.583</b> | <b>100</b> |

**Pró-Reitoria de Planejamento**  
**Diretoria de Avaliação e Informação Institucional – DAI**

**PERFIL DO CANDIDATO - VESTIBULAR 2023**  
**ÁREA DE CONHECIMENTO**

**II - CARACTERÍSTICAS SÓCIO-EDUCACIONAIS**

**26 - Renda familiar mensal**

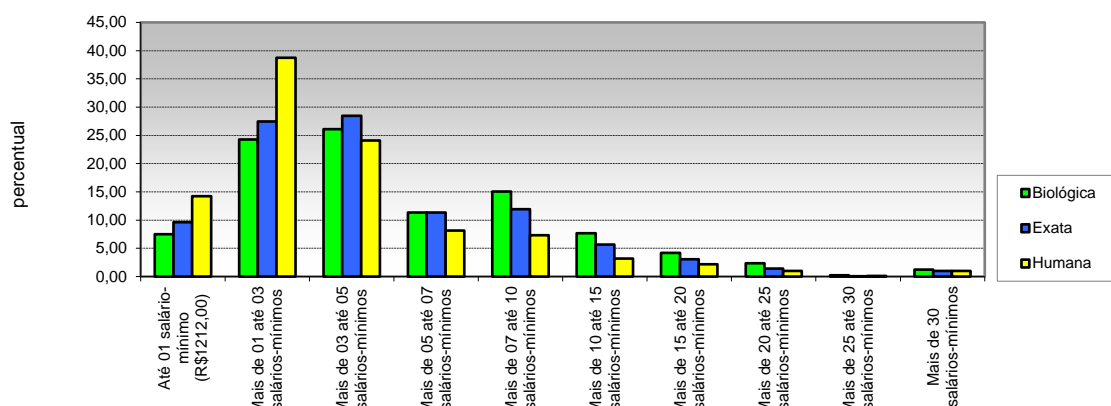

| Opção / Área                         | Biológica     |            | Exata        |            | Humana       |            | Total Geral   |            |
|--------------------------------------|---------------|------------|--------------|------------|--------------|------------|---------------|------------|
|                                      | Cand.         | %          | Cand.        | %          | Cand.        | %          | Cand.         | %          |
| 1 Até 01 salário-mínimo (R\$1212,00) | 865           | 7,52       | 215          | 9,64       | 832          | 14,23      | 1912          | 9,76       |
| 2 Mais de 01 até 03 salários-mínimos | 2795          | 24,29      | 613          | 27,49      | 2266         | 38,75      | 5674          | 28,97      |
| 3 Mais de 03 até 05 salários-mínimos | 3000          | 26,08      | 635          | 28,48      | 1408         | 24,08      | 5043          | 25,75      |
| 4 Mais de 05 até 07 salários-mínimos | 1305          | 11,34      | 253          | 11,35      | 478          | 8,17       | 2036          | 10,40      |
| 5 Mais de 07 até 10 salários-mínimos | 1730          | 15,04      | 266          | 11,93      | 429          | 7,34       | 2425          | 12,38      |
| 6 Mais de 10 até 15 salários-mínimos | 886           | 7,70       | 126          | 5,65       | 187          | 3,20       | 1199          | 6,12       |
| 7 Mais de 15 até 20 salários-mínimos | 483           | 4,20       | 68           | 3,05       | 126          | 2,15       | 677           | 3,46       |
| 8 Mais de 20 até 25 salários-mínimos | 272           | 2,36       | 31           | 1,39       | 59           | 1,01       | 362           | 1,85       |
| 9 Mais de 25 até 30 salários-mínimos | 29            | 0,25       | 1            | 0,04       | 6            | 0,10       | 36            | 0,18       |
| 10 Mais de 30 salários-mínimos       | 140           | 1,22       | 22           | 0,99       | 57           | 0,97       | 219           | 1,12       |
| <b>Total</b>                         | <b>11.505</b> | <b>100</b> | <b>2.230</b> | <b>100</b> | <b>5.848</b> | <b>100</b> | <b>19.583</b> | <b>100</b> |

**27 - Número de pessoas que contribuem com a renda familiar**

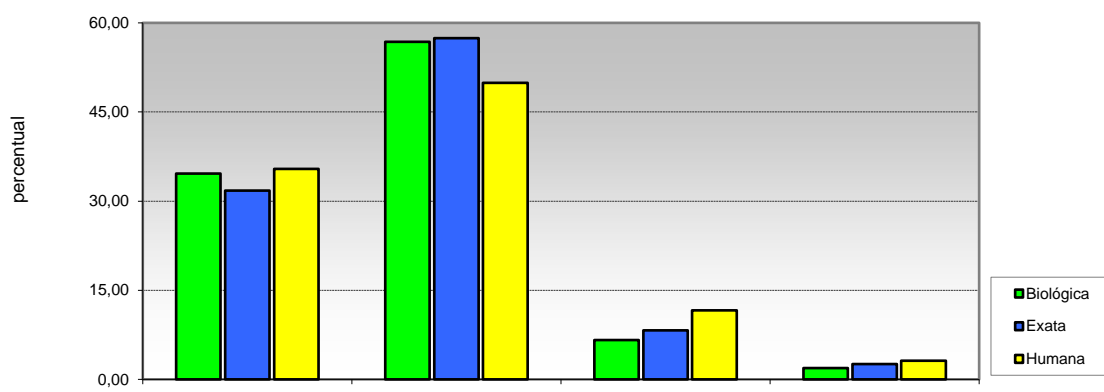

| Opção / Área   | Uma           |            | Duas         |            | Três         |            | Mais de três  |            |
|----------------|---------------|------------|--------------|------------|--------------|------------|---------------|------------|
|                | Cand.         | %          | Cand.        | %          | Cand.        | %          | Cand.         | %          |
| 1 Uma          | 3987          | 34,65      | 708          | 31,75      | 2071         | 35,41      | 6766          | 34,55      |
| 2 Duas         | 6539          | 56,84      | 1281         | 57,44      | 2917         | 49,88      | 10737         | 54,83      |
| 3 Três         | 762           | 6,62       | 184          | 8,25       | 678          | 11,59      | 1624          | 8,29       |
| 4 Mais de três | 217           | 1,89       | 57           | 2,56       | 182          | 3,11       | 456           | 2,33       |
| <b>Total</b>   | <b>11.505</b> | <b>100</b> | <b>2.230</b> | <b>100</b> | <b>5.848</b> | <b>100</b> | <b>19.583</b> | <b>100</b> |

Pró-Reitoria de Planejamento  
Diretoria de Avaliação e Informação Institucional – DAII

PERFIL DO CANDIDATO - VESTIBULAR 2023  
ÁREA DE CONHECIMENTO

III - CARACTERÍSTICAS SÓCIO-ECONÔMICAS

28 - Renda mensal do candidato

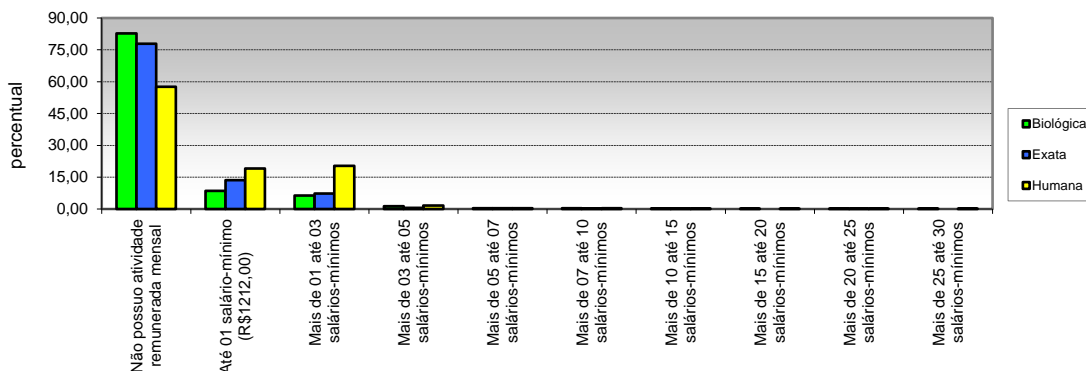

| Opção / Área                             | Biológica     |            | Exata        |            | Humana       |            | Total Geral   |            |
|--|---------------|------------|--------------|------------|--------------|------------|---------------|------------|
|  | Cand.         | %          | Cand.        | %          | Cand.        | %          | Cand.         | %          |
| 1 Não possui atividade remunerada mensal | 9519          | 82,74      | 1736         | 77,85      | 3371         | 57,64      | 14626         | 74,69      |
| 2 Até 01 salário-mínimo (R\$1212,00)     | 982           | 8,54       | 302          | 13,54      | 1113         | 19,03      | 2397          | 12,24      |
| 3 Mais de 01 até 03 salários-mínimos     | 729           | 6,34       | 163          | 7,31       | 1192         | 20,38      | 2084          | 10,64      |
| 4 Mais de 03 até 05 salários-mínimos     | 146           | 1,27       | 11           | 0,49       | 97           | 1,66       | 254           | 1,30       |
| 5 Mais de 05 até 07 salários-mínimos     | 41            | 0,36       | 8            | 0,36       | 20           | 0,34       | 69            | 0,35       |
| 6 Mais de 07 até 10 salários-mínimos     | 45            | 0,39       | 5            | 0,22       | 23           | 0,39       | 73            | 0,37       |
| 7 Mais de 10 até 15 salários-mínimos     | 21            | 0,18       | 3            | 0,13       | 10           | 0,17       | 34            | 0,17       |
| 8 Mais de 15 até 20 salários-mínimos     | 9             | 0,08       | 0            | 0,00       | 6            | 0,10       | 15            | 0,08       |
| 9 Mais de 20 até 25 salários-mínimos     | 5             | 0,04       | 1            | 0,04       | 3            | 0,05       | 9             | 0,05       |
| 10 Mais de 25 até 30 salários-mínimos    | 1             | 0,01       | 0            | 0,00       | 1            | 0,02       | 2             | 0,01       |
| 11 Mais de 30 salários-mínimos           | 7             | 0,06       | 1            | 0,04       | 12           | 0,21       | 20            | 0,10       |
| <b>Total</b>                             | <b>11.505</b> | <b>100</b> | <b>2.230</b> | <b>100</b> | <b>5.848</b> | <b>100</b> | <b>19.583</b> | <b>100</b> |

29 - Participação do candidato na renda familiar

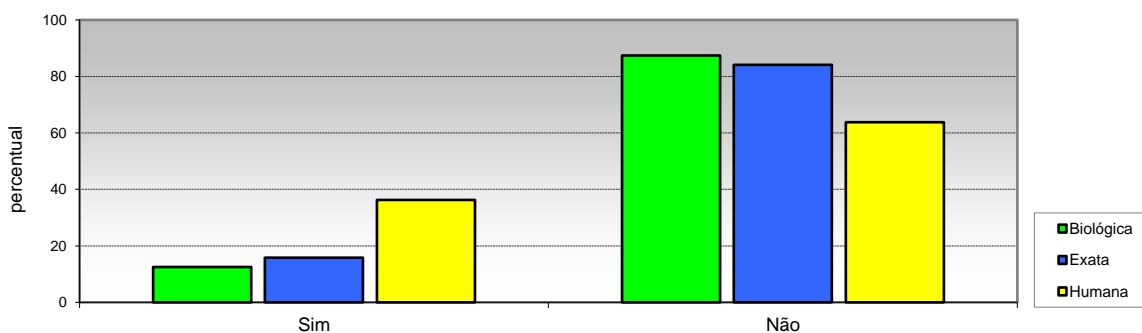

| Opção / Área | Biológica     |            | Exata        |            | Humana       |            | Total Geral   |            |
|--------------|---------------|------------|--------------|------------|--------------|------------|---------------|------------|
|              | Cand.         | %          | Cand.        | %          | Cand.        | %          | Cand.         | %          |
| 1 Sim        | 1446          | 12,568     | 354          | 15,874     | 2121         | 36,269     | 3921          | 20,022     |
| 2 Não        | 10059         | 87,432     | 1876         | 84,126     | 3727         | 63,731     | 15662         | 79,978     |
| <b>Total</b> | <b>11.505</b> | <b>100</b> | <b>2.230</b> | <b>100</b> | <b>5.848</b> | <b>100</b> | <b>19.583</b> | <b>100</b> |

**Pró-Reitoria de Planejamento**  
**Diretoria de Avaliação e Informação Institucional – DAII**

**PERFIL DO CANDIDATO - VESTIBULAR 2023**  
**ÁREA DE CONHECIMENTO**

**III - CARACTERÍSTICAS SÓCIO-ECONÔMICAS**

**30 - Número de pessoas sustentadas com a renda familiar**

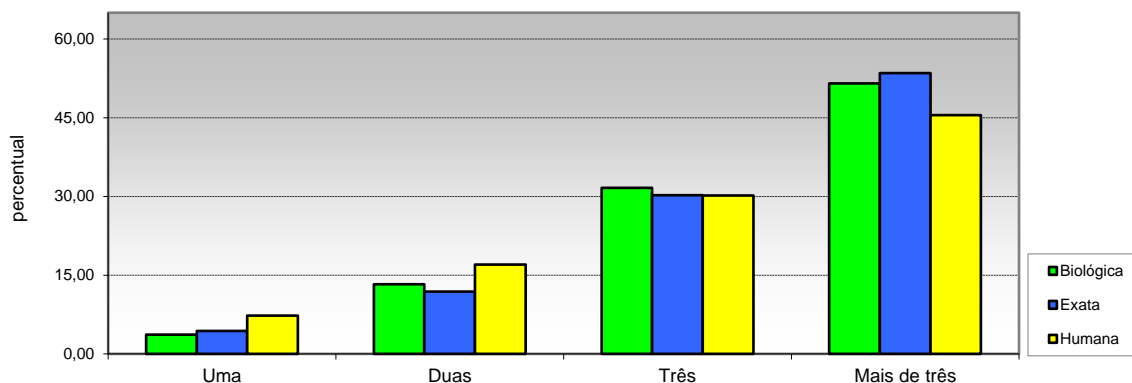

| Opção / Área   | Biológica     |            | Exata        |            | Humana       |            | Total Geral   |            |
|----------------|---------------|------------|--------------|------------|--------------|------------|---------------|------------|
|                | Cand.         | %          | Cand.        | %          | Cand.        | %          | Cand.         | %          |
| 1 Uma          | 419           | 3,64       | 98           | 4,39       | 427          | 7,30       | 944           | 4,82       |
| 2 Duas         | 1523          | 13,24      | 265          | 11,88      | 996          | 17,03      | 2784          | 14,22      |
| 3 Três         | 3638          | 31,62      | 674          | 30,22      | 1764         | 30,16      | 6076          | 31,03      |
| 4 Mais de três | 5925          | 51,50      | 1193         | 53,50      | 2661         | 45,50      | 9779          | 49,94      |
| <b>Total</b>   | <b>11.505</b> | <b>100</b> | <b>2.230</b> | <b>100</b> | <b>5.848</b> | <b>100</b> | <b>19.583</b> | <b>100</b> |

**31 - Propriedade da moradia**

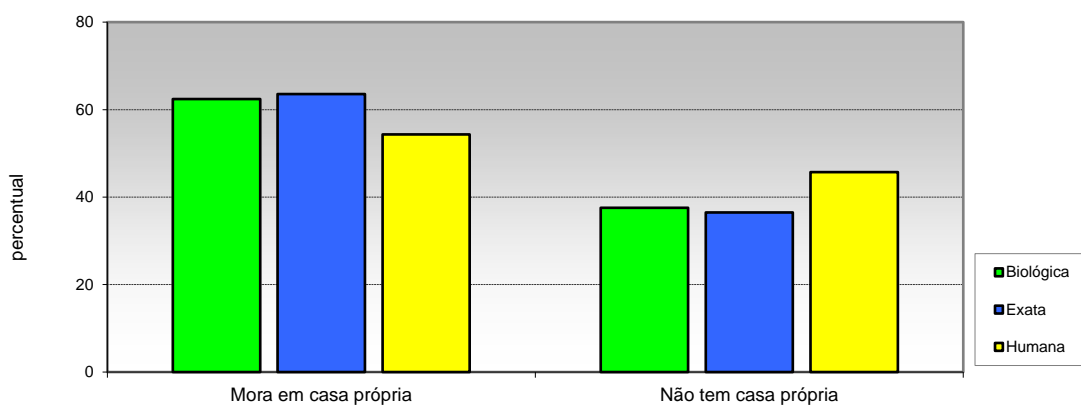

| Opção / Área           | Biológica     |            | Exata        |            | Humana       |            | Total Geral   |            |
|------------------------|---------------|------------|--------------|------------|--------------|------------|---------------|------------|
|                        | Cand.         | %          | Cand.        | %          | Cand.        | %          | Cand.         | %          |
| 1 Mora em casa própria | 7181          | 62,416     | 1417         | 63,543     | 3176         | 54,309     | 11774         | 60,124     |
| 2 Não tem casa própria | 4324          | 37,584     | 813          | 36,457     | 2672         | 45,691     | 7809          | 39,876     |
| <b>Total</b>           | <b>11.505</b> | <b>100</b> | <b>2.230</b> | <b>100</b> | <b>5.848</b> | <b>100</b> | <b>19.583</b> | <b>100</b> |



**Pró-Reitoria de Planejamento**  
**Diretoria de Avaliação e Informação Institucional – DAII**

**PERFIL DO CANDIDATO - VESTIBULAR 2023**  
**ÁREA DE CONHECIMENTO**

**III - CARACTERÍSTICAS SÓCIO-ECONÔMICAS**

**32 - Propriedade de veículos na residência**

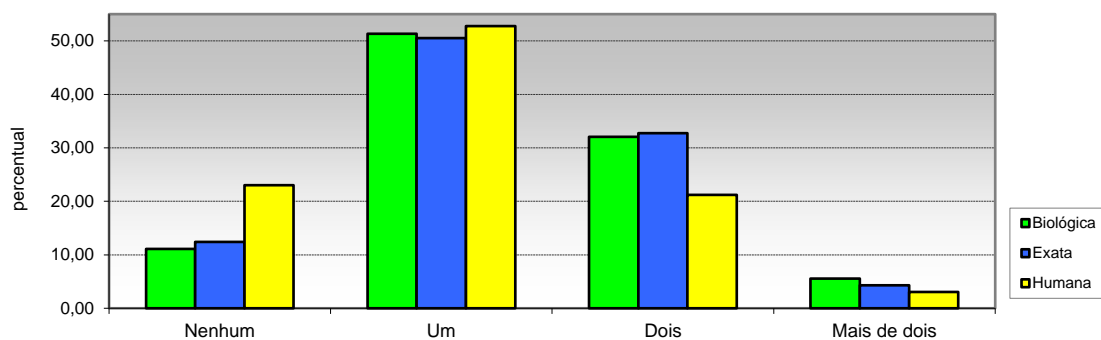

| Opção / Área   | Biológica     |            | Exata        |            | Humana       |            | Total Geral   |            |
|----------------|---------------|------------|--------------|------------|--------------|------------|---------------|------------|
|                | Cand.         | %          | Cand.        | %          | Cand.        | %          | Cand.         | %          |
| 1 Nenhum       | 1278          | 11,11      | 277          | 12,42      | 1344         | 22,98      | 2899          | 14,80      |
| 2 Um           | 5904          | 51,32      | 1127         | 50,54      | 3085         | 52,75      | 10116         | 51,66      |
| 3 Dois         | 3686          | 32,04      | 730          | 32,74      | 1239         | 21,19      | 5655          | 28,88      |
| 4 Mais de dois | 637           | 5,54       | 96           | 4,30       | 180          | 3,08       | 913           | 4,66       |
| <b>Total</b>   | <b>11.505</b> | <b>100</b> | <b>2.230</b> | <b>100</b> | <b>5.848</b> | <b>100</b> | <b>19.583</b> | <b>100</b> |

**33 - Acesso a Internet**

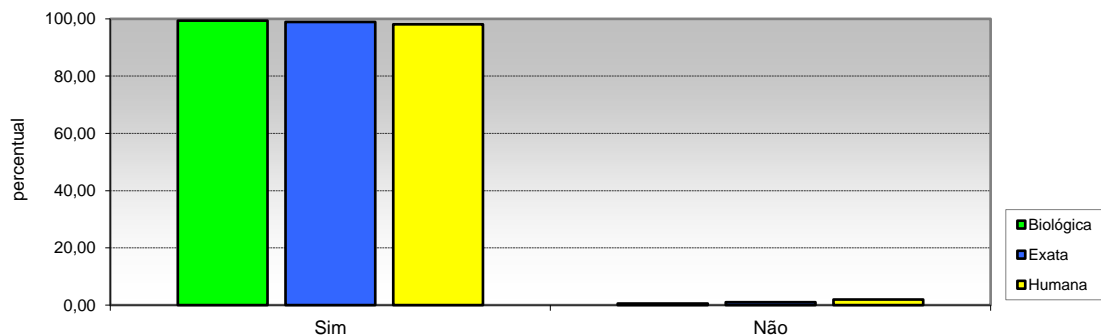

| Opção / Área | Biológica     |            | Exata        |            | Humana       |            | Total Geral   |            |
|--------------|---------------|------------|--------------|------------|--------------|------------|---------------|------------|
|              | Cand.         | %          | Cand.        | %          | Cand.        | %          | Cand.         | %          |
| 1 Sim        | 11440         | 99,44      | 2207         | 98,97      | 5736         | 98,08      | 19383         | 98,98      |
| 2 Não        | 65            | 0,56       | 23           | 1,03       | 112          | 1,92       | 200           | 1,02       |
| <b>Total</b> | <b>11.505</b> | <b>100</b> | <b>2.230</b> | <b>100</b> | <b>5.848</b> | <b>100</b> | <b>19.583</b> | <b>100</b> |

Fonte: Base UEL/COPS Vestibular 2023