



"Não podemos prever o futuro, mas podemos criá-lo" (Paul Pilzer)

**PERFIL DO INGRESSANTE - VESTIBULAR 2015  
POR TURNO**

**I - CARACTERÍSTICAS SÓCIO-CULTURAIS**

**01 - Sexo:**

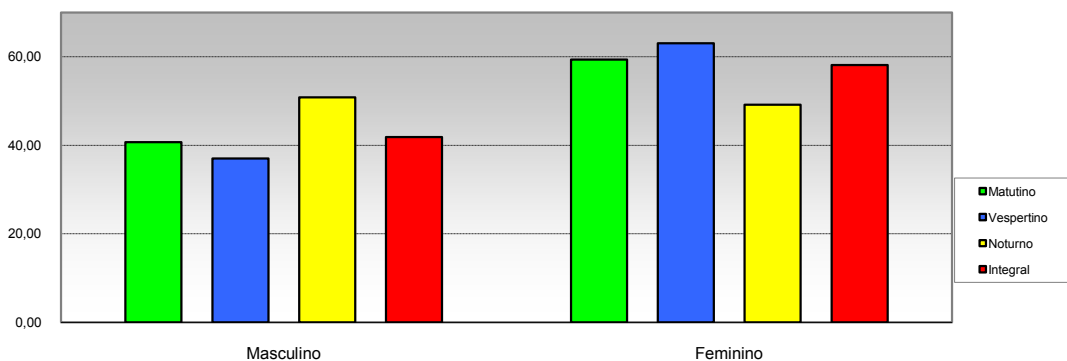

Opção / Área	Matutino		Vespertino		Noturno		Integral		Total	
	Cand.	%	Cand.	%	Cand.	%	Cand.	%	Cand.	%
1 Masculino	266	40,67	54	36,99	460	50,83	390	41,89	1.170	44,39
2 Feminino	388	59,33	92	63,01	445	49,17	541	58,11	1.466	55,61
<b>Total</b>	<b>654</b>	<b>100</b>	<b>146</b>	<b>100</b>	<b>905</b>	<b>100</b>	<b>931</b>	<b>100</b>	<b>2.636</b>	<b>100</b>

**02 - Faixa etária**

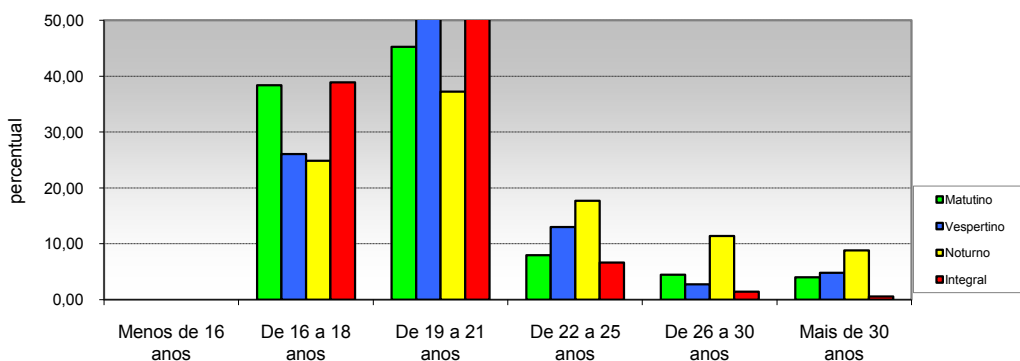

Opção / Área	Matutino		Vespertino		Noturno		Integral		Total	
	Cand.	%	Cand.	%	Cand.	%	Cand.	%	Cand.	%
1 Menos de 16 anos	0	0,00	0	0,00	0	0,00	0	0,00	0	0,00
2 De 16 a 18 anos	251	38,38	38	26,03	225	24,86	362	38,88	876	33,23
3 De 19 a 21 anos	296	45,26	78	53,42	337	37,24	489	52,52	1.200	45,52
4 De 22 a 25 anos	52	7,95	19	13,01	160	17,68	62	6,66	293	11,12
5 De 26 a 30 anos	29	4,43	4	2,74	103	11,38	13	1,40	149	5,65
6 Mais de 30 anos	26	3,98	7	4,79	80	8,84	5	0,54	118	4,48
<b>Total</b>	<b>654</b>	<b>100</b>	<b>146</b>	<b>100</b>	<b>905</b>	<b>100</b>	<b>931</b>	<b>100</b>	<b>2.636</b>	<b>100</b>



"Não podemos prever o futuro, mas podemos criá-lo" (Paul Pilzer)

**PERFIL DO CANDIDATO- VESTIBULAR 2015  
POR TURNO**

**I - CARACTERÍSTICAS SÓCIO-CULTURAIS**

**03 - Tipo de cota**

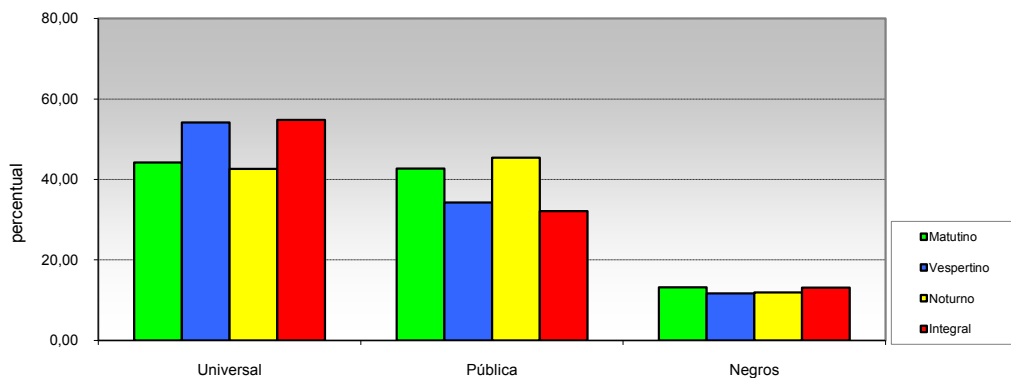

Opção / Área	Matutino		Vespertino		Noturno		Integral		Total	
	Cand.	%	Cand.	%	Cand.	%	Cand.	%	Cand.	%
1 Universal	131	44,19	79	54,11	386	42,65	510	54,78	1.264	47,95
2 Pública	105	42,66	50	34,25	411	45,41	299	32,12	1.039	39,42
3 Negros	30	13,15	17	11,64	108	11,93	122	13,10	333	12,63
<b>Total</b>	<b>266</b>	<b>100</b>	<b>146</b>	<b>100</b>	<b>905</b>	<b>100</b>	<b>931</b>	<b>100</b>	<b>2.636</b>	<b>100</b>

**04 - Estado civil**

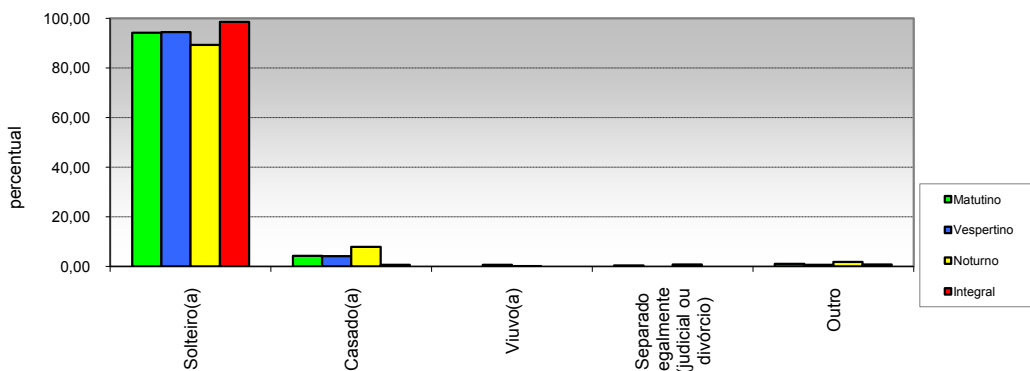

Opção / Área	Matutino		Vespertino		Noturno		Integral		Total	
	Cand.	%	Cand.	%	Cand.	%	Cand.	%	Cand.	%
1 Solteiro(a)	255	94,19	138	94,52	808	89,28	918	98,60	2.480	94,08
2 Casado(a)	7	4,28	6	4,11	72	7,96	6	0,64	112	4,25
3 Viuvo(a)	-	0,00	1	0,68	1	0,11	-	0,00	2	0,08
4 Separado legalmente (judicial ou divórcio)	1	0,46	0	0,00	7	0,77	-	0,00	10	0,38
5 Outro	3	1,07	1	0,68	17	1,88	7	0,75	32	1,21
<b>Total</b>	<b>266</b>	<b>100</b>	<b>146</b>	<b>100</b>	<b>905</b>	<b>100</b>	<b>931</b>	<b>100</b>	<b>2.636</b>	<b>100</b>

"Não podemos prever o futuro, mas podemos criá-lo" (Paul Pilzer)

**PERFIL DOS CANDIDATO - VESTIBULAR 2015  
POR TURNO**

**I - CARACTERÍSTICAS SÓCIO-CULTURAIS**

**05 - Filhos menores de 6 anos**

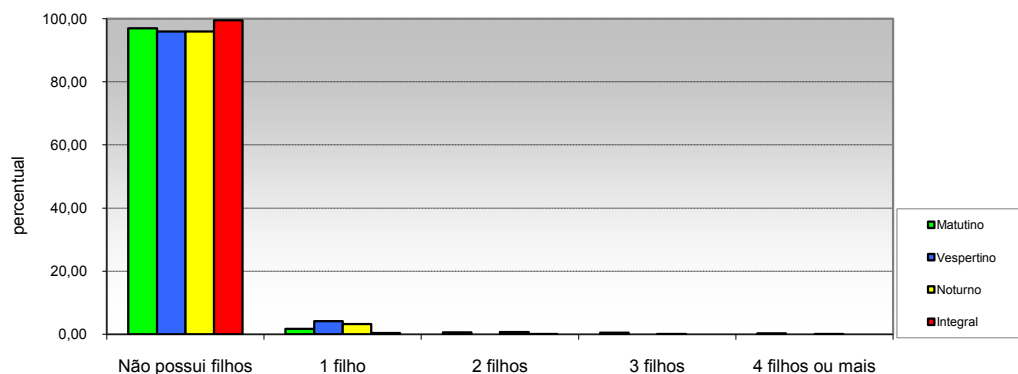

Opção / Área	Matutino		Vespertino		Noturno		Integral		Total	
	Cand.	%	Cand.	%	Cand.	%	Cand.	%	Cand.	%
1 Não possui filhos	634	96,94	140	95,89	868	95,91	926	99,46	2.568	97,42
2 1 filho	11	1,68	6	4,11	29	3,20	4	0,43	50	1,90
3 2 filhos	4	0,61	0	0,00	6	0,66	1	0,11	11	0,42
4 3 filhos	3	0,46	0	0,00	1	0,11	0	0,00	4	0,15
5 4 filhos ou mais	2	0,31	0	0,00	1	0,11	0	0,00	3	0,11
<b>Total</b>	<b>654</b>	<b>100</b>	<b>146</b>	<b>100</b>	<b>905</b>	<b>100</b>	<b>931</b>	<b>100</b>	<b>2.636</b>	<b>100</b>

**06 - Estado em que nasceu**

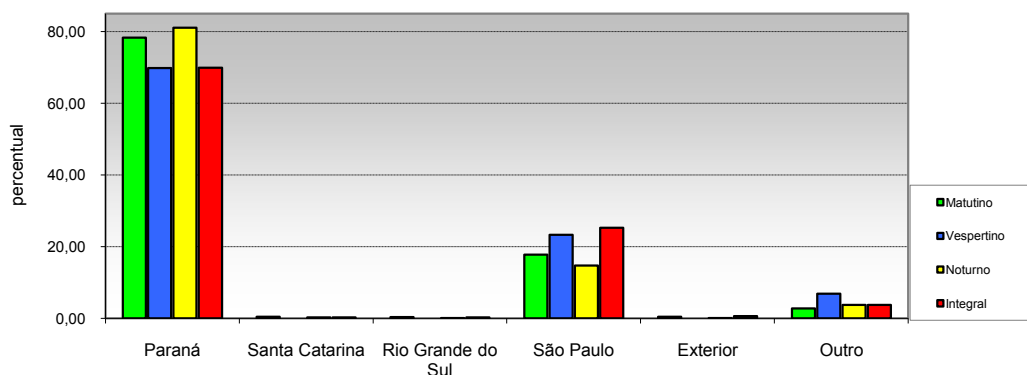

Opção / Área	Matutino		Vespertino		Noturno		Integral		Total	
	Cand.	%	Cand.	%	Cand.	%	Cand.	%	Cand.	%
1 Paraná	512	78,29	102	69,86	734	81,10	651	69,92	1.999	75,83
2 Santa Catarina	3	0,46	0	0,00	2	0,22	2	0,21	7	0,27
3 Rio Grande do Sul	2	0,31	0	0,00	1	0,11	2	0,21	5	0,19
4 São Paulo	116	17,74	34	23,29	133	14,70	235	25,24	518	19,65
5 Exterior	3	0,46	0	0,00	1	0,11	6	0,64	10	0,38
6 Outro	18	2,75	10	6,85	34	3,76	35	3,76	97	3,68
<b>Total</b>	<b>654</b>	<b>100</b>	<b>146</b>	<b>100</b>	<b>905</b>	<b>100</b>	<b>931</b>	<b>100</b>	<b>2.636</b>	<b>100</b>

"Não podemos prever o futuro, mas podemos criá-lo" (Paul Pilzer)

**PERFIL DO CANDIDATO - VESTIBULAR 2015  
POR TURNO**

**I - CARACTERÍSTICAS SÓCIO-CULTURAIS**

**07 - Cidade em que mora**

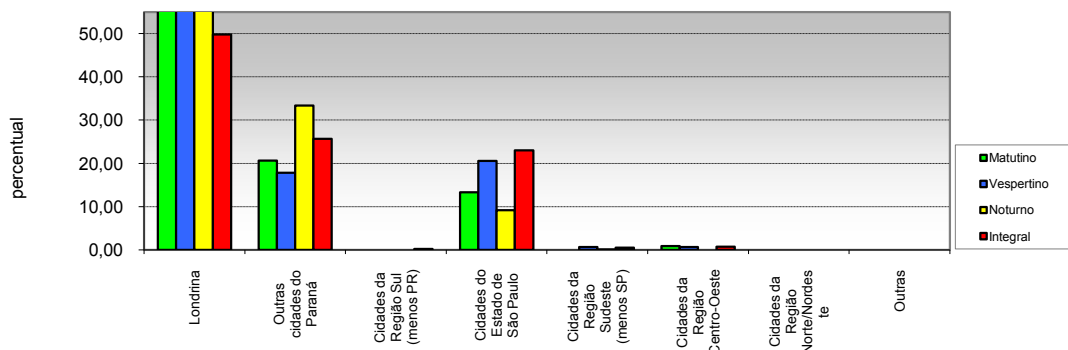

Opção / Área	Matutino		Vespertino		Noturno		Integral		Total	
	Cand.	%	Cand.	%	Cand.	%	Cand.	%	Cand.	%
1 Londrina	426	65,14	88	60,27	519	57,35	464	49,84	1.497	56,79
2 Outras cidades do Paraná	135	20,64	26	17,81	302	33,37	239	25,67	702	26,63
3 Cidades da Região Sul (menos PR)	-	0,00	0	0,00	-	0,00	2	0,21	2	0,08
4 Cidades do Estado de São Paulo	87	13,30	30	20,55	83	9,17	214	22,99	414	15,71
5 Cidades da Região Sudeste (menos SP)	-	0,00	1	0,68	1	0,11	5	0,54	7	0,27
6 Cidades da Região Centro-Oeste	6	0,92	1	0,68	-	0,00	7	0,75	14	0,53
7 Cidades da Região Norte/Nordeste	-	0,00	0	0,00	-	0,00	-	0,00	-	0,00
8 Outras	-	0,00	0	0,00	-	0,00	-	0,00	-	0,00
<b>Total</b>	<b>654</b>	<b>100</b>	<b>146</b>	<b>100</b>	<b>905</b>	<b>100</b>	<b>931</b>	<b>100</b>	<b>2.636</b>	<b>100</b>

**08 - Atividade praticada para ocupação da maior parte do tempo livre**

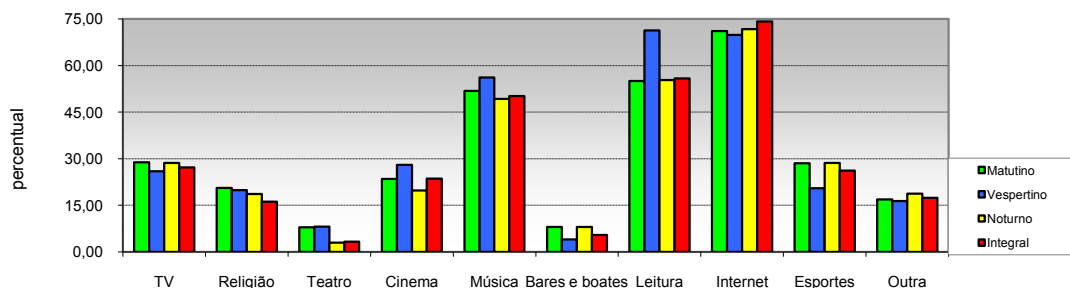

Opção / Área	Matutino		Vespertino		Noturno		Integral		Total	
	Cand.	%	Cand.	%	Cand.	%	Cand.	%	Cand.	%
1 TV	189	28,90	38	26,03	259	28,62	253	27,18	739	28,03
2 Religião	135	20,64	29	19,86	169	18,67	151	16,22	484	18,36
3 Teatro	52	7,95	12	8,22	27	2,98	31	3,33	122	4,63
4 Cinema	154	23,55	41	28,08	179	19,78	220	23,63	594	22,53
5 Música	339	51,83	82	56,16	446	49,28	467	50,16	1.334	50,61
6 Bares e boates	53	8,10	6	4,11	73	8,07	51	5,48	183	6,94
7 Leitura	360	55,05	104	71,23	501	55,36	520	55,85	1.485	56,34
8 Internet	465	71,10	102	69,86	649	71,71	690	74,11	1.906	72,31
9 Esportes	187	28,59	30	20,55	259	28,62	244	26,21	720	27,31
10 Outra	111	16,97	24	16,44	170	18,78	162	17,40	467	17,72
<b>Total</b>	<b>2.045</b>	<b>312,69</b>	<b>468</b>	<b>320,55</b>	<b>2.732</b>	<b>301,88</b>	<b>2.789</b>	<b>299,57</b>	<b>8.034</b>	<b>304,78</b>

(multipla-escola)



"Não podemos prever o futuro, mas podemos criá-lo" (Paul Pilzer)

**PERFIL DO CANDIDATO - VESTIBULAR 2015  
POR TURNO**

**I - CARACTERÍSTICAS SÓCIO-CULTURAIS**

**09 - Atividade praticada para ocupação da maior parte do tempo livre**

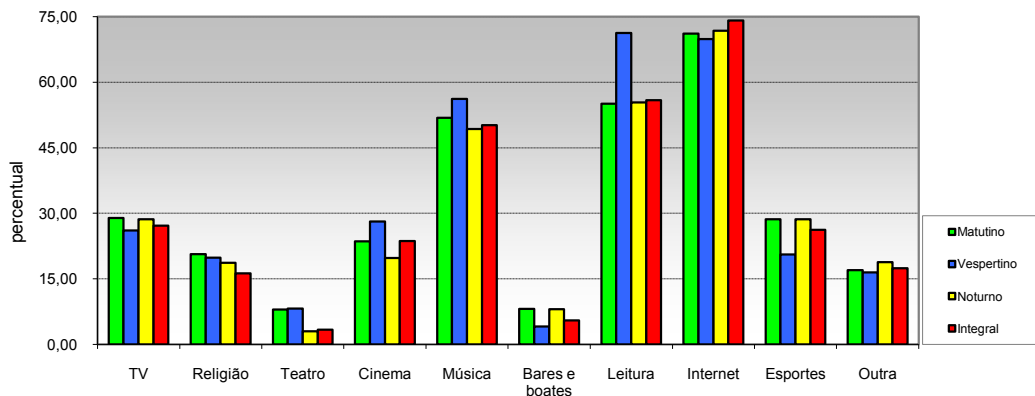

Opção / Área	Matutino		Vespertino		Noturno		Integral		Total	
	Cand.	%	Cand.	%	Cand.	%	Cand.	%	Cand.	%
1 TV	189	28,90	38	26,03	259	28,62	253	27,18	739	28,03
2 Religião	135	20,64	29	19,86	169	18,67	151	16,22	484	18,36
3 Teatro	52	7,95	12	8,22	27	2,98	31	3,33	122	4,63
4 Cinema	154	23,55	41	28,08	179	19,78	220	23,63	594	22,53
5 Música	339	51,83	82	56,16	446	49,28	467	50,16	1.334	50,61
6 Bares e boates	53	8,10	6	4,11	73	8,07	51	5,48	183	6,94
7 Leitura	360	55,05	104	71,23	501	55,36	520	55,85	1.485	56,34
8 Internet	465	71,10	102	69,86	649	71,71	690	74,11	1.906	72,31
9 Esportes	187	28,59	30	20,55	259	28,62	244	26,21	720	27,31
10 Outra	111	16,97	24	16,44	170	18,78	162	17,40	467	17,72
<b>Total</b>	<b>2.045</b>	<b>312,69</b>	<b>468</b>	<b>320,55</b>	<b>2.732</b>	<b>301,88</b>	<b>2.789</b>	<b>299,57</b>	<b>8.034</b>	<b>304,78</b>

(multipla-escola)



"Não podemos prever o futuro, mas podemos criá-lo" (Paul Pilzer)

**PERFIL DO CANDIDATO - VESTIBULAR 2015  
POR TURNO**

**II - CARACTERÍSTICAS SÓCIO-EDUCACIONAIS**

**10 - Nível de instrução do pai**

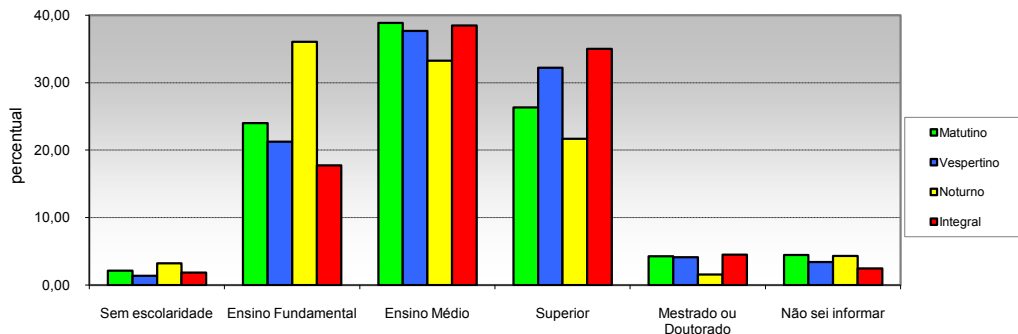

Opção / Área	Matutino		Vespertino		Noturno		Integral		Total	
	Cand.	%	Cand.	%	Cand.	%	Cand.	%	Cand.	%
1 Sem escolaridade	14	2,14	2	1,37	29	3,20	17	1,83	62	2,35
2 Ensino Fundamental	157	24,01	31	21,23	326	36,02	165	17,72	679	25,76
3 Ensino Médio	254	38,84	55	37,67	301	33,26	358	38,45	968	36,72
4 Superior	172	26,30	47	32,19	196	21,66	326	35,02	741	28,11
5 Mestrado ou Doutorado	28	4,28	6	4,11	14	1,55	42	4,51	90	3,41
6 Não sei informar	29	4,43	5	3,42	39	4,31	23	2,47	96	3,64
<b>Total</b>	<b>654</b>	<b>100</b>	<b>146</b>	<b>100</b>	<b>905</b>	<b>100</b>	<b>931</b>	<b>100</b>	<b>2.636</b>	<b>100</b>

**11 - Nível de instrução da mãe**

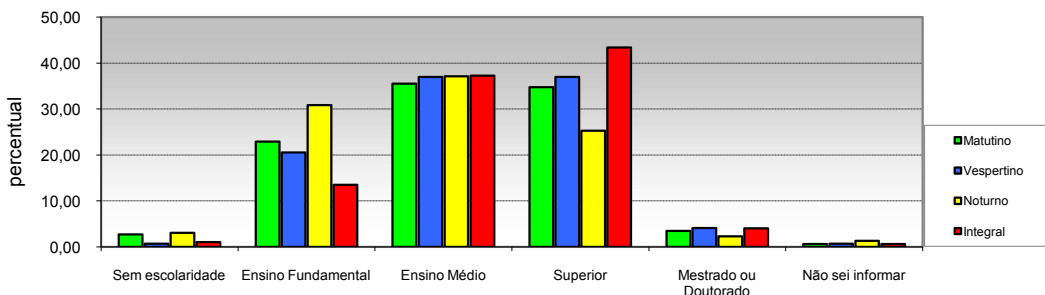

Opção / Área	Matutino		Vespertino		Noturno		Integral		Total	
	Cand.	%	Cand.	%	Cand.	%	Cand.	%	Cand.	%
1 Sem escolaridade	18	2,75	1	0,68	28	3,09	10	1,07	57	2,16
2 Ensino Fundamental	150	22,94	30	20,55	279	30,83	126	13,53	585	22,19
3 Ensino Médio	232	35,47	54	36,99	336	37,13	347	37,27	969	36,76
4 Superior	227	34,71	54	36,99	229	25,30	404	43,39	914	34,67
5 Mestrado ou Doutorado	23	3,52	6	4,11	21	2,32	38	4,08	88	3,34
6 Não sei informar	4	0,61	1	0,68	12	1,33	6	0,64	23	0,87
<b>Total</b>	<b>654</b>	<b>100</b>	<b>146</b>	<b>100</b>	<b>905</b>	<b>100</b>	<b>931</b>	<b>100</b>	<b>2.636</b>	<b>100</b>

"Não podemos prever o futuro, mas podemos criá-lo" (Paul Pilzer)

**PERFIL DO CANDIDATO - VESTIBULAR 2015  
POR TURNO**

**II - CARACTERÍSTICAS SÓCIO-EDUCACIONAIS**

**12 - Frequência ao Ensino Fundamental (1º grau)**

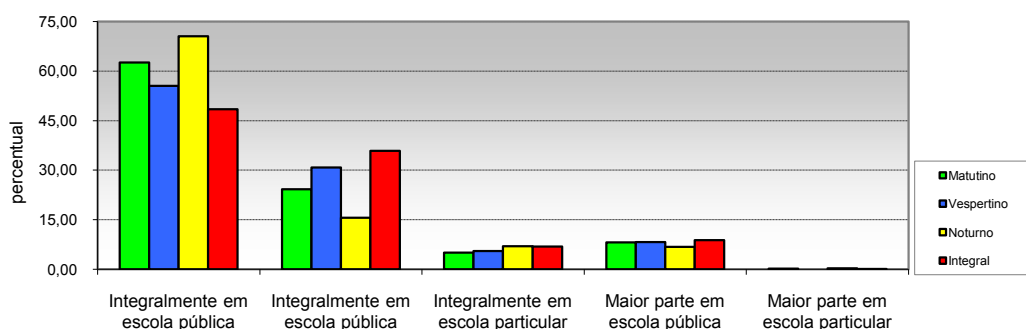

Opção / Área	Matutino		Vespertino		Noturno		Integral		Total	
	Cand.	%	Cand.	%	Cand.	%	Cand.	%	Cand.	%
1 Integralmente em escola pública	409	62,54	81	55,48	638	70,50	451	48,44	1.579	59,90
2 Integralmente em escola pública	158	24,16	45	30,82	141	15,58	333	35,77	677	25,68
3 Integralmente em escola particular	33	5,05	8	5,48	63	6,96	64	6,87	168	6,37
4 Maior parte em escola pública	53	8,10	12	8,22	61	6,74	82	8,81	208	7,89
5 Maior parte em escola particular	1	0,15	0	0,00	2	0,22	1	0,11	4	0,15
<b>Total</b>	<b>654</b>	<b>100</b>	<b>146</b>	<b>100</b>	<b>905</b>	<b>100</b>	<b>931</b>	<b>100</b>	<b>2.636</b>	<b>100</b>

**13 - Forma de conclusão do ensino Fundamental (1º grau)**

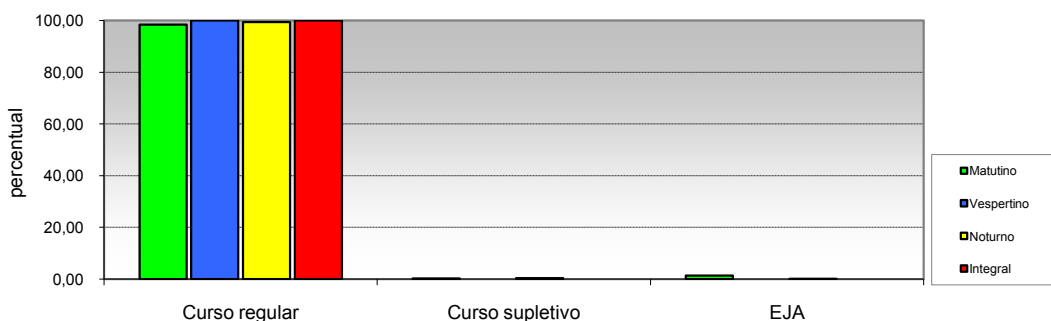

Opção / Área	Matutino		Vespertino		Noturno		Integral		Total	
	Cand.	%	Cand.	%	Cand.	%	Cand.	%	Cand.	%
1 Curso regular	643	98,32	146	100,00	899	99,34	931	100,00	2.619	99,36
2 Curso supletivo	2	0,31	0	0,00	4	0,44	-	0,00	6	0,23
3 EJA	9	1,38	0	0,00	2	0,22	-	0,00	11	0,42
<b>Total</b>	<b>654</b>	<b>100</b>	<b>146</b>	<b>100</b>	<b>905</b>	<b>100</b>	<b>931</b>	<b>100</b>	<b>2.636</b>	<b>100</b>

"Não podemos prever o futuro, mas podemos criá-lo" (Paul Pilzer)

**PERFIL DO CANDIDATO - VESTIBULAR 2015  
POR TURNO**

**II - CARACTERÍSTICAS SÓCIO-EDUCACIONAIS**

**14 - Freqüência ao Ensino Médio (2º grau)**

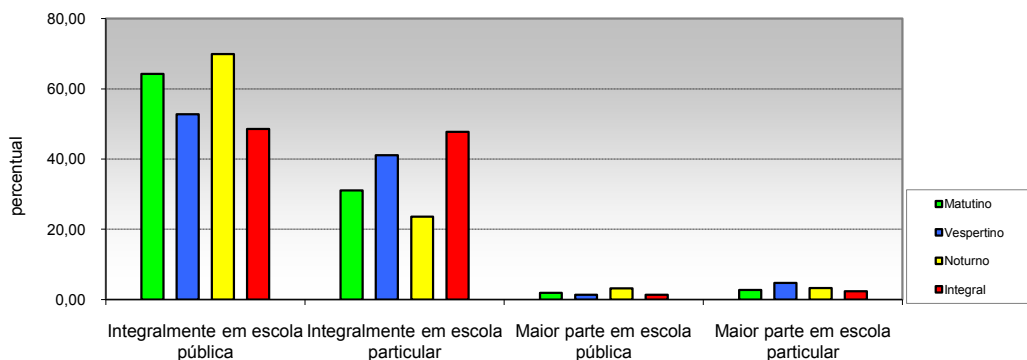

Opção / Área	Matutino		Vespertino		Noturno		Integral		Total	
	Cand.	%	Cand.	%	Cand.	%	Cand.	%	Cand.	%
1 Integralmente em escola pública	420	64,22	77	52,74	632	69,83	452	48,55	1.581	59,98
2 Integralmente em escola particular	203	31,04	60	41,10	214	23,65	444	47,69	921	34,94
3 Maior parte em escola pública	13	1,99	2	1,37	29	3,20	13	1,40	57	2,16
4 Maior parte em escola particular	18	2,75	7	4,79	30	3,31	22	2,36	77	2,92
<b>Total</b>	<b>654</b>	<b>100</b>	<b>146</b>	<b>100</b>	<b>905</b>	<b>100</b>	<b>931</b>	<b>100</b>	<b>2.636</b>	<b>100</b>

**15 - Forma de conclusão do Ensino Médio (2º grau)**

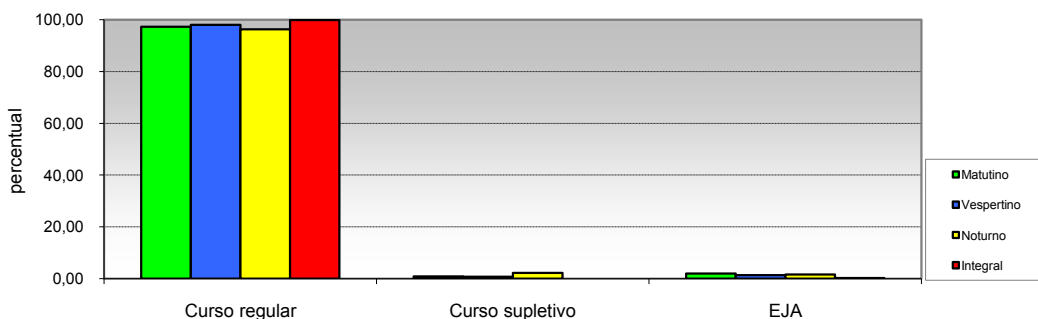

Opção / Área	Matutino		Vespertino		Noturno		Integral		Total	
	Cand.	%	Cand.	%	Cand.	%	Cand.	%	Cand.	%
1 Curso regular	636	97,25	143	97,95	871	96,24	929	99,79	2.579	97,84
2 Curso supletivo	5	0,76	1	0,68	20	2,21	-	0,00	26	0,99
3 EJA	13	1,99	2	1,37	14	1,55	2	0,21	31	1,18
<b>Total</b>	<b>654</b>	<b>100</b>	<b>146</b>	<b>100</b>	<b>905</b>	<b>100</b>	<b>931</b>	<b>100</b>	<b>2.636</b>	<b>100</b>





"Não podemos prever o futuro, mas podemos criá-lo" (Paul Pilzer)

**PERFIL DO CANDIDATO - VESTIBULAR 2015  
POR TURNO**

**II - CARACTERÍSTICAS SÓCIO-EDUCACIONAIS**

**16 - Ano de conclusão do Ensino Médio (2º grau)**

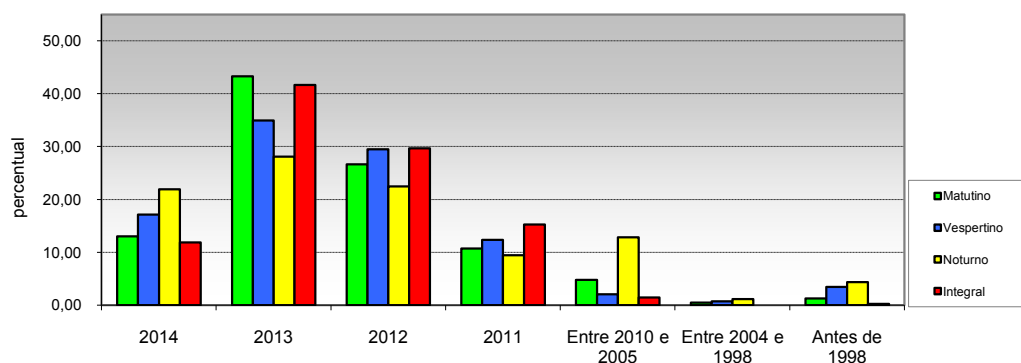

Opção / Área	Matutino		Vespertino		Noturno		Integral		Total	
	Cand.	%	Cand.	%	Cand.	%	Cand.	%	Cand.	%
1 2014	85	13,00	25	17,12	198	21,88	110	11,82	418	15,86
2 2013	283	43,27	51	34,93	254	28,07	388	41,68	976	37,03
3 2012	174	26,61	43	29,45	203	22,43	276	29,65	696	26,40
4 2011	70	10,70	18	12,33	85	9,39	142	15,25	315	11,95
5 Entre 2010 e 2005	31	4,74	3	2,05	116	12,82	13	1,40	163	6,18
6 Entre 2004 e 1998	3	0,46	1	0,68	10	1,10	0	0,00	14	0,53
7 Antes de 1998	8	1,22	5	3,42	39	4,31	2	0,21	54	2,05
<b>Total</b>	<b>654</b>	<b>100</b>	<b>146</b>	<b>100</b>	<b>905</b>	<b>100</b>	<b>931</b>	<b>100</b>	<b>2.636</b>	<b>100</b>

**17 - Frequência em cursinho preparatório (Pré-Vestibular)**

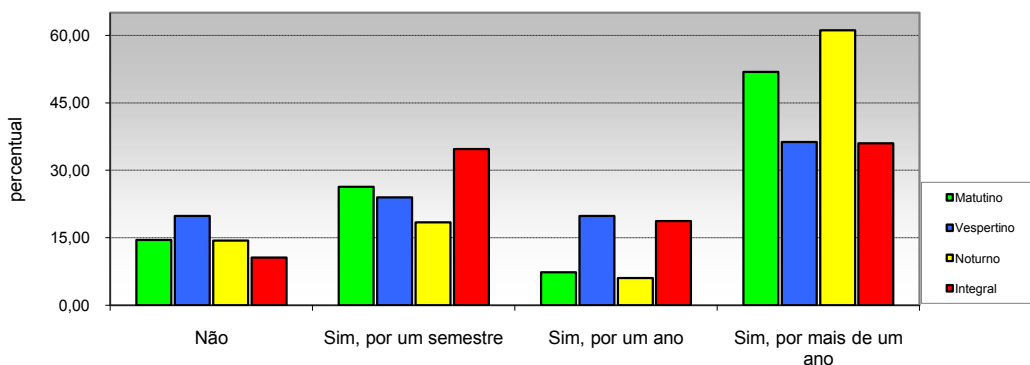

Opção / Área	Matutino		Vespertino		Noturno		Integral		Total	
	Cand.	%	Cand.	%	Cand.	%	Cand.	%	Cand.	%
1 Não	95	14,53	29	19,86	130	14,36	99	10,63	353	13,39
2 Sim, por um semestre	172	26,30	35	23,97	167	18,45	323	34,69	697	26,44
3 Sim, por um ano	48	7,34	29	19,86	55	6,08	174	18,69	306	11,61
4 Sim, por mais de um ano	339	51,83	53	36,30	553	61,10	335	35,98	1.280	48,56
<b>Total</b>	<b>654</b>	<b>100</b>	<b>146</b>	<b>100</b>	<b>905</b>	<b>100</b>	<b>931</b>	<b>100</b>	<b>2.636</b>	<b>100</b>

"Não podemos prever o futuro, mas podemos criá-lo" (Paul Pilzer)

**PERFIL DO CANDIDATO - VESTIBULAR 2015  
POR TURNO**

**II - CARACTERÍSTICAS SÓCIO-EDUCACIONAIS**

**18 - Número de vestibulares prestados**

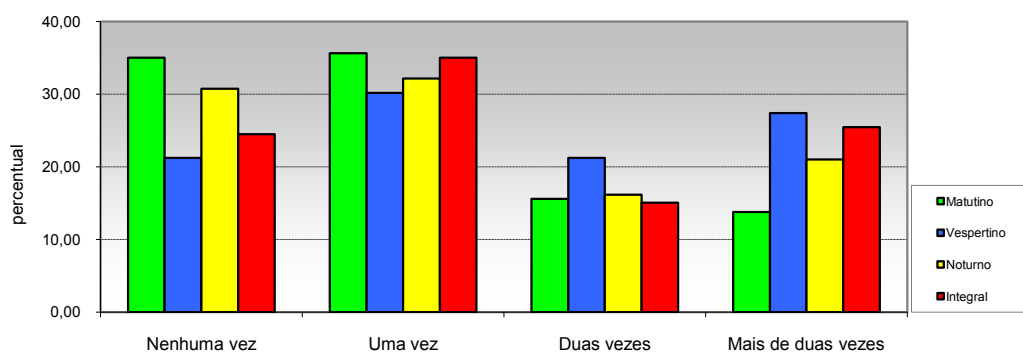

Opção / Área	Matutino		Vespertino		Noturno		Integral		Total	
	Cand.	%	Cand.	%	Cand.	%	Cand.	%	Cand.	%
1 Nenhuma vez	229	35,02	31	21,23	278	30,72	228	24,49	766	29,06
2 Uma vez	233	35,63	44	30,14	291	32,15	326	35,02	894	33,92
3 Duas vezes	102	15,60	31	21,23	146	16,13	140	15,04	419	15,90
4 Mais de duas vezes	90	13,76	40	27,40	190	20,99	237	25,46	557	21,13
<b>Total</b>	<b>654</b>	<b>100</b>	<b>146</b>	<b>100</b>	<b>905</b>	<b>100</b>	<b>931</b>	<b>100</b>	<b>2.636</b>	<b>100</b>

**19 - Pretensão em prestar vestibular em outra instituição**

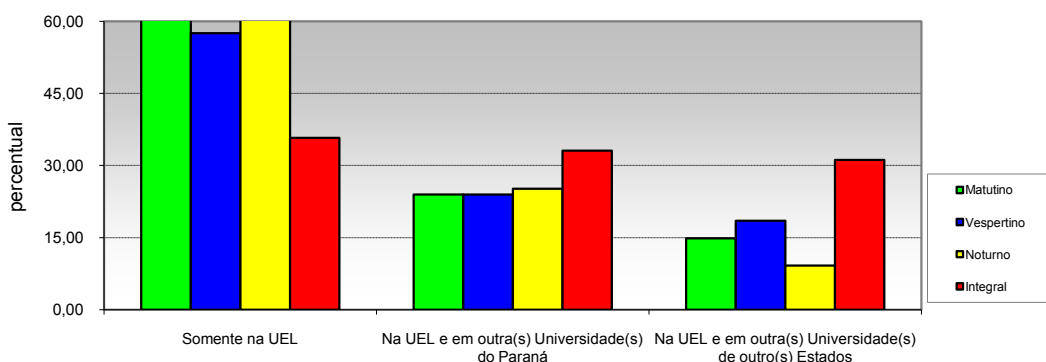

Opção / Área	Matutino		Vespertino		Noturno		Integral		Total	
	Cand.	%	Cand.	%	Cand.	%	Cand.	%	Cand.	%
1 Somente na UEL	400	61,16	84	57,53	594	65,64	333	35,77	1.411	53,53
2 Na UEL e em outra(s) Universidade(s) do Paraná	157	24,01	35	23,97	228	25,19	308	33,08	728	27,62
3 Na UEL e em outra(s) Universidade(s) de outro(s) Estados	97	14,83	27	18,49	83	9,17	290	31,15	497	18,85
<b>Total</b>	<b>654</b>	<b>100</b>	<b>146</b>	<b>100</b>	<b>905</b>	<b>100</b>	<b>931</b>	<b>100</b>	<b>2.636</b>	<b>100</b>

"Não podemos prever o futuro, mas podemos criá-lo" (Paul Pitzer)

**PERFIL DO CANDIDATO - VESTIBULAR 2015  
POR TURNO**

**II - CARACTERÍSTICAS SÓCIO-EDUCACIONAIS**

**20 - Ingresso em algum curso superior**

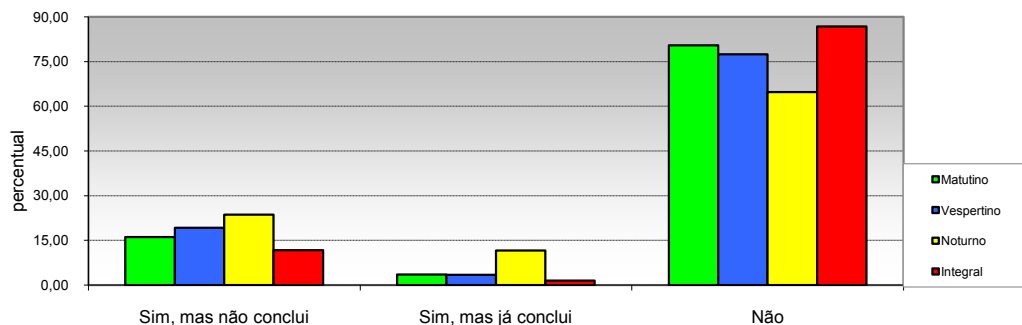

Opção / Área	Matutino		Vespertino		Noturno		Integral		Total	
	Cand.	%	Cand.	%	Cand.	%	Cand.	%	Cand.	%
1 Sim, mas não conclui	105	16,06	28	19,18	214	23,65	109	11,71	456	17,30
2 Sim, mas já conclui	23	3,52	5	3,42	105	11,60	14	1,50	147	5,58
3 Não	526	80,43	113	77,40	586	64,75	808	86,79	2.033	77,12
<b>Total</b>	<b>654</b>	<b>100</b>	<b>146</b>	<b>100</b>	<b>905</b>	<b>100</b>	<b>931</b>	<b>100</b>	<b>2.636</b>	<b>100</b>

**21 - Motivo que levou a escolher o curso**

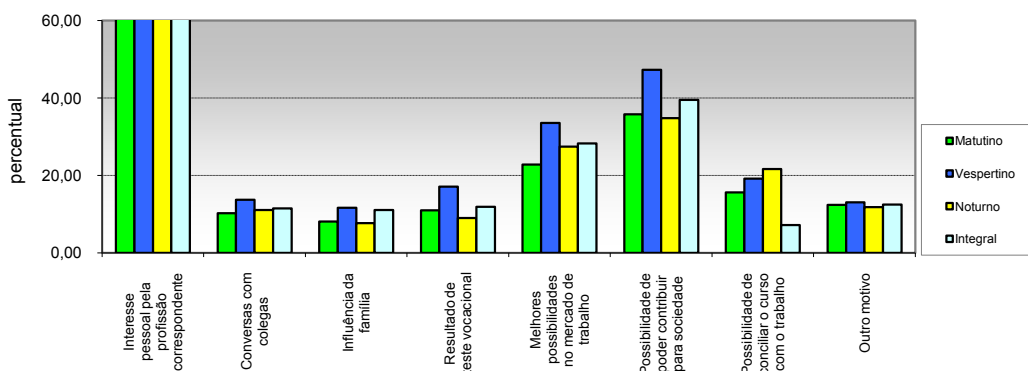

Opção / Área	Matutino		Vespertino		Noturno		Integral		Total	
	Cand.	%	Cand.	%	Cand.	%	Cand.	%	Cand.	%
1 Interesse pessoal pela profissão correspondente	582	88,99	128	87,67	743	82,10	853	91,62	2.306	87,48
2 Conversas com colegas	67	10,24	20	13,70	100	11,05	107	11,49	294	11,15
3 Influência da família	53	8,10	17	11,64	69	7,62	103	11,06	242	9,18
4 Resultado de teste vocacional	72	11,01	25	17,12	81	8,95	111	11,92	289	10,96
5 Melhores possibilidades no mercado de trabalho	149	22,78	49	33,56	248	27,40	263	28,25	709	26,90
6 Possibilidade de poder contribuir para sociedade	234	35,78	69	47,26	315	34,81	368	39,53	986	37,41
7 Possibilidade de conciliar o curso com o trabalho	102	15,60	28	19,18	196	21,66	67	7,20	393	14,91
8 Outro motivo	81	12,39	19	13,01	107	11,82	116	12,46	323	12,25
<b>Total</b>	<b>1.340</b>	<b>205</b>	<b>355</b>	<b>243</b>	<b>1.859</b>	<b>205</b>	<b>1.988</b>	<b>214</b>	<b>5.542</b>	<b>210</b>

(múltipla-escolha)



"Não podemos prever o futuro, mas podemos criá-lo" (Paul Pilzer)

**PERFIL DO CANDIDATO - VESTIBULAR 2015  
POR TURNO**

**II - CARACTERÍSTICAS SÓCIO-EDUCACIONAIS**

**22 - Expectativa em relação ao curso universitário**

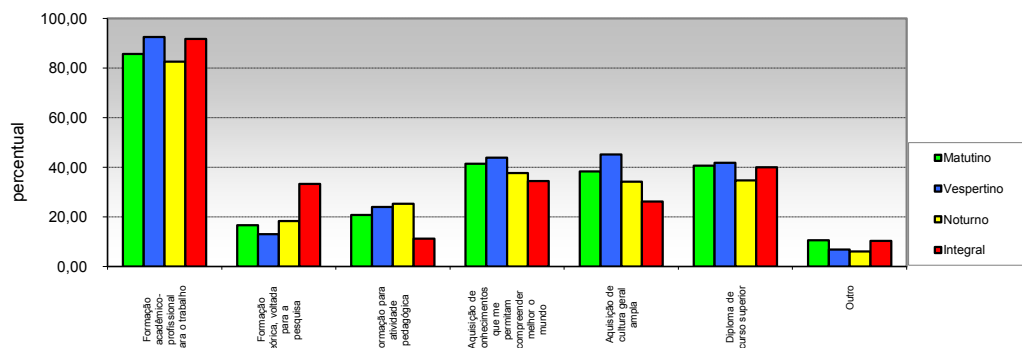

Opção / Área	Matutino		Vespertino		Noturno		Integral		Total	
	Cand.	%	Cand.	%	Cand.	%	Cand.	%	Cand.	%
1 para o trabalho	560	85,63	135	92,47	747	82,54	854	91,73	2.296	87,10
2 pesquisa	109	16,67	19	13,01	166	18,34	310	33,30	604	22,91
3 Formação para atividade pedagógica	136	20,80	35	23,97	229	25,30	105	11,28	505	19,16
4 permitam compreender melhor o mundo	271	41,44	64	43,84	341	37,68	321	34,48	997	37,82
5 Aquisição de cultura geral ampla	251	38,38	66	45,21	310	34,25	244	26,21	871	33,04
6 Diploma de curso superior	266	40,67	61	41,78	314	34,70	372	39,96	1.013	38,43
7 Outro	69	10,55	10	6,85	55	6,08	97	10,42	231	8,76
<b>Total</b>	<b>1.662</b>	<b>254</b>	<b>390</b>	<b>267</b>	<b>2.162</b>	<b>238,9</b>	<b>2.303</b>	<b>247</b>	<b>6.517</b>	<b>247</b>

(multipla-escolha)

**23 - Frequência em curso específico de língua estrangeira**

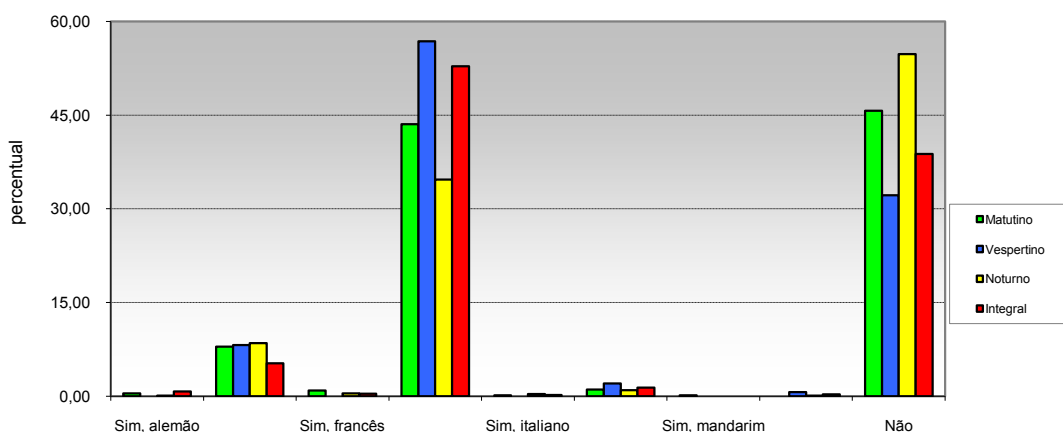

Opção / Área	Matutino		Vespertino		Noturno		Integral		Total	
	Cand.	%	Cand.	%	Cand.	%	Cand.	%	Cand.	%
1 Sim, alemão	3	0,46	0	0,00	1	0,11	7	0,75	11	0,42
2 Sim, espanhol	52	7,95	12	8,22	77	8,51	49	5,26	190	7,21
3 Sim, francês	6	0,92	0	0,00	4	0,44	4	0,43	14	0,53
4 Sim, inglês	285	43,58	83	56,85	314	34,70	492	52,85	1.174	44,54
5 Sim, italiano	1	0,15	0	0,00	3	0,33	2	0,21	6	0,23
6 Sim, japonês	7	1,07	3	2,05	9	0,99	13	1,40	32	1,21
7 Sim, mandarim	1	0,15	0	0,00	-	0,00	-	0,00	1	0,04
8 Outra	-	0,00	1	0,68	1	0,11	3	0,32	5	0,19
9 Não	299	45,72	47	32,19	496	54,81	361	38,78	1.203	45,64
<b>Total</b>	<b>654</b>	<b>100</b>	<b>146</b>	<b>100</b>	<b>905</b>	<b>100</b>	<b>931</b>	<b>100</b>	<b>2.636</b>	<b>100</b>

"Não podemos prever o futuro, mas podemos criá-lo" (Paul Pilzer)

**PERFIL DO CANDIDATO - VESTIBULAR 2015  
POR TURNO**

**II - CARACTERÍSTICAS SÓCIO-EDUCACIONAIS**

**24 - Interesse em aprender uma língua estrangeira**

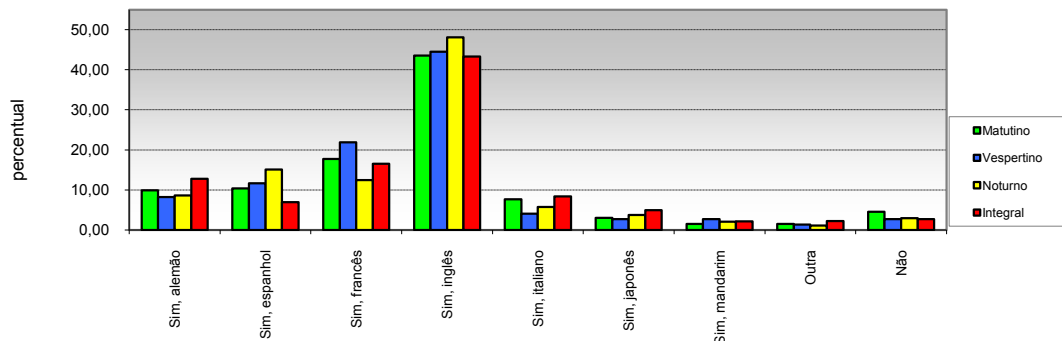

Opção / Área	Matutino		Vespertino		Noturno		Integral		Total	
	Cand.	%	Cand.	%	Cand.	%	Cand.	%	Cand.	%
1 Sim, alemão	65	9,94	12	8,22	78	8,62	119	12,78	274	10,39
2 Sim, espanhol	68	10,40	17	11,64	137	15,14	65	6,98	287	10,89
3 Sim, francês	116	17,74	32	21,92	113	12,49	154	16,54	415	15,74
4 Sim, inglês	285	43,58	65	44,52	435	48,07	403	43,29	1.188	45,07
5 Sim, italiano	50	7,65	6	4,11	52	5,75	78	8,38	186	7,06
6 Sim, japonês	20	3,06	4	2,74	34	3,76	46	4,94	104	3,95
7 Sim, mandarim	10	1,53	4	2,74	19	2,10	20	2,15	53	2,01
8 Outra	10	1,53	2	1,37	10	1,10	21	2,26	43	1,63
9 Não	30	4,59	4	2,74	27	2,98	25	2,69	86	3,26
<b>Total</b>	<b>654</b>	<b>100</b>	<b>146</b>	<b>100</b>	<b>905</b>	<b>100</b>	<b>931</b>	<b>100</b>	<b>2.636</b>	<b>100</b>

**25 - Necessidades educacionais especiais:**

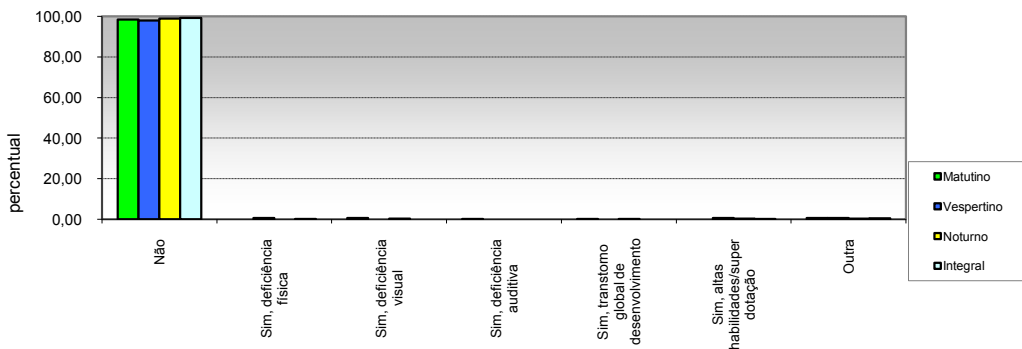

Opção / Área	Matutino		Vespertino		Noturno		Integral		Total	
	Cand.	%	Cand.	%	Cand.	%	Cand.	%	Cand.	%
1 Não	644	98,47	143	97,95	895	98,90	923	99,14	2.605	98,82
2 Sim, deficiência física	-	0,00	1	0,68	-	0,00	2	0,21	3	0,11
3 Sim, deficiência visual	4	0,61	0	0,00	3	0,33	-	0,00	7	0,27
4 Sim, deficiência auditiva	1	0,15	0	0,00	-	0,00	-	0,00	1	0,04
5 Sim, transtorno global de desenvolvimento	1	0,15	0	0,00	1	0,11	-	0,00	2	0,08
6 Sim, altas habilidades/superdotação	-	0,00	1	0,68	3	0,33	1	0,11	5	0,19
7 Outra	4	0,61	1	0,68	3	0,33	5	0,54	13	0,49
<b>Total</b>	<b>654</b>	<b>100</b>	<b>146</b>	<b>100</b>	<b>905</b>	<b>100</b>	<b>931</b>	<b>100</b>	<b>2.636</b>	<b>100</b>

"Não podemos prever o futuro, mas podemos criá-lo" (Paul Pilzer)

**PERFIL DO CANDIDATO - VESTIBULAR 2015  
POR TURNO**

**II - CARACTERÍSTICAS SÓCIO-EDUCACIONAIS**

**26 - Renda familiar mensal**

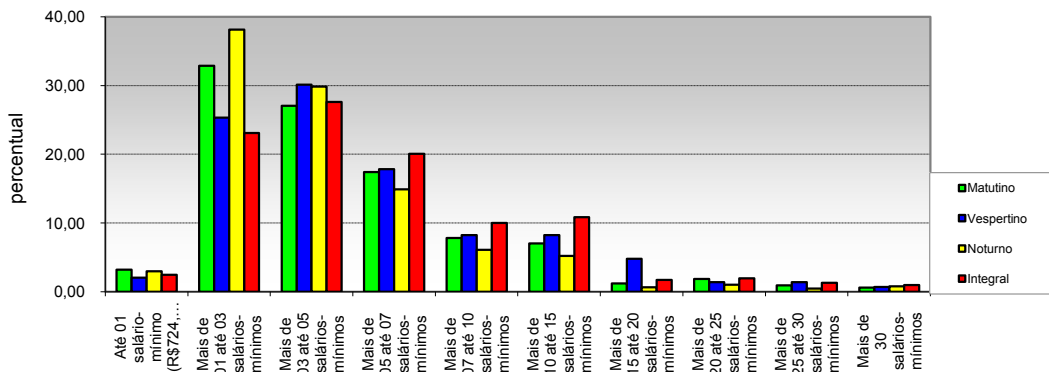

Opção / Área	Matutino		Vespertino		Noturno		Integral		Total	
	Cand.	%	Cand.	%	Cand.	%	Cand.	%	Cand.	%
1 Até 01 salário-mínimo (R\$724,00)	21	3,21	3	2,05	27	2,98	23	2,47	74	2,81
2 Mais de 01 até 03 salários-mínimos	215	32,87	37	25,34	345	38,12	215	23,09	812	30,80
3 Mais de 03 até 05 salários-mínimos	177	27,06	44	30,14	270	29,83	257	27,60	748	28,38
4 Mais de 05 até 07 salários-mínimos	114	17,43	26	17,81	135	14,92	187	20,09	462	17,53
5 Mais de 07 até 10 salários-mínimos	51	7,80	12	8,22	55	6,08	93	9,99	211	8,00
6 Mais de 10 até 15 salários-mínimos	46	7,03	12	8,22	47	5,19	101	10,85	206	7,81
7 Mais de 15 até 20 salários-mínimos	8	1,22	7	4,79	6	0,66	16	1,72	37	1,40
8 Mais de 20 até 25 salários-mínimos	12	1,83	2	1,37	9	0,99	18	1,93	41	1,56
9 Mais de 25 até 30 salários-mínimos	6	0,92	2	1,37	4	0,44	12	1,29	24	0,91
10 Mais de 30 salários-mínimos	4	0,61	1	0,68	7	0,77	9	0,97	21	0,80
<b>Total</b>	<b>654</b>	<b>100</b>	<b>146</b>	<b>100</b>	<b>905</b>	<b>100</b>	<b>931</b>	<b>100</b>	<b>2.636</b>	<b>100</b>

**27 - Número de pessoas que contribuem com a renda familiar**

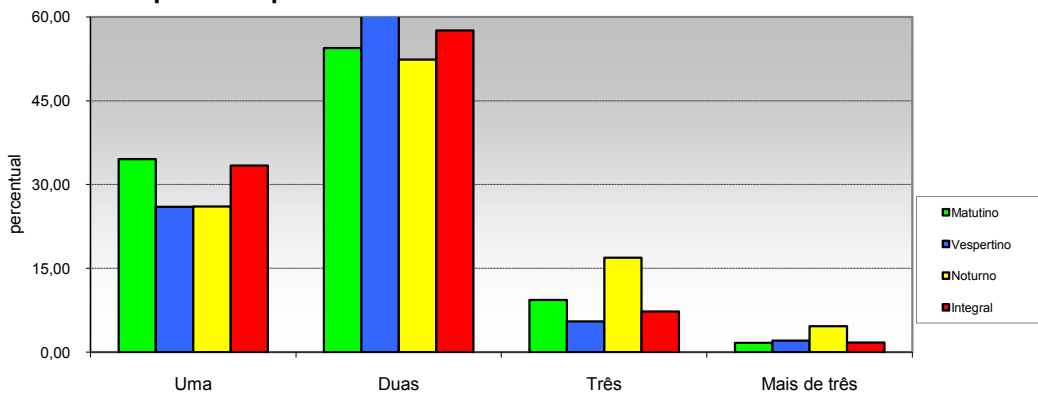

Opção / Área	Matutino		Vespertino		Noturno		Integral		Total	
	Cand.	%	Cand.	%	Cand.	%	Cand.	%	Cand.	%
1 Uma	226	34,56	38	26,03	236	26,08	311	33,40	811	30,77
2 Duas	356	54,43	97	66,44	474	52,38	536	57,57	1.463	55,50
3 Três	61	9,33	8	5,48	153	16,91	68	7,30	290	11,00
4 Mais de três	11	1,68	3	2,05	42	4,64	16	1,72	72	2,73
<b>Total</b>	<b>654</b>	<b>100</b>	<b>146</b>	<b>100</b>	<b>905</b>	<b>100</b>	<b>931</b>	<b>100</b>	<b>2.636</b>	<b>100</b>

"Não podemos prever o futuro, mas podemos criá-lo" (Paul Pitzer)

**PERFIL DO CANDIDATO- VESTIBULAR 2015  
POR TURNO**

**III - CARACTERÍSTICAS SÓCIO-ECONÔMICAS**

**28 - Renda mensal do candidato**

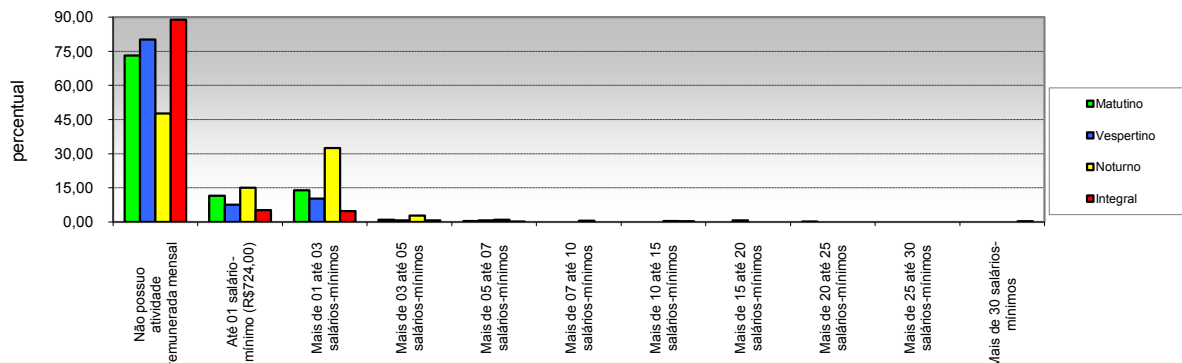

Opção / Área	Matutino Cand.	%	Vespertino Cand.	%	Noturno Cand.	%	Integral Cand.	%	Total Cand.	%
1 Não possuo atividade remunerada mensal	478	73,09	117	80,14	432	47,73	827	88,83	1854	70,33
2 Até 01 salário-mínimo (R\$724,00)	75	11,47	11	7,53	136	15,03	48	5,16	270	10,24
3 Mais de 01 até 03 salários-mínimos	91	13,91	15	10,27	294	32,49	44	4,73	444	16,84
4 Mais de 03 até 05 salários-mínimos	6	0,92	1	0,68	25	2,76	7	0,75	39	1,48
5 Mais de 05 até 07 salários-mínimos	3	0,46	1	0,68	9	0,99	1	0,11	14	0,53
6 Mais de 07 até 10 salários-mínimos	-	0,00	0	0,00	5	0,55	-	0,00	5	0,19
7 Mais de 10 até 15 salários-mínimos	-	0,00	0	0,00	4	0,44	2	0,21	6	0,23
8 Mais de 15 até 20 salários-mínimos	-	0,00	1	0,68	0	0,00	-	0,00	1	0,04
9 Mais de 20 até 25 salários-mínimos	1	0,15	0	0,00	0	0,00	-	0,00	1	0,04
10 Mais de 25 até 30 salários-mínimos	-	0,00	0	0,00	0	0,00	-	0,00	0	0,00
11 Mais de 30 salários-mínimos	-	0,00	0	0,00	0	0,00	2	0,21	2	0,08
<b>Total</b>	<b>654</b>	<b>100</b>	<b>146</b>	<b>100</b>	<b>905</b>	<b>100</b>	<b>931</b>	<b>100</b>	<b>2.636</b>	<b>100</b>

**29 - Participação do candidato na renda familiar**

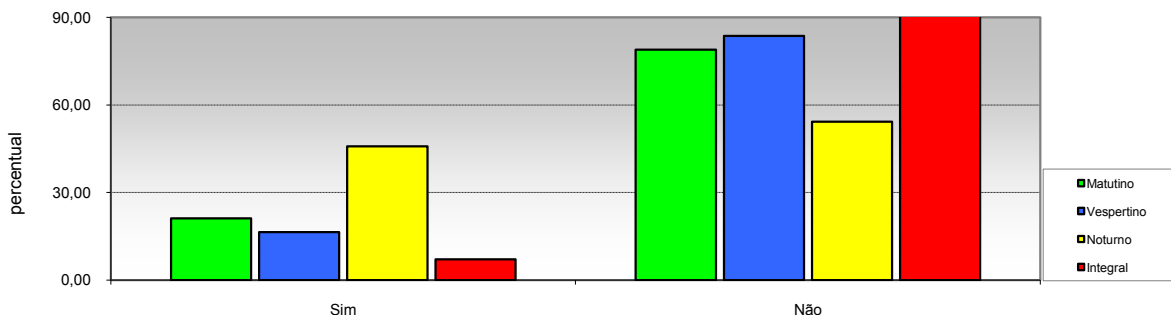

Opção / Área	Matutino Cand.	%	Vespertino Cand.	%	Noturno Cand.	%	Integral Cand.	%	Total Cand.	%
1 Sim	138	21,10	24	16,44	414	45,75	66	7,09	642	24,36
2 Não	516	78,90	122	83,56	491	54,25	865	92,91	1.994	75,64
<b>Total</b>	<b>654</b>	<b>100</b>	<b>146</b>	<b>100</b>	<b>905</b>	<b>100</b>	<b>931</b>	<b>100</b>	<b>2.636</b>	<b>100</b>



"Não podemos prever o futuro, mas podemos criá-lo" (Paul Pilzer)

**PERFIL DO CANDIDATO VESTIBULAR 2015  
POR TURNO**

**III - CARACTERÍSTICAS SÓCIO-ECONÔMICAS**

**30 - Número de pessoas sustentadas com a renda familiar**

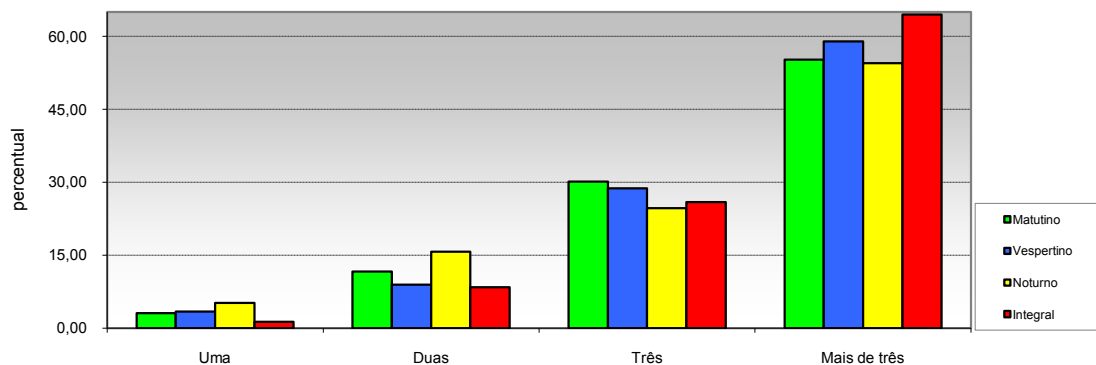

Opção / Área	Matutino		Vespertino		Noturno		Integral		Total	
	Cand.	%	Cand.	%	Cand.	%	Cand.	%	Cand.	%
1 Uma	20	3,06	5	3,42	47	5,19	12	1,29	84	3,19
2 Duas	76	11,62	13	8,90	142	15,69	78	8,38	309	11,72
3 Três	197	30,12	42	28,77	223	24,64	241	25,89	703	26,67
4 Mais de três	361	55,20	86	58,90	493	54,48	600	64,45	1.540	58,42
<b>Total</b>	<b>654</b>	<b>100</b>	<b>146</b>	<b>100</b>	<b>905</b>	<b>100</b>	<b>931</b>	<b>100</b>	<b>2.636</b>	<b>100</b>

**31 - Propriedade da moradia**

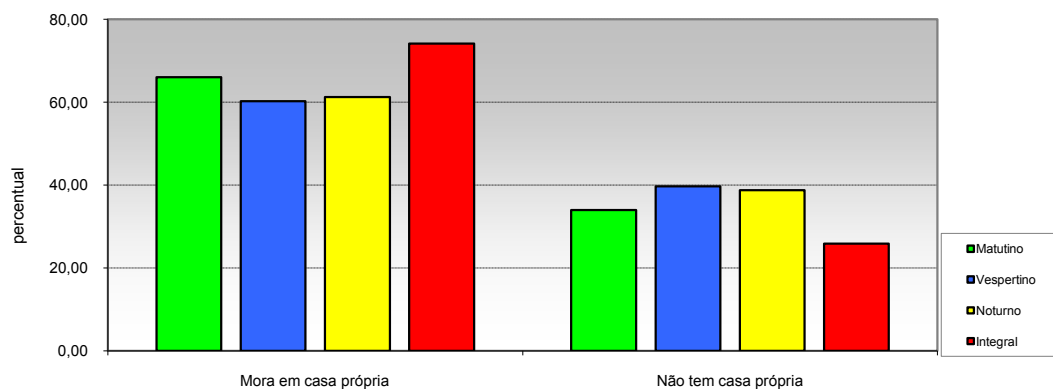

Opção / Área	Matutino		Vespertino		Noturno		Integral		Total	
	Cand.	%	Cand.	%	Cand.	%	Cand.	%	Cand.	%
1 Mora em casa própria	432	66,06	88	60,27	554	61,22	690	74,11	1.764	66,92
2 Não tem casa própria	222	33,94	58	39,73	351	38,78	241	25,89	872	33,08
<b>Total</b>	<b>654</b>	<b>100</b>	<b>146</b>	<b>100</b>	<b>905</b>	<b>100</b>	<b>931</b>	<b>100</b>	<b>2.636</b>	<b>100</b>





"Não podemos prever o futuro, mas podemos criá-lo" (Paul Pilzer)

**PERFIL DO CANDIDATO - VESTIBULAR 2015  
POR TURNO**

**III - CARACTERÍSTICAS SÓCIO-ECONÔMICAS**

**32 - Propriedade de veículos na residência**

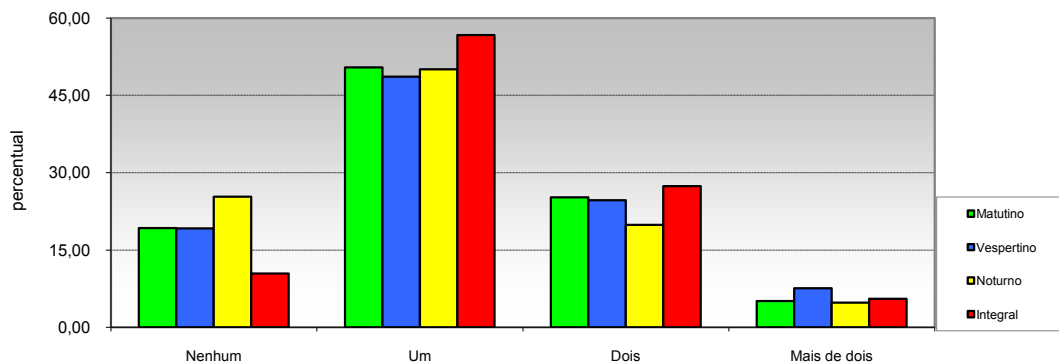

Opção / Área	Matutino		Vespertino		Noturno		Integral		Total	
	Cand.	%	Cand.	%	Cand.	%	Cand.	%	Cand.	%
1 Nenhum	126	19,27	28	19,18	229	25,30	97	10,42	480	18,21
2 Um	330	50,46	71	48,63	453	50,06	528	56,71	1.382	52,43
3 Dois	165	25,23	36	24,66	180	19,89	255	27,39	636	24,13
4 Mais de dois	33	5,05	11	7,53	43	4,75	51	5,48	138	5,24
<b>Total</b>	<b>654</b>	<b>100</b>	<b>146</b>	<b>100</b>	<b>905</b>	<b>100</b>	<b>931</b>	<b>100</b>	<b>2.636</b>	<b>100</b>

**33 - Acesso a Internet**

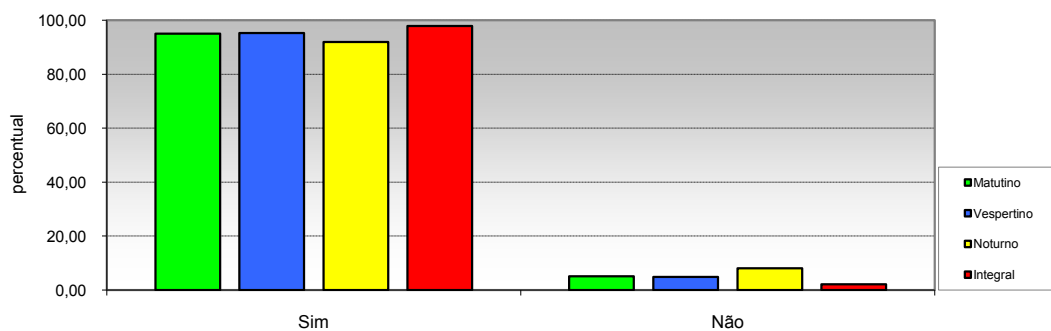

Opção / Área	Matutino		Vespertino		Noturno		Integral		Total	
	Cand.	%	Cand.	%	Cand.	%	Cand.	%	Cand.	%
1 Sim	621	94,95	139	95,21	832	91,93	911	97,85	2.503	94,95
2 Não	33	5,05	7	4,79	73	8,07	20	2,15	133	5,05
<b>Total</b>	<b>654</b>	<b>100</b>	<b>146</b>	<b>100</b>	<b>905</b>	<b>100</b>	<b>931</b>	<b>100</b>	<b>2.636</b>	<b>100</b>