



"Não podemos prever o futuro, mas podemos criá-lo" (Paul Pilzer)

**PERFIL DO INGRESSANTE - VESTIBULAR 2014
POR TURNO**

I - CARACTERÍSTICAS SÓCIO-CULTURAIS

01 - Sexo:

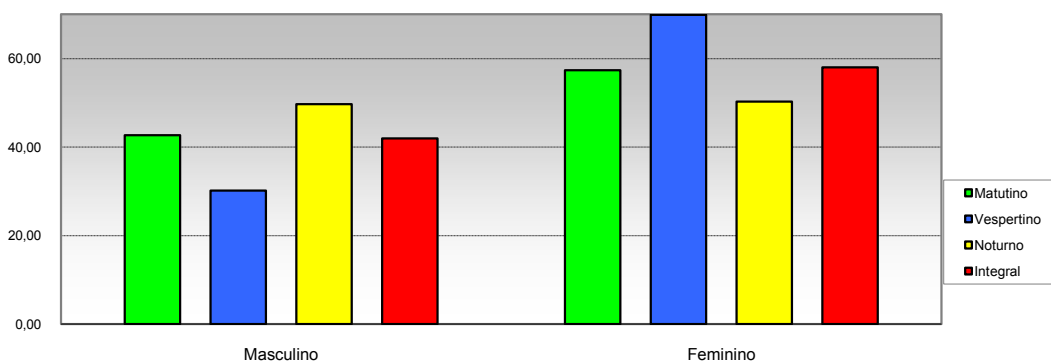

Opção / Área	Matutino		Vespertino		Noturno		Integral		Total	
	Cand.	%	Cand.	%	Cand.	%	Cand.	%	Cand.	%
1 Masculino	253	42,66	41	30,15	374	49,73	358	41,97	1026	43,96
2 Feminino	340	57,34	95	69,85	378	50,27	495	58,03	1308	56,04
Total	593	100	136	100	752	100	853	100	2.334	100

02 - Faixa etária

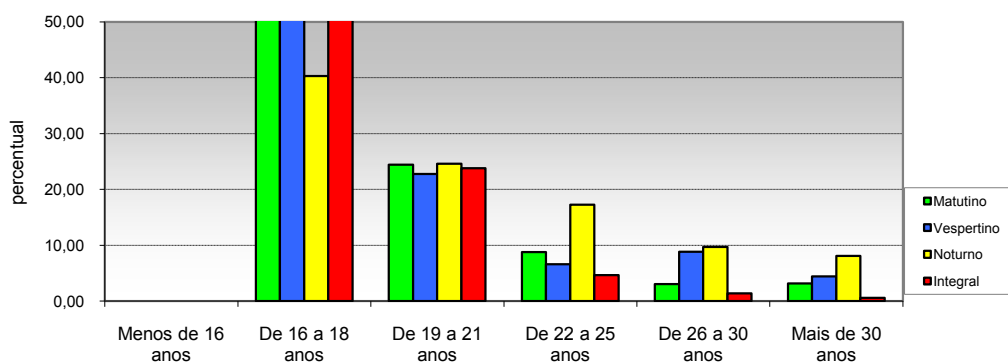

Opção / Área	Matutino		Vespertino		Noturno		Integral		Total	
	Cand.	%	Cand.	%	Cand.	%	Cand.	%	Cand.	%
1 Menos de 16 anos	0	0,00	0	0,00	0	0,00	0	0,00	0	0,00
2 De 16 a 18 anos	359	60,54	78	57,35	303	40,29	593	69,52	1333	57,11
3 De 19 a 21 anos	145	24,45	31	22,79	185	24,60	203	23,80	564	24,16
4 De 22 a 25 anos	52	8,77	9	6,62	130	17,29	40	4,69	231	9,90
5 De 26 a 30 anos	18	3,04	12	8,82	73	9,71	12	1,41	115	4,93
6 Mais de 30 anos	19	3,20	6	4,41	61	8,11	5	0,59	91	3,90
Total	593	100	136	100	752	100	853	100	2.334	100



"Não podemos prever o futuro, mas podemos criá-lo" (Paul Pilzer)

**PERFIL DO INGRESSANTE- VESTIBULAR 2014
POR TURNO**

I - CARACTERÍSTICAS SÓCIO-CULTURAIS

03 - Tipo de cota

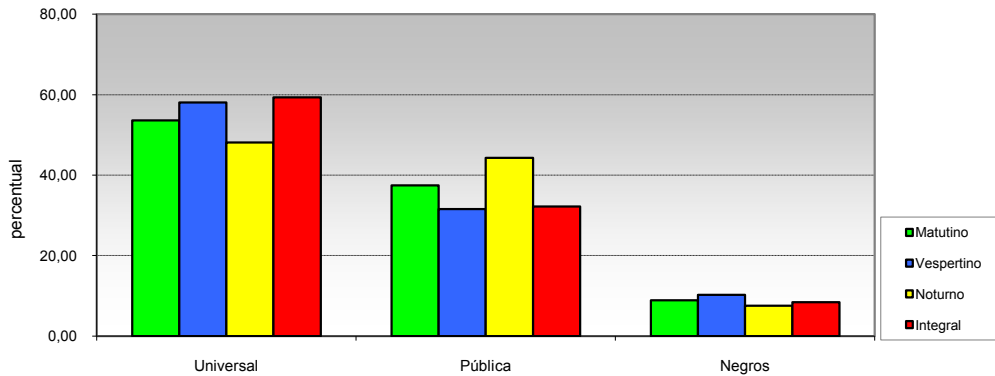

Opção / Área	Matutino		Vespertino		Noturno		Integral		Total	
	Cand.	%	Cand.	%	Cand.	%	Cand.	%	Cand.	%
1 Universal	142	53,63	79	58,09	362	48,14	506	59,32	1265	54,20
2 Pública	83	37,44	43	31,62	333	44,28	275	32,24	873	37,40
3 Negros	28	8,94	14	10,29	57	7,58	72	8,44	196	8,40
Total	253	100	136	100	752	100	853	100	2.334	100

04 - Estado civil

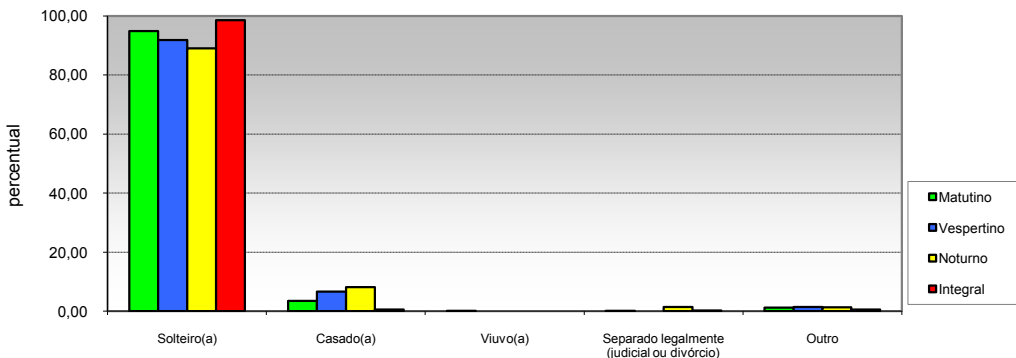

Opção / Área	Matutino		Vespertino		Noturno		Integral		Total	
	Cand.	%	Cand.	%	Cand.	%	Cand.	%	Cand.	%
1 Solteiro(a)	242	94,94	125	91,91	670	89,10	841	98,59	2199	94,22
2 Casado(a)	7	3,54	9	6,62	61	8,11	5	0,59	96	4,11
3 Viuvo(a)	1	0,17	0	0,00	0	0,00	0	0,00	1	0,04
4 Separado legalmente (judicial ou divórcio)	0	0,17	0	0,00	11	1,46	2	0,23	14	0,60
5 Outro	3	1,18	2	1,47	10	1,33	5	0,59	24	1,03
Total	253	100	136	100	752	100	853	100	2.334	100

"Não podemos prever o futuro, mas podemos criá-lo" (Paul Pilzer)

**PERFIL DOS INGRESSANTES - VESTIBULAR 2014
POR TURNO**

I - CARACTERÍSTICAS SÓCIO-CULTURAIS

05 - Filhos menores de 6 anos

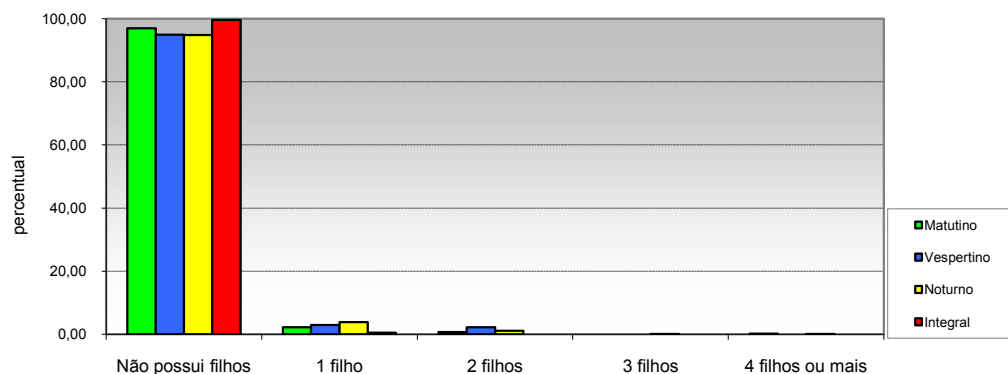

Opção / Área	Matutino		Vespertino		Noturno		Integral		Total	
	Cand.	%	Cand.	%	Cand.	%	Cand.	%	Cand.	%
1 Não possui filhos	575	96,96	129	94,85	713	94,81	849	99,53	2266	97,09
2 1 filho	13	2,19	4	2,94	29	3,86	4	0,47	50	2,14
3 2 filhos	4	0,67	3	2,21	8	1,06	0	0,00	15	0,64
4 3 filhos	0	0,00	0	0,00	1	0,13	0	0,00	1	0,04
5 4 filhos ou mais	1	0,17	0	0,00	1	0,13	0	0,00	2	0,09
Total	593	100	136	100	752	100	853	100	2.334	100

06 - Estado em que nasceu

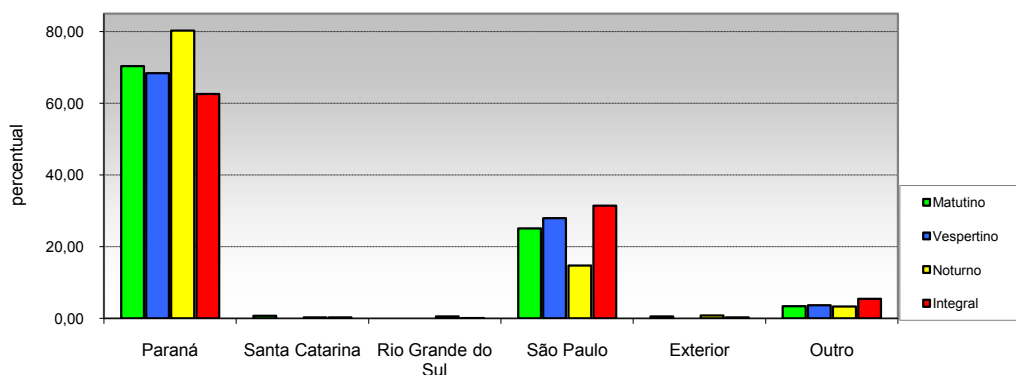

Opção / Área	Matutino		Vespertino		Noturno		Integral		Total	
	Cand.	%	Cand.	%	Cand.	%	Cand.	%	Cand.	%
1 Paraná	417	70,32	93	68,38	604	80,32	534	62,60	1648	70,61
2 Santa Catarina	4	0,67	0	0,00	2	0,27	2	0,23	8	0,34
3 Rio Grande do Sul	0	0,00	0	0,00	4	0,53	1	0,12	5	0,21
4 São Paulo	149	25,13	38	27,94	111	14,76	268	31,42	566	24,25
5 Exterior	3	0,51	0	0,00	6	0,80	2	0,23	11	0,47
6 Outro	20	3,37	5	3,68	25	3,32	46	5,39	96	4,11
Total	593	100	136	100	752	100	853	100	2.334	100



"Não podemos prever o futuro, mas podemos criá-lo" (Paul Pilzer)

**PERFIL DO INGRESSANTE - VESTIBULAR 2014
POR TURNO**

I - CARACTERÍSTICAS SÓCIO-CULTURAIS

07 - Cidade em que mora

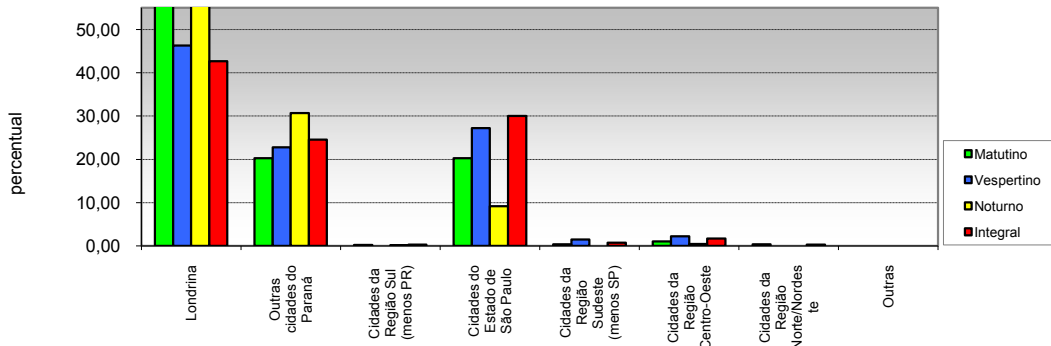

Opção / Área	Matutino		Vespertino		Noturno		Integral		Total	
	Cand.	%	Cand.	%	Cand.	%	Cand.	%	Cand.	%
1 Londrina	342	57,67	63	46,32	448	59,57	364	42,67	1217	52,14
2 Outras cidades do Paraná	120	20,24	31	22,79	231	30,72	209	24,50	591	25,32
3 Cidades da Região Sul (menos PR)	1	0,17	0	0,00	1	0,13	2	0,23	4	0,17
4 Cidades do Estado de São Paulo	120	20,24	37	27,21	69	9,18	256	30,01	482	20,65
5 Cidades da Região Sudeste (menos SP)	2	0,34	2	1,47	0	0,00	6	0,70	10	0,43
6 Cidades da Região Centro-Oeste	6	1,01	3	2,21	3	0,40	14	1,64	26	1,11
7 Cidades da Região Norte/Nordeste	2	0,34	0	0,00	0	0,00	2	0,23	4	0,17
8 Outras	0	0,00	0	0,00	0	0,00	0	0,00	0	0,00
Total	593	100	136	100	752	100	853	100	2.334	100

08 - Atividade praticada para ocupação da maior parte do tempo livre

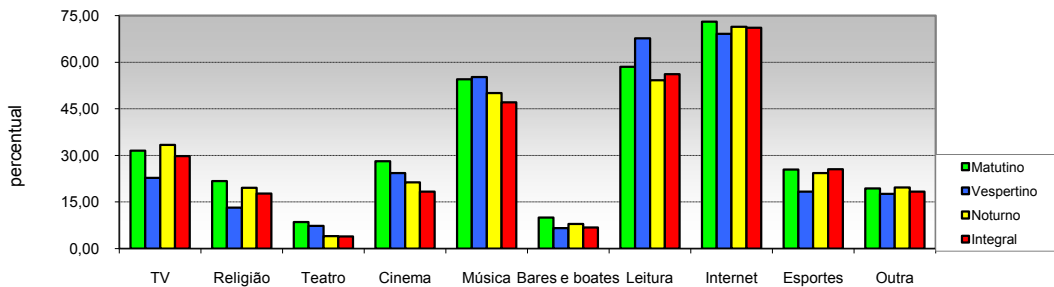

Opção / Área	Matutino		Vespertino		Noturno		Integral		Total	
	Cand.	%	Cand.	%	Cand.	%	Cand.	%	Cand.	%
1 TV	187	31,53	31	22,79	251	33,38	254	29,78	723	30,98
2 Religião	129	21,75	18	13,24	147	19,55	151	17,70	445	19,07
3 Teatro	51	8,60	10	7,35	30	3,99	33	3,87	124	5,31
4 Cinema	167	28,16	33	24,26	160	21,28	156	18,29	516	22,11
5 Música	323	54,47	75	55,15	376	50,00	401	47,01	1175	50,34
6 Bares e boates	59	9,95	9	6,62	60	7,98	58	6,80	186	7,97
7 Leitura	347	58,52	92	67,65	407	54,12	479	56,15	1325	56,77
8 Internet	433	73,02	94	69,12	537	71,41	606	71,04	1670	71,55
9 Esportes	151	25,46	25	18,38	183	24,34	218	25,56	577	24,72
10 Outra	115	19,39	24	17,65	148	19,68	156	18,29	443	18,98
Total	1.962	330,86	411	302,21	2.299	305,72	2.512	294,49	7.184	307,8

(multiplica-escola)



"Não podemos prever o futuro, mas podemos criá-lo" (Paul Pilzer)

**PERFIL DO INGRESSANTE - VESTIBULAR 2014
POR TURNO**

I - CARACTERÍSTICAS SÓCIO-CULTURAIS

09 - Atividade praticada para ocupação da maior parte do tempo livre

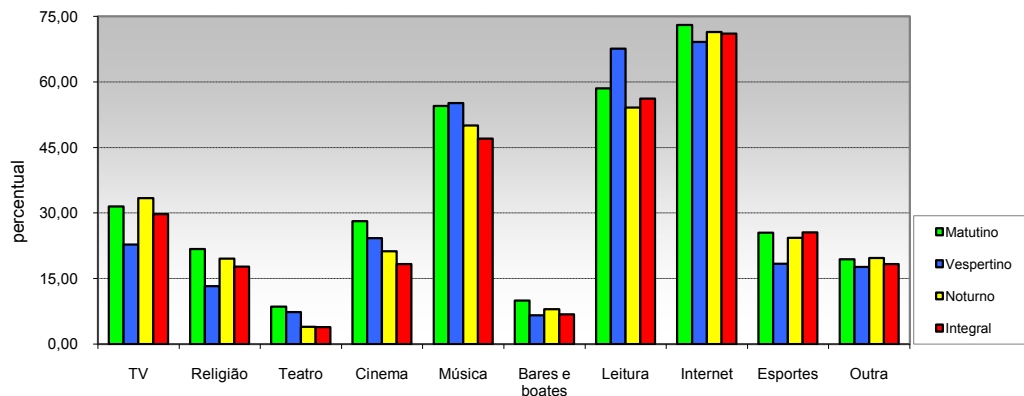

Opção / Área	Matutino		Vespertino		Noturno		Integral		Total	
	Cand.	%	Cand.	%	Cand.	%	Cand.	%	Cand.	%
1 TV	187	31,53	31	22,79	251	33,38	254	29,78	723	30,98
2 Religião	129	21,75	18	13,24	147	19,55	151	17,70	445	19,07
3 Teatro	51	8,60	10	7,35	30	3,99	33	3,87	124	5,31
4 Cinema	167	28,16	33	24,26	160	21,28	156	18,29	516	22,11
5 Música	323	54,47	75	55,15	376	50,00	401	47,01	1175	50,34
6 Bares e boates	59	9,95	9	6,62	60	7,98	58	6,80	186	7,97
7 Leitura	347	58,52	92	67,65	407	54,12	479	56,15	1325	56,77
8 Internet	433	73,02	94	69,12	537	71,41	606	71,04	1670	71,55
9 Esportes	151	25,46	25	18,38	183	24,34	218	25,56	577	24,72
10 Outra	115	19,39	24	17,65	148	19,68	156	18,29	443	18,98
Total	1.962	330,86	411	302,21	2.299	305,72	2.512	294,49	7.184	307,8

(múltipla-escola)



"Não podemos prever o futuro, mas podemos criá-lo" (Paul Pilzer)

**PERFIL DO INGRESSANTE - VESTIBULAR 2014
POR TURNO**

II - CARACTERÍSTICAS SÓCIO-EDUCACIONAIS

10 - Nível de instrução do pai

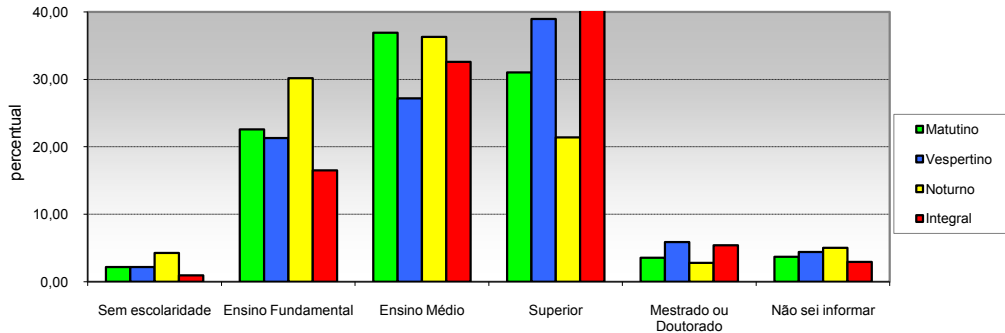

Opção / Área	Matutino		Vespertino		Noturno		Integral		Total	
	Cand.	%	Cand.	%	Cand.	%	Cand.	%	Cand.	%
1 Sem escolaridade	13	2,19	3	2,21	32	4,26	8	0,94	56	2,40
2 Ensino Fundamental	134	22,60	29	21,32	227	30,19	141	16,53	531	22,75
3 Ensino Médio	219	36,93	37	27,21	273	36,30	278	32,59	807	34,58
4 Superior	184	31,03	53	38,97	161	21,41	355	41,62	753	32,26
5 Mestrado ou Doutorado	21	3,54	8	5,88	21	2,79	46	5,39	96	4,11
6 Não sei informar	22	3,71	6	4,41	38	5,05	25	2,93	91	3,90
Total	593	100	136	100	752	100	853	100	2.334	100

11 - Nível de instrução da mãe

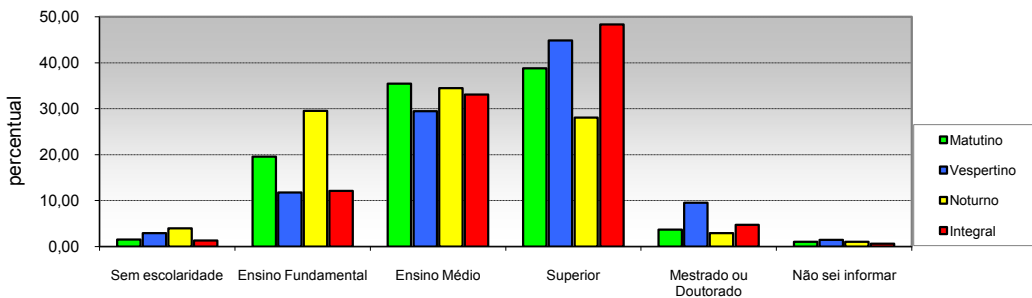

Opção / Área	Matutino		Vespertino		Noturno		Integral		Total	
	Cand.	%	Cand.	%	Cand.	%	Cand.	%	Cand.	%
1 Sem escolaridade	9	1,52	4	2,94	30	3,99	11	1,29	54	2,31
2 Ensino Fundamental	116	19,56	16	11,76	222	29,52	103	12,08	457	19,58
3 Ensino Médio	210	35,41	40	29,41	259	34,44	282	33,06	791	33,89
4 Superior	230	38,79	61	44,85	211	28,06	412	48,30	914	39,16
5 Mestrado ou Doutorado	22	3,71	13	9,56	22	2,93	40	4,69	97	4,16
6 Não sei informar	6	1,01	2	1,47	8	1,06	5	0,59	21	0,90
Total	593	100	136	100	752	100	853	100	2.334	100



"Não podemos prever o futuro, mas podemos criá-lo" (Paul Pilzer)

**PERFIL DO INGRESSANTE - VESTIBULAR 2014
POR TURNO**

II - CARACTERÍSTICAS SÓCIO-EDUCACIONAIS

12 - Frequência ao Ensino Fundamental (1º grau)

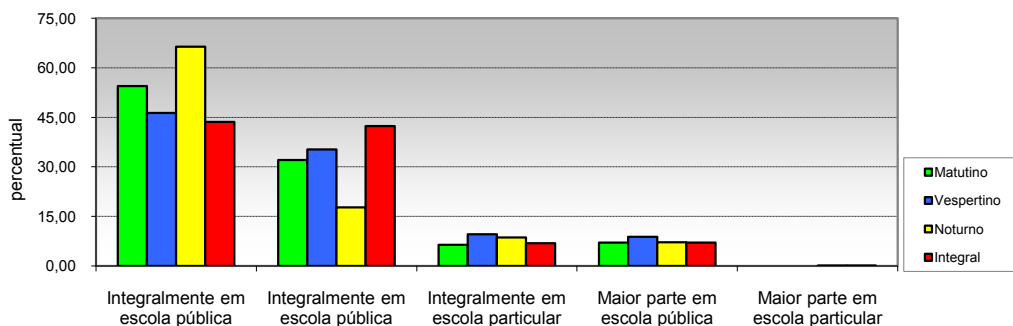

Opção / Área	Matutino		Vespertino		Noturno		Integral		Total	
	Cand.	%	Cand.	%	Cand.	%	Cand.	%	Cand.	%
1 Integralmente em escola pública	323	54,47	63	46,32	499	66,36	372	43,61	1257	53,86
2 Integralmente em escola pública	190	32,04	48	35,29	133	17,69	361	42,32	732	31,36
3 Integralmente em escola particular	38	6,41	13	9,56	65	8,64	59	6,92	175	7,50
4 Maior parte em escola pública	42	7,08	12	8,82	54	7,18	60	7,03	168	7,20
5 Maior parte em escola particular	0	0,00	0	0,00	1	0,13	1	0,12	2	0,09
Total	593	100	136	100	752	100	853	100	2.334	100

13 - Forma de conclusão do ensino Fundamental (1º grau)

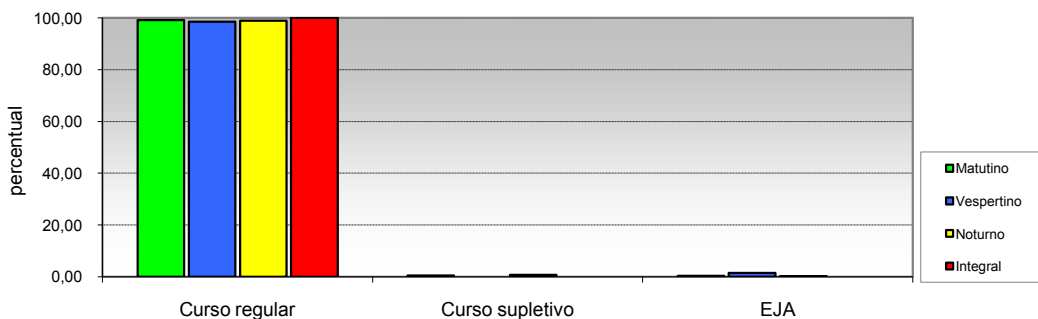

Opção / Área	Matutino		Vespertino		Noturno		Integral		Total	
	Cand.	%	Cand.	%	Cand.	%	Cand.	%	Cand.	%
1 Curso regular	588	99,16	134	98,53	744	98,94	853	100,00	2319	99,36
2 Curso supletivo	3	0,51	0	0,00	6	0,80	0	0,00	9	0,39
3 EJA	2	0,34	2	1,47	2	0,27	0	0,00	6	0,26
Total	593	100	136	100	752	100	853	100	2.334	100



"Não podemos prever o futuro, mas podemos criá-lo" (Paul Pilzer)

**PERFIL DO INGRESSANTE - VESTIBULAR 2014
POR TURNO**

II - CARACTERÍSTICAS SÓCIO-EDUCACIONAIS

14 - Frequência ao Ensino Médio (2º grau)

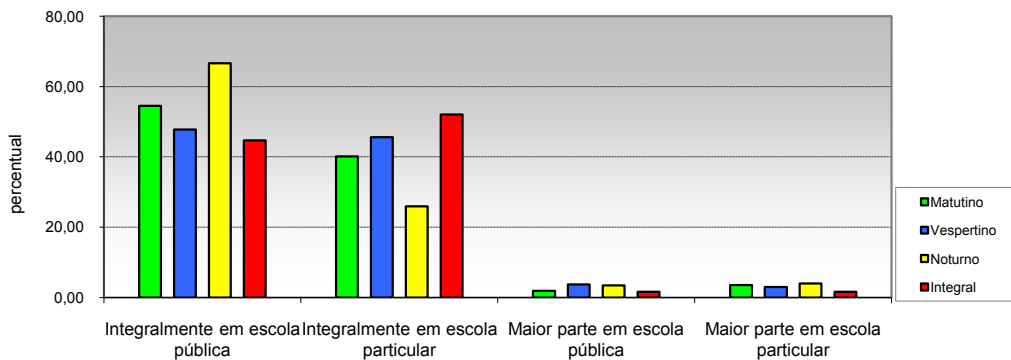

Opção / Área	Matutino		Vespertino		Noturno		Integral		Total	
	Cand.	%	Cand.	%	Cand.	%	Cand.	%	Cand.	%
1 Integralmente em escola pública	323	54,47	65	47,79	501	66,62	381	44,67	1270	54,41
2 Integralmente em escola particular	238	40,13	62	45,59	195	25,93	444	52,05	939	40,23
3 Maior parte em escola pública	11	1,85	5	3,68	26	3,46	14	1,64	56	2,40
4 Maior parte em escola particular	21	3,54	4	2,94	30	3,99	14	1,64	69	2,96
Total	593	100	136	100	752	100	853	100	2.334	100

15 - Forma de conclusão do Ensino Médio (2º grau)

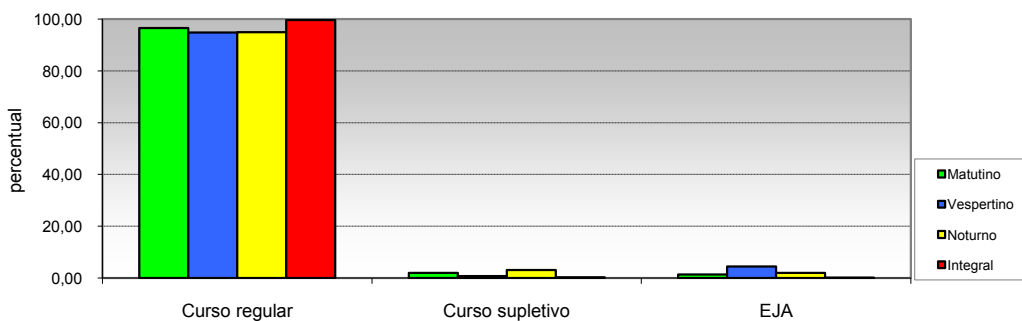

Opção / Área	Matutino		Vespertino		Noturno		Integral		Total	
	Cand.	%	Cand.	%	Cand.	%	Cand.	%	Cand.	%
1 Curso regular	573	96,63	129	94,85	714	94,95	850	99,65	2266	97,09
2 Curso supletivo	12	2,02	1	0,74	23	3,06	2	0,23	38	1,63
3 EJA	8	1,35	6	4,41	15	1,99	1	0,12	30	1,29
Total	593	100	136	100	752	100	853	100	2.334	100



"Não podemos prever o futuro, mas podemos criá-lo" (Paul Pilzer)

**PERFIL DO INGRESSANTE - VESTIBULAR 2014
POR TURNO**

II - CARACTERÍSTICAS SÓCIO-EDUCACIONAIS

16 - Ano de conclusão do Ensino Médio (2º grau)

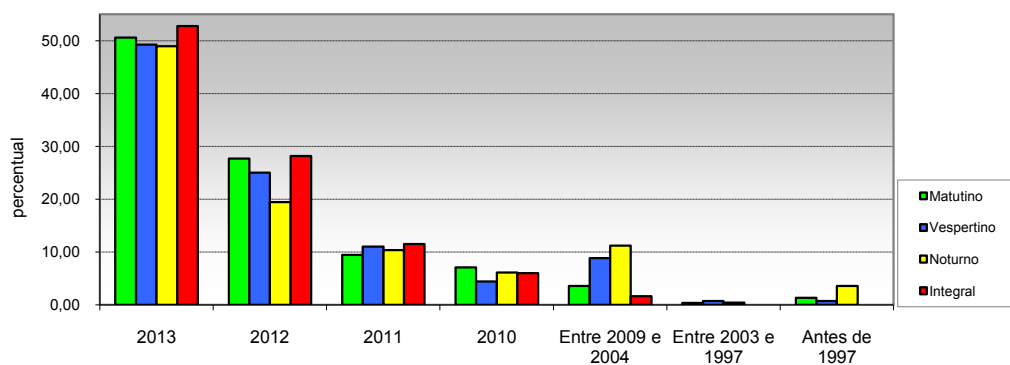

Opção / Área	Matutino		Vespertino		Noturno		Integral		Total	
	Cand.	%	Cand.	%	Cand.	%	Cand.	%	Cand.	%
1 2013	300	50,59	67	49,26	368	48,94	450	52,75	1185	50,77
2 2012	164	27,66	34	25,00	146	19,41	240	28,14	584	25,02
3 2011	56	9,44	15	11,03	78	10,37	98	11,49	247	10,58
4 2010	42	7,08	6	4,41	46	6,12	51	5,98	145	6,21
5 Entre 2009 e 2004	21	3,54	12	8,82	84	11,17	14	1,64	131	5,61
6 Entre 2003 e 1997	2	0,34	1	0,74	3	0,40	0	0,00	6	0,26
7 Antes de 1997	8	1,35	1	0,74	27	3,59	0	0,00	36	1,54
Total	593	100	136	100	752	100	853	100	2.334	100

17 - Frequência em cursinho preparatório (Pré-Vestibular)

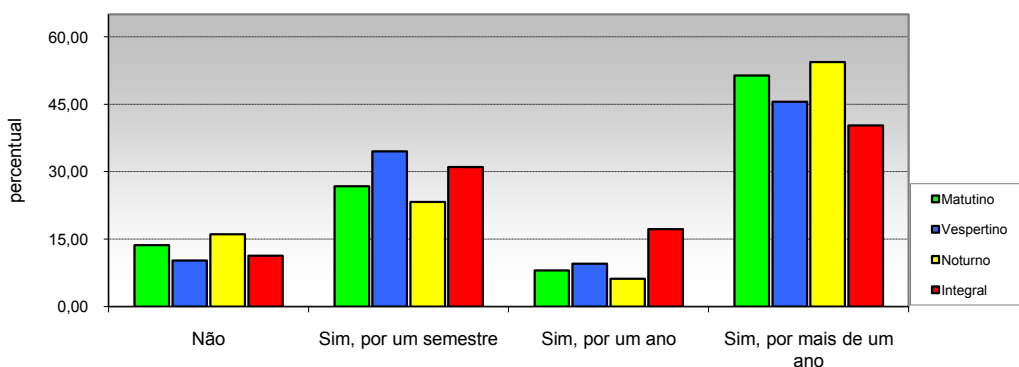

Opção / Área	Matutino		Vespertino		Noturno		Integral		Total	
	Cand.	%	Cand.	%	Cand.	%	Cand.	%	Cand.	%
1 Não	81	13,66	14	10,29	121	16,09	97	11,37	313	13,41
2 Sim, por um semestre	159	26,81	47	34,56	175	23,27	265	31,07	646	27,68
3 Sim, por um ano	48	8,09	13	9,56	47	6,25	147	17,23	255	10,93
4 Sim, por mais de um ano	305	51,43	62	45,59	409	54,39	344	40,33	1120	47,99
Total	593	100	136	100	752	100	853	100	2.334	100



"Não podemos prever o futuro, mas podemos criá-lo" (Paul Pilzer)

**PERFIL DO INGRESSANTE - VESTIBULAR 2014
POR TURNO**

II - CARACTERÍSTICAS SÓCIO-EDUCACIONAIS

18 - Número de vestibulares prestados

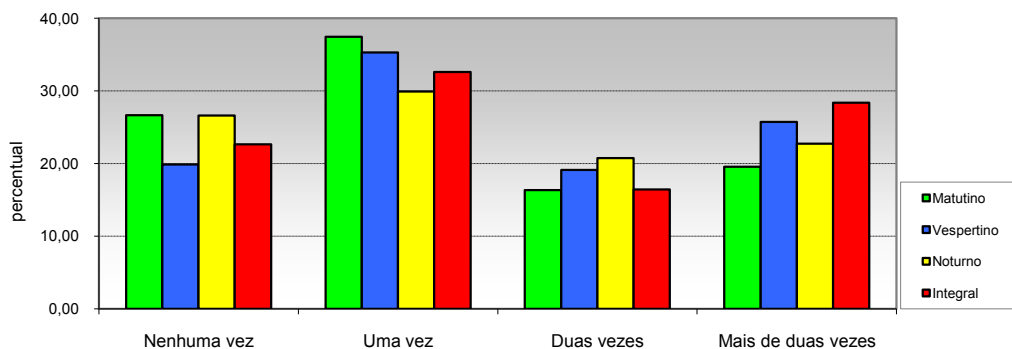

Opção / Área	Matutino		Vespertino		Noturno		Integral		Total	
	Cand.	%	Cand.	%	Cand.	%	Cand.	%	Cand.	%
1 Nenhuma vez	158	26,64	27	19,85	200	26,60	193	22,63	578	24,76
2 Uma vez	222	37,44	48	35,29	225	29,92	278	32,59	773	33,12
3 Duas vezes	97	16,36	26	19,12	156	20,74	140	16,41	419	17,95
4 Mais de duas vezes	116	19,56	35	25,74	171	22,74	242	28,37	564	24,16
Total	593	100	136	100	752	100	853	100	2.334	100

19 - Pretensão em prestar vestibular em outra instituição

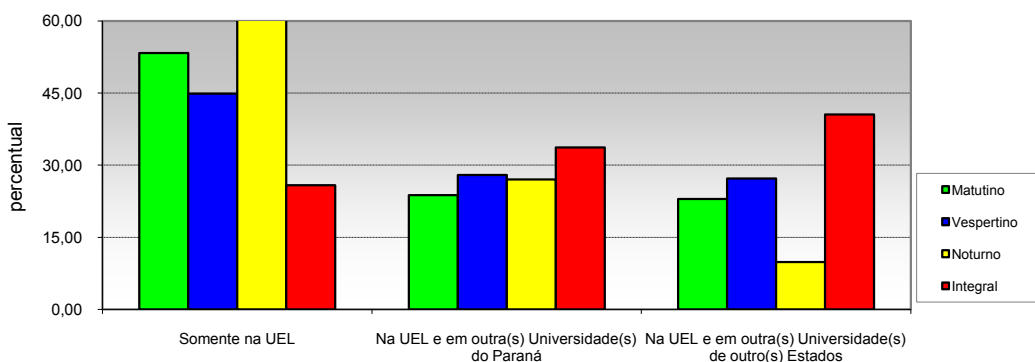

Opção / Área	Matutino		Vespertino		Noturno		Integral		Total	
	Cand.	%	Cand.	%	Cand.	%	Cand.	%	Cand.	%
1 Somente na UEL	316	53,29	61	44,85	475	63,16	220	25,79	1072	45,93
2 Na UEL e em outra(s) Universidade(s) do Paraná	141	23,78	38	27,94	203	26,99	287	33,65	669	28,66
3 Na UEL e em outra(s) Universidade(s) de outro(s) Estados	136	22,93	37	27,21	74	9,84	346	40,56	593	25,41
Total	593	100	136	100	752	100	853	100	2.334	100



"Não podemos prever o futuro, mas podemos criá-lo" (Paul Pilzer)

**PERFIL DO INGRESSANTE - VESTIBULAR 2014
POR TURNO**

II - CARACTERÍSTICAS SÓCIO-EDUCACIONAIS

20 - Ingresso em algum curso superior

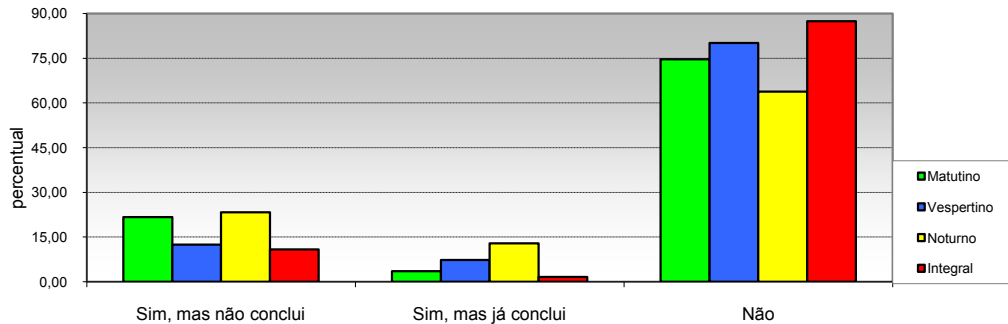

Opção / Área	Matutino		Vespertino		Noturno		Integral		Total	
	Cand.	%	Cand.	%	Cand.	%	Cand.	%	Cand.	%
1 Sim, mas não conclui	129	21,75	17	12,50	175	23,27	93	10,90	414	17,74
2 Sim, mas já conclui	21	3,54	10	7,35	97	12,90	14	1,64	142	6,08
3 Não	443	74,70	109	80,15	480	63,83	746	87,46	1778	76,18
Total	593	100	136	100	752	100	853	100	2.334	100

21 - Motivo que levou a escolher o curso

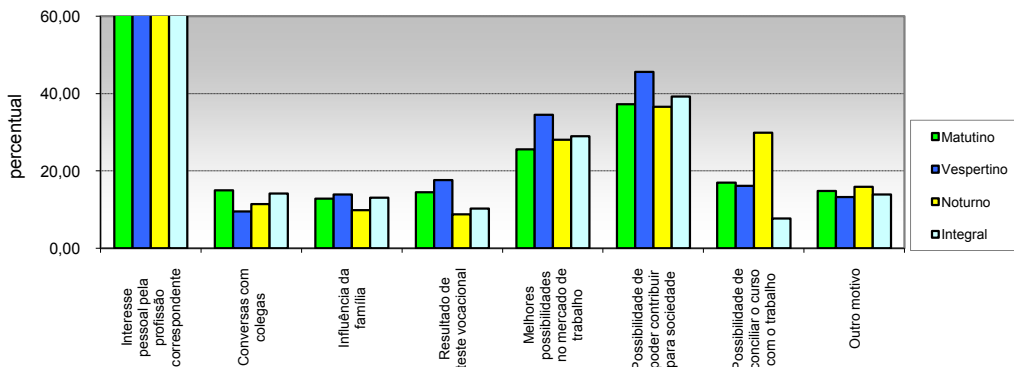

Opção / Área	Matutino		Vespertino		Noturno		Integral		Total	
	Cand.	%	Cand.	%	Cand.	%	Cand.	%	Cand.	%
1 Interesse pessoal pela profissão correspondente	521	87,86	113	83,09	619	82,31	783	91,79	2036	87,23
2 Conversas com colegas	89	15,01	13	9,56	86	11,44	121	14,19	309	13,24
3 Influência da família	76	12,82	19	13,97	74	9,84	112	13,13	281	12,04
4 Resultado de teste vocacional	86	14,50	24	17,65	66	8,78	88	10,32	264	11,31
5 Melhores possibilidades no mercado de trabalho	152	25,63	47	34,56	211	28,06	247	28,96	657	28,15
6 Possibilidade de poder contribuir para sociedade	221	37,27	62	45,59	275	36,57	335	39,27	893	38,26
7 Possibilidade de conciliar o curso com o trabalho	101	17,03	22	16,18	225	29,92	66	7,74	414	17,74
8 Outro motivo	88	14,84	18	13,24	120	15,96	119	13,95	345	14,78
Total	1.334	225	318	234	1.676	223	1.871	219	5.199	223

(MULTIPLA-ESCOLHA)



"Não podemos prever o futuro, mas podemos criá-lo" (Paul Pilzer)

**PERFIL DO INGRESSANTE - VESTIBULAR 2014
POR TURNO**

II - CARACTERÍSTICAS SÓCIO-EDUCACIONAIS

22 - Expectativa em relação ao curso universitário

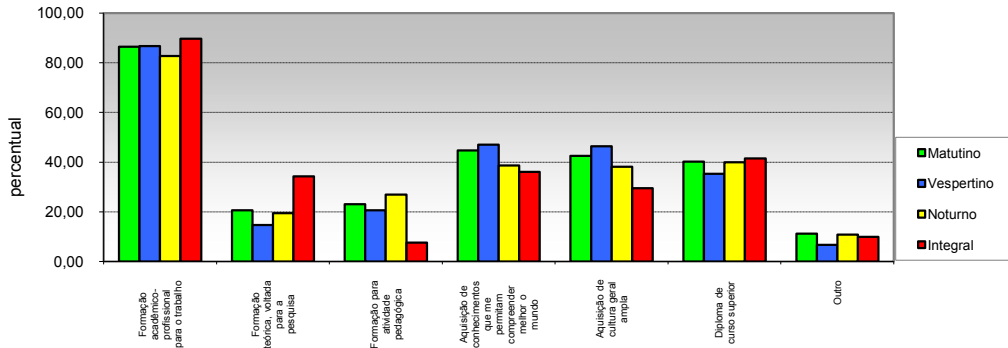

Opção / Área	Matutino		Vespertino		Noturno		Integral		Total	
	Cand.	%	Cand.	%	Cand.	%	Cand.	%	Cand.	%
1 para o trabalho	513	86,51	118	86,76	622	82,71	765	89,68	2018	86,46
2 pesquisa	122	20,57	20	14,71	146	19,41	292	34,23	580	24,85
3 Formação para atividade pedagógica	137	23,10	28	20,59	202	26,86	65	7,62	432	18,51
4 permitam compreender melhor o mundo	265	44,69	64	47,06	291	38,70	308	36,11	928	39,76
5 Aquisição de cultura geral ampla	252	42,50	63	46,32	287	38,16	252	29,54	854	36,59
6 Diploma de curso superior	238	40,13	48	35,29	300	39,89	354	41,50	940	40,27
7 Outro	66	11,13	9	6,62	81	10,77	84	9,85	240	10,28
Total	1.593	269	350	257	1.929	256,52	2.120	249	5.992	257

(MULTIPLA-ESCOLHA)

23 - Frequência em curso específico de língua estrangeira

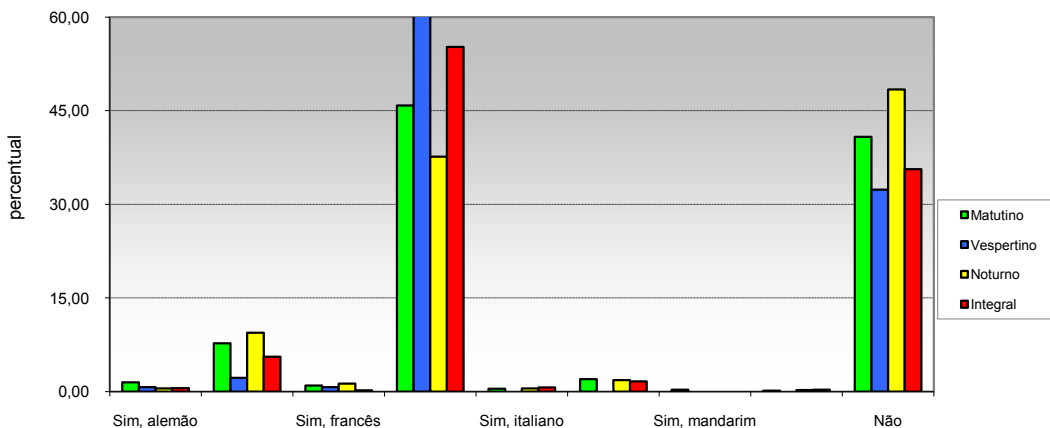

Opção / Área	Matutino		Vespertino		Noturno		Integral		Total	
	Cand.	%	Cand.	%	Cand.	%	Cand.	%	Cand.	%
1 Sim, alemão	9	1,52	1	0,74	4	0,53	5	0,59	19	0,81
2 Sim, espanhol	46	7,76	3	2,21	71	9,44	48	5,63	168	7,20
3 Sim, francês	6	1,01	1	0,74	10	1,33	2	0,23	19	0,81
4 Sim, inglês	272	45,87	87	63,97	283	37,63	471	55,22	1113	47,69
5 Sim, italiano	3	0,51	0	0,00	4	0,53	6	0,70	13	0,56
6 Sim, japonês	12	2,02	0	0,00	14	1,86	14	1,64	40	1,71
7 Sim, mandarim	2	0,34	0	0,00	0	0,00	0	0,00	2	0,09
8 Outra	1	0,17	0	0,00	2	0,27	3	0,35	6	0,26
9 Não	242	40,81	44	32,35	364	48,40	304	35,64	954	40,87
Total	593	100	136	100	752	100	853	100	2.334	100



"Não podemos prever o futuro, mas podemos criá-lo" (Paul Pilzer)

**PERFIL DO INGRESSANTE - VESTIBULAR 2014
POR TURNO**

II - CARACTERÍSTICAS SÓCIO-EDUCACIONAIS

24 - Interesse em aprender uma lingua estrangeira

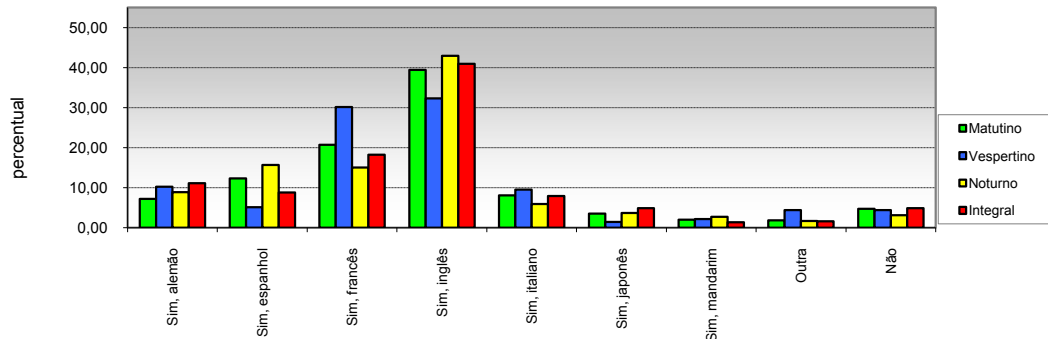

Opção / Área	Matutino		Vespertino		Noturno		Integral		Total	
	Cand.	%	Cand.	%	Cand.	%	Cand.	%	Cand.	%
1 Sim, alemão	43	7,25	14	10,29	67	8,91	95	11,14	219	9,38
2 Sim, espanhol	73	12,31	7	5,15	118	15,69	75	8,79	273	11,70
3 Sim, francês	123	20,74	41	30,15	113	15,03	156	18,29	433	18,55
4 Sim, inglês	234	39,46	44	32,35	323	42,95	349	40,91	950	40,70
5 Sim, italiano	48	8,09	13	9,56	45	5,98	68	7,97	174	7,46
6 Sim, japonês	21	3,54	2	1,47	28	3,72	42	4,92	93	3,98
7 Sim, mandarim	12	2,02	3	2,21	21	2,79	12	1,41	48	2,06
8 Outra	11	1,85	6	4,41	13	1,73	14	1,64	44	1,89
9 Não	28	4,72	6	4,41	24	3,19	42	4,92	100	4,28
Total	593	100	136	100	752	100	853	100	2.334	100

25 - Necessidades educacionais especiais:

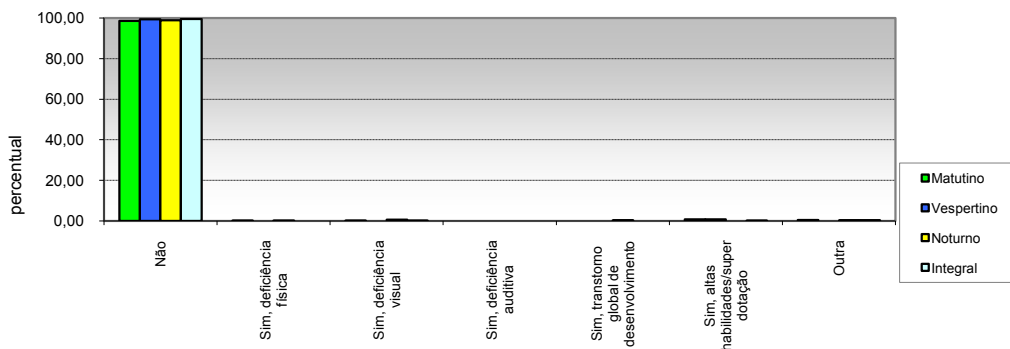

Opção / Área	Matutino		Vespertino		Noturno		Integral		Total	
	Cand.	%	Cand.	%	Cand.	%	Cand.	%	Cand.	%
1 Não	584	98,48	135	99,26	743	98,80	848	99,41	2310	98,97
2 Sim, deficiência física	1	0,17	0	0,00	1	0,13	0	0,00	2	0,09
3 Sim, deficiência visual	1	0,17	0	0,00	4	0,53	1	0,12	6	0,26
4 Sim, deficiência auditiva	0	0,00	0	0,00	0	0,00	0	0,00	0	0,00
5 Sim, transtorno global de desenvolvimento	0	0,00	0	0,00	2	0,27	0	0,00	2	0,09
6 Sim, altas habilidades/superdotação	4	0,67	1	0,74	0	0,00	1	0,12	6	0,26
7 Outra	3	0,51	0	0,00	2	0,27	3	0,35	8	0,34
Total	593	100	136	100	752	100	853	100	2.334	100



"Não podemos prever o futuro, mas podemos criá-lo" (Paul Pilzer)

**PERFIL DO INGRESSANTE - VESTIBULAR 2014
POR TURNO**

II - CARACTERÍSTICAS SÓCIO-EDUCACIONAIS

26 - Renda familiar mensal

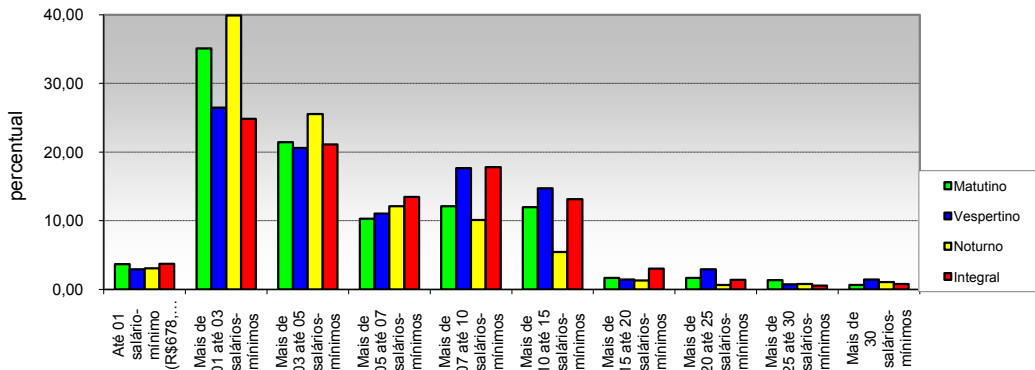

Opção / Área	Matutino		Vespertino		Noturno		Integral		Total	
	Cand.	%	Cand.	%	Cand.	%	Cand.	%	Cand.	%
1 Até 01 salário-mínimo (R\$678,00)	22	3,71	4	2,94	23	3,06	32	3,75	81	3,47
2 Mais de 01 até 03 salários-mínimos	208	35,08	36	26,47	300	39,89	212	24,85	756	32,39
3 Mais de 03 até 05 salários-mínimos	127	21,42	28	20,59	192	25,53	180	21,10	527	22,58
4 Mais de 05 até 07 salários-mínimos	61	10,29	15	11,03	91	12,10	115	13,48	282	12,08
5 Mais de 07 até 10 salários-mínimos	72	12,14	24	17,65	76	10,11	152	17,82	324	13,88
6 Mais de 10 até 15 salários-mínimos	71	11,97	20	14,71	41	5,45	112	13,13	244	10,45
7 Mais de 15 até 20 salários-mínimos	10	1,69	2	1,47	10	1,33	26	3,05	48	2,06
8 Mais de 20 até 25 salários-mínimos	10	1,69	4	2,94	5	0,66	12	1,41	31	1,33
9 Mais de 25 até 30 salários-mínimos	8	1,35	1	0,74	6	0,80	5	0,59	20	0,86
10 Mais de 30 salários-mínimos	4	0,67	2	1,47	8	1,06	7	0,82	21	0,90
Total	593	100	136	100	752	100	853	100	2.334	100

27 - Número de pessoas que contribuem com a renda familiar

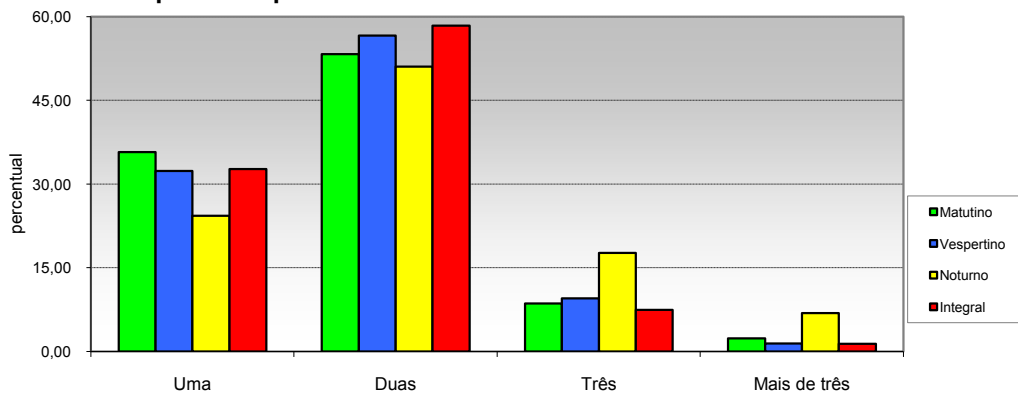

Opção / Área	Matutino		Vespertino		Noturno		Integral		Total	
	Cand.	%	Cand.	%	Cand.	%	Cand.	%	Cand.	%
1 Uma	212	35,75	44	32,35	183	24,34	279	32,71	718	30,76
2 Duas	316	53,29	77	56,62	384	51,06	498	58,38	1275	54,63
3 Três	51	8,60	13	9,56	133	17,69	64	7,50	261	11,18
4 Mais de três	14	2,36	2	1,47	52	6,91	12	1,41	80	3,43
Total	593	100	136	100	752	100	853	100	2.334	100



"Não podemos prever o futuro, mas podemos criá-lo" (Paul Pilzer)

**PERFIL DO INGRESSANTE- VESTIBULAR 2014
POR TURNO**

III - CARACTERÍSTICAS SÓCIO-ECONÔMICAS

28 - Renda mensal do candidato

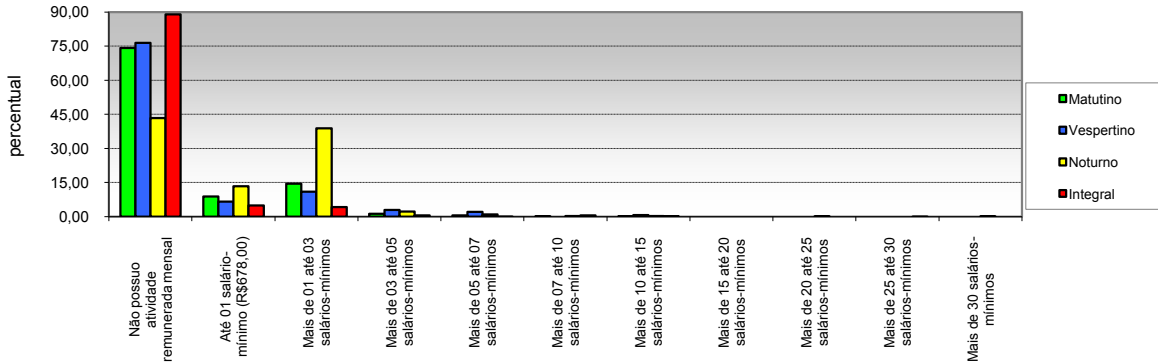

Opção / Área	Matutino		Vespertino		Noturno		Integral		Total	
	Cand.	%	Cand.	%	Cand.	%	Cand.	%	Cand.	%
1 Não possui atividade remunerada mensal	440	74,20	104	76,47	0	43,35	759	88,98	1629	69,79
2 Até 01 salário-mínimo (R\$678,00)	53	8,94	9	6,62	0	13,43	43	5,04	206	8,83
3 Mais de 01 até 03 salários-mínimos	86	14,50	15	11,03	0	38,83	37	4,34	430	18,42
4 Mais de 03 até 05 salários-mínimos	8	1,35	4	2,94	0	2,26	5	0,59	34	1,46
5 Mais de 05 até 07 salários-mínimos	4	0,67	3	2,21	0	1,06	1	0,12	16	0,69
6 Mais de 07 até 10 salários-mínimos	1	0,17	0	0,00	0	0,40	5	0,59	9	0,39
7 Mais de 10 até 15 salários-mínimos	1	0,17	1	0,74	0	0,40	2	0,23	7	0,30
8 Mais de 15 até 20 salários-mínimos	0	0,00	0	0,00	0	0,00	0	0,00	0	0,00
9 Mais de 20 até 25 salários-mínimos	0	0,00	0	0,00	0	0,13	0	0,00	1	0,04
10 Mais de 25 até 30 salários-mínimos	0	0,00	0	0,00	0	0,00	1	0,12	1	0,04
11 Mais de 30 salários-mínimos	0	0,00	0	0,00	0	0,13	0	0,00	1	0,04
Total	593	100	136	100	0	100	853	100	2.334	100

29 - Participação do candidato na renda familiar

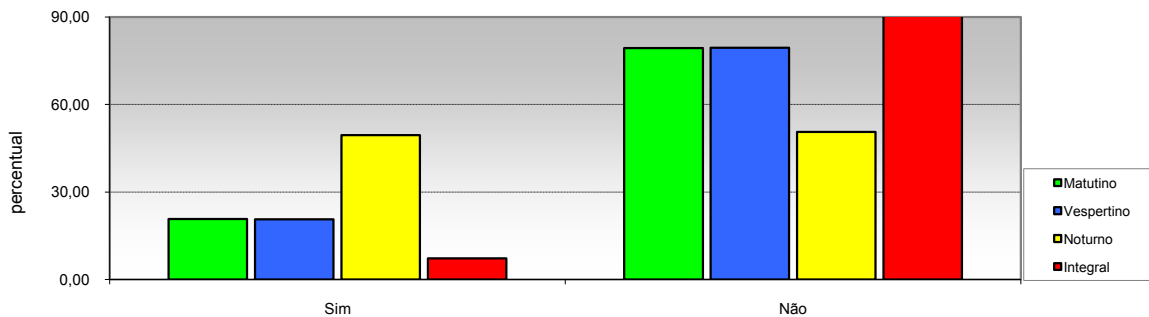

Opção / Área	Matutino		Vespertino		Noturno		Integral		Total	
	Cand.	%	Cand.	%	Cand.	%	Cand.	%	Cand.	%
1 Sim	123	20,74	28	20,59	372	49,47	62	7,27	585	25,06
2 Não	470	79,26	108	79,41	380	50,53	791	92,73	1749	74,94
Total	593	100	136	100	752	100	853	100	2.334	100

"Não podemos prever o futuro, mas podemos criá-lo" (Paul Pilzer)

**PERFIL DO INGRESSANTE VESTIBULAR 2014
POR TURNO**

III - CARACTERÍSTICAS SÓCIO-ECONÔMICAS

30 - Número de pessoas sustentadas com a renda familiar

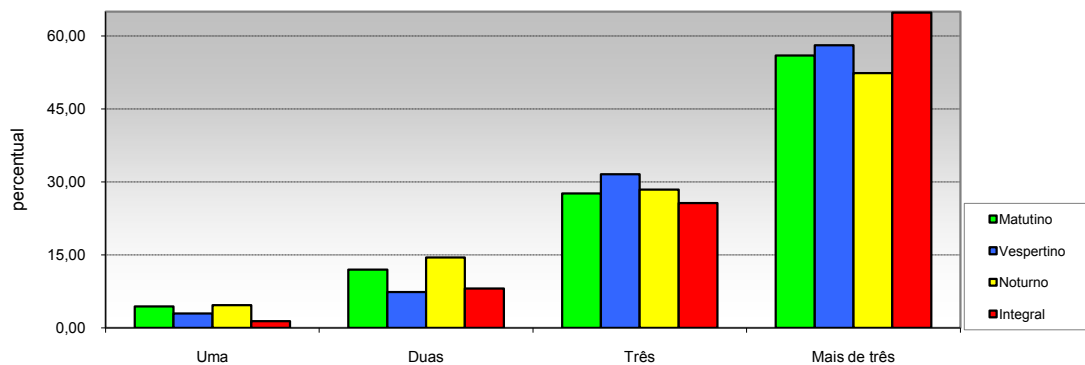

Opção / Área	Matutino		Vespertino		Noturno		Integral		Total	
	Cand.	%	Cand.	%	Cand.	%	Cand.	%	Cand.	%
1 Uma	26	4,38	4	2,94	35	4,65	12	1,41	77	3,30
2 Duas	71	11,97	10	7,35	109	14,49	69	8,09	259	11,10
3 Três	164	27,66	43	31,62	214	28,46	219	25,67	640	27,42
4 Mais de três	332	55,99	79	58,09	394	52,39	553	64,83	1358	58,18
Total	593	100	136	100	752	100	853	100	2.334	100

31 - Propriedade da moradia

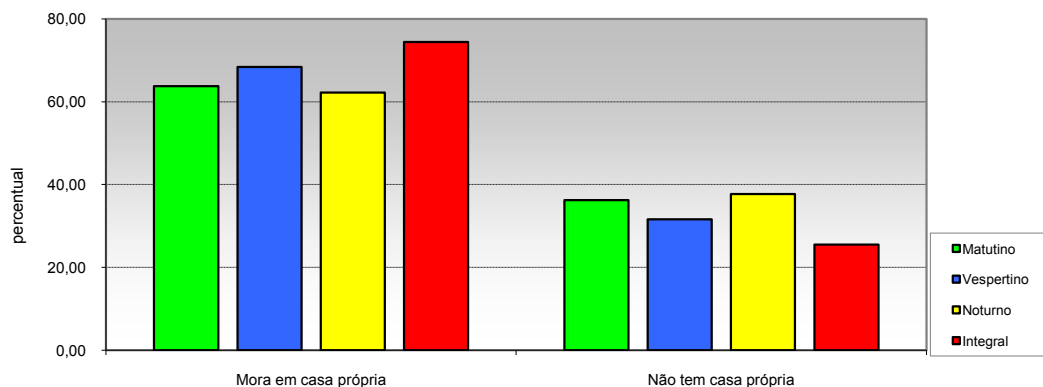

Opção / Área	Matutino		Vespertino		Noturno		Integral		Total	
	Cand.	%	Cand.	%	Cand.	%	Cand.	%	Cand.	%
1 Mora em casa própria	378	63,74	93	68,38	468	62,23	635	74,44	1574	67,44
2 Não tem casa própria	215	36,26	43	31,62	284	37,77	218	25,56	760	32,56
Total	593	100	136	100	752	100	853	100	2.334	100



"Não podemos prever o futuro, mas podemos criá-lo" (Paul Pilzer)

**PERFIL DO INGRESSANTE - VESTIBULAR 2014
POR TURNO**

III - CARACTERÍSTICAS SÓCIO-ECONÔMICAS

32 - Propriedade de veículos na residência

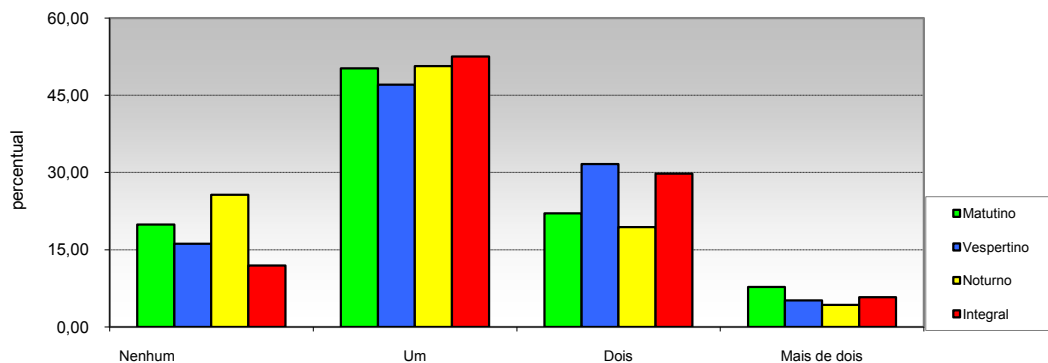

Opção / Área	Matutino		Vespertino		Noturno		Integral		Total	
	Cand.	%	Cand.	%	Cand.	%	Cand.	%	Cand.	%
1 Nenhum	118	19,90	22	16,18	193	25,66	102	11,96	435	18,64
2 Um	298	50,25	64	47,06	381	50,66	448	52,52	1191	51,03
3 Dois	131	22,09	43	31,62	146	19,41	254	29,78	574	24,59
4 Mais de dois	46	7,76	7	5,15	32	4,26	49	5,74	134	5,74
Total	593	100	136	100	752	100	853	100	2.334	100

33 - Acesso a Internet

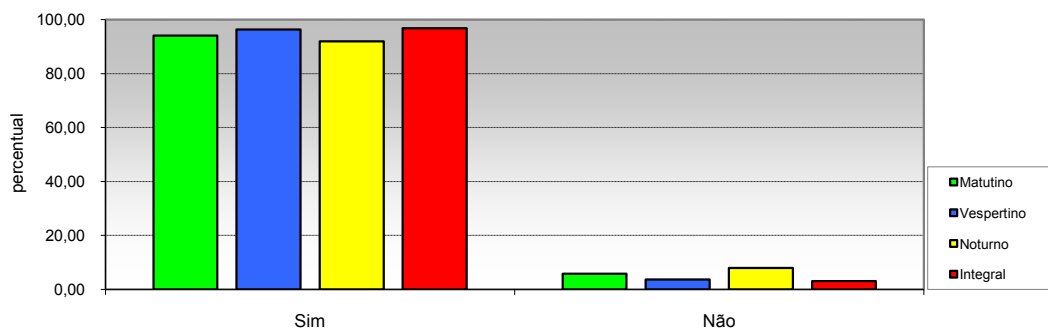

Opção / Área	Matutino		Vespertino		Noturno		Integral		Total	
	Cand.	%	Cand.	%	Cand.	%	Cand.	%	Cand.	%
1 Sim	558	94,10	131	96,32	692	92,02	826	96,83	2207	94,56
2 Não	35	5,90	5	3,68	60	7,98	27	3,17	127	5,44
Total	593	100	136	100	752	100	853	100	2.334	100