



"Não podemos prever o futuro, mas podemos criá-lo" (Paul Pilzer)

**PERFIL DO CANDIDATO - VESTIBULAR 2015
POR TURNO**

I - CARACTERÍSTICAS SÓCIO-CULTURAIS

01 - Sexo:

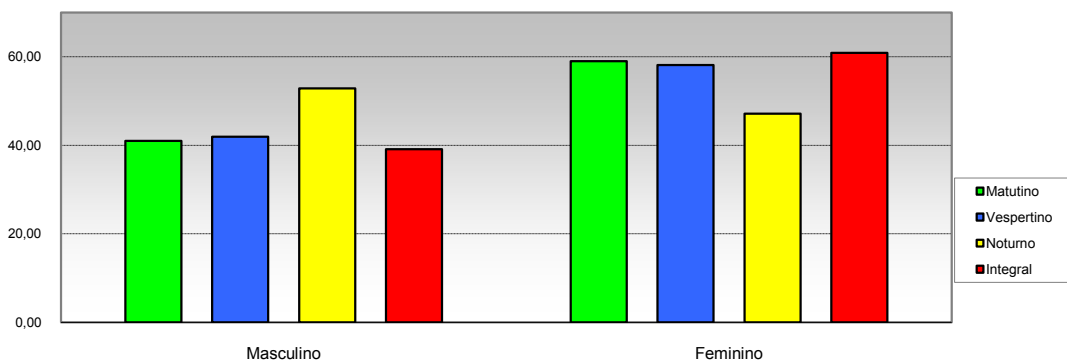

Opção / Área	Matutino		Vespertino		Noturno		Integral		Total	
	Cand.	%	Cand.	%	Cand.	%	Cand.	%	Cand.	%
1 Masculino	1.380	41,00	308	41,90	2.004	52,88	4.756	39,11	8.448	42,13
2 Feminino	1.986	59,00	427	58,10	1.786	47,12	7.405	60,89	11.604	57,87
Total	3.366	100	735	100	3.790	100	12.161	100	20.052	100

02 - Faixa etária

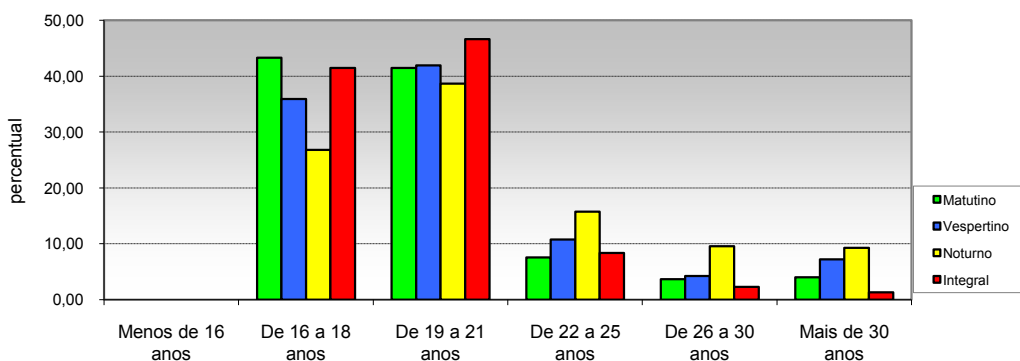

Opção / Área	Matutino		Vespertino		Noturno		Integral		Total	
	Cand.	%	Cand.	%	Cand.	%	Cand.	%	Cand.	%
1 Menos de 16 anos	0	0,00	0	0,00	0	0,00	0	0,00	0	0,00
2 De 16 a 18 anos	1.457	43,29	264	35,92	1.016	26,81	5.040	41,44	7.777	38,78
3 De 19 a 21 anos	1.395	41,44	308	41,90	1.464	38,63	5.669	46,62	8.836	44,07
4 De 22 a 25 anos	255	7,58	79	10,75	596	15,73	1.018	8,37	1.948	9,71
5 De 26 a 30 anos	124	3,68	31	4,22	362	9,55	277	2,28	794	3,96
6 Mais de 30 anos	135	4,01	53	7,21	352	9,29	157	1,29	697	3,48
Total	3.366	100	735	100	3.790	100	12.161	100	20.052	100



"Não podemos prever o futuro, mas podemos criá-lo" (Paul Pilzer)

**PERFIL DO CANDIDATO- VESTIBULAR 2015
POR TURNO**

I - CARACTERÍSTICAS SÓCIO-CULTURAIS

03 - Tipo de cota

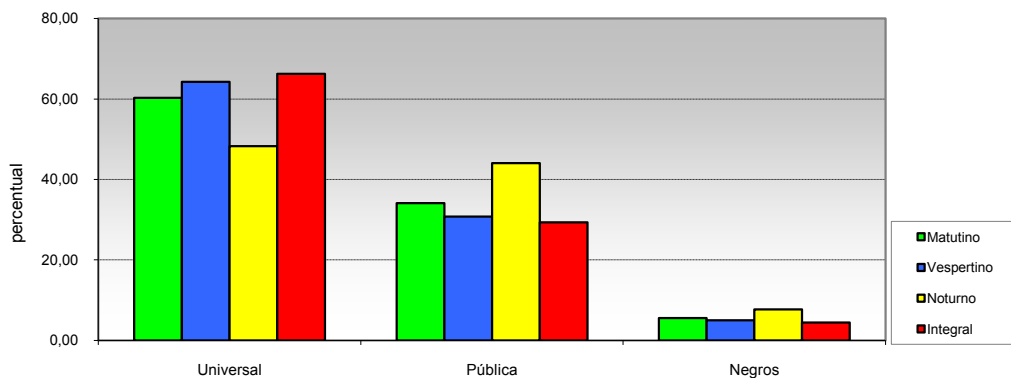

Opção / Área	Matutino		Vespertino		Noturno		Integral		Total	
	Cand.	%	Cand.	%	Cand.	%	Cand.	%	Cand.	%
1 Universal	828	60,28	472	64,22	1.828	48,23	8.057	66,25	12.386	61,77
2 Pública	481	34,14	226	30,75	1.669	44,04	3.569	29,35	6.613	32,98
3 Negros	71	5,59	37	5,03	293	7,73	535	4,40	1.053	5,25
Total	1.380	100	735	100	3.790	100	12.161	100	20.052	100

04 - Estado civil

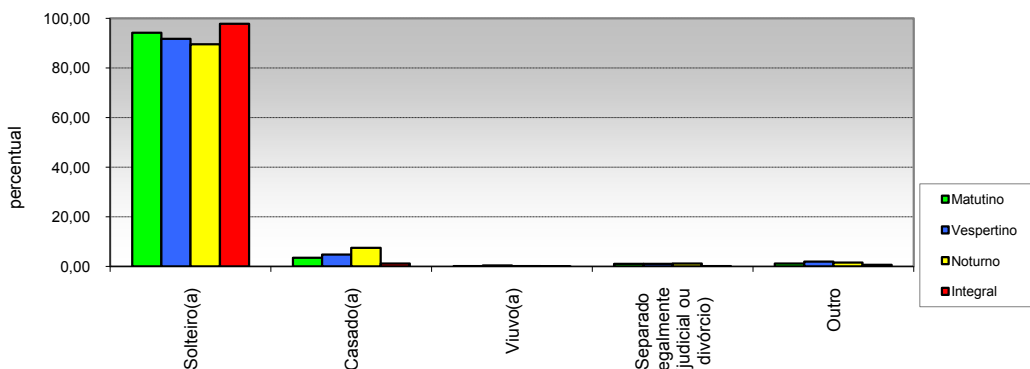

Opção / Área	Matutino		Vespertino		Noturno		Integral		Total	
	Cand.	%	Cand.	%	Cand.	%	Cand.	%	Cand.	%
1 Solteiro(a)	1.291	94,18	675	91,84	3.395	89,58	11.905	97,89	19.145	95,48
2 Casado(a)	51	3,45	35	4,76	286	7,55	140	1,15	577	2,88
3 Viuvo(a)	2	0,09	3	0,41	6	0,16	9	0,07	21	0,10
4 Separado legalmente (judicial ou divórcio)	22	1,10	8	1,09	45	1,19	21	0,17	111	0,55
5 Outro	14	1,19	14	1,90	58	1,53	86	0,71	198	0,99
Total	1.380	100	735	100	3.790	100	12.161	100	20.052	100

"Não podemos prever o futuro, mas podemos criá-lo" (Paul Pilzer)

**PERFIL DOS CANDIDATO - VESTIBULAR 2015
POR TURNO**

I - CARACTERÍSTICAS SÓCIO-CULTURAIS

05 - Filhos menores de 6 anos

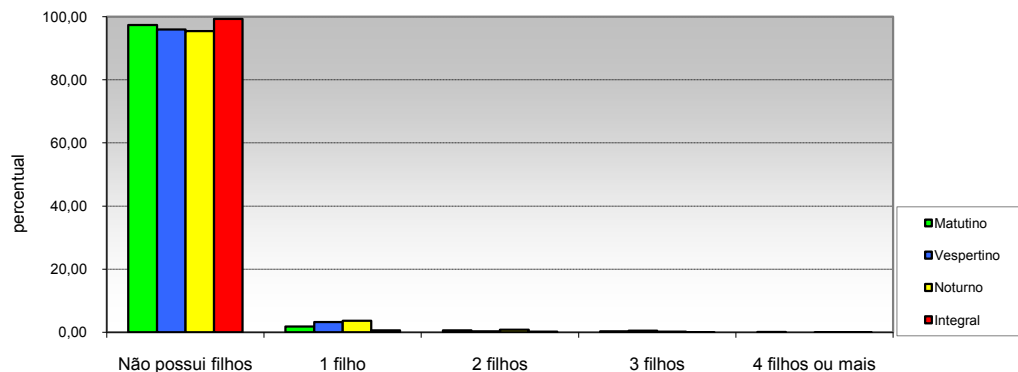

Opção / Área	Matutino		Vespertino		Noturno		Integral		Total	
	Cand.	%	Cand.	%	Cand.	%	Cand.	%	Cand.	%
1 Não possui filhos	3.275	97,30	705	95,92	3.617	95,44	12.064	99,20	19.661	98,05
2 1 filho	60	1,78	24	3,27	137	3,61	73	0,60	294	1,47
3 2 filhos	19	0,56	2	0,27	29	0,77	19	0,16	69	0,34
4 3 filhos	9	0,27	4	0,54	6	0,16	4	0,03	23	0,11
5 4 filhos ou mais	3	0,09	0	0,00	1	0,03	1	0,01	5	0,02
Total	3.366	100	735	100	3.790	100	12.161	100	20.052	100

06 - Estado em que nasceu

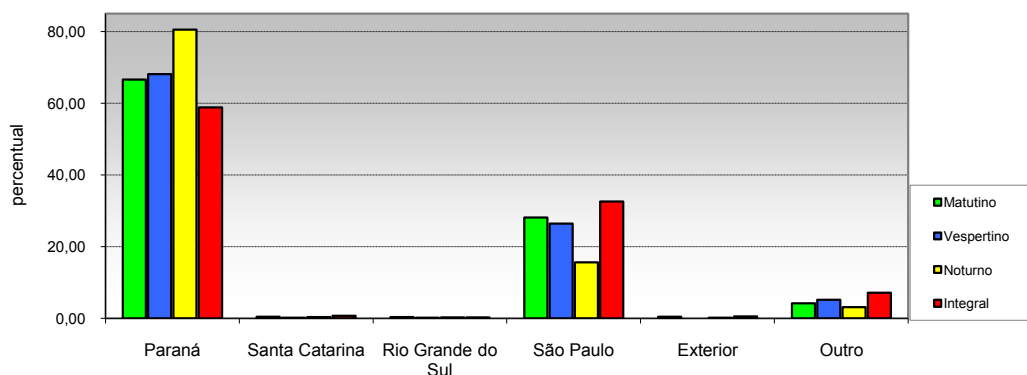

Opção / Área	Matutino		Vespertino		Noturno		Integral		Total	
	Cand.	%	Cand.	%	Cand.	%	Cand.	%	Cand.	%
1 Paraná	2.243	66,64	501	68,16	3.054	80,58	7.150	58,79	12.948	64,57
2 Santa Catarina	13	0,39	1	0,14	14	0,37	89	0,73	117	0,58
3 Rio Grande do Sul	11	0,33	1	0,14	9	0,24	33	0,27	54	0,27
4 São Paulo	945	28,07	194	26,39	590	15,57	3959	32,55	5.688	28,37
5 Exterior	14	0,42	0	0,00	7	0,18	65	0,53	86	0,43
6 Outro	140	4,16	38	5,17	116	3,06	865	7,11	1.159	5,78
Total	3.366	100	735	100	3.790	100	12.161	100	20.052	100

"Não podemos prever o futuro, mas podemos criá-lo" (Paul Pilzer)

**PERFIL DO CANDIDATO - VESTIBULAR 2015
POR TURNO**

I - CARACTERÍSTICAS SÓCIO-CULTURAIS

07 - Cidade em que mora

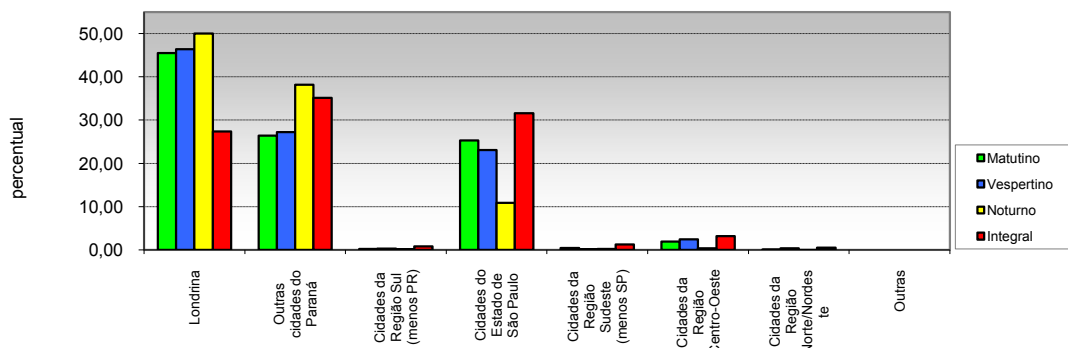

Opção / Área	Matutino		Vespertino		Noturno		Integral		Total	
	Cand.	%	Cand.	%	Cand.	%	Cand.	%	Cand.	%
1 Londrina	1.531	45,48	341	46,39	1.897	50,05	3.333	27,41	7.102	35,42
2 Outras cidades do Paraná	889	26,41	200	27,21	1.448	38,21	4.274	35,15	6.811	33,97
3 Cidades da Região Sul (menos PR)	8	0,24	2	0,27	7	0,18	97	0,80	114	0,57
4 Cidades do Estado de São Paulo	853	25,34	170	23,13	414	10,92	3.848	31,64	5.285	26,36
5 Cidades da Região Sudeste (menos SP)	15	0,45	1	0,14	8	0,21	155	1,27	179	0,89
6 Cidades da Região Centro-Oeste	66	1,96	18	2,45	15	0,40	392	3,22	491	2,45
7 Cidades da Região Norte/Nordeste	4	0,12	3	0,41	1	0,03	62	0,51	70	0,35
8 Outras	-	0,00	0	0,00	-	0,00	-	0,00	-	0,00
Total	3.366	100	735	100	3.790	100	12.161	100	20.052	100

08 - Atividade praticada para ocupação da maior parte do tempo livre

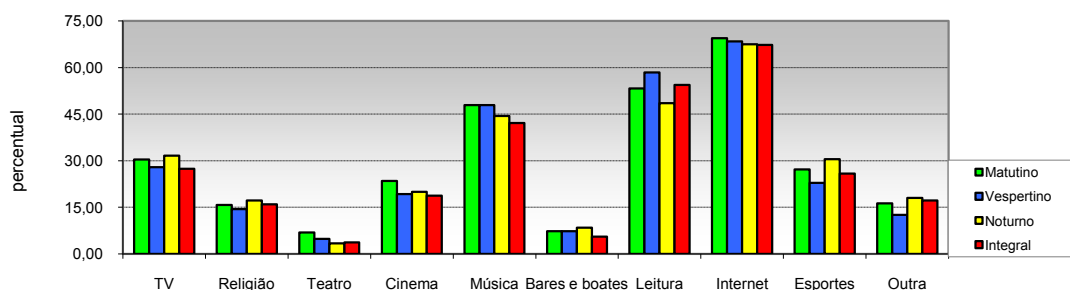

Opção / Área	Matutino		Vespertino		Noturno		Integral		Total	
	Cand.	%	Cand.	%	Cand.	%	Cand.	%	Cand.	%
1 TV	1.024	30,42	205	27,89	1.200	31,66	3.337	27,44	5.766	28,76
2 Religião	533	15,83	106	14,42	655	17,28	1.947	16,01	3.241	16,16
3 Teatro	234	6,95	36	4,90	129	3,40	452	3,72	851	4,24
4 Cinema	791	23,50	142	19,32	760	20,05	2.286	18,80	3.979	19,84
5 Música	1.612	47,89	352	47,89	1.683	44,41	5.123	42,13	8.770	43,74
6 Bares e boates	249	7,40	54	7,35	321	8,47	680	5,59	1.304	6,50
7 Leitura	1.794	53,30	429	58,37	1.841	48,58	6.613	54,38	10.677	53,25
8 Internet	2.338	69,46	503	68,44	2.558	67,49	8.182	67,28	13.581	67,73
9 Esportes	917	27,24	168	22,86	1.155	30,47	3.148	25,89	5.388	26,87
10 Outra	549	16,31	93	12,65	683	18,02	2.095	17,23	3.420	17,06
Total	10.041	298,31	2.088	284,08	10.985	289,84	33.863	278,46	56.977	284,15

(multipla-escola)



"Não podemos prever o futuro, mas podemos criá-lo" (Paul Pilzer)

**PERFIL DO CANDIDATO - VESTIBULAR 2015
POR TURNO**

I - CARACTERÍSTICAS SÓCIO-CULTURAIS

09 - Atividade praticada para ocupação da maior parte do tempo livre

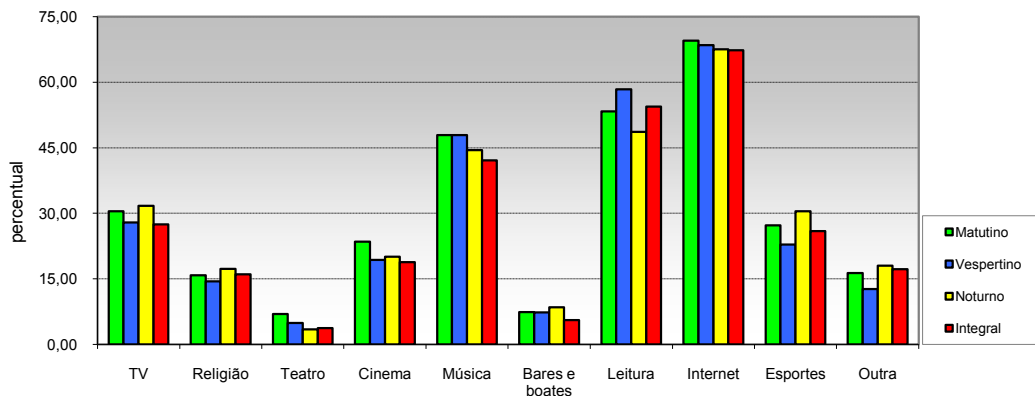

Opção / Área	Matutino		Vespertino		Noturno		Integral		Total	
	Cand.	%	Cand.	%	Cand.	%	Cand.	%	Cand.	%
1 TV	1.024	30,42	205	27,89	1.200	31,66	3.337	27,44	5.766	28,76
2 Religião	533	15,83	106	14,42	655	17,28	1.947	16,01	3.241	16,16
3 Teatro	234	6,95	36	4,90	129	3,40	452	3,72	851	4,24
4 Cinema	791	23,50	142	19,32	760	20,05	2.286	18,80	3.979	19,84
5 Música	1.612	47,89	352	47,89	1.683	44,41	5.123	42,13	8.770	43,74
6 Bares e boates	249	7,40	54	7,35	321	8,47	680	5,59	1.304	6,50
7 Leitura	1.794	53,30	429	58,37	1.841	48,58	6.613	54,38	10.677	53,25
8 Internet	2.338	69,46	503	68,44	2.558	67,49	8.182	67,28	13.581	67,73
9 Esportes	917	27,24	168	22,86	1.155	30,47	3.148	25,89	5.388	26,87
10 Outra	549	16,31	93	12,65	683	18,02	2.095	17,23	3.420	17,06
Total	10.041	298,31	2.088	284,08	10.985	289,84	33.863	278,46	56.977	284,15

(multipla-escola)



"Não podemos prever o futuro, mas podemos criá-lo" (Paul Pilzer)

**PERFIL DO CANDIDATO - VESTIBULAR 2015
POR TURNO**

II - CARACTERÍSTICAS SÓCIO-EDUCACIONAIS

10 - Nível de instrução do pai

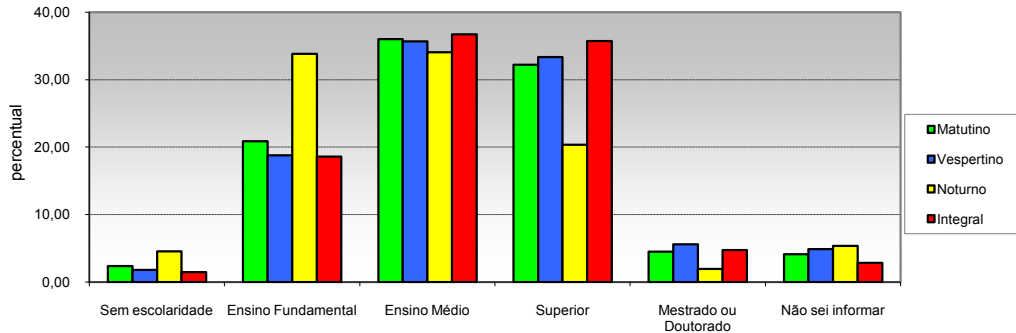

Opção / Área	Matutino		Vespertino		Noturno		Integral		Total	
	Cand.	%	Cand.	%	Cand.	%	Cand.	%	Cand.	%
1 Sem escolaridade	79	2,35	13	1,77	172	4,54	177	1,46	441	2,20
2 Ensino Fundamental	702	20,86	138	18,78	1.281	33,80	2.259	18,58	4.380	21,84
3 Ensino Médio	1.211	35,98	262	35,65	1.290	34,04	4.462	36,69	7.225	36,03
4 Superior	1.084	32,20	245	33,33	771	20,34	4.341	35,70	6.441	32,12
5 Mestrado ou Doutorado	152	4,52	41	5,58	73	1,93	578	4,75	844	4,21
6 Não sei informar	138	4,10	36	4,90	203	5,36	344	2,83	721	3,60
Total	3.366	100	735	100	3.790	100	12.161	100	20.052	100

11 - Nível de instrução da mãe

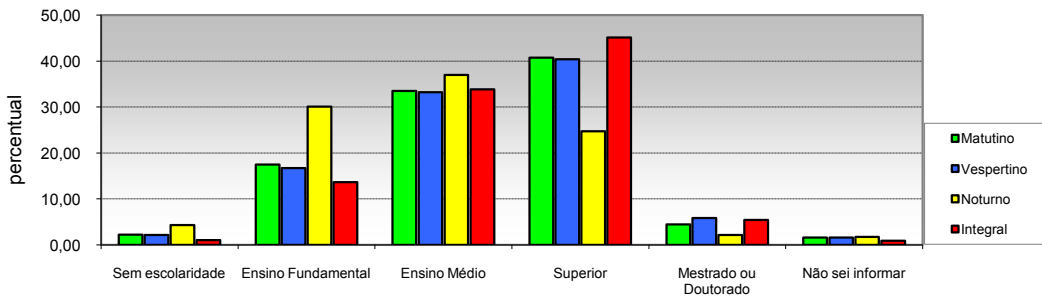

Opção / Área	Matutino		Vespertino		Noturno		Integral		Total	
	Cand.	%	Cand.	%	Cand.	%	Cand.	%	Cand.	%
1 Sem escolaridade	76	2,26	16	2,18	164	4,33	131	1,08	387	1,93
2 Ensino Fundamental	589	17,50	123	16,73	1.140	30,08	1.660	13,65	3.512	17,51
3 Ensino Médio	1.126	33,45	244	33,20	1.400	36,94	4.111	33,80	6.881	34,32
4 Superior	1.370	40,70	297	40,41	936	24,70	5.485	45,10	8.088	40,34
5 Mestrado ou Doutorado	151	4,49	43	5,85	83	2,19	659	5,42	936	4,67
6 Não sei informar	54	1,60	12	1,63	67	1,77	115	0,95	248	1,24
Total	3.366	100	735	100	3.790	100	12.161	100	20.052	100

"Não podemos prever o futuro, mas podemos criá-lo" (Paul Pilzer)

**PERFIL DO CANDIDATO - VESTIBULAR 2015
POR TURNO**

II - CARACTERÍSTICAS SÓCIO-EDUCACIONAIS

12 - Frequência ao Ensino Fundamental (1º grau)

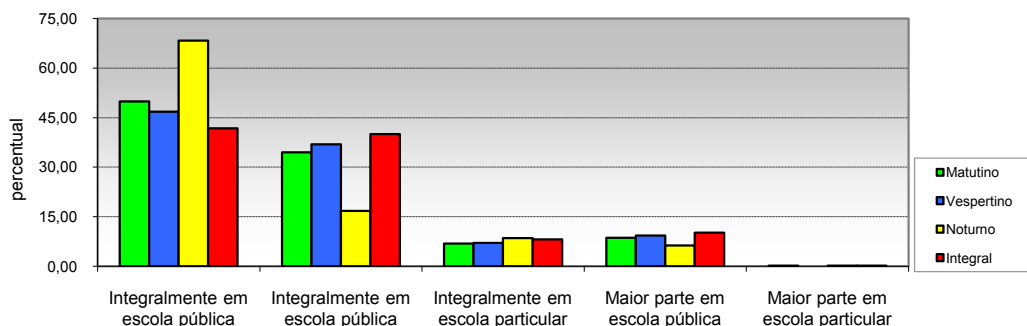

Opção / Área	Matutino		Vespertino		Noturno		Integral		Total	
	Cand.	%	Cand.	%	Cand.	%	Cand.	%	Cand.	%
1 Integralmente em escola pública	1.678	49,85	344	46,80	2.589	68,31	5.074	41,72	9.685	48,30
2 Integralmente em escola pública	1.161	34,49	271	36,87	634	16,73	4.861	39,97	6.927	34,55
3 Integralmente em escola particular	232	6,89	52	7,07	323	8,52	980	8,06	1.587	7,91
4 Maior parte em escola pública	288	8,56	68	9,25	239	6,31	1.228	10,10	1.823	9,09
5 Maior parte em escola particular	7	0,21	0	0,00	5	0,13	18	0,15	30	0,15
Total	3.366	100	735	100	3.790	100	12.161	100	20.052	100

13 - Forma de conclusão do ensino Fundamental (1º grau)

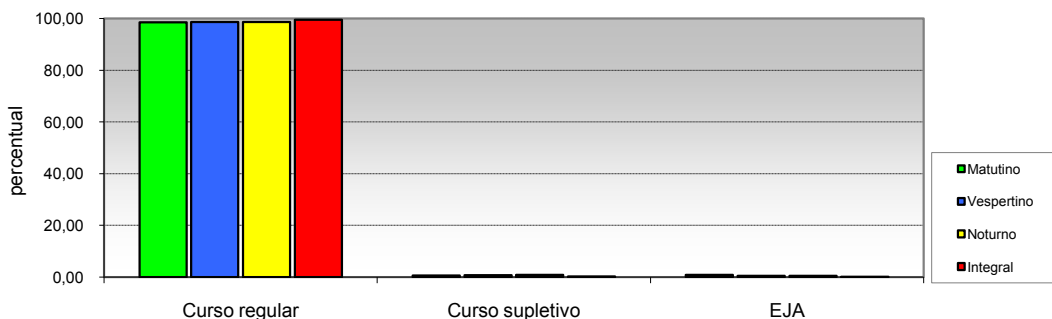

Opção / Área	Matutino		Vespertino		Noturno		Integral		Total	
	Cand.	%	Cand.	%	Cand.	%	Cand.	%	Cand.	%
1 Curso regular	3.312	98,40	725	98,64	3.734	98,52	12.094	99,45	19.865	99,07
2 Curso supletivo	21	0,62	6	0,82	35	0,92	41	0,34	103	0,51
3 EJA	33	0,98	4	0,54	21	0,55	26	0,21	84	0,42
Total	3.366	100	735	100	3.790	100	12.161	100	20.052	100

"Não podemos prever o futuro, mas podemos criá-lo" (Paul Pilzer)

**PERFIL DO CANDIDATO - VESTIBULAR 2015
POR TURNO**

II - CARACTERÍSTICAS SÓCIO-EDUCACIONAIS

14 - Frequência ao Ensino Médio (2º grau)

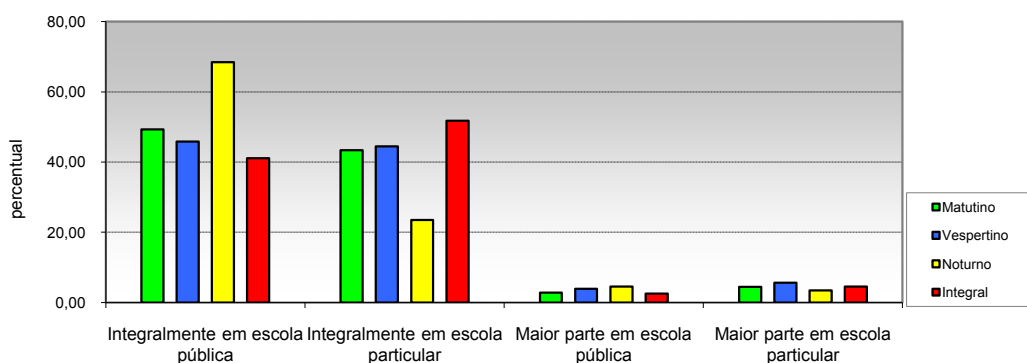

Opção / Área	Matutino		Vespertino		Noturno		Integral		Total	
	Cand.	%	Cand.	%	Cand.	%	Cand.	%	Cand.	%
1 Integralmente em escola pública	1.659	49,29	337	45,85	2.593	68,42	4.997	41,09	9.586	47,81
2 Integralmente em escola particular	1.459	43,35	327	44,49	891	23,51	6.296	51,77	8.973	44,75
3 Maior parte em escola pública	96	2,85	29	3,95	175	4,62	312	2,57	612	3,05
4 Maior parte em escola particular	152	4,52	42	5,71	131	3,46	556	4,57	881	4,39
Total	3.366	100	735	100	3.790	100	12.161	100	20.052	100

15 - Forma de conclusão do Ensino Médio (2º grau)

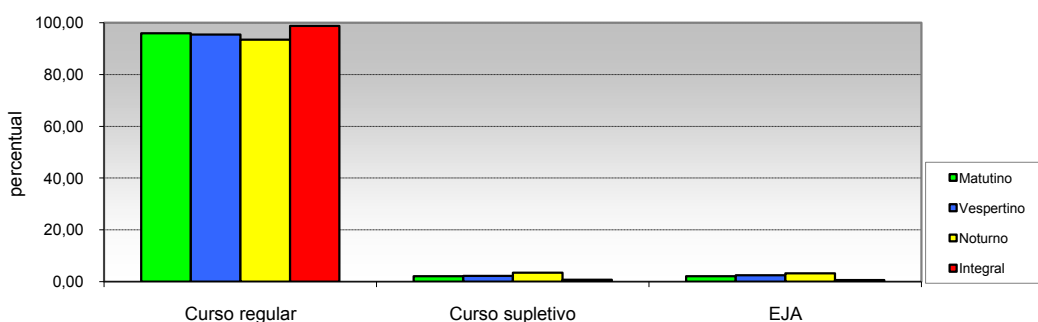

Opção / Área	Matutino		Vespertino		Noturno		Integral		Total	
	Cand.	%	Cand.	%	Cand.	%	Cand.	%	Cand.	%
1 Curso regular	3.228	95,90	701	95,37	3.541	93,43	12.009	98,75	19.479	97,14
2 Curso supletivo	69	2,05	16	2,18	128	3,38	87	0,72	300	1,50
3 EJA	69	2,05	18	2,45	121	3,19	65	0,53	273	1,36
Total	3.366	100	735	100	3.790	100	12.161	100	20.052	100



"Não podemos prever o futuro, mas podemos criá-lo" (Paul Pilzer)

**PERFIL DO CANDIDATO - VESTIBULAR 2015
POR TURNO**

II - CARACTERÍSTICAS SÓCIO-EDUCACIONAIS

16 - Ano de conclusão do Ensino Médio (2º grau)

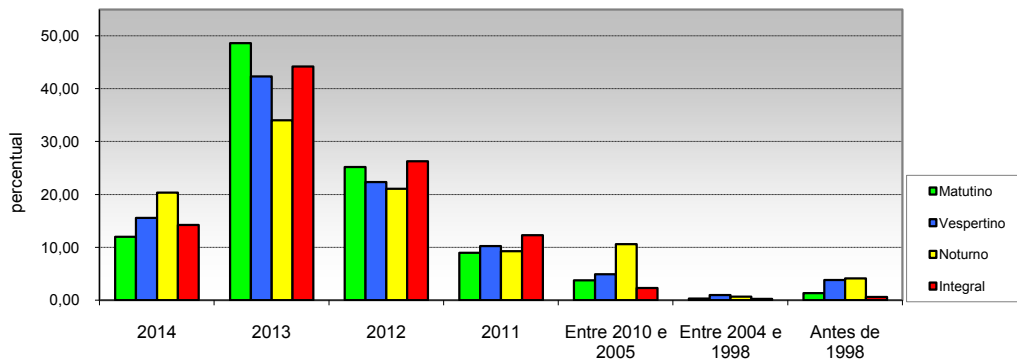

Opção / Área	Matutino		Vespertino		Noturno		Integral		Total	
	Cand.	%	Cand.	%	Cand.	%	Cand.	%	Cand.	%
1 2014	403	11,97	114	15,51	771	20,34	1.730	14,23	3.018	15,05
2 2013	1.637	48,63	311	42,31	1.290	34,04	5.375	44,20	8.613	42,95
3 2012	847	25,16	164	22,31	798	21,06	3.191	26,24	5.000	24,94
4 2011	301	8,94	75	10,20	350	9,23	1.492	12,27	2.218	11,06
5 Entre 2010 e 2005	125	3,71	36	4,90	401	10,58	277	2,28	839	4,18
6 Entre 2004 e 1998	9	0,27	7	0,95	25	0,66	25	0,21	66	0,33
7 Antes de 1998	44	1,31	28	3,81	155	4,09	71	0,58	298	1,49
Total	3.366	100	735	100	3.790	100	12.161	100	20.052	100

17 - Frequência em cursinho preparatório (Pré-Vestibular)

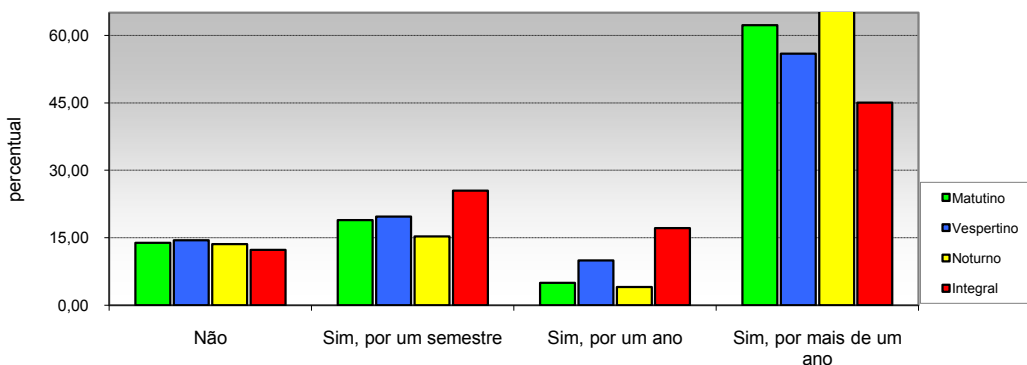

Opção / Área	Matutino		Vespertino		Noturno		Integral		Total	
	Cand.	%	Cand.	%	Cand.	%	Cand.	%	Cand.	%
1 Não	467	13,87	106	14,42	514	13,56	1.498	12,32	2.585	12,89
2 Sim, por um semestre	636	18,89	145	19,73	579	15,28	3.098	25,47	4.458	22,23
3 Sim, por um ano	168	4,99	73	9,93	154	4,06	2.088	17,17	2.483	12,38
4 Sim, por mais de um ano	2.095	62,24	411	55,92	2.543	67,10	5.477	45,04	10.526	52,49
Total	3.366	100	735	100	3.790	100	12.161	100	20.052	100

"Não podemos prever o futuro, mas podemos criá-lo" (Paul Pilzer)

**PERFIL DO CANDIDATO - VESTIBULAR 2015
POR TURNO**

II - CARACTERÍSTICAS SÓCIO-EDUCACIONAIS

18 - Número de vestibulares prestados

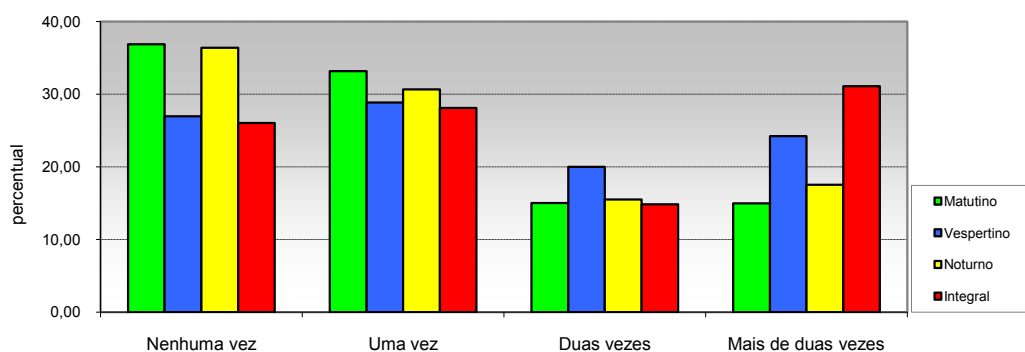

Opção / Área	Matutino		Vespertino		Noturno		Integral		Total	
	Cand.	%	Cand.	%	Cand.	%	Cand.	%	Cand.	%
1 Nenhuma vez	1.241	36,87	198	26,94	1.379	36,39	3.163	26,01	5.981	29,83
2 Uma vez	1.116	33,16	212	28,84	1.161	30,63	3.417	28,10	5.906	29,45
3 Duas vezes	505	15,00	147	20,00	587	15,49	1.802	14,82	3.041	15,17
4 Mais de duas vezes	504	14,97	178	24,22	663	17,49	3.779	31,07	5.124	25,55
Total	3.366	100	735	100	3.790	100	12.161	100	20.052	100

19 - Pretensão em prestar vestibular em outra instituição

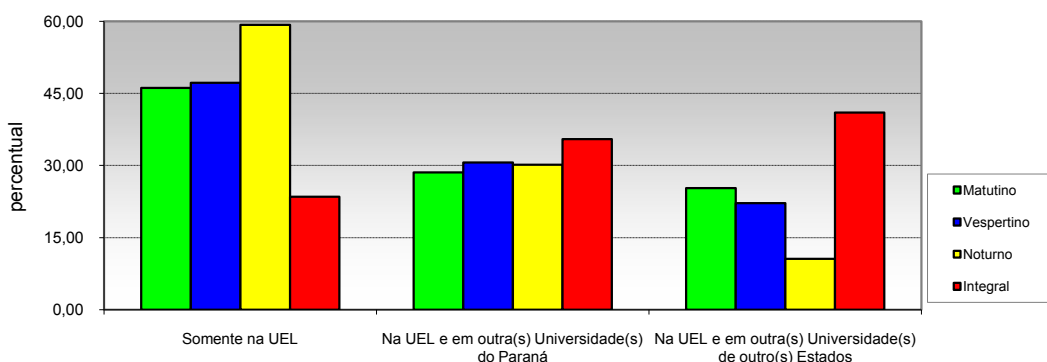

Opção / Área	Matutino		Vespertino		Noturno		Integral		Total	
	Cand.	%	Cand.	%	Cand.	%	Cand.	%	Cand.	%
1 Somente na UEL	1.553	46,14	347	47,21	2.245	59,23	2.856	23,48	7.001	34,91
2 Na UEL e em outra(s) Universidade(s) do Paraná	962	28,58	225	30,61	1.144	30,18	4.317	35,50	6.648	33,15
3 Na UEL e em outra(s) Universidade(s) de outro(s) Estados	851	25,28	163	22,18	401	10,58	4.988	41,02	6.403	31,93
Total	3.366	100	735	100	3.790	100	12.161	100	20.052	100

"Não podemos prever o futuro, mas podemos criá-lo" (Paul Pilzer)

**PERFIL DO CANDIDATO - VESTIBULAR 2015
POR TURNO**

II - CARACTERÍSTICAS SÓCIO-EDUCACIONAIS

20 - Ingresso em algum curso superior

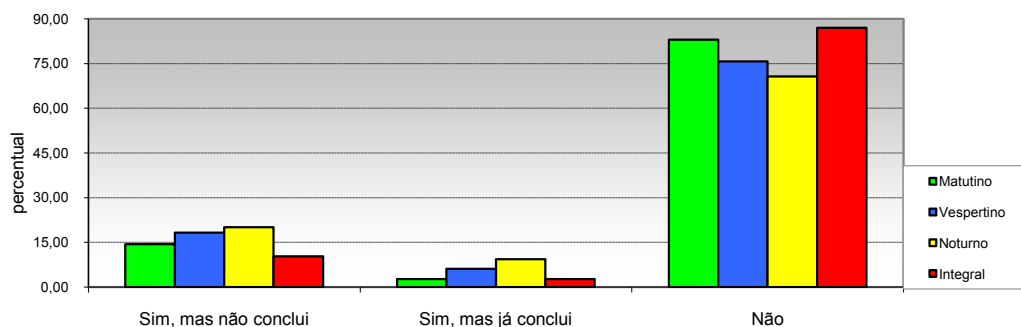

Opção / Área	Matutino		Vespertino		Noturno		Integral		Total	
	Cand.	%	Cand.	%	Cand.	%	Cand.	%	Cand.	%
1 Sim, mas não conclui	485	14,41	134	18,23	759	20,03	1.256	10,33	2.634	13,14
2 Sim, mas já conclui	89	2,64	45	6,12	353	9,31	324	2,66	811	4,04
3 Não	2.792	82,95	556	75,65	2.678	70,66	10.581	87,01	16.607	82,82
Total	3.366	100	735	100	3.790	100	12.161	100	20.052	100

21 - Motivo que levou a escolher o curso

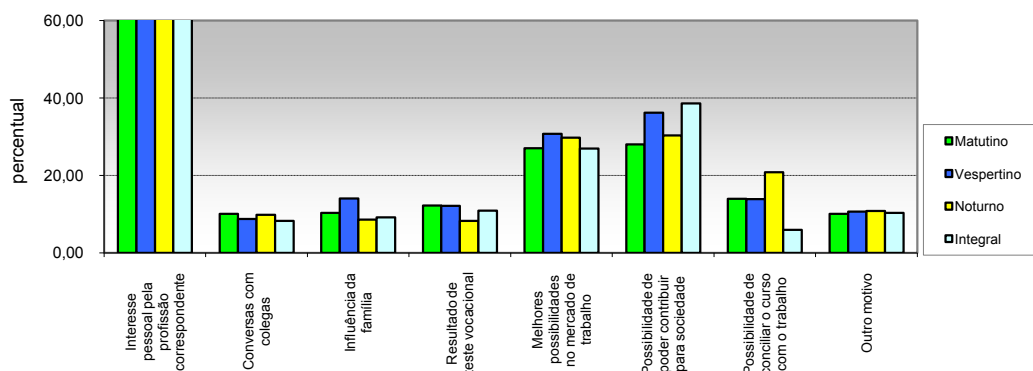

Opção / Área	Matutino		Vespertino		Noturno		Integral		Total	
	Cand.	%	Cand.	%	Cand.	%	Cand.	%	Cand.	%
1 Interesse pessoal pela profissão correspondente	2.907	86,36	626	85,17	3.059	80,71	10.523	86,53	17.115	85,35
2 Conversas com colegas	340	10,10	64	8,71	373	9,84	1.006	8,27	1.783	8,89
3 Influência da família	348	10,34	103	14,01	325	8,58	1.118	9,19	1.894	9,45
4 Resultado de teste vocacional	410	12,18	89	12,11	314	8,28	1.327	10,91	2.140	10,67
5 Melhores possibilidades no mercado de trabalho	910	27,04	226	30,75	1.129	29,79	3.280	26,97	5.545	27,65
6 Possibilidade de poder contribuir para sociedade	944	28,05	266	36,19	1.151	30,37	4.696	38,62	7.057	35,19
7 Possibilidade de conciliar o curso com o trabalho	471	13,99	102	13,88	788	20,79	717	5,90	2.078	10,36
8 Outro motivo	339	10,07	78	10,61	409	10,79	1.255	10,32	2.081	10,38
Total	6.669	198	1.554	211	7.548	199	23.922	197	39.693	198

(múltipla-escolha)

"Não podemos prever o futuro, mas podemos criá-lo" (Paul Pilzer)

**PERFIL DO CANDIDATO - VESTIBULAR 2015
POR TURNO**

II - CARACTERÍSTICAS SÓCIO-EDUCACIONAIS

22 - Expectativa em relação ao curso universitário

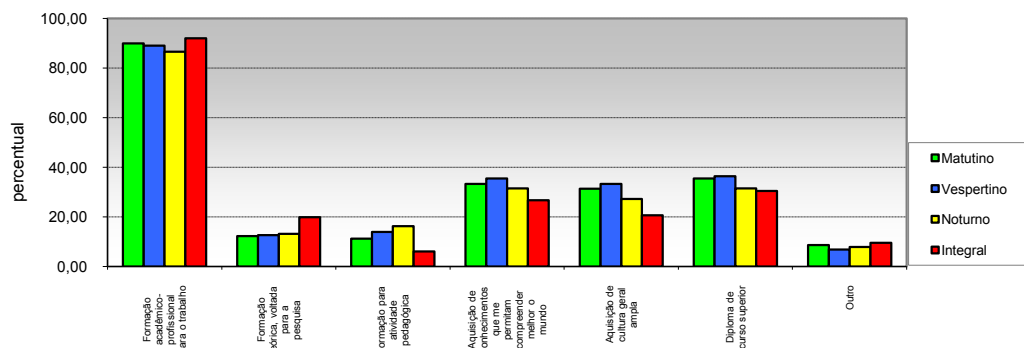

Opção / Área	Matutino		Vespertino		Noturno		Integral		Total	
	Cand.	%	Cand.	%	Cand.	%	Cand.	%	Cand.	%
1 para o trabalho	3.026	89,90	654	88,98	3.278	86,49	11.184	91,97	18.142	90,47
2 pesquisa	413	12,27	93	12,65	499	13,17	2.422	19,92	3.427	17,09
3 Formação para atividade pedagógica	378	11,23	103	14,01	619	16,33	743	6,11	1.843	9,19
4 permitam compreender melhor o mundo	1.123	33,36	261	35,51	1.195	31,53	3.255	26,77	5.834	29,09
5 Aquisição de cultura geral ampla	1.057	31,40	245	33,33	1.035	27,31	2.506	20,61	4.843	24,15
6 Diploma de curso superior	1.195	35,50	268	36,46	1.192	31,45	3.704	30,46	6.359	31,71
7 Outro	294	8,73	51	6,94	300	7,92	1.159	9,53	1.804	9,00
Total	7.486	222	1.675	228	8.118	214,2	24.973	205	42.252	211

(multipla-escolha)

23 - Frequência em curso específico de língua estrangeira

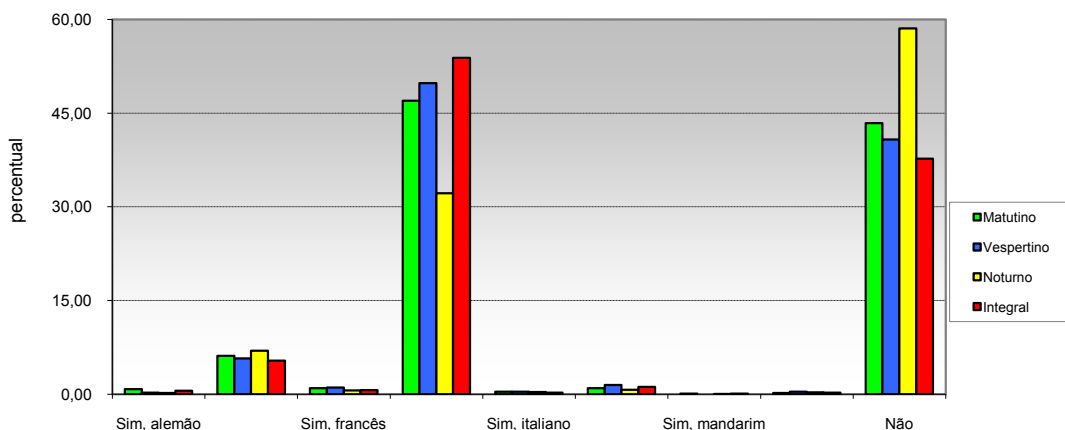

Opção / Área	Matutino		Vespertino		Noturno		Integral		Total	
	Cand.	%	Cand.	%	Cand.	%	Cand.	%	Cand.	%
1 Sim, alemão	27	0,80	2	0,27	8	0,21	70	0,58	107	0,53
2 Sim, espanhol	207	6,15	42	5,71	264	6,97	657	5,40	1.170	5,83
3 Sim, francês	32	0,95	8	1,09	23	0,61	81	0,67	144	0,72
4 Sim, inglês	1.582	47,00	366	49,80	1.220	32,19	6.552	53,88	9.720	48,47
5 Sim, italiano	14	0,42	3	0,41	14	0,37	30	0,25	61	0,30
6 Sim, japonês	33	0,98	11	1,50	27	0,71	146	1,20	217	1,08
7 Sim, mandarim	4	0,12	0	0,00	1	0,03	12	0,10	17	0,08
8 Outra	6	0,18	3	0,41	12	0,32	29	0,24	50	0,25
9 Não	1.461	43,40	300	40,82	2.221	58,60	4.584	37,69	8.566	42,72
Total	3.366	100	735	100	3.790	100	12.161	100	20.052	100

"Não podemos prever o futuro, mas podemos criá-lo" (Paul Pilzer)

**PERFIL DO CANDIDATO - VESTIBULAR 2015
POR TURNO**

II - CARACTERÍSTICAS SÓCIO-EDUCACIONAIS

24 - Interesse em aprender uma língua estrangeira

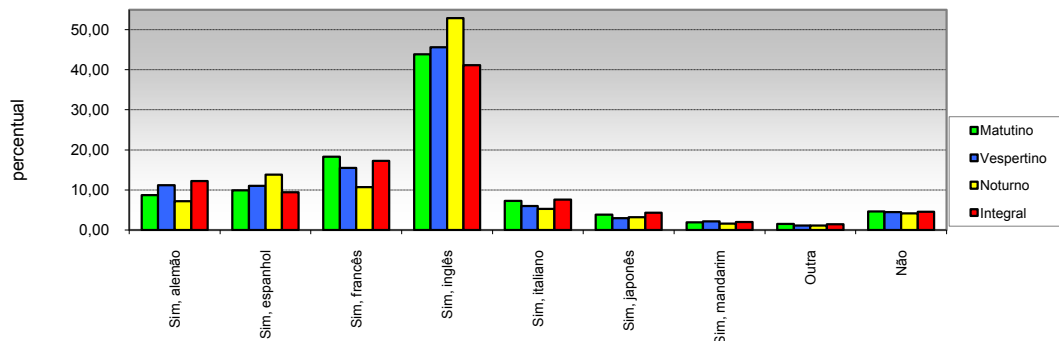

Opção / Área	Matutino		Vespertino		Noturno		Integral		Total	
	Cand.	%	Cand.	%	Cand.	%	Cand.	%	Cand.	%
1 Sim, alemão	292	8,67	82	11,16	272	7,18	1.484	12,20	2.130	10,62
2 Sim, espanhol	333	9,89	81	11,02	525	13,85	1.149	9,45	2.088	10,41
3 Sim, francês	617	18,33	114	15,51	407	10,74	2.098	17,25	3.236	16,14
4 Sim, inglês	1.477	43,88	335	45,58	2.003	52,85	5.003	41,14	8.818	43,98
5 Sim, italiano	246	7,31	44	5,99	201	5,30	927	7,62	1.418	7,07
6 Sim, japonês	130	3,86	22	2,99	121	3,19	525	4,32	798	3,98
7 Sim, mandarim	65	1,93	16	2,18	60	1,58	243	2,00	384	1,92
8 Outra	51	1,52	8	1,09	44	1,16	177	1,46	280	1,40
9 Não	155	4,60	33	4,49	157	4,14	555	4,56	900	4,49
Total	3.366	100	735	100	3.790	100	12.161	100	20.052	100

25 - Necessidades educacionais especiais:

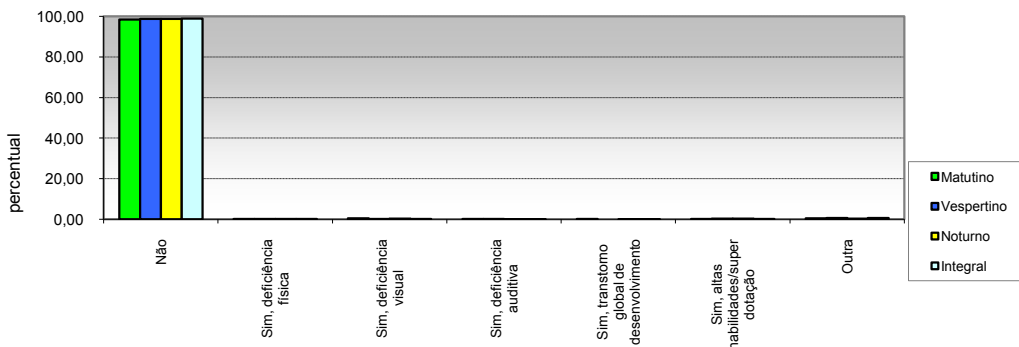

Opção / Área	Matutino		Vespertino		Noturno		Integral		Total	
	Cand.	%	Cand.	%	Cand.	%	Cand.	%	Cand.	%
1 Não	3.310	98,34	725	98,64	3739	98,65	12.015	98,80	19.789	98,69
2 Sim, deficiência física	7	0,21	1	0,14	5	0,13	18	0,15	31	0,15
3 Sim, deficiência visual	15	0,45	1	0,14	15	0,40	21	0,17	52	0,26
4 Sim, deficiência auditiva	6	0,18	1	0,14	2	0,05	8	0,07	17	0,08
5 desenvolvimento	4	0,12	0	0,00	3	0,08	6	0,05	13	0,06
6 Sim, altas habilidades/superdotação	8	0,24	2	0,27	14	0,37	18	0,15	42	0,21
7 Outra	16	0,48	5	0,68	12	0,32	75	0,62	108	0,54
Total	3.366	100	735	100	3.790	100	12.161	100	20.052	100

"Não podemos prever o futuro, mas podemos criá-lo" (Paul Pilzer)

**PERFIL DO CANDIDATO - VESTIBULAR 2015
POR TURNO**

II - CARACTERÍSTICAS SÓCIO-EDUCACIONAIS

26 - Renda familiar mensal

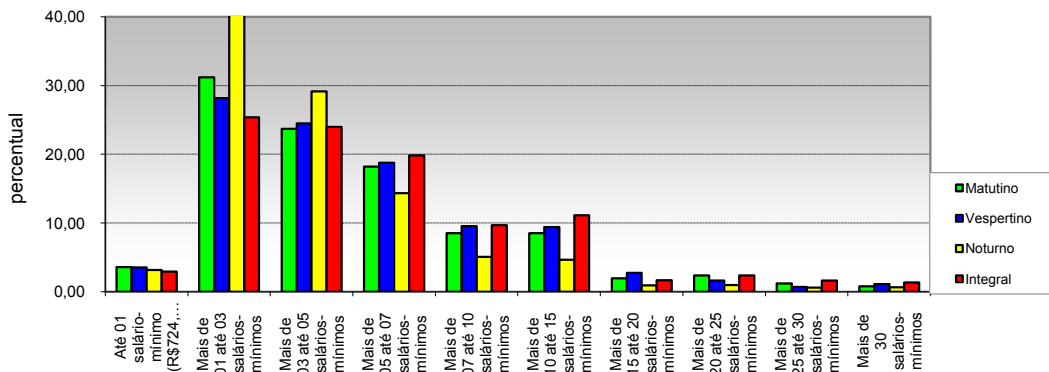

Opção / Área	Matutino		Vespertino		Noturno		Integral		Total	
	Cand.	%	Cand.	%	Cand.	%	Cand.	%	Cand.	%
1 Até 01 salário-mínimo (R\$724,00)	120	3,57	26	3,54	119	3,14	355	2,92	620	3,09
2 Mais de 01 até 03 salários-mínimos	1.050	31,19	207	28,16	1.536	40,53	3.086	25,38	5.879	29,32
3 Mais de 03 até 05 salários-mínimos	798	23,71	180	24,49	1.104	29,13	2.915	23,97	4.997	24,92
4 Mais de 05 até 07 salários-mínimos	612	18,18	138	18,78	543	14,33	2.413	19,84	3.706	18,48
5 Mais de 07 até 10 salários-mínimos	287	8,53	70	9,52	192	5,07	1.180	9,70	1.729	8,62
6 Mais de 10 até 15 salários-mínimos	287	8,53	69	9,39	177	4,67	1.355	11,14	1.888	9,42
7 Mais de 15 até 20 salários-mínimos	66	1,96	20	2,72	35	0,92	204	1,68	325	1,62
8 Mais de 20 até 25 salários-mínimos	79	2,35	12	1,63	37	0,98	290	2,38	418	2,08
9 Mais de 25 até 30 salários-mínimos	40	1,19	5	0,68	22	0,58	199	1,64	266	1,33
10 Mais de 30 salários-mínimos	27	0,80	8	1,09	25	0,66	164	1,35	224	1,12
Total	3.366	100	735	100	3.790	100	12.161	100	20.052	100

27 - Número de pessoas que contribuem com a renda familiar

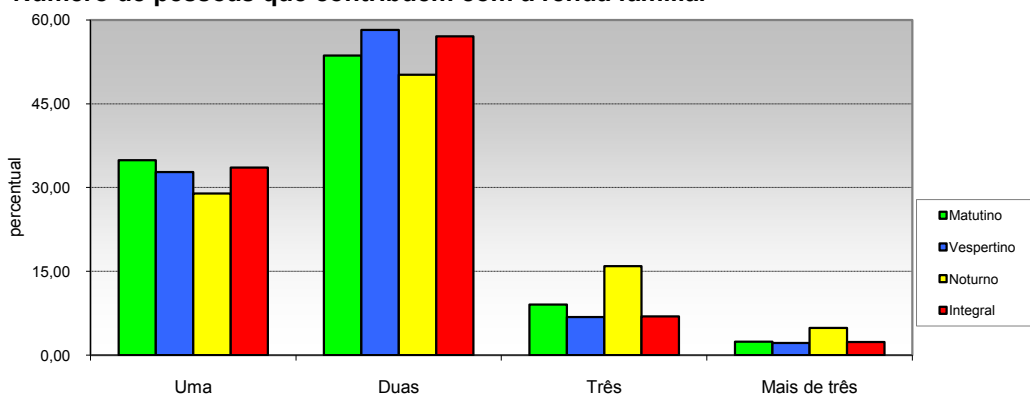

Opção / Área	Matutino		Vespertino		Noturno		Integral		Total	
	Cand.	%	Cand.	%	Cand.	%	Cand.	%	Cand.	%
1 Uma	1.174	34,88	241	32,79	1.098	28,97	4.085	33,59	6.598	32,90
2 Duas	1.806	53,65	428	58,23	1.903	50,21	6.944	57,10	11.081	55,26
3 Três	305	9,06	50	6,80	604	15,94	844	6,94	1.803	8,99
4 Mais de três	81	2,41	16	2,18	185	4,88	288	2,37	570	2,84
Total	3.366	100	735	100	3.790	100	12.161	100	20.052	100



"Não podemos prever o futuro, mas podemos criá-lo" (Paul Pilzer)

**PERFIL DO CANDIDATO- VESTIBULAR 2015
POR TURNO**

III - CARACTERÍSTICAS SÓCIO-ECONÔMICAS

28 - Renda mensal do candidato

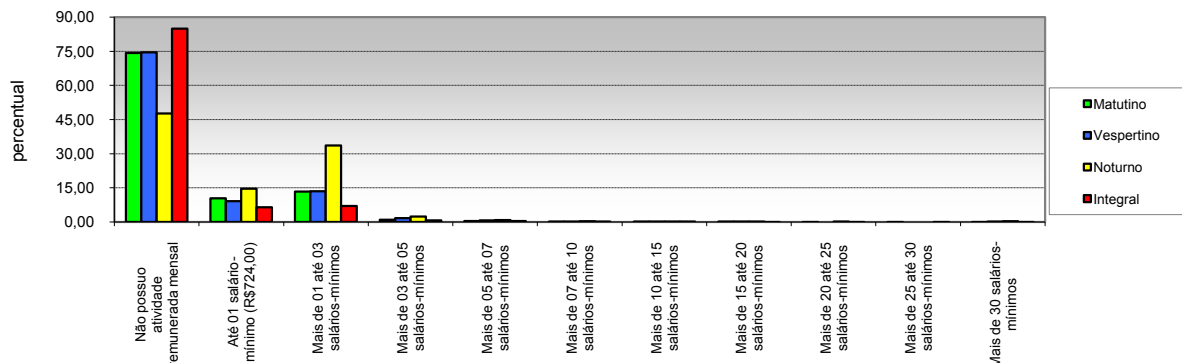

Opção / Área	Matutino Cand.	Matutino %	Vespertino Cand.	Vespertino %	Noturno Cand.	Noturno %	Integral Cand.	Integral %	Total Cand.	Total %
1 Não possui atividade remunerada mensal	2.500	74,27	548	74,56	1806	47,65	10.327	84,92	15181	75,71
2 Até 01 salário-mínimo (R\$724,00)	350	10,40	67	9,12	554	14,62	784	6,45	1.755	8,75
3 Mais de 01 até 03 salários-mínimos	448	13,31	99	13,47	1.272	33,56	848	6,97	2.667	13,30
4 Mais de 03 até 05 salários-mínimos	33	0,98	12	1,63	93	2,45	88	0,72	226	1,13
5 Mais de 05 até 07 salários-mínimos	15	0,45	5	0,68	32	0,84	49	0,40	101	0,50
6 Mais de 07 até 10 salários-mínimos	6	0,18	1	0,14	11	0,29	23	0,19	41	0,20
7 Mais de 10 até 15 salários-mínimos	7	0,21	1	0,14	6	0,16	25	0,21	39	0,19
8 Mais de 15 até 20 salários-mínimos	3	0,09	1	0,14	3	0,08	3	0,02	10	0,05
9 Mais de 20 até 25 salários-mínimos	1	0,03	0	0,00	5	0,13	5	0,04	11	0,05
10 Mais de 25 até 30 salários-mínimos	1	0,03	0	0,00	0	0,00	3	0,02	4	0,02
11 Mais de 30 salários-mínimos	2	0,06	1	0,14	8	0,21	6	0,05	17	0,08
Total	3.366	100	735	100	3.790	100	12.161	100	20.052	100

29 - Participação do candidato na renda familiar

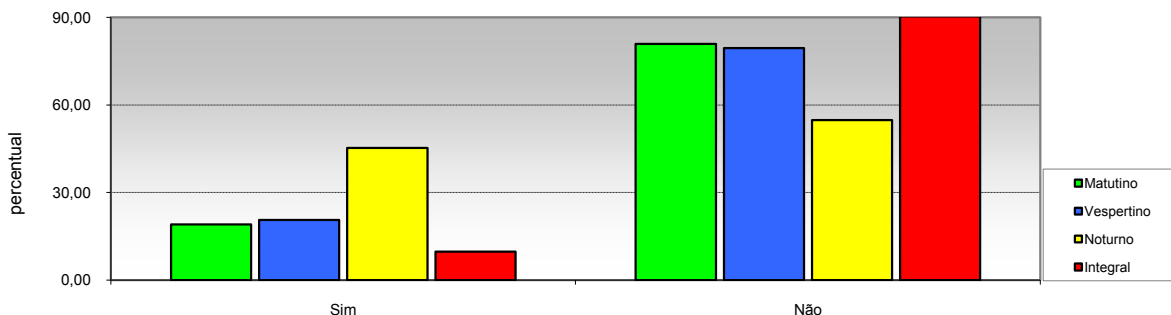

Opção / Área	Matutino Cand.	Matutino %	Vespertino Cand.	Vespertino %	Noturno Cand.	Noturno %	Integral Cand.	Integral %	Total Cand.	Total %
1 Sim	642	19,07	151	20,54	1.716	45,28	1.181	9,71	3.690	18,40
2 Não	2.724	80,93	584	79,46	2.074	54,72	10.980	90,29	16.362	81,60
Total	3.366	100	735	100	3.790	100	12.161	100	20.052	100



"Não podemos prever o futuro, mas podemos criá-lo" (Paul Pilzer)

**PERFIL DO CANDIDATO VESTIBULAR 2015
POR TURNO**

III - CARACTERÍSTICAS SÓCIO-ECONÔMICAS

30 - Número de pessoas sustentadas com a renda familiar

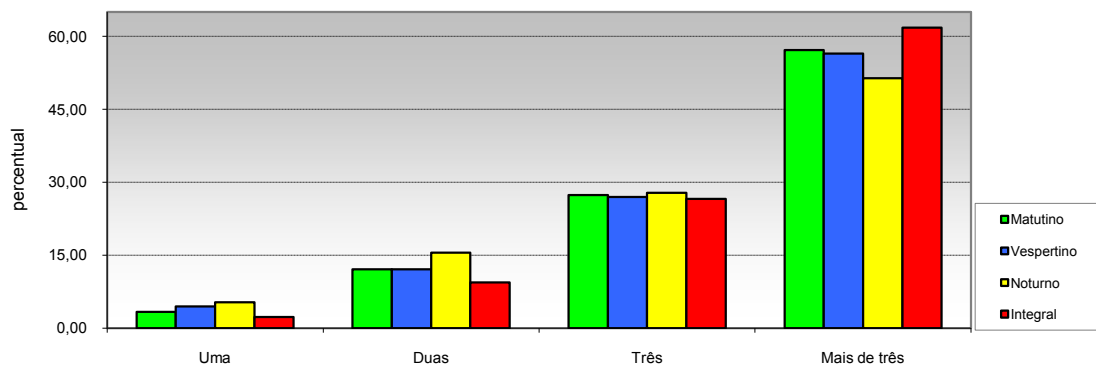

Opção / Área	Matutino		Vespertino		Noturno		Integral		Total	
	Cand.	%	Cand.	%	Cand.	%	Cand.	%	Cand.	%
1 Uma	113	3,36	33	4,49	201	5,30	280	2,30	627	3,13
2 Duas	408	12,12	89	12,11	588	15,51	1.141	9,38	2.226	11,10
3 Três	921	27,36	198	26,94	1.054	27,81	3.229	26,55	5.402	26,94
4 Mais de três	1.924	57,16	415	56,46	1.947	51,37	7.511	61,76	11.797	58,83
Total	3.366	100	735	100	3.790	100	12.161	100	20.052	100

31 - Propriedade da moradia

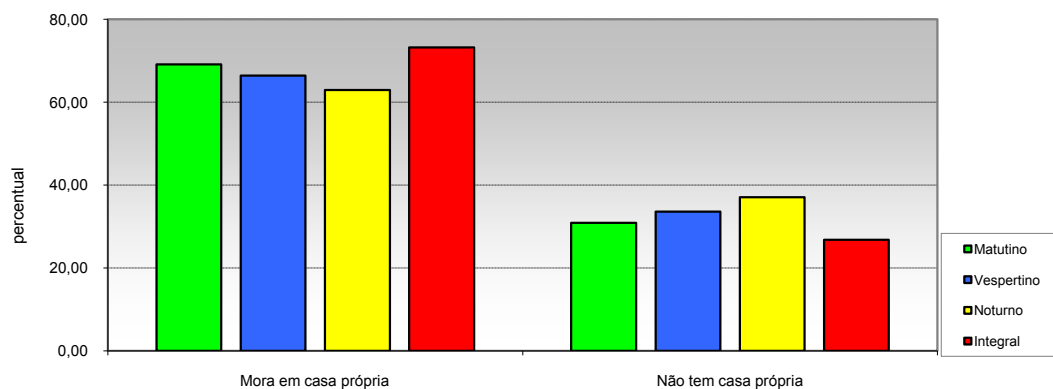

Opção / Área	Matutino		Vespertino		Noturno		Integral		Total	
	Cand.	%	Cand.	%	Cand.	%	Cand.	%	Cand.	%
1 Mora em casa própria	2.326	69,10	488	66,39	2.385	62,93	8.901	73,19	14.100	70,32
2 Não tem casa própria	1.040	30,90	247	33,61	1.405	37,07	3.260	26,81	5.952	29,68
Total	3.366	100	735	100	3.790	100	12.161	100	20.052	100



"Não podemos prever o futuro, mas podemos criá-lo" (Paul Pilzer)

**PERFIL DO CANDIDATO - VESTIBULAR 2015
POR TURNO**

III - CARACTERÍSTICAS SÓCIO-ECONÔMICAS

32 - Propriedade de veículos na residência

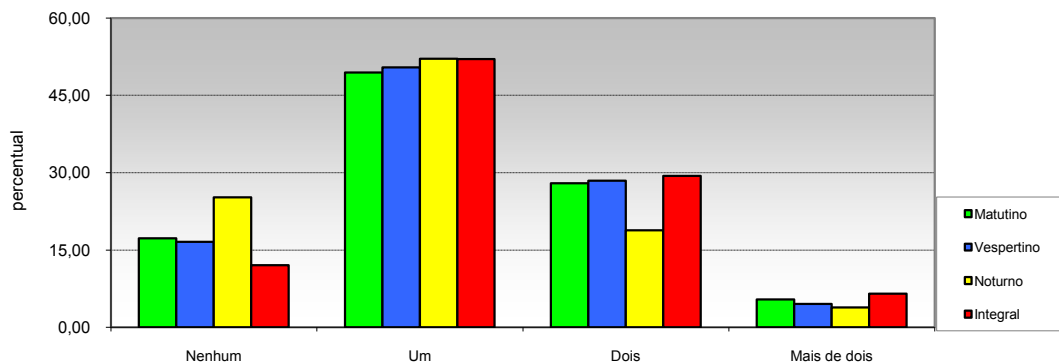

Opção / Área	Matutino		Vespertino		Noturno		Integral		Total	
	Cand.	%	Cand.	%	Cand.	%	Cand.	%	Cand.	%
1 Nenhum	580	17,23	122	16,60	956	25,22	1.462	12,02	3.120	15,56
2 Um	1.665	49,47	371	50,48	1.976	52,14	6.331	52,06	10.343	51,58
3 Dois	940	27,93	209	28,44	712	18,79	3.574	29,39	5.435	27,10
4 Mais de dois	181	5,38	33	4,49	146	3,85	794	6,53	1.154	5,76
Total	3.366	100	735	100	3.790	100	12.161	100	20.052	100

33 - Acesso a Internet

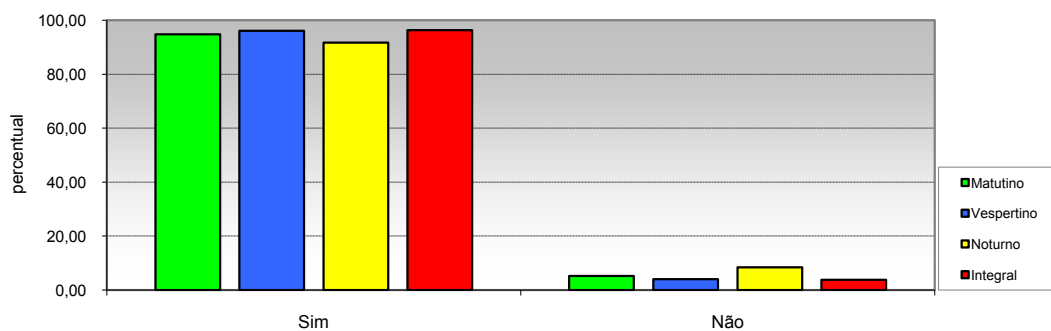

Opção / Área	Matutino		Vespertino		Noturno		Integral		Total	
	Cand.	%	Cand.	%	Cand.	%	Cand.	%	Cand.	%
1 Sim	3.190	94,77	706	96,05	3.472	91,61	11.710	96,29	19.078	95,14
2 Não	176	5,23	29	3,95	318	8,39	451	3,71	974	4,86
Total	3.366	100	735	100	3.790	100	12.161	100	20.052	100