

"Não podemos prever o futuro, mas podemos criá-lo" (Paul Pilzer)

**PERFIL DO CANDIDATO - VESTIBULAR 2014
POR TURNO**

I - CARACTERÍSTICAS SÓCIO-CULTURAIS

01 - Sexo:

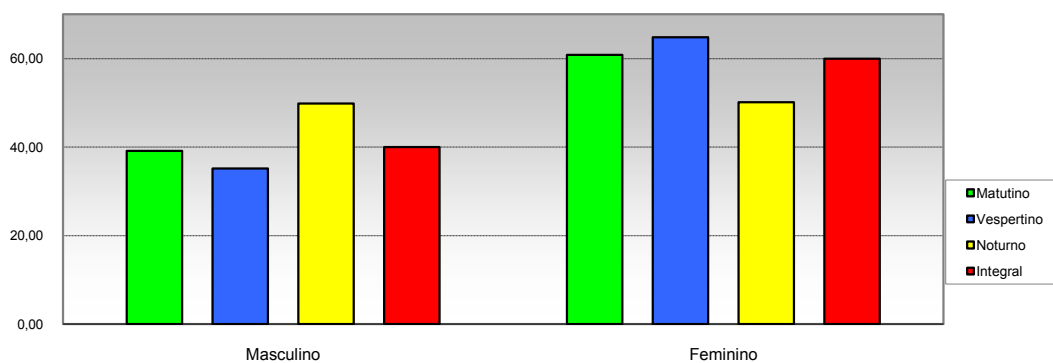

Opção / Área	Matutino		Vespertino		Noturno		Integral		Total	
	Cand.	%	Cand.	%	Cand.	%	Cand.	%	Cand.	%
1 Masculino	1433	39,14	431	35,15	1928	49,86	4943	40,01	8735	41,38
2 Feminino	2228	60,86	795	64,85	1939	50,14	7410	59,99	12372	58,62
Total	3.661	100	1.226	100	3.867	100	12.353	100	21.107	100

02 - Faixa etária

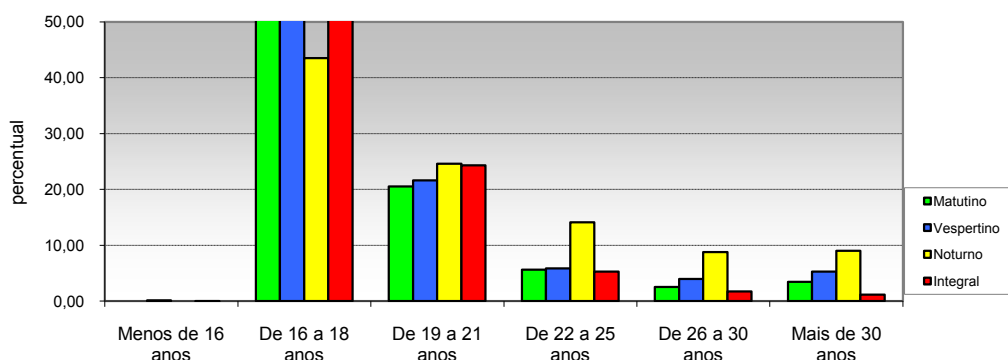

Opção / Área	Matutino		Vespertino		Noturno		Integral		Total	
	Cand.	%	Cand.	%	Cand.	%	Cand.	%	Cand.	%
1 Menos de 16 anos	2	0,05	2	0,16	0	0,00	6	0,05	10	0,05
2 De 16 a 18 anos	2481	67,77	773	63,05	1682	43,50	8331	67,44	13267	62,86
3 De 19 a 21 anos	751	20,51	265	21,62	951	24,59	3002	24,30	4969	23,54
4 De 22 a 25 anos	207	5,65	72	5,87	546	14,12	654	5,29	1479	7,01
5 De 26 a 30 anos	93	2,54	49	4,00	340	8,79	218	1,76	700	3,32
6 Mais de 30 anos	127	3,47	65	5,30	348	9,00	142	1,15	682	3,23
Total	3.661	100	1.226	100	3.867	100	12.353	100	21.107	100



"Não podemos prever o futuro, mas podemos criá-lo" (Paul Pilzer)

**PERFIL DO CANDIDATO- VESTIBULAR 2014
POR TURNO**

I - CARACTERÍSTICAS SÓCIO-CULTURAIS

03 - Tipo de cota

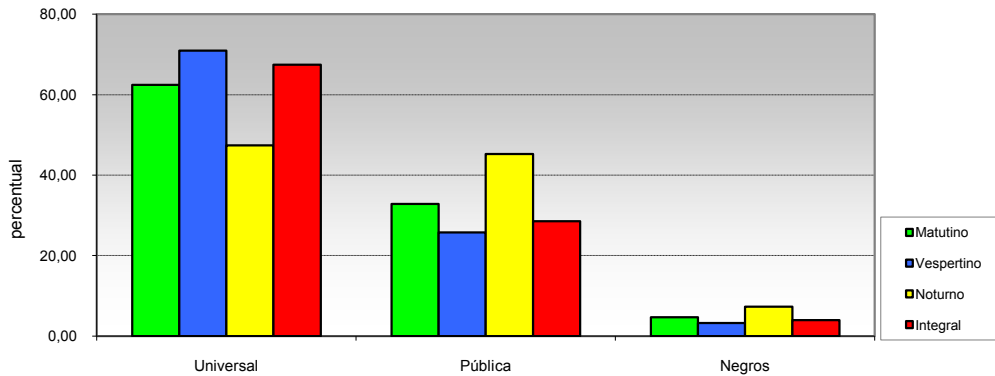

Opção / Área	Matutino		Vespertino		Noturno		Integral		Total	
	Cand.	%	Cand.	%	Cand.	%	Cand.	%	Cand.	%
1 Universal	915	62,41	870	70,96	1833	47,40	8329	67,42	13317	63,09
2 Pública	441	32,86	316	25,77	1751	45,28	3532	28,59	6802	32,23
3 Negros	77	4,73	40	3,26	283	7,32	492	3,98	988	4,68
Total	1.433	100	1.226	100	3.867	100	12.353	100	21.107	100

04 - Estado civil

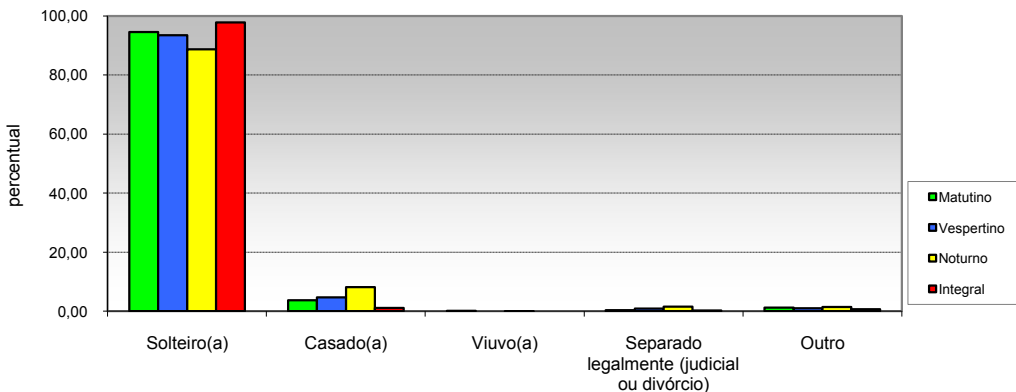

Opção / Área	Matutino		Vespertino		Noturno		Integral		Total	
	Cand.	%	Cand.	%	Cand.	%	Cand.	%	Cand.	%
1 Solteiro(a)	1355	94,59	1146	93,47	3432	88,75	12089	97,86	20130	95,37
2 Casado(a)	40	3,66	57	4,65	315	8,15	136	1,10	642	3,04
3 Viuvo(a)	2	0,14	0	0,00	2	0,05	9	0,07	16	0,08
4 Separado legalmente (judicial ou divórcio)	7	0,36	11	0,90	61	1,58	33	0,27	118	0,56
5 Outro	29	1,26	12	0,98	57	1,47	86	0,70	201	0,95
Total	1.433	100	1.226	100	3.867	100	12.353	100	21.107	100



"Não podemos prever o futuro, mas podemos criá-lo" (Paul Pilzer)

**PERFIL DOS CANDIDATO - VESTIBULAR 2014
POR TURNO**

I - CARACTERÍSTICAS SÓCIO-CULTURAIS

05 - Filhos menores de 6 anos

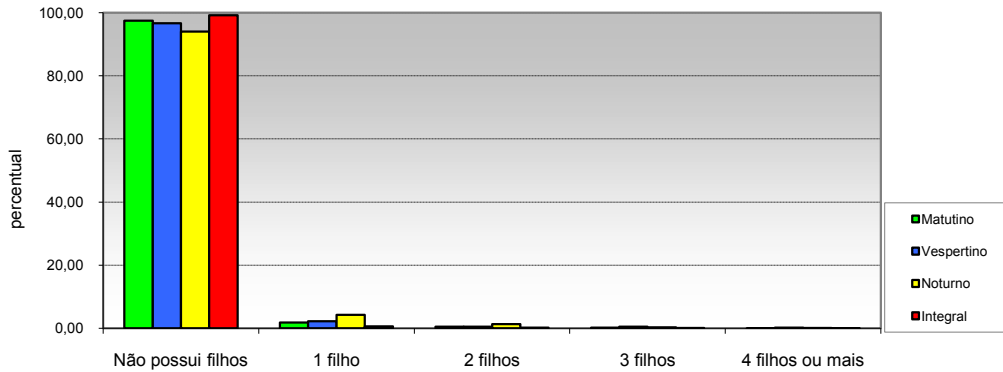

Opção / Área	Matutino		Vespertino		Noturno		Integral		Total	
	Cand.	%	Cand.	%	Cand.	%	Cand.	%	Cand.	%
1 Não possui filhos	3566	97,41	1184	96,57	3634	93,97	12250	99,17	20634	97,76
2 1 filho	68	1,86	27	2,20	165	4,27	75	0,61	335	1,59
3 2 filhos	19	0,52	6	0,49	51	1,32	20	0,16	96	0,45
4 3 filhos	7	0,19	6	0,49	13	0,34	7	0,06	33	0,16
5 4 filhos ou mais	1	0,03	3	0,24	4	0,10	1	0,01	9	0,04
Total	3.661	100	1.226	100	3.867	100	12.353	100	21.107	100

06 - Estado em que nasceu

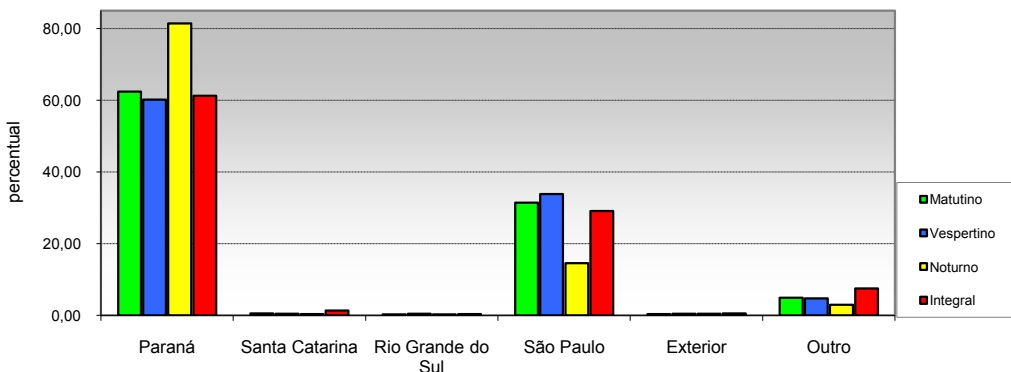

Opção / Área	Matutino		Vespertino		Noturno		Integral		Total	
	Cand.	%	Cand.	%	Cand.	%	Cand.	%	Cand.	%
1 Paraná	2286	62,44	738	60,20	3150	81,46	7564	61,23	13738	65,09
2 Santa Catarina	19	0,52	5	0,41	15	0,39	169	1,37	208	0,99
3 Rio Grande do Sul	10	0,27	5	0,41	9	0,23	42	0,34	66	0,31
4 São Paulo	1152	31,47	415	33,85	561	14,51	3594	29,09	5722	27,11
5 Exterior	13	0,36	5	0,41	17	0,44	62	0,50	97	0,46
6 Outro	181	4,94	58	4,73	115	2,97	922	7,46	1276	6,05
Total	3.661	100	1.226	100	3.867	100	12.353	100	21.107	100



"Não podemos prever o futuro, mas podemos criá-lo" (Paul Pilzer)

PERFIL DO CANDIDATO - VESTIBULAR 2014
POR TURNO

I - CARACTERÍSTICAS SÓCIO-CULTURAIS

07 - Cidade em que mora

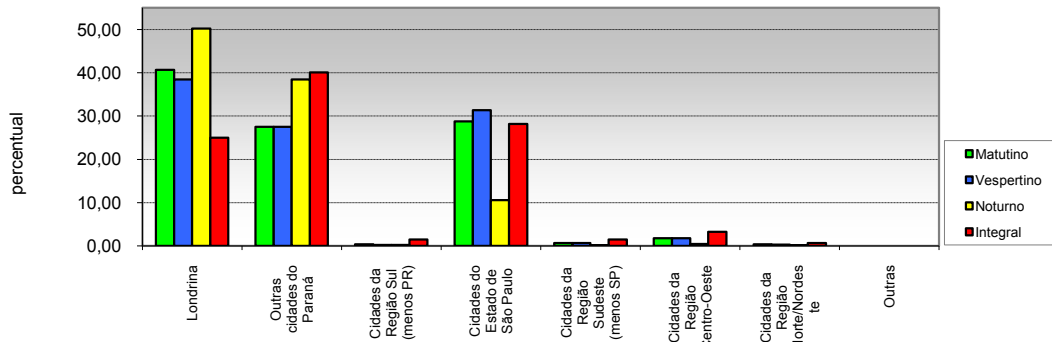

Opção / Área	Matutino		Vespertino		Noturno		Integral		Total	
	Cand.	%	Cand.	%	Cand.	%	Cand.	%	Cand.	%
1 Londrina	1488	40,64	471	38,42	1943	50,25	3090	25,01	6992	33,13
2 Outras cidades do Paraná	1007	27,51	337	27,49	1487	38,45	4955	40,11	7786	36,89
3 Cidades da Região Sul (menos PR)	13	0,36	2	0,16	7	0,18	175	1,42	197	0,93
4 Cidades do Estado de São Paulo	1054	28,79	384	31,32	407	10,52	3479	28,16	5324	25,22
5 Cidades da Região Sudeste (menos SP)	23	0,63	8	0,65	4	0,10	174	1,41	209	0,99
6 Cidades da Região Centro-Oeste	65	1,78	21	1,71	16	0,41	402	3,25	504	2,39
7 Cidades da Região Norte/Nordeste	11	0,30	3	0,24	3	0,08	78	0,63	95	0,45
8 Outras	0	0,00	0	0,00	0	0,00	0	0,00	0	0,00
Total	3.661	100	1.226	100	3.867	100	12.353	100	21.107	100

08 - Atividade praticada para ocupação da maior parte do tempo livre

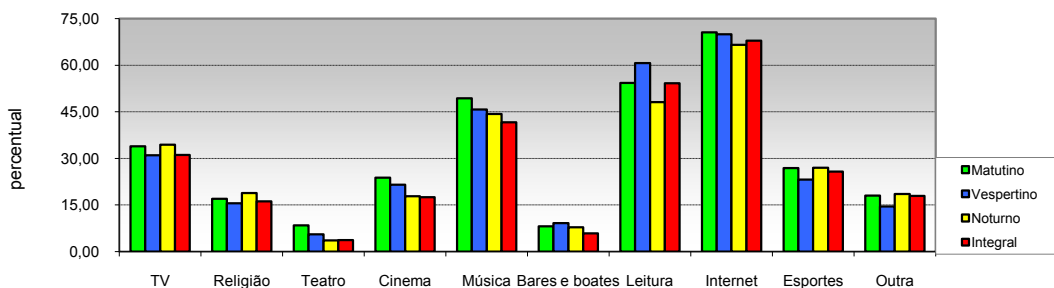

Opção / Área	Matutino		Vespertino		Noturno		Integral		Total	
	Cand.	%	Cand.	%	Cand.	%	Cand.	%	Cand.	%
1 TV	1240	33,87	380	31,00	1330	34,39	3842	31,10	6792	32,18
2 Religião	622	16,99	191	15,58	729	18,85	1998	16,17	3540	16,77
3 Teatro	311	8,49	68	5,55	138	3,57	463	3,75	980	4,64
4 Cinema	871	23,79	264	21,53	689	17,82	2160	17,49	3984	18,88
5 Música	1805	49,30	560	45,68	1711	44,25	5143	41,63	9219	43,68
6 Bares e boates	299	8,17	112	9,14	301	7,78	721	5,84	1433	6,79
7 Leitura	1986	54,25	744	60,69	1858	48,05	6693	54,18	11281	53,45
8 Internet	2583	70,55	857	69,90	2571	66,49	8380	67,84	14391	68,18
9 Esportes	984	26,88	284	23,16	1042	26,95	3178	25,73	5488	26,00
10 Outra	658	17,97	178	14,52	717	18,54	2215	17,93	3768	17,85
Total	11.359	310,27	3.638	296,74	11.086	286,68	34.793	281,66	60.876	288,42

(multipla-escola)



"Não podemos prever o futuro, mas podemos criá-lo" (Paul Pilzer)

**PERFIL DO CANDIDATO - VESTIBULAR 2014
POR TURNO**

I - CARACTERÍSTICAS SÓCIO-CULTURAIS

09 - Atividade praticada para ocupação da maior parte do tempo livre

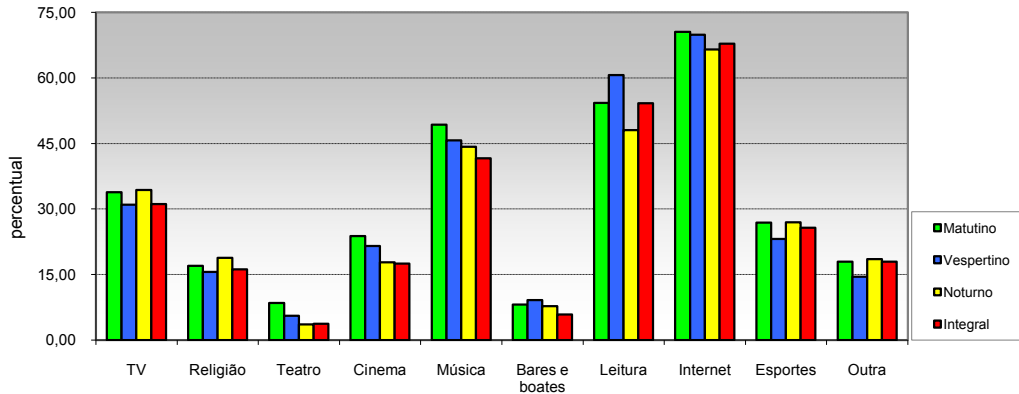

Opção / Área	Matutino		Vespertino		Noturno		Integral		Total	
	Cand.	%	Cand.	%	Cand.	%	Cand.	%	Cand.	%
1 TV	1240	33,87	380	31,00	1330	34,39	3842	31,10	6792	32,18
2 Religião	622	16,99	191	15,58	729	18,85	1998	16,17	3540	16,77
3 Teatro	311	8,49	68	5,55	138	3,57	463	3,75	980	4,64
4 Cinema	871	23,79	264	21,53	689	17,82	2160	17,49	3984	18,88
5 Música	1805	49,30	560	45,68	1711	44,25	5143	41,63	9219	43,68
6 Bares e boates	299	8,17	112	9,14	301	7,78	721	5,84	1433	6,79
7 Leitura	1986	54,25	744	60,69	1858	48,05	6693	54,18	11281	53,45
8 Internet	2583	70,55	857	69,90	2571	66,49	8380	67,84	14391	68,18
9 Esportes	984	26,88	284	23,16	1042	26,95	3178	25,73	5488	26,00
10 Outra	658	17,97	178	14,52	717	18,54	2215	17,93	3768	17,85
Total	11.359	310,27	3.638	296,74	11.086	286,68	34.793	281,66	60.876	288,42

(multipla-escola)



"Não podemos prever o futuro, mas podemos criá-lo" (Paul Pilzer)

**PERFIL DO CANDIDATO - VESTIBULAR 2014
POR TURNO**

II - CARACTERÍSTICAS SÓCIO-EDUCACIONAIS

10 - Nível de instrução do pai

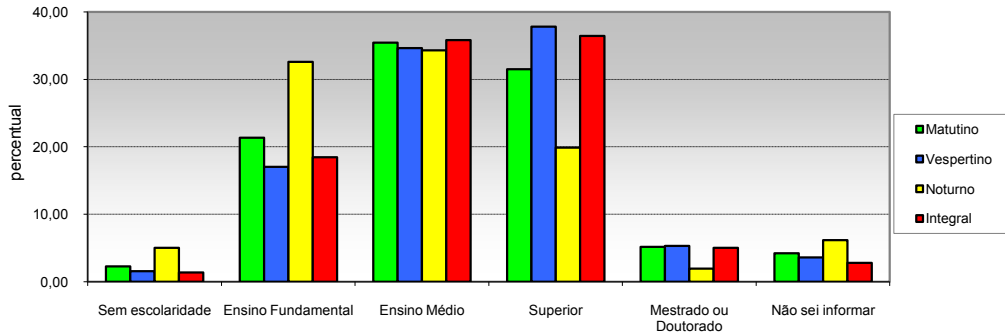

Opção / Área	Matutino		Vespertino		Noturno		Integral		Total	
	Cand.	%	Cand.	%	Cand.	%	Cand.	%	Cand.	%
1 Sem escolaridade	84	2,29	19	1,55	195	5,04	172	1,39	470	2,23
2 Ensino Fundamental	782	21,36	209	17,05	1261	32,61	2283	18,48	4535	21,49
3 Ensino Médio	1297	35,43	425	34,67	1327	34,32	4426	35,83	7475	35,41
4 Superior	1154	31,52	464	37,85	769	19,89	4502	36,44	6889	32,64
5 Mestrado ou Doutorado	190	5,19	65	5,30	76	1,97	621	5,03	952	4,51
6 Não sei informar	154	4,21	44	3,59	239	6,18	349	2,83	786	3,72
Total	3.661	100	1.226	100	3.867	100	12.353	100	21.107	100

11 - Nível de instrução da mãe

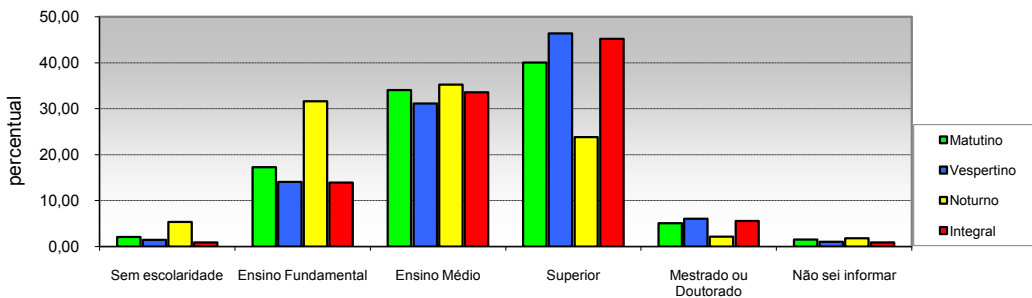

Opção / Área	Matutino		Vespertino		Noturno		Integral		Total	
	Cand.	%	Cand.	%	Cand.	%	Cand.	%	Cand.	%
1 Sem escolaridade	77	2,10	18	1,47	206	5,33	109	0,88	410	1,94
2 Ensino Fundamental	631	17,24	172	14,03	1223	31,63	1721	13,93	3747	17,75
3 Ensino Médio	1246	34,03	381	31,08	1363	35,25	4141	33,52	7131	33,79
4 Superior	1465	40,02	568	46,33	921	23,82	5582	45,19	8536	40,44
5 Mestrado ou Doutorado	186	5,08	74	6,04	84	2,17	688	5,57	1032	4,89
6 Não sei informar	56	1,53	13	1,06	70	1,81	112	0,91	251	1,19
Total	3.661	100	1.226	100	3.867	100	12.353	100	21.107	100

"Não podemos prever o futuro, mas podemos criá-lo" (Paul Pilzer)

**PERFIL DO CANDIDATO - VESTIBULAR 2014
POR TURNO**

II - CARACTERÍSTICAS SÓCIO-EDUCACIONAIS

12 - Frequência ao Ensino Fundamental (1º grau)

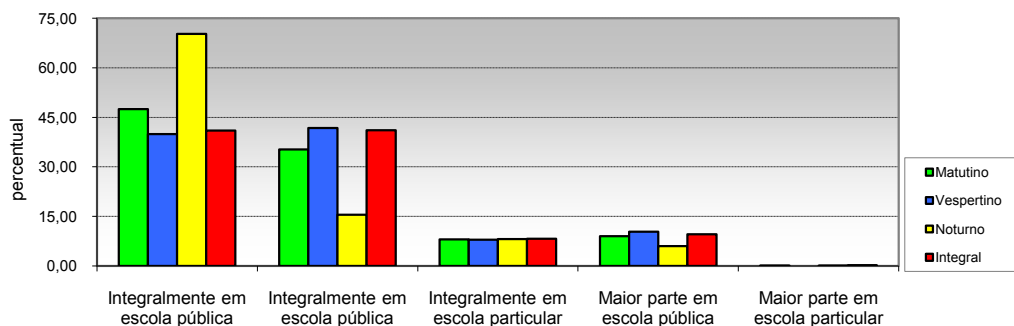

Opção / Área	Matutino		Vespertino		Noturno		Integral		Total	
	Cand.	%	Cand.	%	Cand.	%	Cand.	%	Cand.	%
1 Integralmente em escola pública	1740	47,53	490	39,97	2718	70,29	5065	41,00	10013	47,44
2 Integralmente em escola pública	1292	35,29	512	41,76	599	15,49	5070	41,04	7473	35,41
3 Integralmente em escola particular	295	8,06	97	7,91	315	8,15	1013	8,20	1720	8,15
4 Maior parte em escola pública	331	9,04	127	10,36	232	6,00	1181	9,56	1871	8,86
5 Maior parte em escola particular	3	0,08	0	0,00	3	0,08	24	0,19	30	0,14
Total	3.661	100	1.226	100	3.867	100	12.353	100	21.107	100

13 - Forma de conclusão do ensino Fundamental (1º grau)

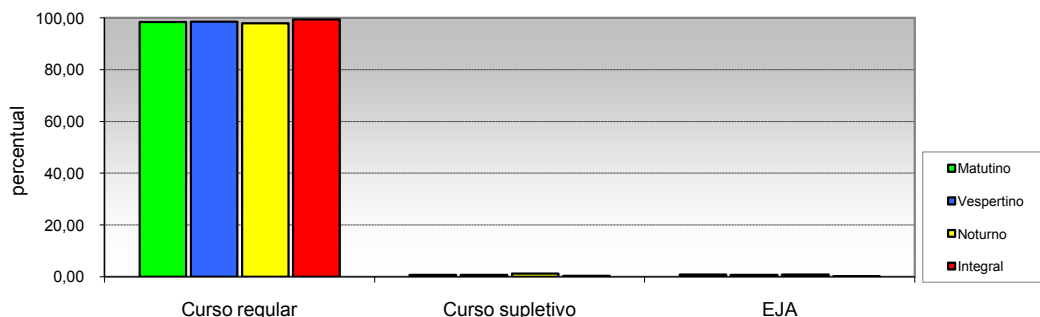

Opção / Área	Matutino		Vespertino		Noturno		Integral		Total	
	Cand.	%	Cand.	%	Cand.	%	Cand.	%	Cand.	%
1 Curso regular	3604	98,44	1208	98,53	3785	97,88	12287	99,47	20884	98,94
2 Curso supletivo	26	0,71	9	0,73	49	1,27	48	0,39	132	0,63
3 EJA	31	0,85	9	0,73	33	0,85	18	0,15	91	0,43
Total	3.661	100	1.226	100	3.867	100	12.353	100	21.107	100



"Não podemos prever o futuro, mas podemos criá-lo" (Paul Pilzer)

**PERFIL DO CANDIDATO - VESTIBULAR 2014
POR TURNO**

II - CARACTERÍSTICAS SÓCIO-EDUCACIONAIS

14 - Frequência ao Ensino Médio (2º grau)

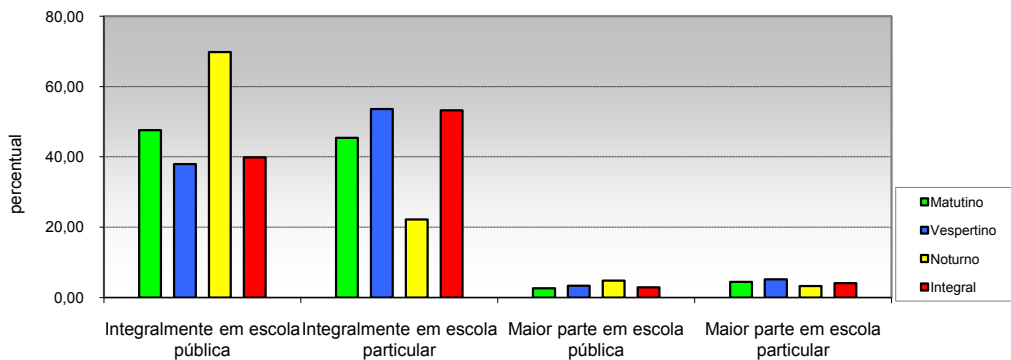

Opção / Área	Matutino		Vespertino		Noturno		Integral		Total	
	Cand.	%	Cand.	%	Cand.	%	Cand.	%	Cand.	%
1 Integralmente em escola pública	1741	47,56	465	37,93	2700	69,82	4920	39,83	9826	46,55
2 Integralmente em escola particular	1661	45,37	657	53,59	858	22,19	6571	53,19	9747	46,18
3 Maior parte em escola pública	97	2,65	41	3,34	184	4,76	361	2,92	683	3,24
4 Maior parte em escola particular	162	4,43	63	5,14	125	3,23	501	4,06	851	4,03
Total	3.661	100	1.226	100	3.867	100	12.353	100	21.107	100

15 - Forma de conclusão do Ensino Médio (2º grau)

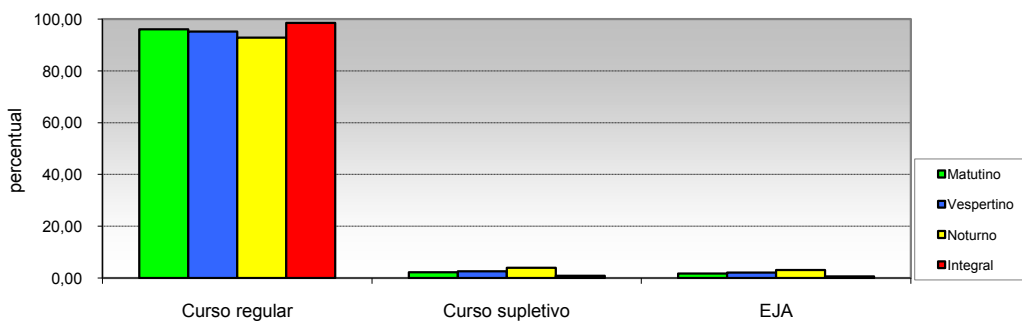

Opção / Área	Matutino		Vespertino		Noturno		Integral		Total	
	Cand.	%	Cand.	%	Cand.	%	Cand.	%	Cand.	%
1 Curso regular	3516	96,04	1168	95,27	3593	92,91	12177	98,58	20454	96,91
2 Curso supletivo	80	2,19	32	2,61	154	3,98	104	0,84	370	1,75
3 EJA	65	1,78	26	2,12	120	3,10	72	0,58	283	1,34
Total	3.661	100	1.226	100	3.867	100	12.353	100	21.107	100



"Não podemos prever o futuro, mas podemos criá-lo" (Paul Pilzer)

**PERFIL DO CANDIDATO - VESTIBULAR 2014
POR TURNO**

II - CARACTERÍSTICAS SÓCIO-EDUCACIONAIS

16 - Ano de conclusão do Ensino Médio (2º grau)

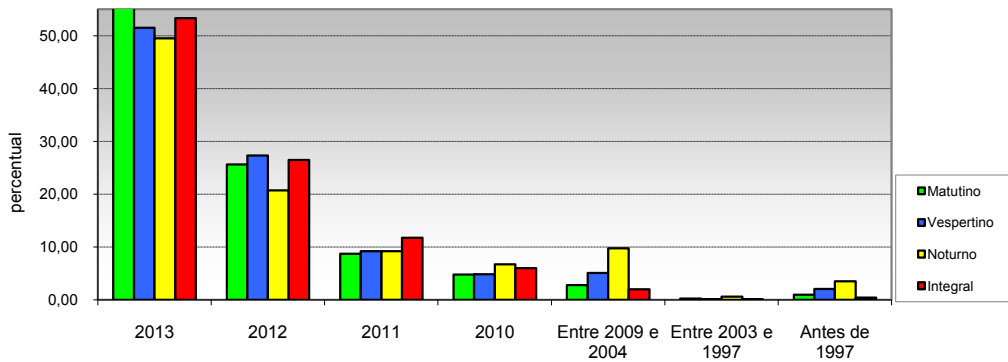

Opção / Área	Matutino		Vespertino		Noturno		Integral		Total	
	Cand.	%	Cand.	%	Cand.	%	Cand.	%	Cand.	%
1 2013	2083	56,90	631	51,47	1914	49,50	6584	53,30	11212	53,12
2 2012	937	25,59	335	27,32	802	20,74	3268	26,46	5342	25,31
3 2011	320	8,74	113	9,22	356	9,21	1454	11,77	2243	10,63
4 2010	175	4,78	59	4,81	259	6,70	743	6,01	1236	5,86
5 Entre 2009 e 2004	102	2,79	62	5,06	377	9,75	242	1,96	783	3,71
6 Entre 2003 e 1997	9	0,25	1	0,08	24	0,62	12	0,10	46	0,22
7 Antes de 1997	35	0,96	25	2,04	135	3,49	50	0,40	245	1,16
Total	3.661	100	1.226	100	3.867	100	12.353	100	21.107	100

17 - Frequência em cursinho preparatório (Pré-Vestibular)

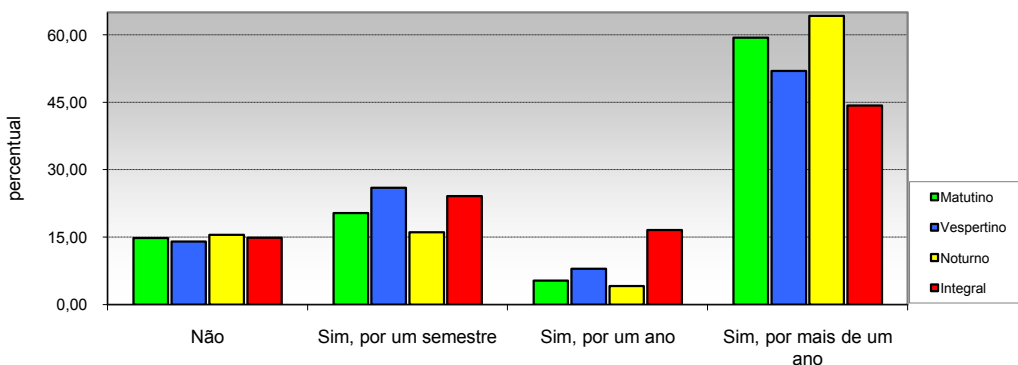

Opção / Área	Matutino		Vespertino		Noturno		Integral		Total	
	Cand.	%	Cand.	%	Cand.	%	Cand.	%	Cand.	%
1 Não	544	14,86	172	14,03	600	15,52	1838	14,88	3154	14,94
2 Sim, por um semestre	746	20,38	319	26,02	623	16,11	2987	24,18	4675	22,15
3 Sim, por um ano	197	5,38	98	7,99	160	4,14	2054	16,63	2509	11,89
4 Sim, por mais de um ano	2174	59,38	637	51,96	2484	64,24	5474	44,31	10769	51,02
Total	3.661	100	1.226	100	3.867	100	12.353	100	21.107	100



"Não podemos prever o futuro, mas podemos criá-lo" (Paul Pilzer)

**PERFIL DO CANDIDATO - VESTIBULAR 2014
POR TURNO**

II - CARACTERÍSTICAS SÓCIO-EDUCACIONAIS

18 - Número de vestibulares prestados

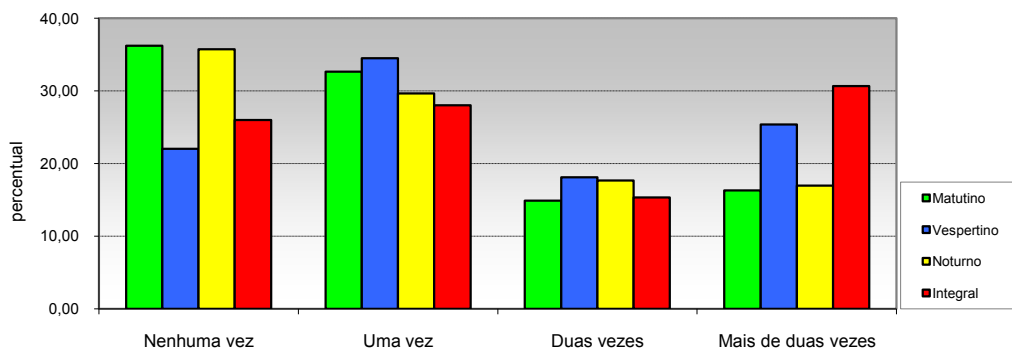

Opção / Área	Matutino		Vespertino		Noturno		Integral		Total	
	Cand.	%	Cand.	%	Cand.	%	Cand.	%	Cand.	%
1 Nenhuma vez	1325	36,19	270	22,02	1382	35,74	3213	26,01	6190	29,33
2 Uma vez	1195	32,64	423	34,50	1146	29,64	3460	28,01	6224	29,49
3 Duas vezes	545	14,89	222	18,11	683	17,66	1895	15,34	3345	15,85
4 Mais de duas vezes	596	16,28	311	25,37	656	16,96	3785	30,64	5348	25,34
Total	3.661	100	1.226	100	3.867	100	12.353	100	21.107	100

19 - Pretensão em prestar vestibular em outra instituição

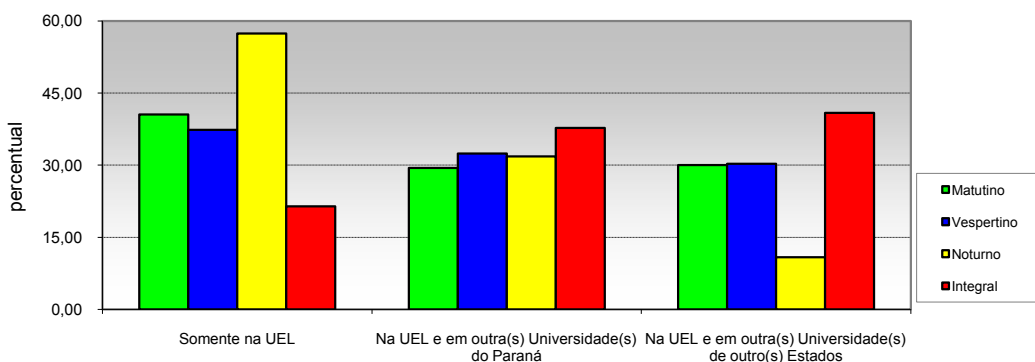

Opção / Área	Matutino		Vespertino		Noturno		Integral		Total	
	Cand.	%	Cand.	%	Cand.	%	Cand.	%	Cand.	%
1 Somente na UEL	1485	40,56	458	37,36	2218	57,36	2648	21,44	6809	32,26
2 Na UEL e em outra(s) Universidade(s) do Paraná	1078	29,45	397	32,38	1231	31,83	4658	37,71	7364	34,89
3 Na UEL e em outra(s) Universidade(s) de outro(s) Estados	1098	29,99	371	30,26	418	10,81	5047	40,86	6934	32,85
Total	3.661	100	1.226	100	3.867	100	12.353	100	21.107	100



"Não podemos prever o futuro, mas podemos criá-lo" (Paul Pilzer)

**PERFIL DO CANDIDATO - VESTIBULAR 2014
POR TURNO**

II - CARACTERÍSTICAS SÓCIO-EDUCACIONAIS

20 - Ingresso em algum curso superior

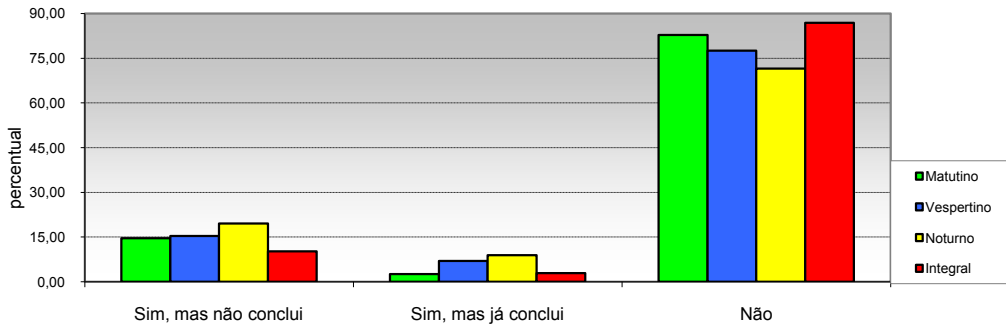

Opção / Área	Matutino		Vespertino		Noturno		Integral		Total	
	Cand.	%	Cand.	%	Cand.	%	Cand.	%	Cand.	%
1 Sim, mas não conclui	534	14,59	189	15,42	756	19,55	1261	10,21	2740	12,98
2 Sim, mas já conclui	95	2,59	86	7,01	345	8,92	360	2,91	886	4,20
3 Não	3032	82,82	951	77,57	2766	71,53	10732	86,88	17481	82,82
Total	3.661	100	1.226	100	3.867	100	12.353	100	21.107	100

21 - Motivo que levou a escolher o curso

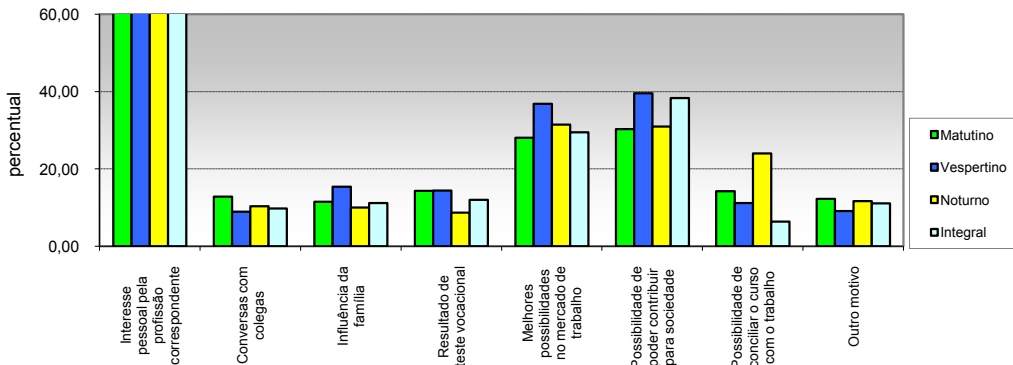

Opção / Área	Matutino		Vespertino		Noturno		Integral		Total	
	Cand.	%	Cand.	%	Cand.	%	Cand.	%	Cand.	%
1 Interesse pessoal pela profissão correspondente	3185	87,00	1031	84,09	3136	81,10	10837	87,73	18189	86,18
2 Conversas com colegas	470	12,84	110	8,97	400	10,34	1209	9,79	2189	10,37
3 Influência da família	422	11,53	189	15,42	387	10,01	1381	11,18	2379	11,27
4 Resultado de teste vocacional	524	14,31	177	14,44	337	8,71	1485	12,02	2523	11,95
5 Melhores possibilidades no mercado de trabalho	1028	28,08	452	36,87	1216	31,45	3644	29,50	6340	30,04
6 Possibilidade de poder contribuir para sociedade	1109	30,29	485	39,56	1197	30,95	4737	38,35	7528	35,67
7 Possibilidade de conciliar o curso com o trabalho	522	14,26	137	11,17	929	24,02	787	6,37	2375	11,25
8 Outro motivo	450	12,29	112	9,14	452	11,69	1373	11,11	2387	11,31
Total	7.710	211	2.693	220	8.054	208	25.453	206	43.910	208

(MULTIPLA-ESCOLHA)



"Não podemos prever o futuro, mas podemos criá-lo" (Paul Pilzer)

**PERFIL DO CANDIDATO - VESTIBULAR 2014
POR TURNO**

II - CARACTERÍSTICAS SÓCIO-EDUCACIONAIS

22 - Expectativa em relação ao curso universitário

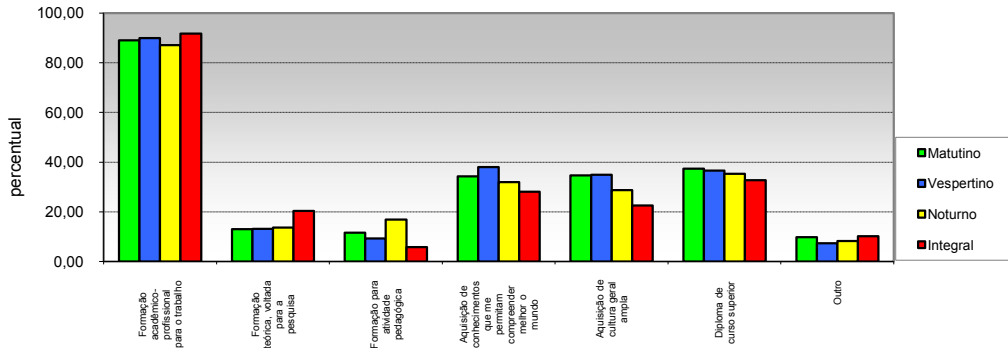

Opção / Área	Matutino		Vespertino		Noturno		Integral		Total	
	Cand.	%	Cand.	%	Cand.	%	Cand.	%	Cand.	%
1 para o trabalho	3260	89,05	1103	89,97	3369	87,12	11344	91,83	19076	90,38
2 pesquisa	476	13,00	160	13,05	527	13,63	2505	20,28	3668	17,38
3 Formação para atividade pedagógica	425	11,61	114	9,30	654	16,91	707	5,72	1900	9,00
4 permitam compreender melhor o mundo	1254	34,25	466	38,01	1235	31,94	3474	28,12	6429	30,46
5 Aquisição de cultura geral ampla	1269	34,66	428	34,91	1109	28,68	2787	22,56	5593	26,50
6 Diploma de curso superior	1369	37,39	449	36,62	1363	35,25	4037	32,68	7218	34,20
7 Outro	356	9,72	89	7,26	318	8,22	1261	10,21	2024	9,59
Total	8.409	230	2.809	229	8.575	221,75	26.115	211	45.908	218

(MULTIPLA-ESCOLHA)

23 - Frequência em curso específico de língua estrangeira

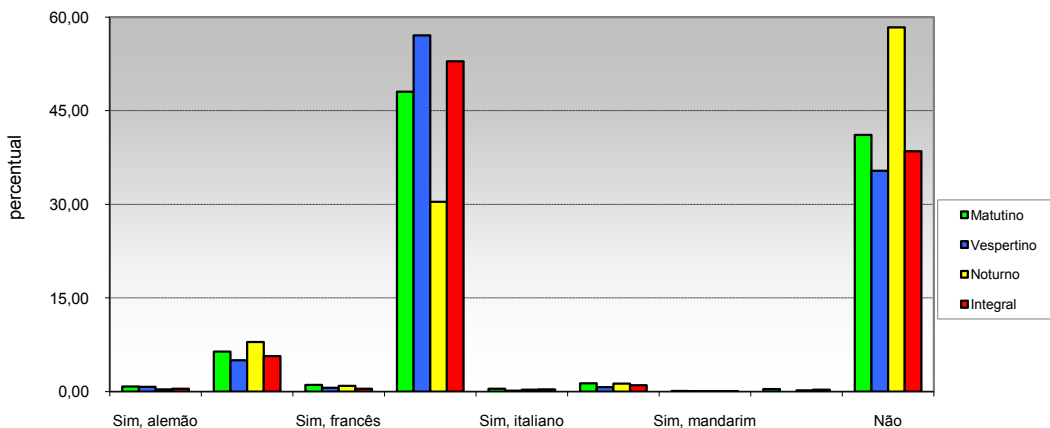

Opção / Área	Matutino		Vespertino		Noturno		Integral		Total	
	Cand.	%	Cand.	%	Cand.	%	Cand.	%	Cand.	%
1 Sim, alemão	30	0,82	10	0,82	14	0,36	60	0,49	114	0,54
2 Sim, espanhol	235	6,42	62	5,06	309	7,99	704	5,70	1310	6,21
3 Sim, francês	40	1,09	8	0,65	36	0,93	59	0,48	143	0,68
4 Sim, inglês	1760	48,07	700	57,10	1177	30,44	6539	52,93	10176	48,21
5 Sim, italiano	18	0,49	2	0,16	13	0,34	49	0,40	82	0,39
6 Sim, japonês	50	1,37	9	0,73	50	1,29	130	1,05	239	1,13
7 Sim, mandarim	5	0,14	1	0,08	3	0,08	12	0,10	21	0,10
8 Outra	16	0,44	0	0,00	9	0,23	41	0,33	66	0,31
9 Não	1507	41,16	434	35,40	2256	58,34	4759	38,53	8956	42,43
Total	3.661	100	1.226	100	3.867	100	12.353	100	21.107	100

"Não podemos prever o futuro, mas podemos criá-lo" (Paul Pilzer)

**PERFIL DO CANDIDATO - VESTIBULAR 2014
POR TURNO**

II - CARACTERÍSTICAS SÓCIO-EDUCACIONAIS

24 - Interesse em aprender uma lingua estrangeira

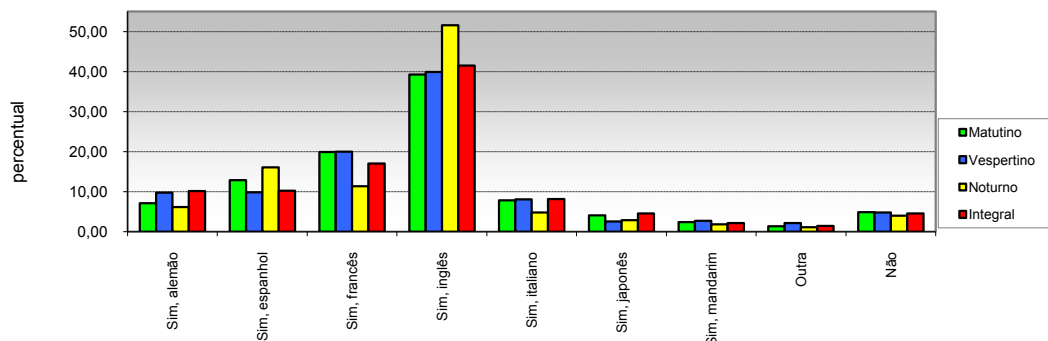

Opção / Área	Matutino		Vespertino		Noturno		Integral		Total	
	Cand.	%	Cand.	%	Cand.	%	Cand.	%	Cand.	%
1 Sim, alemão	262	7,16	120	9,79	238	6,15	1262	10,22	1882	8,92
2 Sim, espanhol	471	12,87	121	9,87	623	16,11	1268	10,26	2483	11,76
3 Sim, francês	729	19,91	245	19,98	439	11,35	2103	17,02	3516	16,66
4 Sim, inglês	1438	39,28	489	39,89	1994	51,56	5123	41,47	9044	42,85
5 Sim, italiano	289	7,89	99	8,08	187	4,84	1008	8,16	1583	7,50
6 Sim, japonês	151	4,12	32	2,61	113	2,92	566	4,58	862	4,08
7 Sim, mandarim	88	2,40	34	2,77	73	1,89	271	2,19	466	2,21
8 Outra	52	1,42	27	2,20	44	1,14	183	1,48	306	1,45
9 Não	181	4,94	59	4,81	156	4,03	569	4,61	965	4,57
Total	3.661	100	1.226	100	3.867	100	12.353	100	21.107	100

25 - Necessidades educacionais especiais:

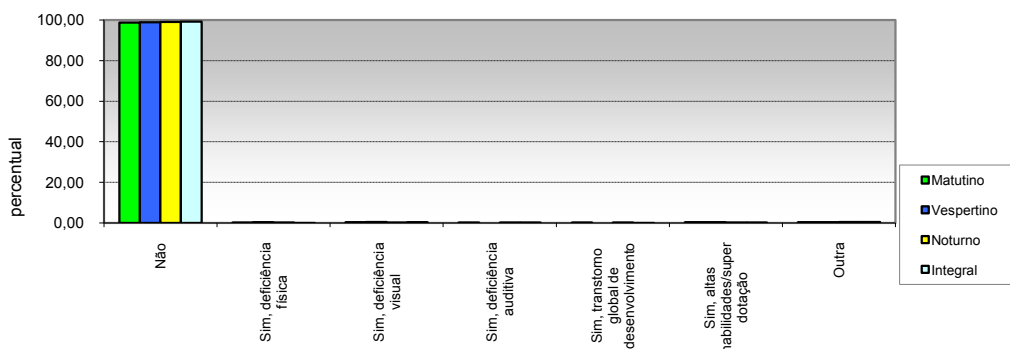

Opção / Área	Matutino		Vespertino		Noturno		Integral		Total	
	Cand.	%	Cand.	%	Cand.	%	Cand.	%	Cand.	%
1 Não	3613	98,69	1211	98,78	3831	99,07	12243	99,11	20898	99,01
2 Sim, deficiência física	5	0,14	3	0,24	5	0,13	3	0,02	16	0,08
3 Sim, deficiência visual	11	0,30	5	0,41	7	0,18	27	0,22	50	0,24
4 Sim, deficiência auditiva	6	0,16	0	0,00	4	0,10	5	0,04	15	0,07
5 desenvolvimento	6	0,16	0	0,00	2	0,05	2	0,02	10	0,05
6 Sim, altas habilidades/superdotação	8	0,22	3	0,24	2	0,05	12	0,10	25	0,12
7 Outra	12	0,33	4	0,33	16	0,41	61	0,49	93	0,44
Total	3.661	100	1.226	100	3.867	100	12.353	100	21.107	100



"Não podemos prever o futuro, mas podemos criá-lo" (Paul Pilzer)

**PERFIL DO CANDIDATO - VESTIBULAR 2014
POR TURNO**

II - CARACTERÍSTICAS SÓCIO-EDUCACIONAIS

26 - Renda familiar mensal

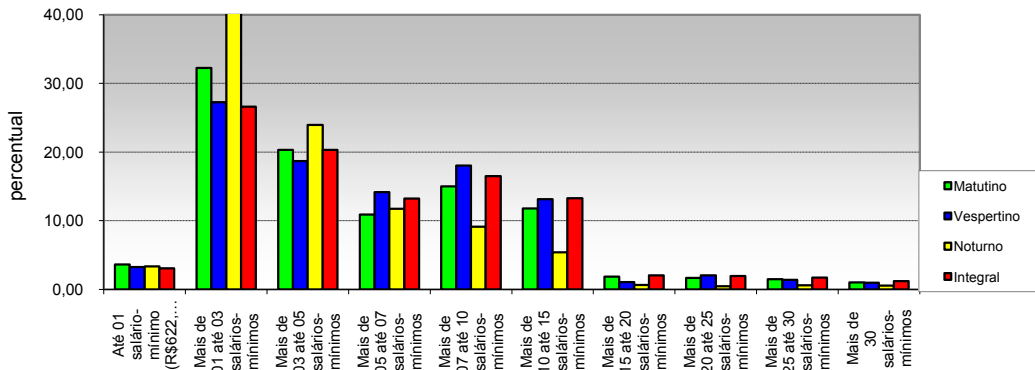

Opção / Área	Matutino		Vespertino		Noturno		Integral		Total	
	Cand.	%	Cand.	%	Cand.	%	Cand.	%	Cand.	%
1 Até 01 salário-mínimo (R\$622,00)	134	3,66	40	3,26	130	3,36	381	3,08	685	3,25
2 Mais de 01 até 03 salários-mínimos	1180	32,23	334	27,24	1704	44,07	3285	26,59	6503	30,81
3 Mais de 03 até 05 salários-mínimos	744	20,32	229	18,68	926	23,95	2510	20,32	4409	20,89
4 Mais de 05 até 07 salários-mínimos	399	10,90	174	14,19	455	11,77	1637	13,25	2665	12,63
5 Mais de 07 até 10 salários-mínimos	550	15,02	221	18,03	353	9,13	2038	16,50	3162	14,98
6 Mais de 10 até 15 salários-mínimos	432	11,80	161	13,13	210	5,43	1641	13,28	2444	11,58
7 Mais de 15 até 20 salários-mínimos	69	1,88	13	1,06	26	0,67	253	2,05	361	1,71
8 Mais de 20 até 25 salários-mínimos	61	1,67	25	2,04	18	0,47	243	1,97	347	1,64
9 Mais de 25 até 30 salários-mínimos	54	1,48	17	1,39	24	0,62	212	1,72	307	1,45
10 Mais de 30 salários-mínimos	38	1,04	12	0,98	21	0,54	153	1,24	224	1,06
Total	3.661	100	1.226	100	3.867	100	12.353	100	21.107	100

27 - Número de pessoas que contribuem com a renda familiar

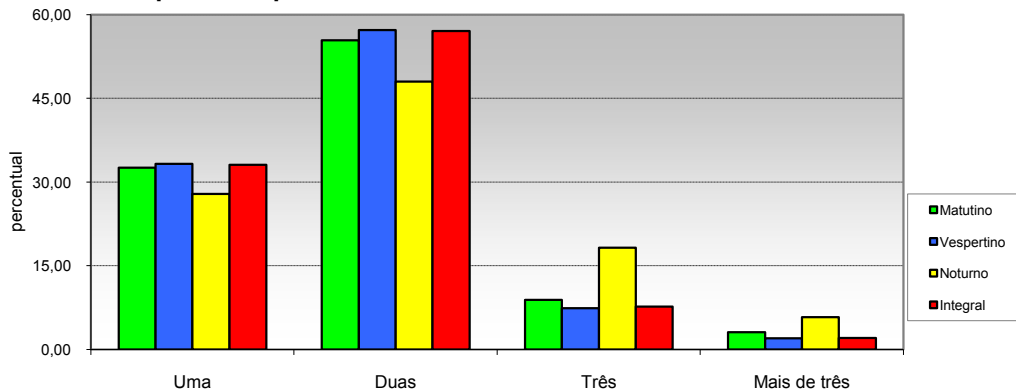

Opção / Área	Matutino		Vespertino		Noturno		Integral		Total	
	Cand.	%	Cand.	%	Cand.	%	Cand.	%	Cand.	%
1 Uma	1193	32,59	408	33,28	1079	27,90	4087	33,09	6767	32,06
2 Duas	2028	55,39	702	57,26	1857	48,02	7053	57,10	11640	55,15
3 Três	326	8,90	91	7,42	705	18,23	955	7,73	2077	9,84
4 Mais de três	114	3,11	25	2,04	226	5,84	258	2,09	623	2,95
Total	3.661	100	1.226	100	3.867	100	12.353	100	21.107	100



"Não podemos prever o futuro, mas podemos criá-lo" (Paul Pilzer)

**PERFIL DO CANDIDATO- VESTIBULAR 2014
POR TURNO**

III - CARACTERÍSTICAS SÓCIO-ECONÔMICAS

28 - Renda mensal do candidato

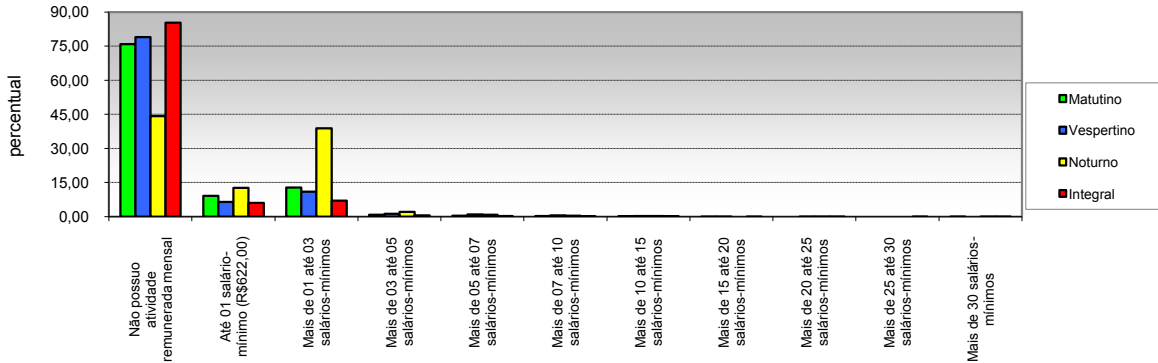

Opção / Área	Matutino		Vespertino		Noturno		Integral		Total	
	Cand.	%	Cand.	%	Cand.	%	Cand.	%	Cand.	%
1 Não possui atividade remunerada mensal	2777	75,85	968	78,96	0	44,25	10533	85,27	15989	75,75
2 Até 01 salário-mínimo (R\$622,00)	337	9,21	80	6,53	0	12,77	758	6,14	1669	7,91
3 Mais de 01 até 03 salários-mínimos	473	12,92	135	11,01	0	38,84	884	7,16	2994	14,18
4 Mais de 03 até 05 salários-mínimos	32	0,87	16	1,31	0	2,22	78	0,63	212	1,00
5 Mais de 05 até 07 salários-mínimos	20	0,55	13	1,06	0	0,96	36	0,29	106	0,50
6 Mais de 07 até 10 salários-mínimos	14	0,38	8	0,65	0	0,54	31	0,25	74	0,35
7 Mais de 10 até 15 salários-mínimos	6	0,16	4	0,33	0	0,34	22	0,18	45	0,21
8 Mais de 15 até 20 salários-mínimos	1	0,03	1	0,08	0	0,00	2	0,02	4	0,02
9 Mais de 20 até 25 salários-mínimos	0	0,00	1	0,08	0	0,05	3	0,02	6	0,03
10 Mais de 25 até 30 salários-mínimos	0	0,00	0	0,00	0	0,00	3	0,02	3	0,01
11 Mais de 30 salários-mínimos	1	0,03	0	0,00	0	0,03	3	0,02	5	0,02
Total	3.661	100	1.226	100	0	100	12.353	100	21.107	100

29 - Participação do candidato na renda familiar

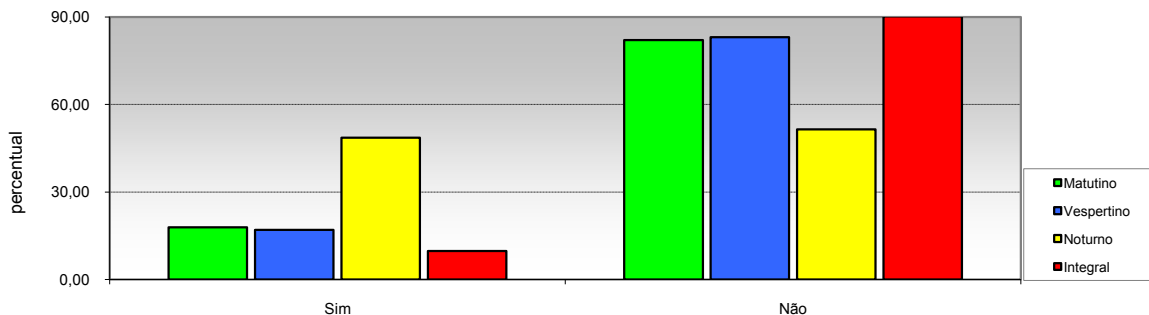

Opção / Área	Matutino		Vespertino		Noturno		Integral		Total	
	Cand.	%	Cand.	%	Cand.	%	Cand.	%	Cand.	%
1 Sim	656	17,92	208	16,97	1879	48,59	1211	9,80	3954	18,73
2 Não	3005	82,08	1018	83,03	1988	51,41	11142	90,20	17153	81,27
Total	3.661	100	1.226	100	3.867	100	12.353	100	21.107	100



"Não podemos prever o futuro, mas podemos criá-lo" (Paul Pilzer)

**PERFIL DO CANDIDATO VESTIBULAR 2014
POR TURNO**

III - CARACTERÍSTICAS SÓCIO-ECONÔMICAS

30 - Número de pessoas sustentadas com a renda familiar

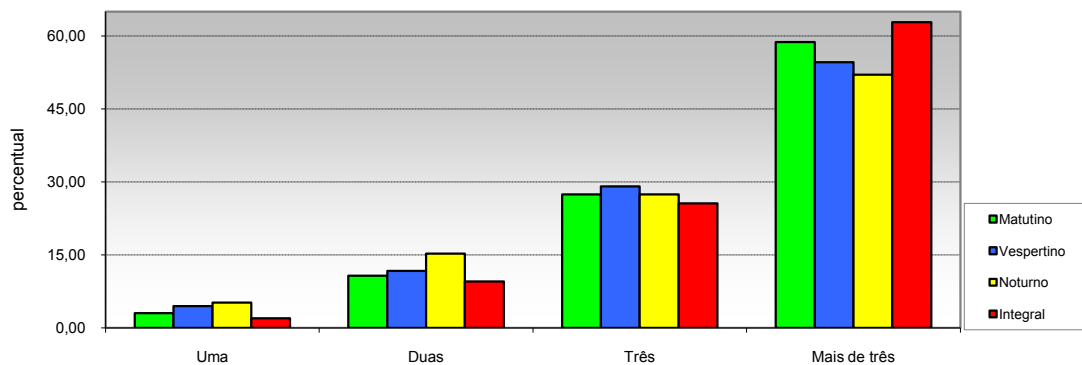

Opção / Área	Matutino		Vespertino		Noturno		Integral		Total	
	Cand.	%	Cand.	%	Cand.	%	Cand.	%	Cand.	%
1 Uma	110	3,00	55	4,49	201	5,20	247	2,00	613	2,90
2 Duas	394	10,76	144	11,75	591	15,28	1176	9,52	2305	10,92
3 Três	1005	27,45	357	29,12	1061	27,44	3166	25,63	5589	26,48
4 Mais de três	2152	58,78	670	54,65	2014	52,08	7764	62,85	12600	59,70
Total	3.661	100	1.226	100	3.867	100	12.353	100	21.107	100

31 - Propriedade da moradia

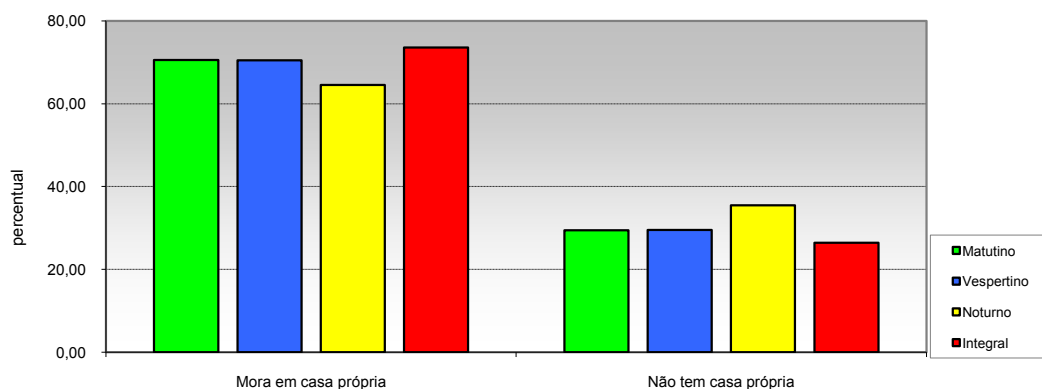

Opção / Área	Matutino		Vespertino		Noturno		Integral		Total	
	Cand.	%	Cand.	%	Cand.	%	Cand.	%	Cand.	%
1 Mora em casa própria	2583	70,55	864	70,47	2495	64,52	9088	73,57	15030	71,21
2 Não tem casa própria	1078	29,45	362	29,53	1372	35,48	3265	26,43	6077	28,79
Total	3.661	100	1.226	100	3.867	100	12.353	100	21.107	100

"Não podemos prever o futuro, mas podemos criá-lo" (Paul Pilzer)

**PERFIL DO CANDIDATO - VESTIBULAR 2014
POR TURNO**

III - CARACTERÍSTICAS SÓCIO-ECONÔMICAS

32 - Propriedade de veículos na residência

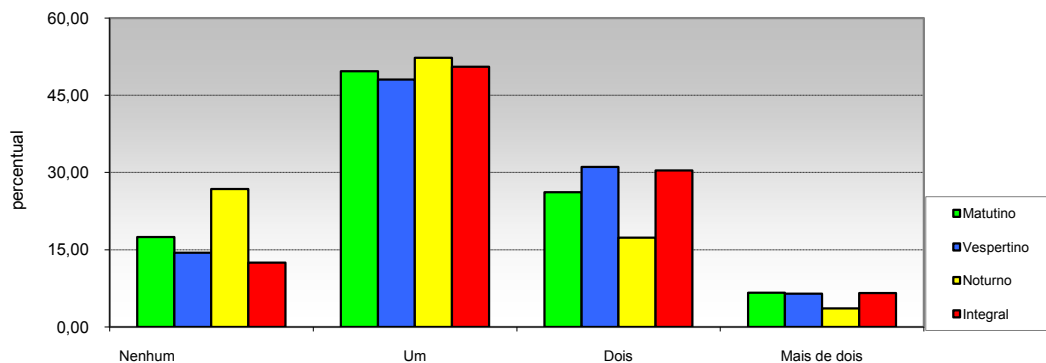

Opção / Área	Matutino		Vespertino		Noturno		Integral		Total	
	Cand.	%	Cand.	%	Cand.	%	Cand.	%	Cand.	%
1 Nenhum	640	17,48	177	14,44	1035	26,76	1542	12,48	3394	16,08
2 Um	1818	49,66	589	48,04	2022	52,29	6241	50,52	10670	50,55
3 Dois	959	26,20	381	31,08	671	17,35	3758	30,42	5769	27,33
4 Mais de dois	244	6,66	79	6,44	139	3,59	812	6,57	1274	6,04
Total	3.661	100	1.226	100	3.867	100	12.353	100	21.107	100

33 - Acesso a Internet

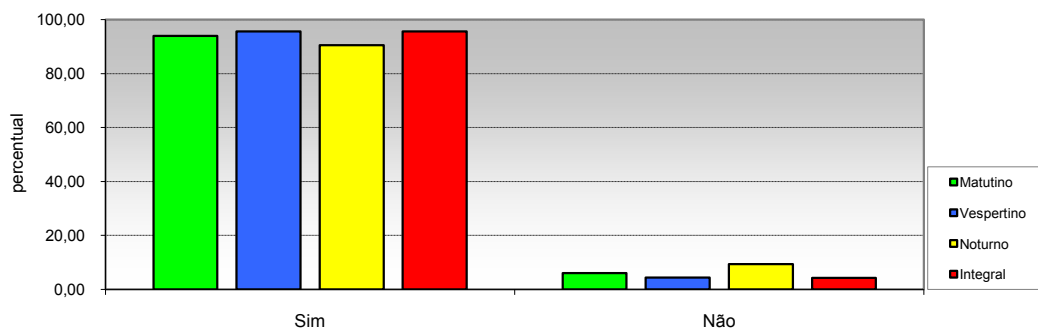

Opção / Área	Matutino		Vespertino		Noturno		Integral		Total	
	Cand.	%	Cand.	%	Cand.	%	Cand.	%	Cand.	%
1 Sim	3440	93,96	1172	95,60	3502	90,56	11821	95,69	19935	94,45
2 Não	221	6,04	54	4,40	365	9,44	532	4,31	1172	5,55
Total	3.661	100	1.226	100	3.867	100	12.353	100	21.107	100