



"Avaliando o Ontem, Trabalhando Hoje, Planejando o Amanhã"

**PERFIL DO INGRESSANTE - VESTIBULAR 2013
POR TURNO**

I - CARACTERÍSTICAS SÓCIO-CULTURAIS

01 - Sexo:

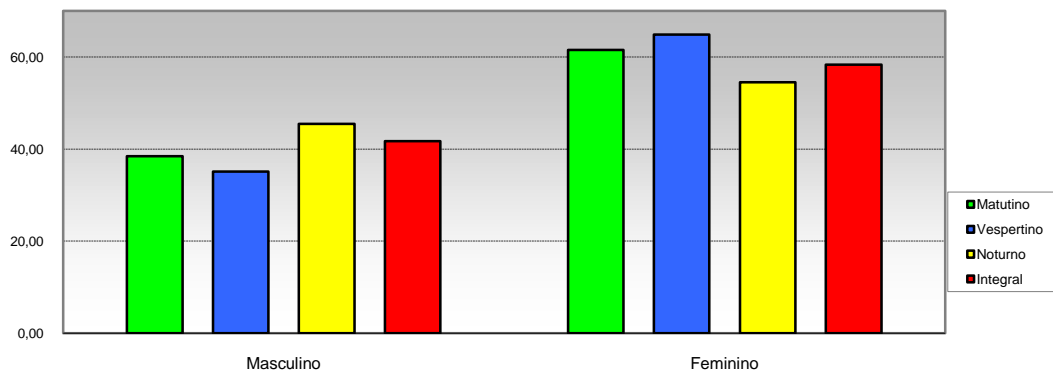

Opção / Área	Matutino		Vespertino		Noturno		Integral		Total	
	Cand.	%	Cand.	%	Cand.	%	Cand.	%	Cand.	%
1 Masculino	235	38,46	46	35,11	392	45,48	374	41,69	1047	41,86
2 Feminino	376	61,54	85	64,89	470	54,52	523	58,31	1454	58,14
Total	611	100	131	100	862	100	897	100	2.501	100

02 - Faixa etária

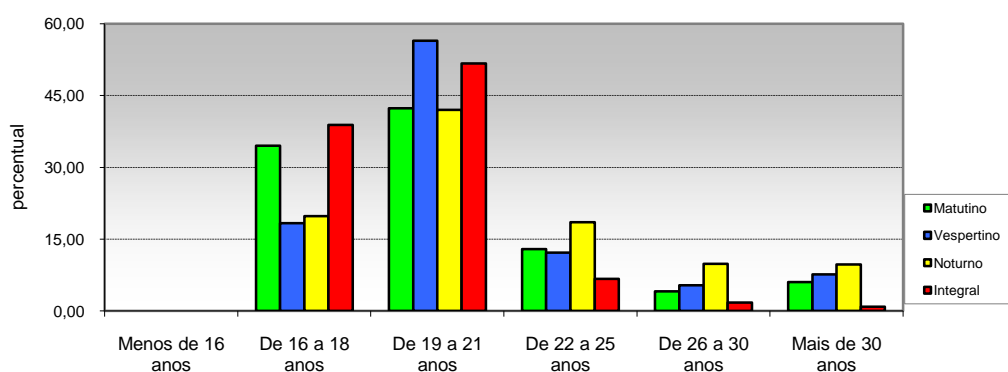

Opção / Área	Matutino		Vespertino		Noturno		Integral		Total	
	Cand.	%	Cand.	%	Cand.	%	Cand.	%	Cand.	%
1 Menos de 16 anos	0	0,00	0	0,00	0	0,00	0	0,00	0	0,00
2 De 16 a 18 anos	211	34,53	24	18,32	171	19,84	349	38,91	755	30,19
3 De 19 a 21 anos	259	42,39	74	56,49	362	42,00	464	51,73	1159	46,34
4 De 22 a 25 anos	79	12,93	16	12,21	160	18,56	60	6,69	315	12,59
5 De 26 a 30 anos	25	4,09	7	5,34	85	9,86	16	1,78	133	5,32
6 Mais de 30 anos	37	6,06	10	7,63	84	9,74	8	0,89	139	5,56
Total	611	100	131	100	862	100	897	100	2.501	100



"Avaliando o Ontem, Trabalhando Hoje, Planejando o Amanhã"

**PERFIL DO INGRESSANTE - VESTIBULAR 2013
POR TURNO**

I - CARACTERÍSTICAS SÓCIO-CULTURAIS

03 - Tipo de cota

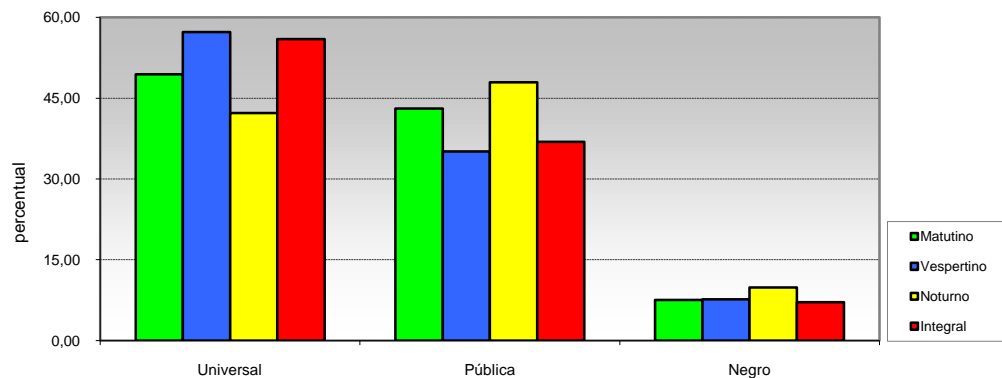

Opção / Área	Matutino		Vespertino		Noturno		Integral		Total	
	Cand.	%	Cand.	%	Cand.	%	Cand.	%	Cand.	%
1 Universal	127	49,43	75	57,25	364	42,23	502	55,96	1243	49,70
2 Pública	89	43,04	46	35,11	413	47,91	331	36,90	1053	42,10
3 Negro	19	7,53	10	7,63	85	9,86	64	7,13	205	8,20
Total	235	100	131	100	862	100	897	100	2.501	100

04 - Estado civil

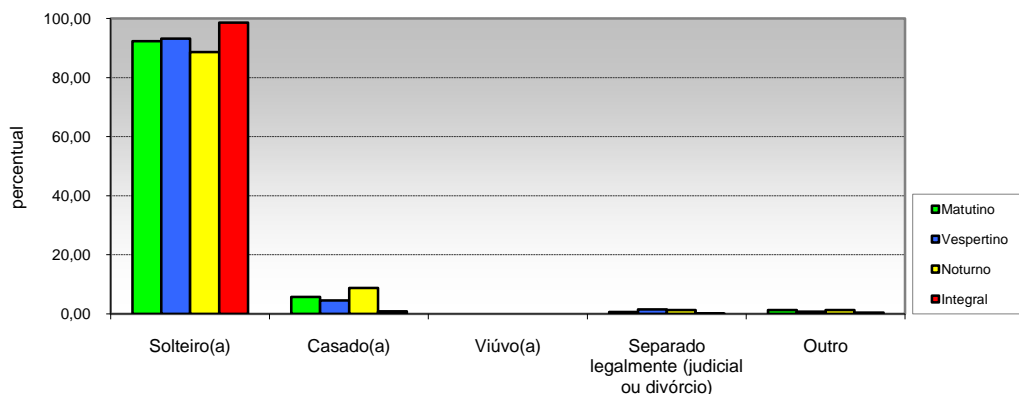

Opção / Área	Matutino		Vespertino		Noturno		Integral		Total	
	Cand.	%	Cand.	%	Cand.	%	Cand.	%	Cand.	%
1 Solteiro(a)	221	92,31	122	93,13	764	88,63	884	98,55	2334	93,32
2 Casado(a)	9	5,73	6	4,58	76	8,82	8	0,89	125	5,00
3 Viúvo(a)	0	0,00	0	0,00	0	0,00	0	0,00	0	0,00
4 Separado legalmente (judicial ou divórcio)	0	0,65	2	1,53	11	1,28	1	0,11	18	0,72
5 Outro	5	1,31	1	0,76	11	1,28	4	0,45	24	0,96
Total	235	100	131	100	862	100	897	100	2.501	100

"Avaliando o Ontem, Trabalhando Hoje, Planejando o Amanhã"

**PERFIL DOS CANDIDATOS - VESTIBULAR 2013
POR TURNO**

I - CARACTERÍSTICAS SÓCIO-CULTURAIS

05 - Filhos menores de 6 anos

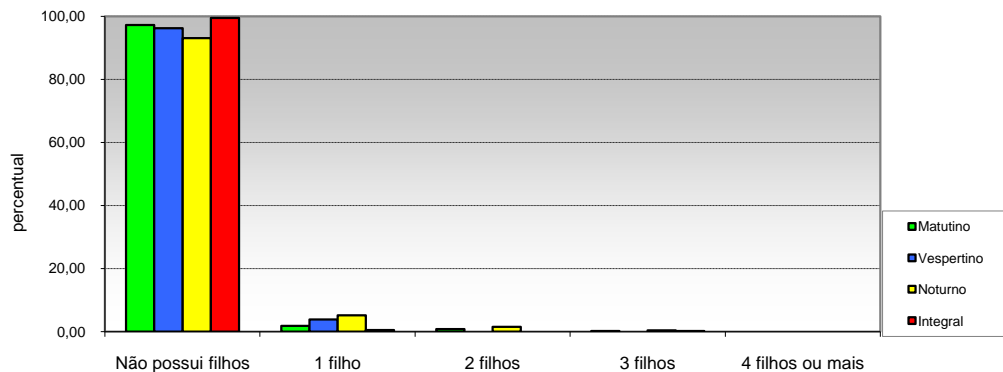

Opção / Área	Matutino		Vespertino		Noturno		Integral		Total	
	Cand.	%	Cand.	%	Cand.	%	Cand.	%	Cand.	%
1 Não possui filhos	594	97,22	126	96,18	802	93,04	892	99,44	2414	96,52
2 1 filho	11	1,80	5	3,82	44	5,10	4	0,45	64	2,56
3 2 filhos	5	0,82	0	0,00	13	1,51	0	0,00	18	0,72
4 3 filhos	1	0,16	0	0,00	3	0,35	1	0,11	5	0,20
5 4 filhos ou mais	0	0,00	0	0,00	0	0,00	0	0,00	0	0,00
Total	611	100	131	100	862	100	897	100	2.501	100

06 - Estado em que nasceu

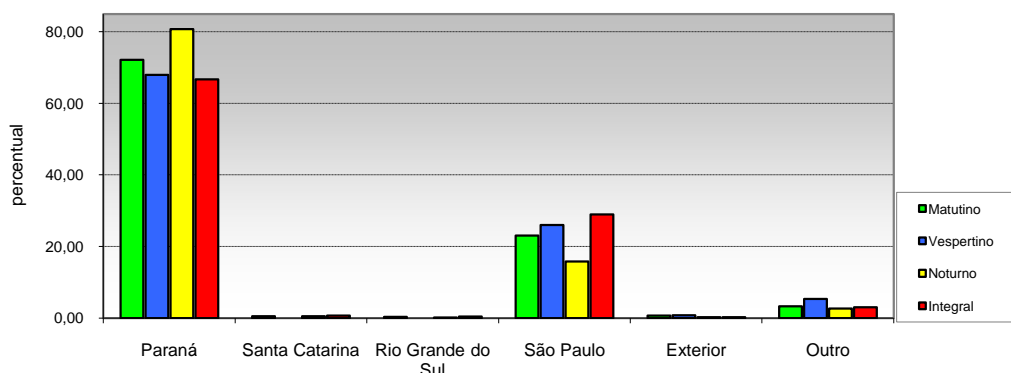

Opção / Área	Matutino		Vespertino		Noturno		Integral		Total	
	Cand.	%	Cand.	%	Cand.	%	Cand.	%	Cand.	%
1 Paraná	441	72,18	89	67,94	696	80,74	598	66,67	1824	72,93
2 Santa Catarina	3	0,49	0	0,00	4	0,46	6	0,67	13	0,52
3 Rio Grande do Sul	2	0,33	0	0,00	1	0,12	4	0,45	7	0,28
4 São Paulo	141	23,08	34	25,95	136	15,78	260	28,99	571	22,83
5 Exterior	4	0,65	1	0,76	2	0,23	2	0,22	9	0,36
6 Outro	20	3,27	7	5,34	23	2,67	27	3,01	77	3,08
Total	611	100	131	100	862	100	897	100	2.501	100

"Avaliando o Ontem, Trabalhando Hoje, Planejando o Amanhã"

PERFIL DOS CANDIDATOS - VESTIBULAR 2013
POR TURNO

I - CARACTERÍSTICAS SÓCIO-CULTURAIS

07 - Cidade em que mora

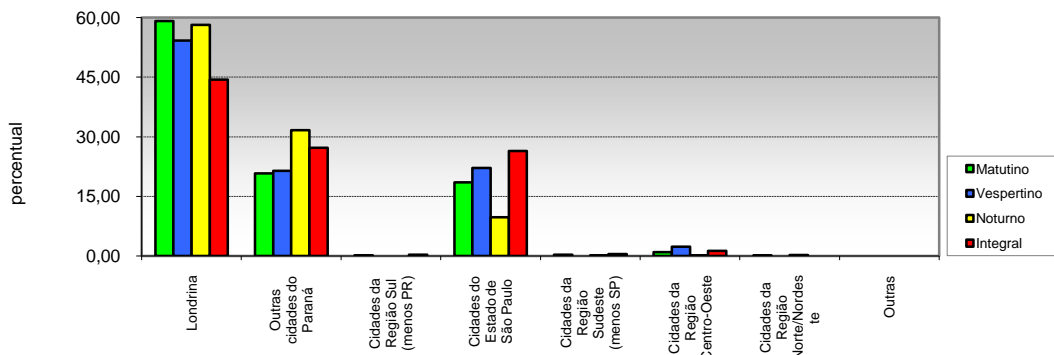

Opção / Área	Matutino		Vespertino		Noturno		Integral		Total	
	Cand.	%	Cand.	%	Cand.	%	Cand.	%	Cand.	%
1 Londrina	361	59,08	71	54,20	501	58,12	398	44,37	1331	53,22
2 Outras cidades do Paraná	127	20,79	28	21,37	273	31,67	244	27,20	672	26,87
3 Cidades da Região Sul (menos PR)	1	0,16	0	0,00	0	0,00	3	0,33	4	0,16
4 Cidades do Estado de São Paulo	113	18,49	29	22,14	84	9,74	237	26,42	463	18,51
5 Cidades da Região Sudeste (menos SP)	2	0,33	0	0,00	1	0,12	4	0,45	7	0,28
6 Cidades da Região Centro-Oeste	6	0,98	3	2,29	1	0,12	11	1,23	21	0,84
7 Cidades da Região Norte/Nordeste	1	0,16	0	0,00	2	0,23	0	0,00	3	0,12
8 Outras	0	0,00	0	0,00	0	0,00	0	0,00	0	0,00
Total	611	100	131	100	862	100	897	100	2.501	100

08 - Atividade praticada para ocupação da maior parte do tempo livre

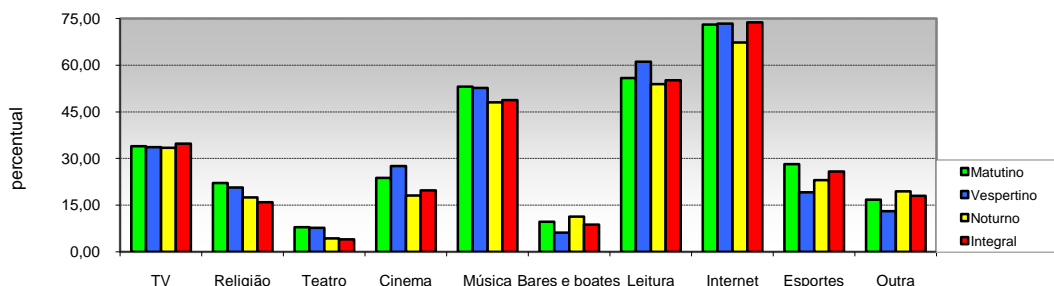

Opção / Área	Matutino		Vespertino		Noturno		Integral		Total	
	Cand.	%	Cand.	%	Cand.	%	Cand.	%	Cand.	%
1 TV	207	33,88	44	33,59	288	33,41	312	34,78	851	34,03
2 Religião	135	22,09	27	20,61	150	17,40	143	15,94	455	18,19
3 Teatro	48	7,86	10	7,63	37	4,29	36	4,01	131	5,24
4 Cinema	145	23,73	36	27,48	156	18,10	177	19,73	514	20,55
5 Música	324	53,03	69	52,67	414	48,03	437	48,72	1244	49,74
6 Bares e boates	59	9,66	8	6,11	97	11,25	78	8,70	242	9,68
7 Leitura	341	55,81	80	61,07	464	53,83	494	55,07	1379	55,14
8 Internet	446	73,00	96	73,28	580	67,29	661	73,69	1783	71,29
9 Esportes	172	28,15	25	19,08	198	22,97	231	25,75	626	25,03
10 Outra	102	16,69	17	12,98	167	19,37	161	17,95	447	17,87
Total	1.979	323,9	412	314,5	2.551	295,94	2.730	304,35	7.672	306,76

(multiplica-escola)



"Avaliando o Ontem, Trabalhando Hoje, Planejando o Amanhã"

**PERFIL DOS CANDIDATOS - VESTIBULAR 2013
POR TURNO**

I - CARACTERÍSTICAS SÓCIO-CULTURAIS

09 - Atividade praticada para ocupação da maior parte do tempo livre

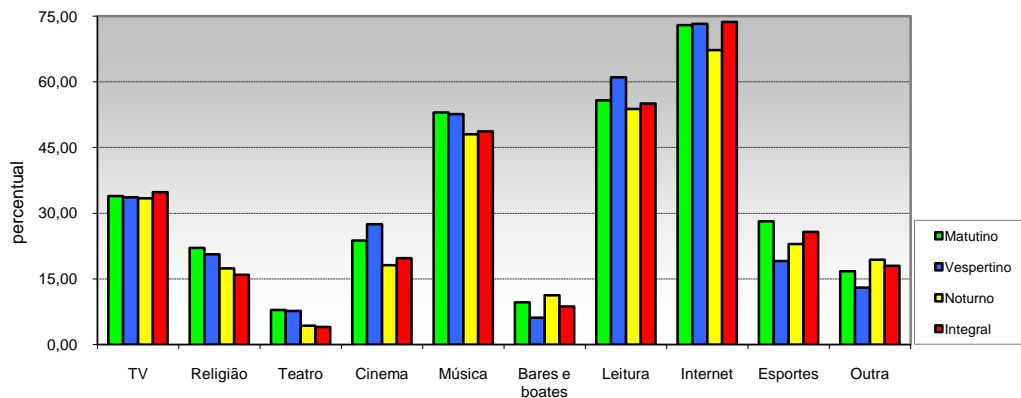

Opção / Área	Matutino		Vespertino		Noturno		Integral		Total	
	Cand.	%	Cand.	%	Cand.	%	Cand.	%	Cand.	%
1 TV	207	33,88	44	33,59	288	33,41	312	34,78	851	34,03
2 Religião	135	22,09	27	20,61	150	17,40	143	15,94	455	18,19
3 Teatro	48	7,86	10	7,63	37	4,29	36	4,01	131	5,24
4 Cinema	145	23,73	36	27,48	156	18,10	177	19,73	514	20,55
5 Música	324	53,03	69	52,67	414	48,03	437	48,72	1244	49,74
6 Bares e boates	59	9,66	8	6,11	97	11,25	78	8,70	242	9,68
7 Leitura	341	55,81	80	61,07	464	53,83	494	55,07	1379	55,14
8 Internet	446	73,00	96	73,28	580	67,29	661	73,69	1783	71,29
9 Esportes	172	28,15	25	19,08	198	22,97	231	25,75	626	25,03
10 Outra	102	16,69	17	12,98	167	19,37	161	17,95	447	17,87
Total	1.979	323,9	412	314,5	2.551	295,94	2.730	304,35	7.672	306,76

(múltipla-escola)



"Avaliando o Ontem, Trabalhando Hoje, Planejando o Amanhã"

PERFIL DOS CANDIDATOS - VESTIBULAR 2013
POR TURNO

II - CARACTERÍSTICAS SÓCIO-EDUCACIONAIS

10 - Nível de instrução do pai

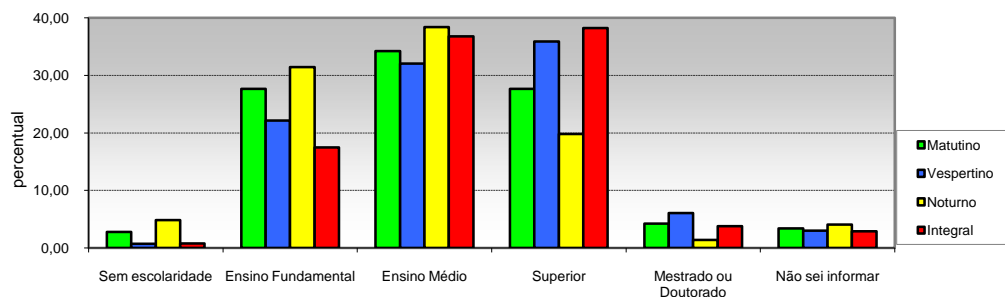

Opção / Área	Matutino		Vespertino		Noturno		Integral		Total	
	Cand.	%	Cand.	%	Cand.	%	Cand.	%	Cand.	%
1 Sem escolaridade	17	2,78	1	0,76	42	4,87	7	0,78	67	2,68
2 Ensino Fundamental	169	27,66	29	22,14	271	31,44	157	17,50	626	25,03
3 Ensino Médio	209	34,21	42	32,06	331	38,40	330	36,79	912	36,47
4 Superior	169	27,66	47	35,88	171	19,84	343	38,24	730	29,19
5 Mestrado ou Doutorado	26	4,26	8	6,11	12	1,39	34	3,79	80	3,20
6 Não sei informar	21	3,44	4	3,05	35	4,06	26	2,90	86	3,44
Total	611	100	131	100	862	100	897	100	2.501	100

11 - Nível de instrução da mãe

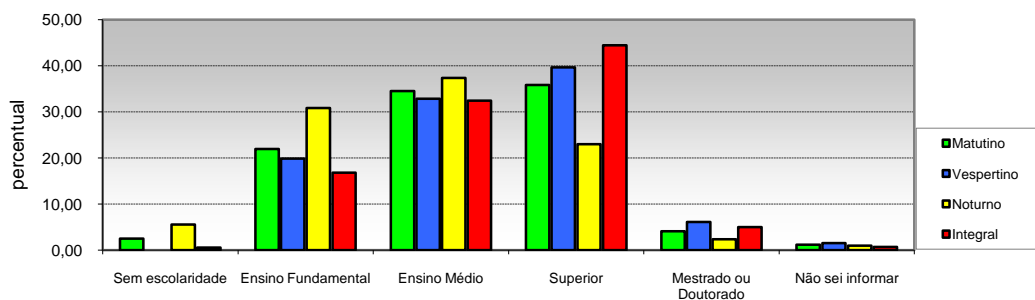

Opção / Área	Matutino		Vespertino		Noturno		Integral		Total	
	Cand.	%	Cand.	%	Cand.	%	Cand.	%	Cand.	%
1 Sem escolaridade	15	2,45	0	0,00	48	5,57	5	0,56	68	2,72
2 Ensino Fundamental	134	21,93	26	19,85	266	30,86	151	16,83	577	23,07
3 Ensino Médio	211	34,53	43	32,82	322	37,35	291	32,44	867	34,67
4 Superior	219	35,84	52	39,69	198	22,97	399	44,48	868	34,71
5 Mestrado ou Doutorado	25	4,09	8	6,11	20	2,32	45	5,02	98	3,92
6 Não sei informar	7	1,15	2	1,53	8	0,93	6	0,67	23	0,92
Total	611	100	131	100	862	100	897	100	2.501	100



"Avaliando o Ontem, Trabalhando Hoje, Planejando o Amanhã"

PERFIL DOS CANDIDATOS - VESTIBULAR 2013
POR TURNO

II - CARACTERÍSTICAS SÓCIO-EDUCACIONAIS

12 - Frequência ao Ensino Fundamental (1º grau)

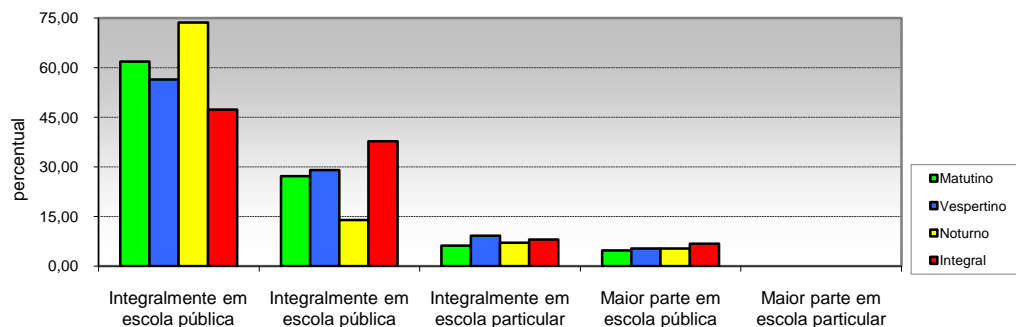

Opção / Área	Matutino		Vespertino		Noturno		Integral		Total	
	Cand.	%	Cand.	%	Cand.	%	Cand.	%	Cand.	%
1 Integralmente em escola pública	378	61,87	74	56,49	635	73,67	425	47,38	1512	60,46
2 Integralmente em escola pública	166	27,17	38	29,01	120	13,92	339	37,79	663	26,51
3 Integralmente em escola particular	38	6,22	12	9,16	61	7,08	72	8,03	183	7,32
4 Maior parte em escola pública	29	4,75	7	5,34	46	5,34	61	6,80	143	5,72
5 Maior parte em escola particular	0	0,00	0	0,00	0	0,00	0	0,00	0	0,00
Total	611	100	131	100	862	100	897	100	2.501	100

13 - Forma de conclusão do ensino Fundamental (1º grau)

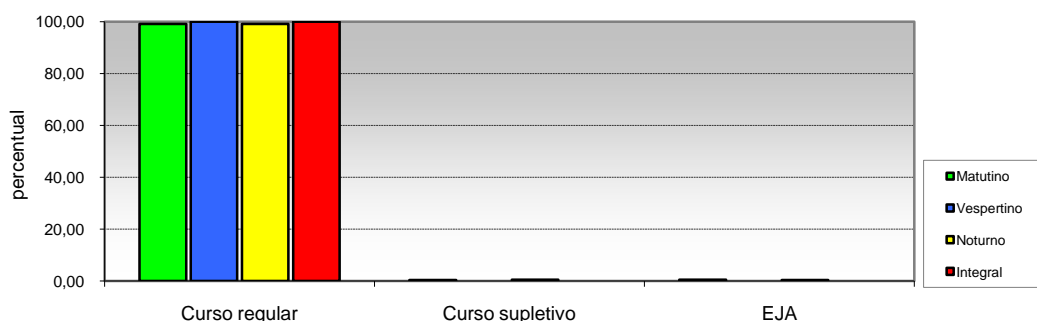

Opção / Área	Matutino		Vespertino		Noturno		Integral		Total	
	Cand.	%	Cand.	%	Cand.	%	Cand.	%	Cand.	%
1 Curso regular	606	99,18	131	100,00	855	99,19	897	100,00	2489	99,52
2 Curso supletivo	2	0,33	0	0,00	4	0,46	0	0,00	6	0,24
3 EJA	3	0,49	0	0,00	3	0,35	0	0,00	6	0,24
Total	611	100	131	100	862	100	897	100	2.501	100



"Avaliando o Ontem, Trabalhando Hoje, Planejando o Amanhã"

**PERFIL DOS CANDIDATOS - VESTIBULAR 2013
POR TURNO**

II - CARACTERÍSTICAS SÓCIO-EDUCACIONAIS

14 - Frequência ao Ensino Médio (2º grau)

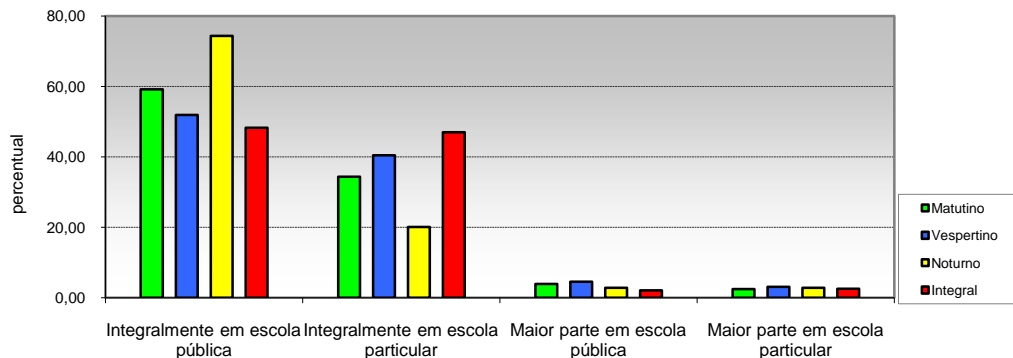

Opção / Área	Matutino		Vespertino		Noturno		Integral		Total	
	Cand.	%	Cand.	%	Cand.	%	Cand.	%	Cand.	%
1 Integralmente em escola pública	362	59,25	68	51,91	641	74,36	433	48,27	1504	60,14
2 Integralmente em escola particular	210	34,37	53	40,46	173	20,07	422	47,05	858	34,31
3 Maior parte em escola pública	24	3,93	6	4,58	24	2,78	19	2,12	73	2,92
4 Maior parte em escola particular	15	2,45	4	3,05	24	2,78	23	2,56	66	2,64
Total	611	100	131	100	862	100	897	100	2.501	100

15 - Forma de conclusão do Ensino Médio (2º grau)

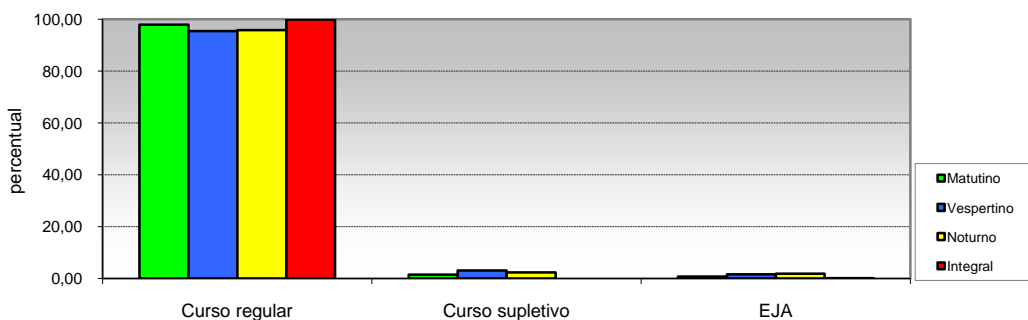

Opção / Área	Matutino		Vespertino		Noturno		Integral		Total	
	Cand.	%	Cand.	%	Cand.	%	Cand.	%	Cand.	%
1 Curso regular	598	97,87	125	95,42	826	95,82	896	99,89	2445	97,76
2 Curso supletivo	9	1,47	4	3,05	20	2,32	0	0,00	33	1,32
3 EJA	4	0,65	2	1,53	16	1,86	1	0,11	23	0,92
Total	611	100	131	100	862	100	897	100	2.501	100



"Avaliando o Ontem, Trabalhando Hoje, Planejando o Amanhã"

PERFIL DOS CANDIDATOS - VESTIBULAR 2013
POR TURNO

II - CARACTERÍSTICAS SÓCIO-EDUCACIONAIS

16 - Ano de conclusão do Ensino Médio (2º grau)

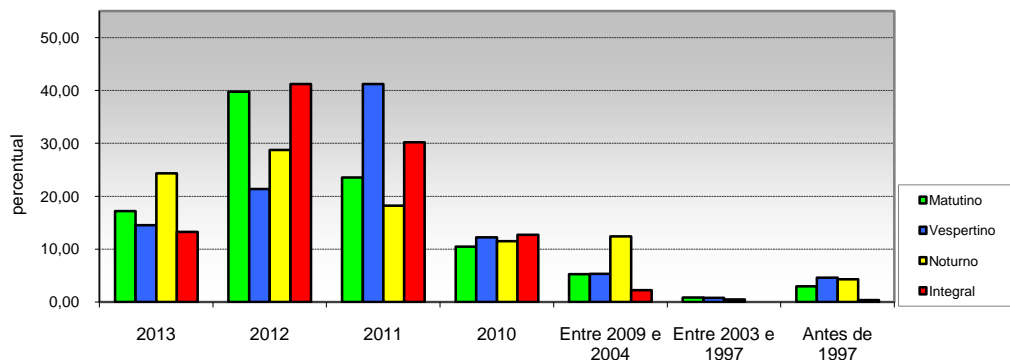

Opção / Área	Matutino		Vespertino		Noturno		Integral		Total	
	Cand.	%	Cand.	%	Cand.	%	Cand.	%	Cand.	%
1 2013	105	17,18	19	14,50	210	24,36	119	13,27	453	18,11
2 2012	243	39,77	28	21,37	248	28,77	370	41,25	889	35,55
3 2011	144	23,57	54	41,22	157	18,21	271	30,21	626	25,03
4 2010	64	10,47	16	12,21	99	11,48	114	12,71	293	11,72
5 Entre 2009 e 2004	32	5,24	7	5,34	107	12,41	20	2,23	166	6,64
6 Entre 2003 e 1997	5	0,82	1	0,76	4	0,46	0	0,00	10	0,40
7 Antes de 1997	18	2,95	6	4,58	37	4,29	3	0,33	64	2,56
Total	611	100	131	100	862	100	897	100	2.501	100

17 - Frequência em cursinho preparatório (Pré-Vestibular)

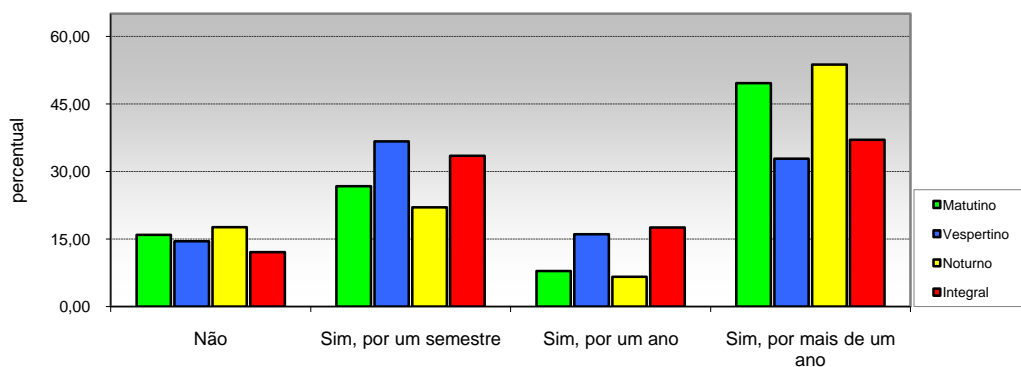

Opção / Área	Matutino		Vespertino		Noturno		Integral		Total	
	Cand.	%	Cand.	%	Cand.	%	Cand.	%	Cand.	%
1 Não	97	15,88	19	14,50	152	17,63	108	12,04	376	15,03
2 Sim, por um semestre	163	26,68	48	36,64	190	22,04	300	33,44	701	28,03
3 Sim, por um ano	48	7,86	21	16,03	57	6,61	157	17,50	283	11,32
4 Sim, por mais de um ano	303	49,59	43	32,82	463	53,71	332	37,01	1141	45,62
Total	611	100	131	100	862	100	897	100	2.501	100



"Avaliando o Ontem, Trabalhando Hoje, Planejando o Amanhã"

PERFIL DOS CANDIDATOS - VESTIBULAR 2013
POR TURNO

II - CARACTERÍSTICAS SÓCIO-EDUCACIONAIS

18 - Número de vestibulares prestados

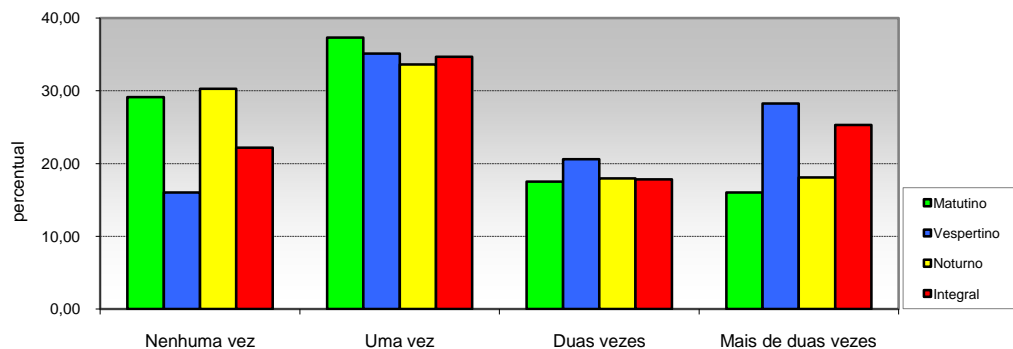

Opção / Área	Matutino		Vespertino		Noturno		Integral		Total	
	Cand.	%	Cand.	%	Cand.	%	Cand.	%	Cand.	%
1 Nenhuma vez	178	29,13	21	16,03	261	30,28	199	22,19	659	26,35
2 Uma vez	228	37,32	46	35,11	290	33,64	311	34,67	875	34,99
3 Duas vezes	107	17,51	27	20,61	155	17,98	160	17,84	449	17,95
4 Mais de duas vezes	98	16,04	37	28,24	156	18,10	227	25,31	518	20,71
Total	611	100	131	100	862	100	897	100	2.501	100

19 - Pretensão em prestar vestibular em outra instituição

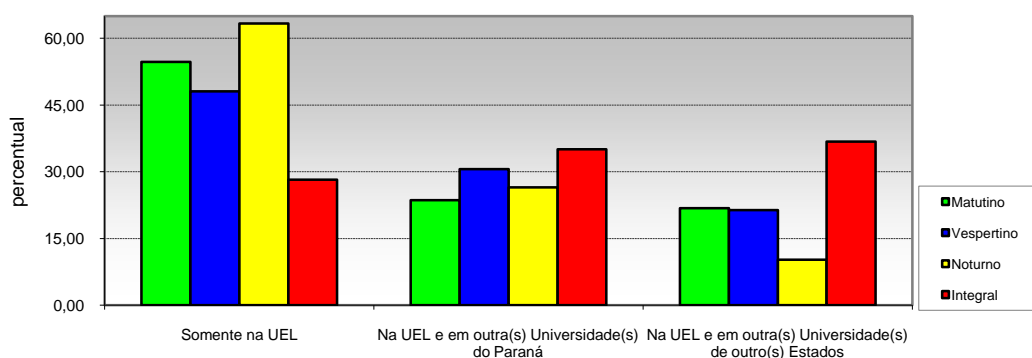

Opção / Área	Matutino		Vespertino		Noturno		Integral		Total	
	Cand.	%	Cand.	%	Cand.	%	Cand.	%	Cand.	%
1 Somente na UEL	334	54,66	63	48,09	546	63,34	253	28,21	1196	47,82
2 Na UEL e em outra(s) Universidade(s) do Paraná	144	23,57	40	30,53	228	26,45	314	35,01	726	29,03
3 Na UEL e em outra(s) Universidade(s) de outro(s) Estados	133	21,77	28	21,37	88	10,21	330	36,79	579	23,15
Total	611	100	131	100	862	100	897	100	2.501	100



"Avaliando o Ontem, Trabalhando Hoje, Planejando o Amanhã"

PERFIL DOS CANDIDATOS - VESTIBULAR 2013
POR TURNO

II - CARACTERÍSTICAS SÓCIO-EDUCACIONAIS

20 - Ingresso em algum curso superior

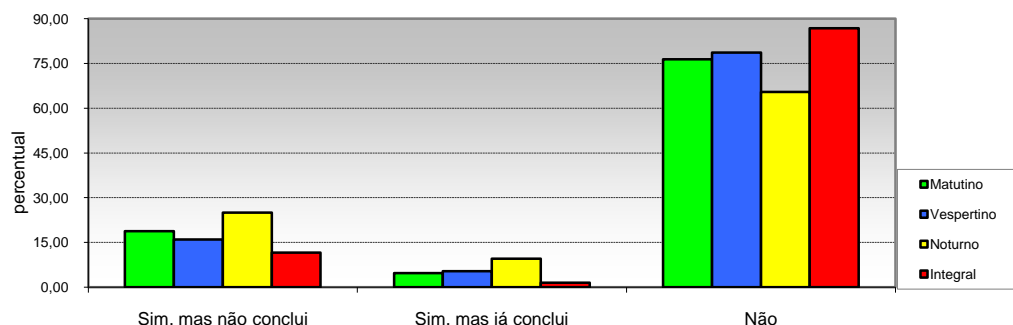

Opção / Área	Matutino		Vespertino		Noturno		Integral		Total	
	Cand.	%	Cand.	%	Cand.	%	Cand.	%	Cand.	%
1 Sim, mas não conclui	115	18,82	21	16,03	216	25,06	104	11,59	456	18,23
2 Sim, mas já conclui	29	4,75	7	5,34	82	9,51	14	1,56	132	5,28
3 Não	467	76,43	103	78,63	564	65,43	779	86,85	1913	76,49
Total	611	100	131	100	862	100	897	100	2.501	100

21 - Motivo que levou a escolher o curso

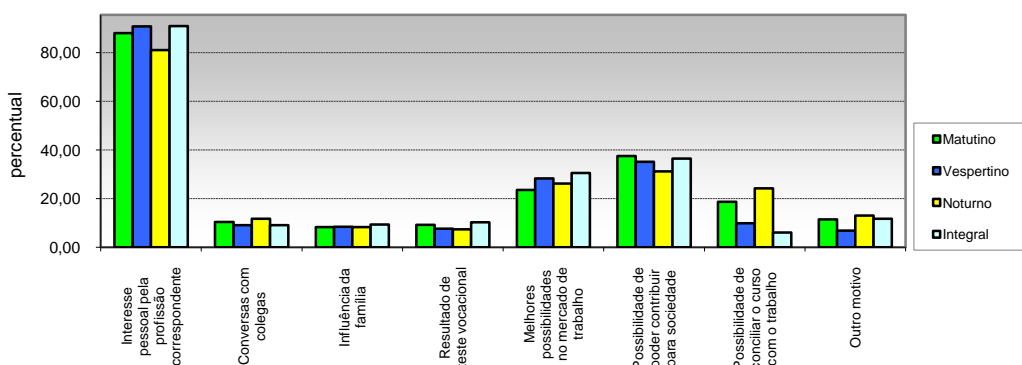

Opção / Área	Matutino		Vespertino		Noturno		Integral		Total	
	Cand.	%	Cand.	%	Cand.	%	Cand.	%	Cand.	%
1 Interesse pessoal pela profissão correspondente	538	88,05	119	90,84	699	81,09	816	90,97	2172	86,85
2 Conversas com colegas	64	10,47	12	9,16	101	11,72	82	9,14	259	10,36
3 Influência da família	51	8,35	11	8,40	72	8,35	84	9,36	218	8,72
4 Resultado de teste vocacional	56	9,17	10	7,63	64	7,42	92	10,26	222	8,88
5 Melhores possibilidades no mercado de trabalho	144	23,57	37	28,24	226	26,22	274	30,55	681	27,23
6 Possibilidade de poder contribuir para sociedade	229	37,48	46	35,11	269	31,21	327	36,45	871	34,83
7 Possibilidade de conciliar o curso com o trabalho	114	18,66	13	9,92	209	24,25	54	6,02	390	15,59
8 Outro motivo	70	11,46	9	6,87	113	13,11	105	11,71	297	11,88
Total	1.266	207	257	196	1.753	203	1.834	204	5.110	204

(MULTIPLA-ESCOLHA)



"Avaliando o Ontem, Trabalhando Hoje, Planejando o Amanhã"

PERFIL DOS CANDIDATOS - VESTIBULAR 2013
POR TURNO

II - CARACTERÍSTICAS SÓCIO-EDUCACIONAIS

22 - Expectativa em relação ao curso universitário

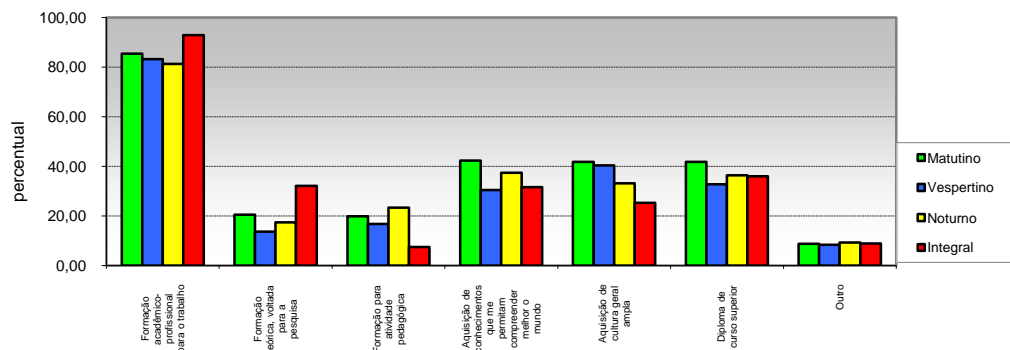

Opção / Área	Matutino		Vespertino		Noturno		Integral		Total	
	Cand.	%	Cand.	%	Cand.	%	Cand.	%	Cand.	%
1 para o trabalho	522	85,43	109	83,21	701	81,32	833	92,87	2165	86,57
2 pesquisa	126	20,62	18	13,74	151	17,52	289	32,22	584	23,35
3 Formação para atividade pedagógica	122	19,97	22	16,79	202	23,43	67	7,47	413	16,51
4 permitam compreender melhor o mundo	259	42,39	40	30,53	323	37,47	284	31,66	906	36,23
5 Aquisição de cultura geral ampla	256	41,90	53	40,46	286	33,18	227	25,31	822	32,87
6 Diploma de curso superior	256	41,90	43	32,82	314	36,43	323	36,01	936	37,43
7 Outro	54	8,84	11	8,40	80	9,28	80	8,92	225	9,00
Total	1.595	261	296	226	2.057	238,63	2.103	234	6.051	242

(MULTIPLA-ESCOLHA)

23 - Frequência em curso específico de língua estrangeira

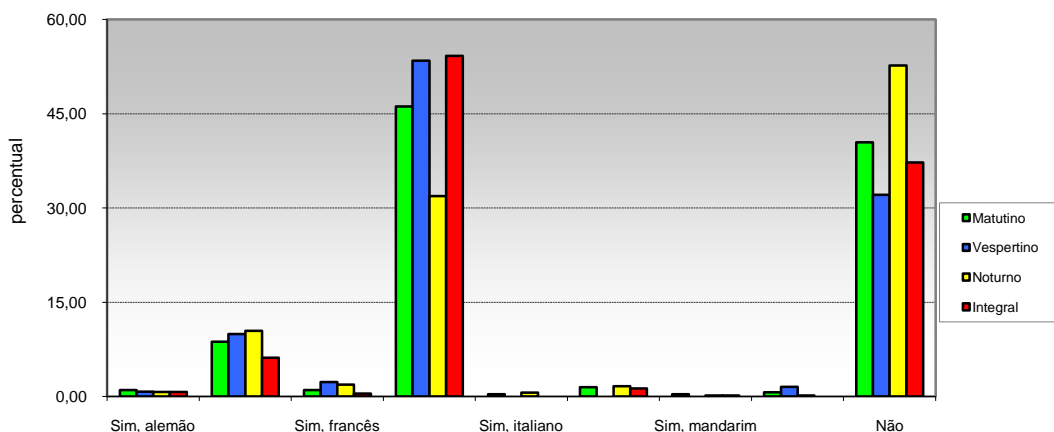

Opção / Área	Matutino		Vespertino		Noturno		Integral		Total	
	Cand.	%	Cand.	%	Cand.	%	Cand.	%	Cand.	%
1 Sim, alemão	6	0,98	1	0,76	6	0,70	6	0,67	19	0,76
2 Sim, espanhol	53	8,67	13	9,92	90	10,44	55	6,13	211	8,44
3 Sim, francês	6	0,98	3	2,29	16	1,86	4	0,45	29	1,16
4 Sim, inglês	282	46,15	70	53,44	275	31,90	486	54,18	1113	44,50
5 Sim, italiano	2	0,33	0	0,00	5	0,58	0	0,00	7	0,28
6 Sim, japonês	9	1,47	0	0,00	14	1,62	11	1,23	34	1,36
7 Sim, mandarim	2	0,33	0	0,00	1	0,12	1	0,11	4	0,16
8 Outra	4	0,65	2	1,53	1	0,12	0	0,00	7	0,28
9 Não	247	40,43	42	32,06	454	52,67	334	37,24	1077	43,06
Total	611	100	131	100	862	100	897	100	2.501	100

"Avaliando o Ontem, Trabalhando Hoje, Planejando o Amanhã"

PERFIL DOS CANDIDATOS - VESTIBULAR 2013
POR TURNO

II - CARACTERÍSTICAS SÓCIO-EDUCACIONAIS

24 - Interesse em aprender uma língua estrangeira

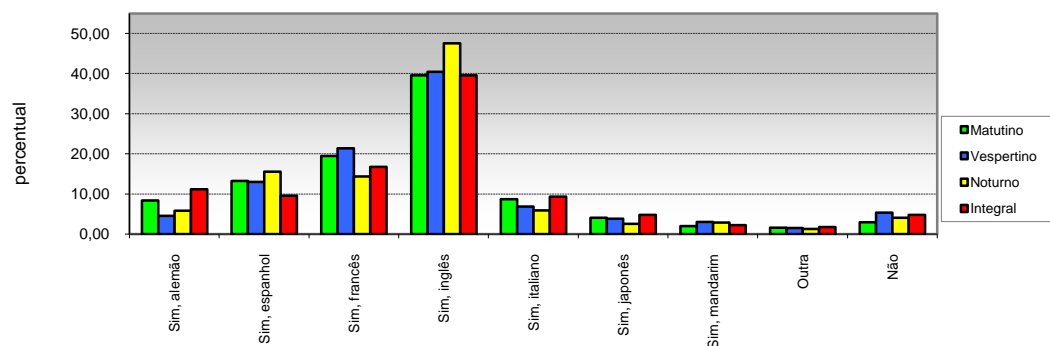

Opção / Área	Matutino		Vespertino		Noturno		Integral		Total	
	Cand.	%	Cand.	%	Cand.	%	Cand.	%	Cand.	%
1 Sim, alemão	51	8,35	6	4,58	50	5,80	100	11,15	207	8,28
2 Sim, espanhol	81	13,26	17	12,98	134	15,55	86	9,59	318	12,71
3 Sim, francês	119	19,48	28	21,37	124	14,39	150	16,72	421	16,83
4 Sim, inglês	242	39,61	53	40,46	410	47,56	355	39,58	1060	42,38
5 Sim, italiano	53	8,67	9	6,87	51	5,92	84	9,36	197	7,88
6 Sim, japonês	25	4,09	5	3,82	22	2,55	43	4,79	95	3,80
7 Sim, mandarim	12	1,96	4	3,05	25	2,90	20	2,23	61	2,44
8 Outra	10	1,64	2	1,53	11	1,28	16	1,78	39	1,56
9 Não	18	2,95	7	5,34	35	4,06	43	4,79	103	4,12
Total	611	100	131	100	862	100	897	100	2.501	100

25 - Necessidades educacionais especiais:

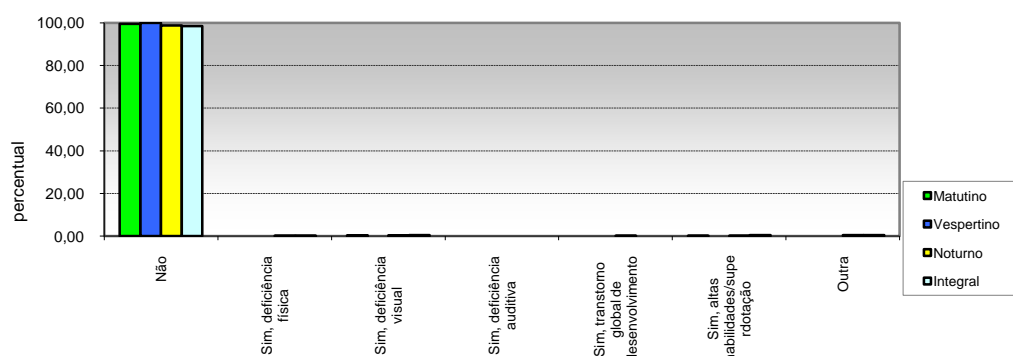

Opção / Área	Matutino		Vespertino		Noturno		Integral		Total	
	Cand.	%	Cand.	%	Cand.	%	Cand.	%	Cand.	%
1 Não	608	99,51	131	100,00	851	98,72	883	98,44	2473	98,88
2 Sim, deficiência física	0	0,00	0	0,00	2	0,23	2	0,22	4	0,16
3 Sim, deficiência visual	2	0,33	0	0,00	3	0,35	4	0,45	9	0,36
4 Sim, deficiência auditiva	0	0,00	0	0,00	0	0,00	0	0,00	0	0,00
5 desenvolvimento	0	0,00	0	0,00	1	0,12	0	0,00	1	0,04
6 Sim, altas habilidades/superdotação	1	0,16	0	0,00	1	0,12	4	0,45	6	0,24
7 Outra	0	0,00	0	0,00	4	0,46	4	0,45	8	0,32
Total	611	100	131	100	862	100	897	100	2.501	100



"Avaliando o Ontem, Trabalhando Hoje, Planejando o Amanhã"

PERFIL DOS CANDIDATOS - VESTIBULAR 2013
POR TURNO

II - CARACTERÍSTICAS SÓCIO-EDUCACIONAIS

26 - Renda familiar mensal

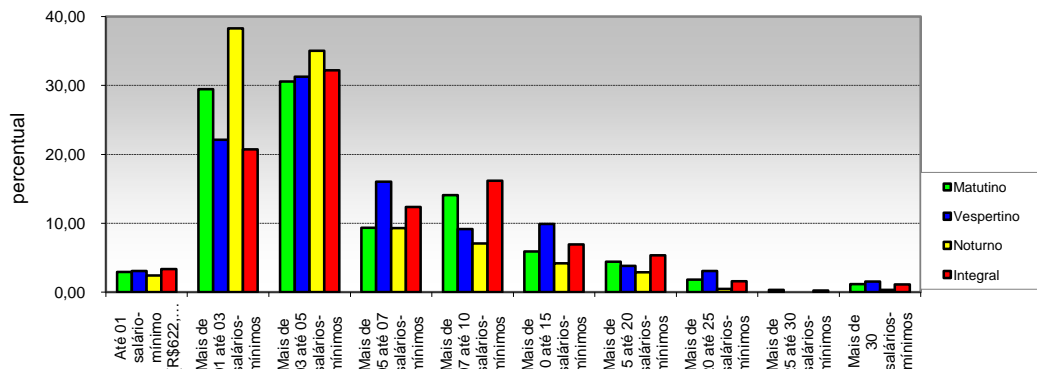

Opção / Área	Matutino		Vespertino		Noturno		Integral		Total	
	Cand.	%	Cand.	%	Cand.	%	Cand.	%	Cand.	%
1 Até 01 salário-mínimo (R\$622,00)	18	2,95	4	3,05	21	2,44	30	3,34	73	2,92
2 Mais de 01 até 03 salários-mínimos	180	29,46	29	22,14	330	38,28	186	20,74	725	28,99
3 Mais de 03 até 05 salários-mínimos	187	30,61	41	31,30	302	35,03	289	32,22	819	32,75
4 Mais de 05 até 07 salários-mínimos	57	9,33	21	16,03	80	9,28	111	12,37	269	10,76
5 Mais de 07 até 10 salários-mínimos	86	14,08	12	9,16	61	7,08	145	16,16	304	12,16
6 Mais de 10 até 15 salários-mínimos	36	5,89	13	9,92	36	4,18	62	6,91	147	5,88
7 Mais de 15 até 20 salários-mínimos	27	4,42	5	3,82	25	2,90	48	5,35	105	4,20
8 Mais de 20 até 25 salários-mínimos	11	1,80	4	3,05	4	0,46	14	1,56	33	1,32
9 Mais de 25 até 30 salários-mínimos	2	0,33	0	0,00	0	0,00	2	0,22	4	0,16
10 Mais de 30 salários-mínimos	7	1,15	2	1,53	3	0,35	10	1,11	22	0,88
Total	611	100	131	100	862	100	897	100	2.501	100

27 - Número de pessoas que contribuem com a renda familiar

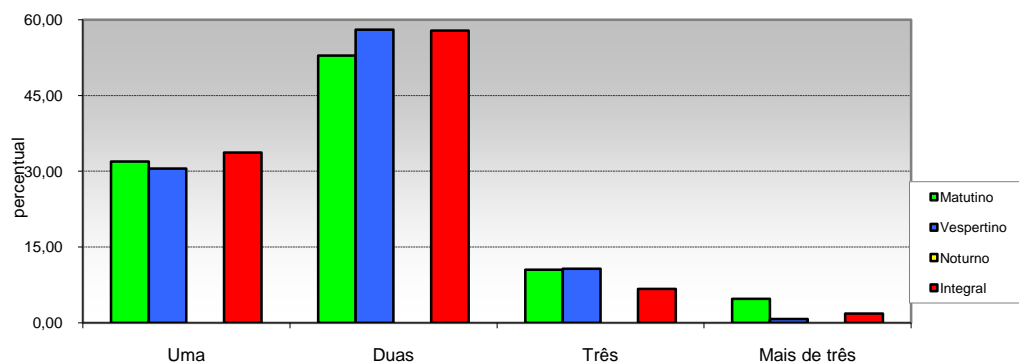

Opção / Área	Matutino		Vespertino		Noturno		Integral		Total	
	Cand.	%	Cand.	%	Cand.	%	Cand.	%	Cand.	%
1 Uma	195	31,91	40	30,53	269	FALSO	302	33,67	806	32,23
2 Duas	323	52,86	76	58,02	395	FALSO	519	57,86	1313	52,50
3 Três	64	10,47	14	10,69	154	FALSO	60	6,69	292	11,68
4 Mais de três	29	4,75	1	0,76	44	FALSO	16	1,78	90	3,60
Total	611	100	131	100	862	0	897	100	2.501	100

"Avaliando o Ontem, Trabalhando Hoje, Planejando o Amanhã"

PERFIL DOS CANDIDATOS - VESTIBULAR 2013
POR TURNO

III - CARACTERÍSTICAS SÓCIO-ECONÔMICAS

28 - Renda mensal do candidato

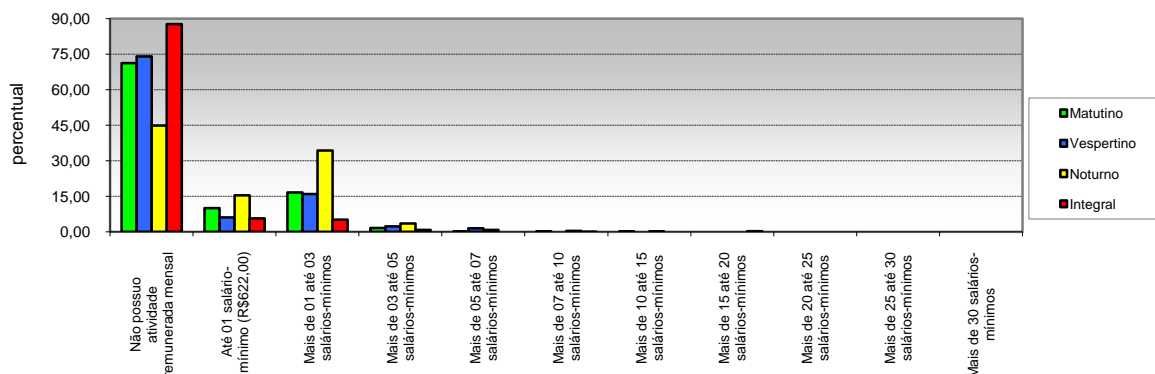

Opção / Área	Matutino		Vespertino		Noturno		Integral		Total	
	Cand.	%	Cand.	%	Cand.	%	Cand.	%	Cand.	%
1 Não possui atividade remunerada mensal	435	71,19	97	74,05	0	44,90	787	87,74	1706	68,21
2 Até 01 salário-mínimo (R\$622,00)	61	9,98	8	6,11	0	15,43	51	5,69	253	10,12
3 Mais de 01 até 03 salários-mínimos	102	16,69	21	16,03	0	34,34	47	5,24	466	18,63
4 Mais de 03 até 05 salários-mínimos	10	1,64	3	2,29	0	3,60	8	0,89	52	2,08
5 Mais de 05 até 07 salários-mínimos	1	0,16	2	1,53	0	0,93	0	0,00	11	0,44
6 Mais de 07 até 10 salários-mínimos	1	0,16	0	0,00	0	0,46	1	0,11	6	0,24
7 Mais de 10 até 15 salários-mínimos	1	0,16	0	0,00	0	0,23	0	0,00	3	0,12
8 Mais de 15 até 20 salários-mínimos	0	0,00	0	0,00	0	0,00	3	0,33	3	0,12
9 Mais de 20 até 25 salários-mínimos	0	0,00	0	0,00	0	0,12	0	0,00	1	0,04
10 Mais de 25 até 30 salários-mínimos	0	0,00	0	0,00	0	0,00	0	0,00	0	0,00
11 Mais de 30 salários-mínimos	0	0,00	0	0,00	0	0,00	0	0,00	0	0,00
Total	611	100	131	100	0	100	897	100	2.501	100

29 - Participação do candidato na renda familiar

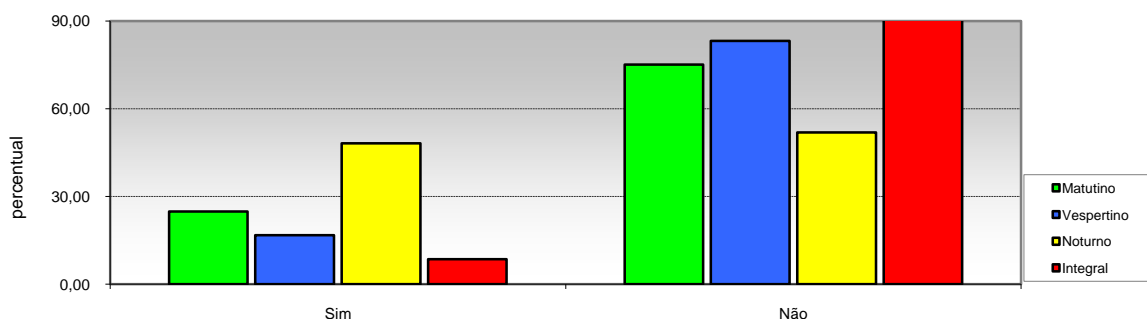

Opção / Área	Matutino		Vespertino		Noturno		Integral		Total	
	Cand.	%	Cand.	%	Cand.	%	Cand.	%	Cand.	%
1 Sim	152	24,88	22	16,79	415	48,14	77	8,58	666	26,63
2 Não	459	75,12	109	83,21	447	51,86	820	91,42	1835	73,37
Total	611	100	131	100	862	100	897	100	2.501	100



"Avaliando o Ontem, Trabalhando Hoje, Planejando o Amanhã"

**PERFIL DOS CANDIDATOS - VESTIBULAR 2013
POR TURNO**

III - CARACTERÍSTICAS SÓCIO-ECONÔMICAS

30 - Número de pessoas sustentadas com a renda familiar

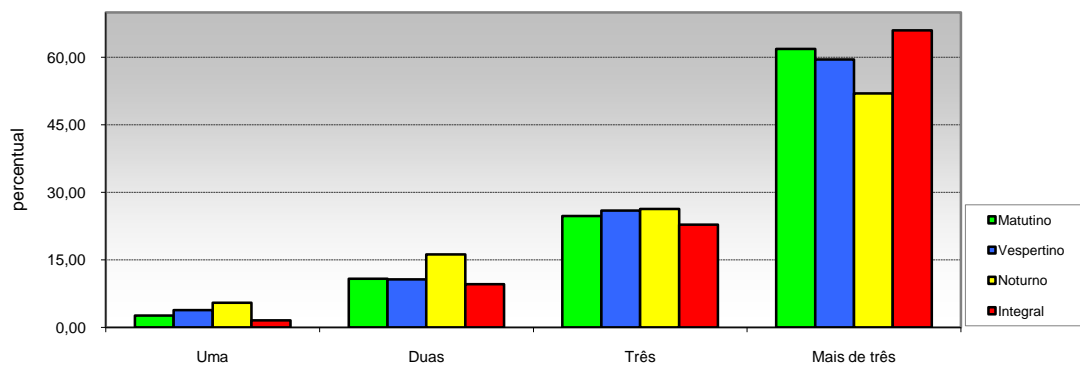

Opção / Área	Matutino		Vespertino		Noturno		Integral		Total	
	Cand.	%	Cand.	%	Cand.	%	Cand.	%	Cand.	%
1 Uma	16	2,62	5	3,82	47	5,45	14	1,56	82	3,28
2 Duas	66	10,80	14	10,69	140	16,24	86	9,59	306	12,24
3 Três	151	24,71	34	25,95	227	26,33	205	22,85	617	24,67
4 Mais de três	378	61,87	78	59,54	448	51,97	592	66,00	1496	59,82
Total	611	100	131	100	862	100	897	100	2.501	100

31 - Propriedade da moradia

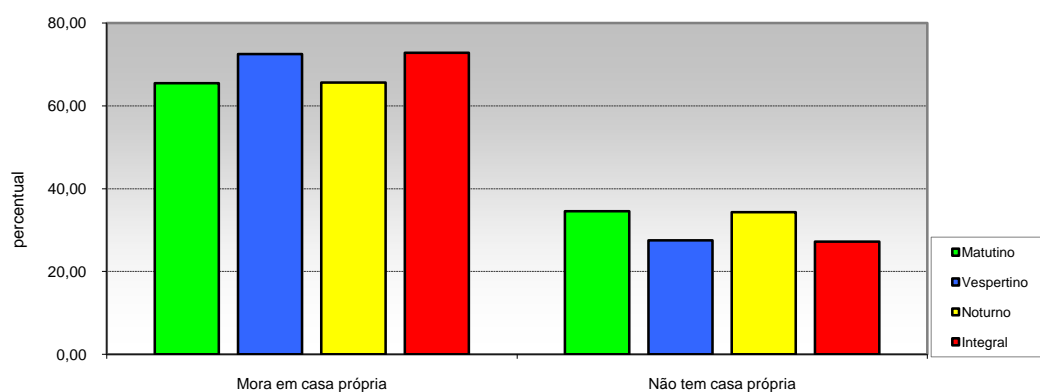

Opção / Área	Matutino		Vespertino		Noturno		Integral		Total	
	Cand.	%	Cand.	%	Cand.	%	Cand.	%	Cand.	%
1 Mora em casa própria	400	65,47	95	72,52	566	65,66	653	72,80	1714	68,53
2 Não tem casa própria	211	34,53	36	27,48	296	34,34	244	27,20	787	31,47
Total	611	100	131	100	862	100	897	100	2.501	100



"Avaliando o Ontem, Trabalhando Hoje, Planejando o Amanhã"

**PERFIL DOS CANDIDATOS - VESTIBULAR 2013
POR TURNO**

III - CARACTERÍSTICAS SÓCIO-ECONÔMICAS

32 - Propriedade de veículos na residência

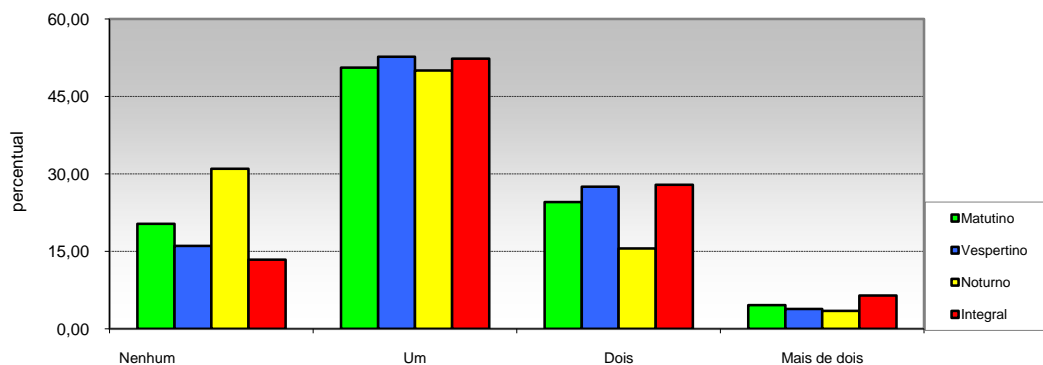

Opção / Área	Matutino		Vespertino		Noturno		Integral		Total	
	Cand.	%	Cand.	%	Cand.	%	Cand.	%	Cand.	%
1 Nenhum	124	20,29	21	16,03	267	30,97	120	13,38	532	21,27
2 Um	309	50,57	69	52,67	431	50,00	469	52,29	1278	51,10
3 Dois	150	24,55	36	27,48	134	15,55	250	27,87	570	22,79
4 Mais de dois	28	4,58	5	3,82	30	3,48	58	6,47	121	4,84
Total	611	100	131	100	862	100	897	100	2.501	100

33 - Acesso a Internet

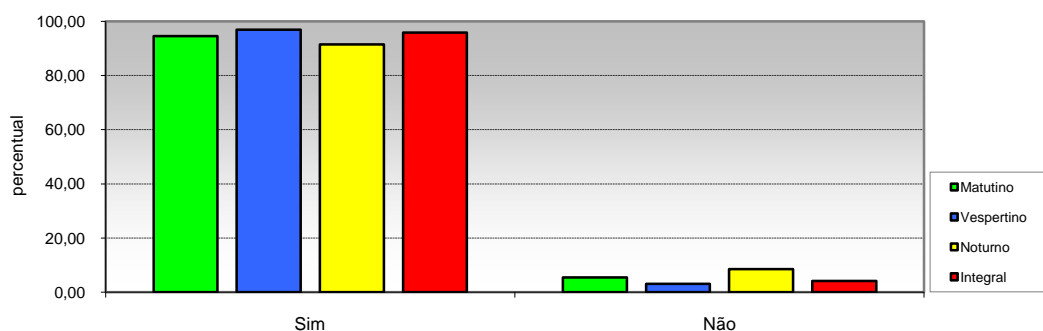

Opção / Área	Matutino		Vespertino		Noturno		Integral		Total	
	Cand.	%	Cand.	%	Cand.	%	Cand.	%	Cand.	%
1 Sim	578	94,60	127	96,95	789	91,53	860	95,88	2354	94,12
2 Não	33	5,40	4	3,05	73	8,47	37	4,12	147	5,88
Total	611	100	131	100	862	100	897	100	2.501	100