

**"Avaliando o Ontem, Trabalhando Hoje, Planejando o Amanhã"**

**PERFIL DOS INGRESSANTES - VESTIBULAR ANO 2010/2011  
POR TURNO**

**I - CARACTERÍSTICAS SÓCIO-CULTURAIS**

**01 - Sexo**

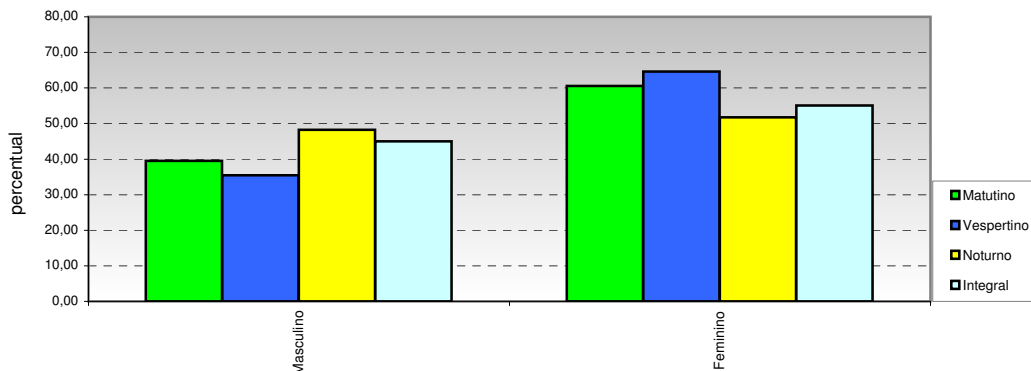

Opção / Área	Matutino		Vespertino		Noturno		Integral		Total	
	Cand.	%	Cand.	%	Cand.	%	Cand.	%	Cand.	%
1 Masculino	302	39,48	62	35,43	544	48,27	482	44,96	1390	44,28
2 Feminino	463	60,52	113	64,57	583	51,73	590	55,04	1749	55,72
<b>Total</b>	<b>765</b>	<b>100</b>	<b>175</b>	<b>100</b>	<b>1.127</b>	<b>100</b>	<b>1.072</b>	<b>100</b>	<b>3.139</b>	<b>100</b>

**02 - Faixa etária**

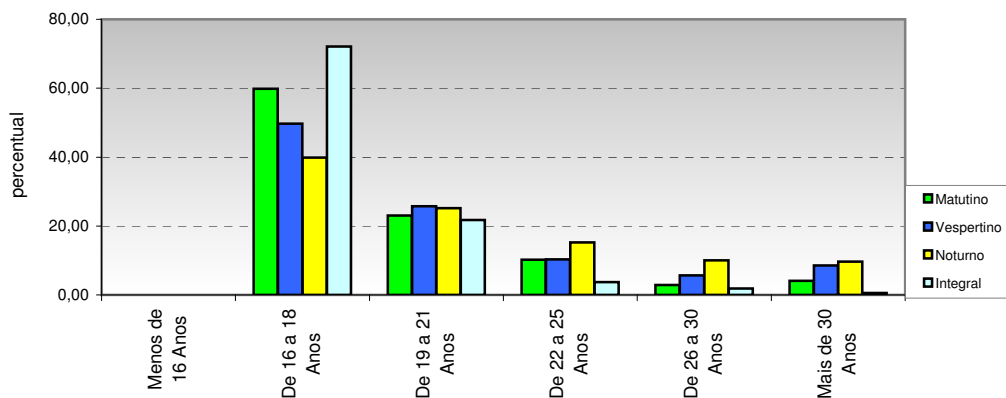

Opção / Área	Matutino		Vespertino		Noturno		Integral		Total	
	Cand.	%	Cand.	%	Cand.	%	Cand.	%	Cand.	%
1 Menos de 16 Anos	0	0,00	0	0,00	0	0,00	0	0,00	0	0,00
2 De 16 a 18 Anos	458	59,87	87	49,71	449	39,84	773	72,11	1767	56,29
3 De 19 a 21 Anos	176	23,01	45	25,71	284	25,20	233	21,74	738	23,51
4 De 22 a 25 Anos	78	10,20	18	10,29	172	15,26	40	3,73	308	9,81
5 De 26 a 30 Anos	22	2,88	10	5,71	113	10,03	20	1,87	165	5,26
6 Mais de 30 Anos	31	4,05	15	8,57	109	9,67	6	0,56	161	5,13
<b>Total</b>	<b>765</b>	<b>100</b>	<b>175</b>	<b>100</b>	<b>1.127</b>	<b>100</b>	<b>1.072</b>	<b>100</b>	<b>3.139</b>	<b>100</b>

**"Avaliando o Ontem, Trabalhando Hoje, Planejando o Amanhã"**

**PERFIL DOS INGRESSANTES - VESTIBULAR ANO 2010/2011  
POR TURNO**

**I - CARACTERÍSTICAS SÓCIO-CULTURAIS**

**03 - Cor ou raça**

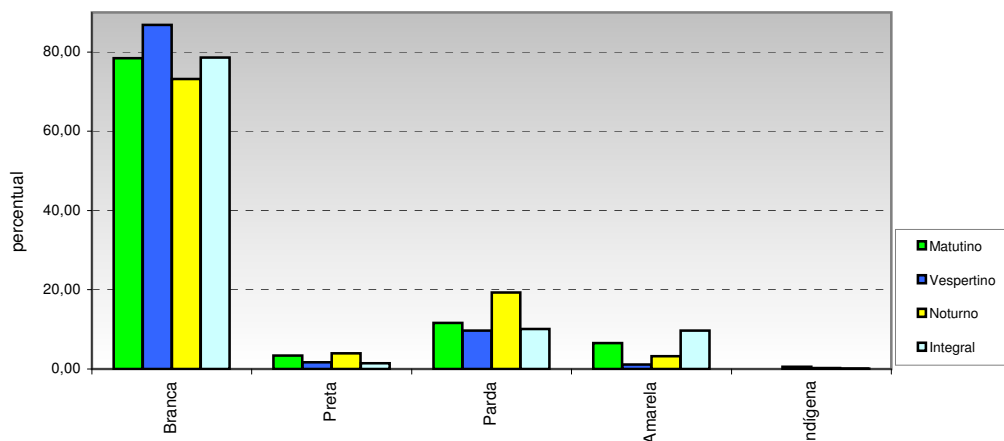

Opção / Área	Matutino		Vespertino		Noturno		Integral		Integral	
	Cand.	%	Cand.	%	Cand.	%	Cand.	%	Cand.	%
1 Branca	600	78,43	152	86,86	825	73,20	843	78,64	2420	77,09
2 Preta	26	3,40	3	1,71	45	3,99	16	1,49	90	2,87
3 Parda	89	11,63	17	9,71	218	19,34	108	10,07	432	13,76
4 Amarela	50	6,54	2	1,14	36	3,19	104	9,70	192	6,12
5 Indígena	0	0,00	1	0,57	3	0,27	1	0,09	5	0,16
<b>Total</b>	<b>765</b>	<b>100</b>	<b>175</b>	<b>100</b>	<b>1.127</b>	<b>100</b>	<b>1.072</b>	<b>100</b>	<b>3.139</b>	<b>100</b>

**04 - Estado civil**

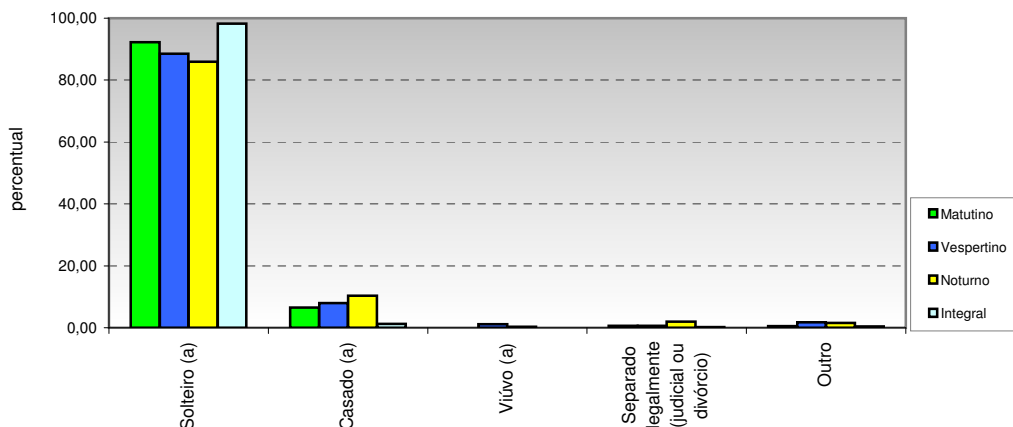

Opção / Área	Matutino		Vespertino		Noturno		Integral		Total	
	Cand.	%	Cand.	%	Cand.	%	Cand.	%	Cand.	%
1 Solteiro (a)	706	92,29	155	88,57	969	85,98	1053	98,23	2883	91,84
2 Casado (a)	50	6,54	14	8,00	116	10,29	13	1,21	193	6,15
3 Viúvo (a)	0	0,00	2	1,14	3	0,27	0	0,00	5	0,16
4 Separado legalmente (judicial ou divórcio)	5	0,65	1	0,57	22	1,95	2	0,19	30	0,96
5 Outro	4	0,52	3	1,71	17	1,51	4	0,37	28	0,89
<b>Total</b>	<b>765</b>	<b>100</b>	<b>175</b>	<b>100</b>	<b>1.127</b>	<b>100</b>	<b>1.072</b>	<b>100</b>	<b>3.139</b>	<b>100</b>

**"Avaliando o Ontem, Trabalhando Hoje, Planejando o Amanhã"**

**PERFIL DOS INGRESSANTES - VESTIBULAR ANO 2010/2011  
POR TURNO**

**I - CARACTERÍSTICAS SÓCIO-CULTURAIS**

**05 - Número de filhos menores de 6 anos**

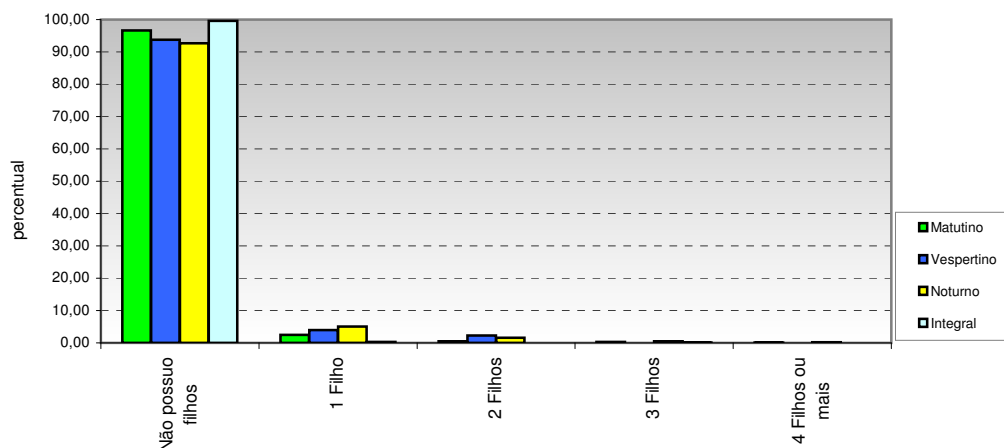

Opção / Área	Matutino		Vespertino		Noturno		Integral		Total	
	Cand.	%	Cand.	%	Cand.	%	Cand.	%	Cand.	%
1 Não possui filhos	739	96,60	164	93,71	1044	92,64	1068	99,63	3015	96,05
2 1 Filho	19	2,48	7	4,00	57	5,06	3	0,28	86	2,74
3 2 Filhos	4	0,52	4	2,29	18	1,60	0	0,00	26	0,83
4 3 Filhos	2	0,26	0	0,00	6	0,53	1	0,09	9	0,29
5 4 Filhos ou mais	1	0,13	0	0,00	2	0,18	0	0,00	3	0,10
<b>Total</b>	<b>765</b>	<b>100</b>	<b>175</b>	<b>100</b>	<b>1.127</b>	<b>100</b>	<b>1.072</b>	<b>100</b>	<b>3.139</b>	<b>100</b>

**06 - Estado em que nasceu**

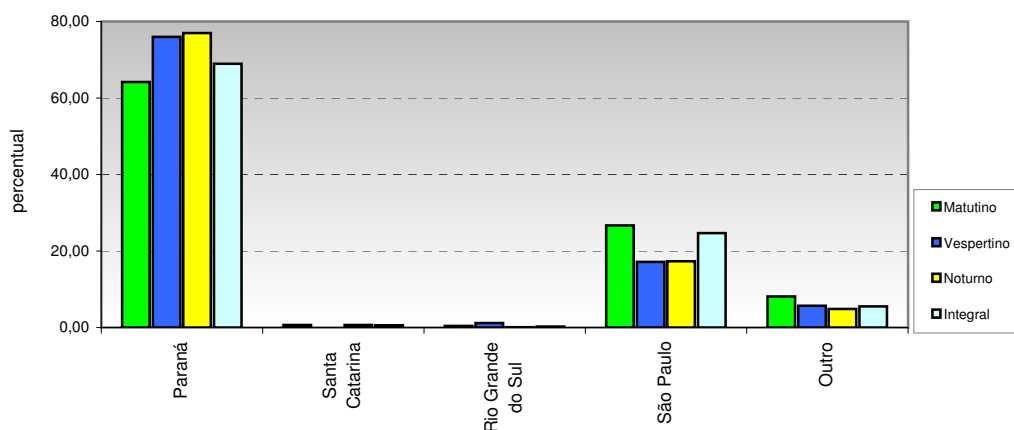

Opção / Área	Matutino		Vespertino		Noturno		Integral		Total	
	Cand.	%	Cand.	%	Cand.	%	Cand.	%	Cand.	%
1 Paraná	491	64,18	133	76,00	868	77,02	739	68,94	2231	71,07
2 Santa Catarina	5	0,65	0	0,00	8	0,71	6	0,56	19	0,61
3 Rio Grande do Sul	3	0,39	2	1,14	1	0,09	3	0,28	9	0,29
4 São Paulo	204	26,67	30	17,14	195	17,30	265	24,72	694	22,11
5 Outro	62	8,10	10	5,71	55	4,88	59	5,50	186	5,93
<b>Total</b>	<b>765</b>	<b>100</b>	<b>175</b>	<b>100</b>	<b>1.127</b>	<b>100</b>	<b>1.072</b>	<b>100</b>	<b>3.139</b>	<b>100</b>

**"Avaliando o Ontem, Trabalhando Hoje, Planejando o Amanhã"**

**PERFIL DOS INGRESSANTES - VESTIBULAR ANO 2010/2011  
POR TURNO**

**I - CARACTERÍSTICAS SÓCIO-CULTURAIS**

**07 - Cidade em que mora**

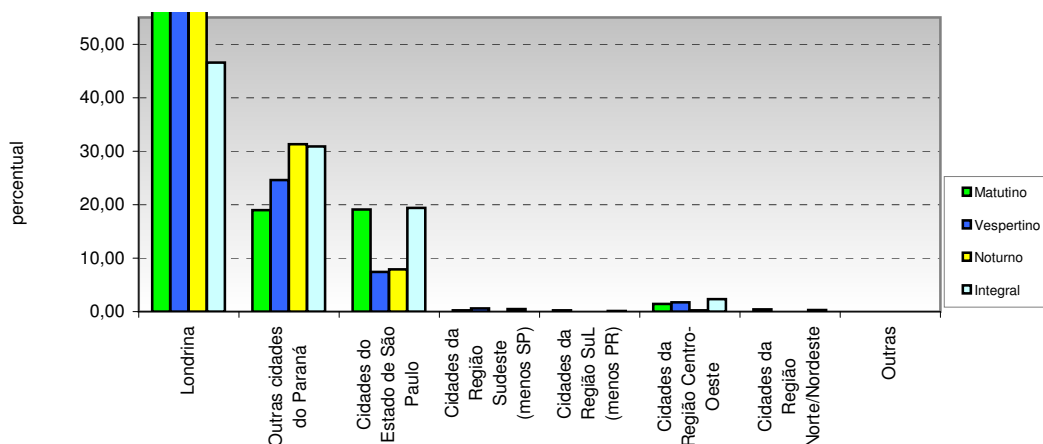

Opção / Área	Matutino		Vespertino		Noturno		Integral		Total	
	Cand.	%	Cand.	%	Cand.	%	Cand.	%	Cand.	%
1 Londrina	456	59,61	115	65,71	682	60,51	499	46,55	1752	55,81
2 Outras cidades do Paraná	145	18,95	43	24,57	353	31,32	331	30,88	872	27,78
3 Cidades do Estado de São Paulo	146	19,08	13	7,43	89	7,90	208	19,40	456	14,53
4 Cidades da Região Sudeste (menos SP)	2	0,26	1	0,57	0	0,00	5	0,47	8	0,25
5 Cidades da Região Sul (menos PR)	2	0,26	0	0,00	0	0,00	1	0,09	3	0,10
6 Cidades da Região Centro-Oeste	11	1,44	3	1,71	3	0,27	25	2,33	42	1,34
7 Cidades da Região Norte/Nordeste	3	0,39	0	0,00	0	0,00	3	0,28	6	0,19
8 Outras	0	0,00	0	0,00	0	0,00	0	0,00	0	0,00
<b>Total</b>	<b>765</b>	<b>100</b>	<b>175</b>	<b>100</b>	<b>1.127</b>	<b>100</b>	<b>1.072</b>	<b>100</b>	<b>3.139</b>	<b>100</b>

**08 - Atividade praticada para ocupação da maior parte do tempo livre**

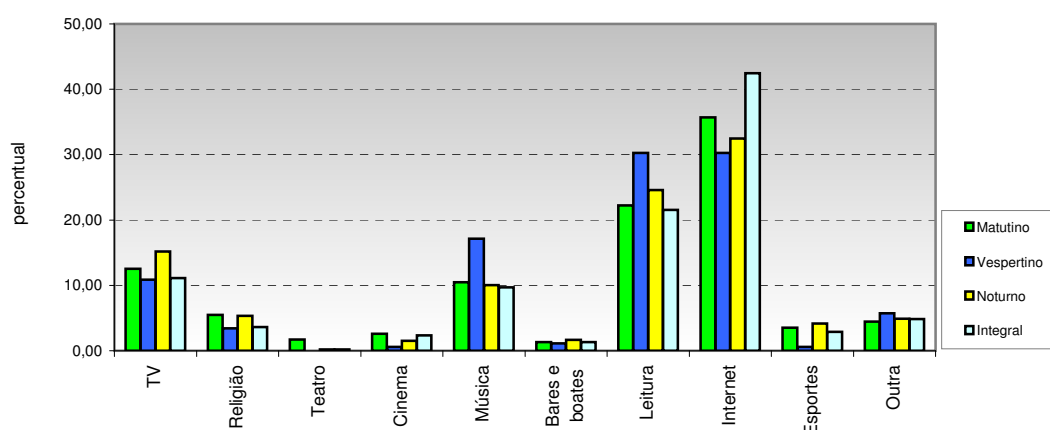

Opção / Área	Matutino		Vespertino		Noturno		Integral		Total	
	Cand.	%	Cand.	%	Cand.	%	Cand.	%	Cand.	%
1 TV	96	12,55	19	10,86	171	15,17	119	11,10	405	12,90
2 Religião	42	5,49	6	3,43	60	5,32	39	3,64	147	4,68
3 Teatro	13	1,70	0	0,00	2	0,18	2	0,19	17	0,54
4 Cinema	20	2,61	1	0,57	17	1,51	25	2,33	63	2,01
5 Música	80	10,46	30	17,14	113	10,03	104	9,70	327	10,42
6 Bares e boates	10	1,31	2	1,14	19	1,69	14	1,31	45	1,43
7 Leitura	170	22,22	53	30,29	277	24,58	231	21,55	731	23,29
8 Internet	273	35,69	53	30,29	366	32,48	455	42,44	1147	36,54
9 Esportes	27	3,53	1	0,57	47	4,17	31	2,89	106	3,38
10 Outra	34	4,44	10	5,71	55	4,88	52	4,85	151	4,81
<b>Total</b>	<b>765</b>	<b>100</b>	<b>175</b>	<b>100</b>	<b>1.127</b>	<b>100</b>	<b>1.072</b>	<b>100</b>	<b>3.139</b>	<b>100</b>

**"Avaliando o Ontem, Trabalhando Hoje, Planejando o Amanhã"**

**PERFIL DOS INGRESSANTES - VESTIBULAR ANO 2010/2011  
POR TURNO**

**I - CARACTERÍSTICAS SÓCIO-CULTURAIS**

**09 - Meio que utiliza para manter-se informado**

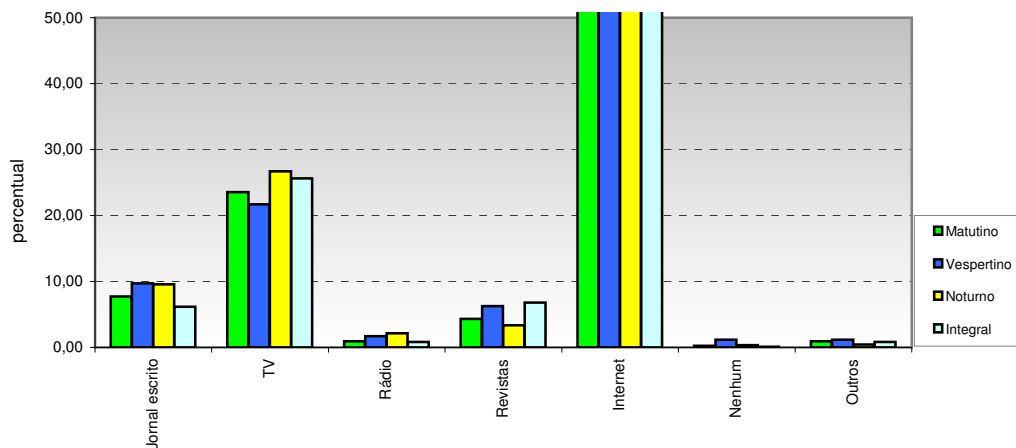

Opção / Área	Matutino		Vespertino		Noturno		Integral		Total	
	Cand.	%	Cand.	%	Cand.	%	Cand.	%	Cand.	%
1 Jornal escrito	59	7,71	17	9,71	108	9,58	66	6,16	250	7,96
2 TV	180	23,53	38	21,71	301	26,71	275	25,65	794	25,29
3 Rádio	7	0,92	3	1,71	24	2,13	9	0,84	43	1,37
4 Revistas	33	4,31	11	6,29	38	3,37	73	6,81	155	4,94
5 Internet	477	62,35	102	58,29	647	57,41	639	59,61	1865	59,41
6 Nenhum	2	0,26	2	1,14	4	0,35	1	0,09	9	0,29
7 Outros	7	0,92	2	1,14	5	0,44	9	0,84	23	0,73
<b>Total</b>	<b>765</b>	<b>100</b>	<b>175</b>	<b>100</b>	<b>1.127</b>	<b>100</b>	<b>1.072</b>	<b>100</b>	<b>3.139</b>	<b>100</b>

**"Avaliando o Ontem, Trabalhando Hoje, Planejando o Amanhã"**

**PERFIL DOS INGRESSANTES - VESTIBULAR ANO 2010/2011  
POR TURNO**

**II - CARACTERÍSTICAS SÓCIO-EDUCACIONAIS**

**10 - Nível de instrução do pai**

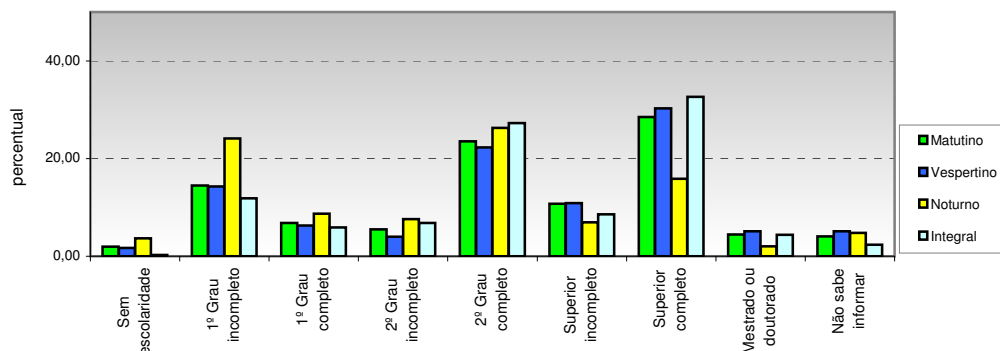

Opção / Área	Matutino		Vespertino		Noturno		Integral		Total	
	Cand.	%	Cand.	%	Cand.	%	Cand.	%	Cand.	%
1 Sem escolaridade	15	1,96	3	1,71	41	3,64	3	0,28	62	1,98
2 1º Grau incompleto	111	14,51	25	14,29	272	24,13	127	11,85	535	17,04
3 1º Grau completo	52	6,80	11	6,29	98	8,70	63	5,88	224	7,14
4 2º Grau incompleto	42	5,49	7	4,00	86	7,63	73	6,81	208	6,63
5 2º Grau completo	180	23,53	39	22,29	296	26,26	292	27,24	807	25,71
6 Superior incompleto	82	10,72	19	10,86	78	6,92	92	8,58	271	8,63
7 Superior completo	218	28,50	53	30,29	179	15,88	350	32,65	800	25,49
8 Mestrado ou doutorado	34	4,44	9	5,14	23	2,04	47	4,38	113	3,60
9 Não sabe informar	31	4,05	9	5,14	54	4,79	25	2,33	119	3,79
<b>Total</b>	<b>765</b>	<b>100</b>	<b>175</b>	<b>100</b>	<b>1.127</b>	<b>100</b>	<b>1.072</b>	<b>100</b>	<b>3.139</b>	<b>100</b>

**11 - Nível de instrução da mãe**

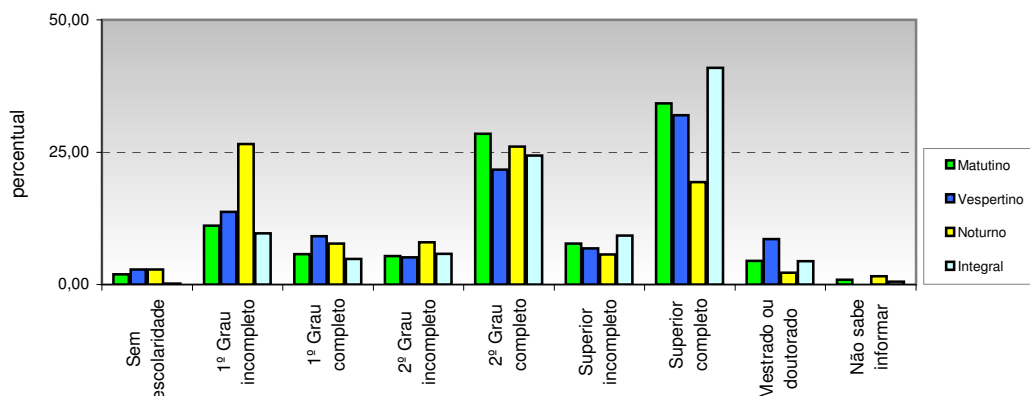

Opção / Área	Matutino		Vespertino		Noturno		Integral		Total	
	Cand.	%	Cand.	%	Cand.	%	Cand.	%	Cand.	%
1 Sem escolaridade	15	1,96	5	2,86	32	2,84	2	0,19	54	1,72
2 1º Grau incompleto	85	11,11	24	13,71	299	26,53	104	9,70	512	16,31
3 1º Grau completo	44	5,75	16	9,14	87	7,72	52	4,85	199	6,34
4 2º Grau incompleto	41	5,36	9	5,14	90	7,99	62	5,78	202	6,44
5 2º Grau completo	218	28,50	38	21,71	294	26,09	261	24,35	811	25,84
6 Superior incompleto	59	7,71	12	6,86	64	5,68	99	9,24	234	7,45
7 Superior completo	262	34,25	56	32,00	218	19,34	439	40,95	975	31,06
8 Mestrado ou doutorado	34	4,44	15	8,57	25	2,22	47	4,38	121	3,85
9 Não sabe informar	7	0,92	0	0,00	18	1,60	6	0,56	31	0,99
<b>Total</b>	<b>765</b>	<b>100</b>	<b>175</b>	<b>100</b>	<b>1.127</b>	<b>100</b>	<b>1.072</b>	<b>100</b>	<b>3.139</b>	<b>100</b>

**"Avaliando o Ontem, Trabalhando Hoje, Planejando o Amanhã"**

**PERFIL DOS INGRESSANTES - VESTIBULAR ANO 2010/2011  
POR TURNO**

**II - CARACTERÍSTICAS SÓCIO-EDUCACIONAIS**

**12 - Frequência ao ensino fundamental (1º Grau - 1ª à 4ª séries)**

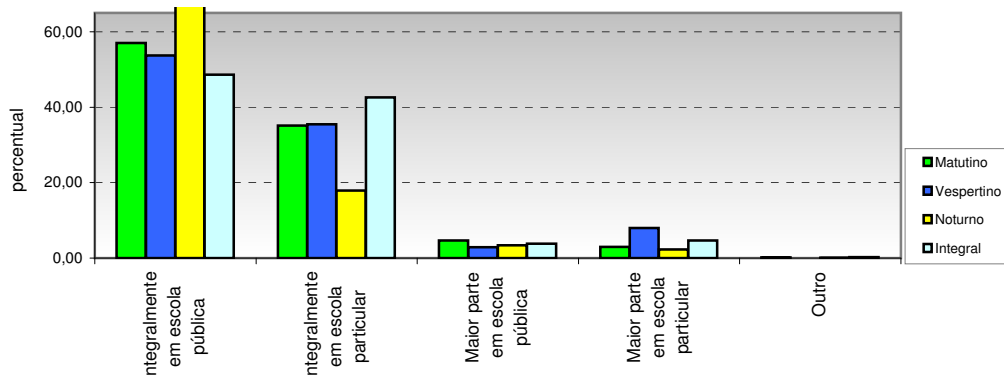

Opção / Área	Matutino		Vespertino		Noturno		Integral		Total	
	Cand.	%	Cand.	%	Cand.	%	Cand.	%	Cand.	%
1 Integralmente em escola pública	436	56,99	94	53,71	860	76,31	521	48,60	1911	60,88
2 Integralmente em escola particular	269	35,16	62	35,43	202	17,92	457	42,63	990	31,54
3 Maior parte em escola pública	36	4,71	5	2,86	38	3,37	41	3,82	120	3,82
4 Maior parte em escola particular	23	3,01	14	8,00	26	2,31	50	4,66	113	3,60
5 Outro	1	0,13	0	0,00	1	0,09	3	0,28	5	0,16
<b>Total</b>	<b>765</b>	<b>100</b>	<b>175</b>	<b>100</b>	<b>1.127</b>	<b>100</b>	<b>1.072</b>	<b>100</b>	<b>3.139</b>	<b>100</b>

**13 - Frequência ao ensino fundamental (1º Grau - 5ª à 8ª séries)**

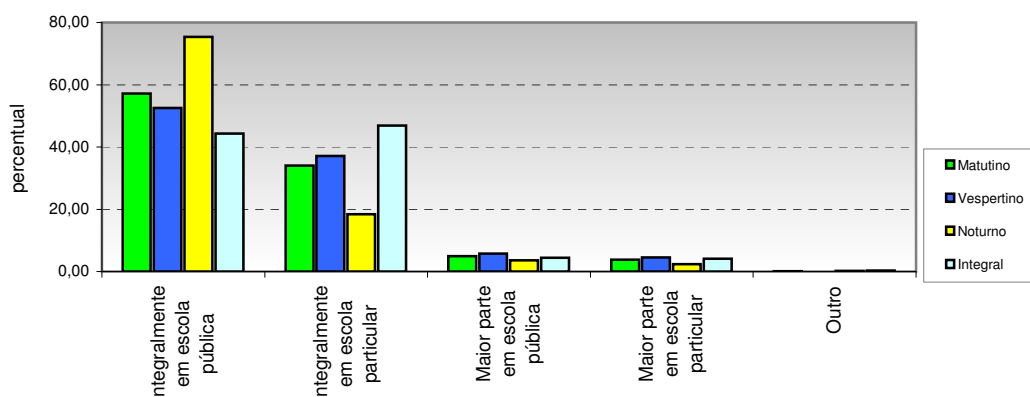

Opção / Área	Matutino		Vespertino		Noturno		Integral		Total	
	Cand.	%	Cand.	%	Cand.	%	Cand.	%	Cand.	%
1 Integralmente em escola pública	437	57,12	92	52,57	850	75,42	475	44,31	1854	59,06
2 Integralmente em escola particular	260	33,99	65	37,14	207	18,37	503	46,92	1035	32,97
3 Maior parte em escola pública	38	4,97	10	5,71	41	3,64	47	4,38	136	4,33
4 Maior parte em escola particular	29	3,79	8	4,57	27	2,40	44	4,10	108	3,44
5 Outro	1	0,13	0	0,00	2	0,18	3	0,28	6	0,19
<b>Total</b>	<b>765</b>	<b>100</b>	<b>175</b>	<b>100</b>	<b>1.127</b>	<b>100</b>	<b>1.072</b>	<b>100</b>	<b>3.139</b>	<b>100</b>

**"Avaliando o Ontem, Trabalhando Hoje, Planejando o Amanhã"**

**PERFIL DOS INGRESSANTES - VESTIBULAR ANO 2010/2011  
POR TURNO**

**II - CARACTERÍSTICAS SÓCIO-EDUCACIONAIS**

**14 - Forma de conclusão do ensino fundamental (1º Grau)**

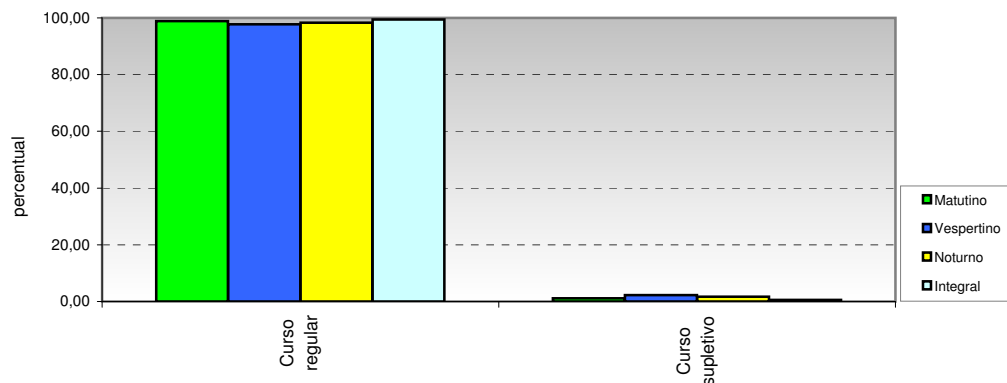

Opção / Área	Matutino		Vespertino		Noturno		Integral		Total	
	Cand.	%	Cand.	%	Cand.	%	Cand.	%	Cand.	%
1 Curso regular	756	98,82	171	97,71	1108	98,31	1066	99,44	3101	98,79
2 Curso supletivo	9	1,18	4	2,29	19	1,69	6	0,56	38	1,21
<b>Total</b>	<b>765</b>	<b>100</b>	<b>175</b>	<b>100</b>	<b>1.127</b>	<b>100</b>	<b>1.072</b>	<b>100</b>	<b>3.139</b>	<b>100</b>

**15 - Frequencia ao ensino médio (2º Grau)**

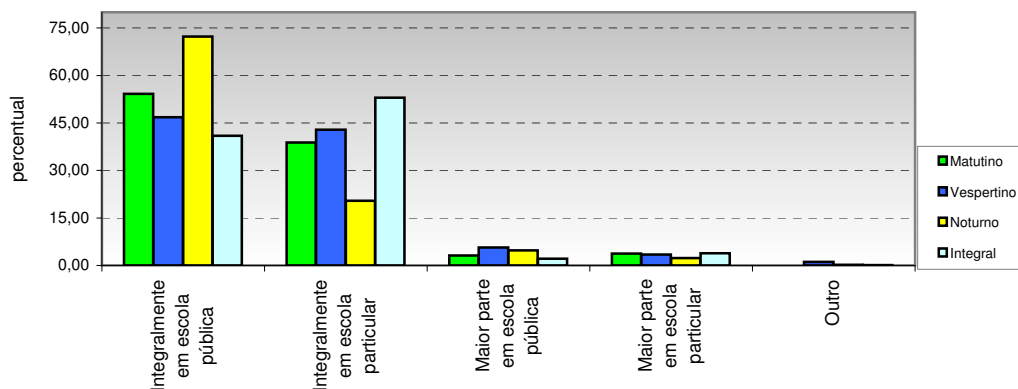

Opção / Área	Matutino		Vespertino		Noturno		Integral		Total	
	Cand.	%	Cand.	%	Cand.	%	Cand.	%	Cand.	%
1 Integralmente em escola pública	415	54,25	82	46,86	815	72,32	439	40,95	1751	55,78
2 Integralmente em escola particular	297	38,82	75	42,86	230	20,41	568	52,99	1170	37,27
3 Maior parte em escola pública	24	3,14	10	5,71	54	4,79	23	2,15	111	3,54
4 Maior parte em escola particular	29	3,79	6	3,43	26	2,31	41	3,82	102	3,25
5 Outro	0	0,00	2	1,14	2	0,18	1	0,09	5	0,16
<b>Total</b>	<b>765</b>	<b>100</b>	<b>175</b>	<b>100</b>	<b>1.127</b>	<b>100</b>	<b>1.072</b>	<b>100</b>	<b>3.139</b>	<b>100</b>



"Avaliando o Ontem, Trabalhando Hoje, Planejando o Amanhã"

PERFIL DOS INGRESSANTES - VESTIBULAR ANO 2010/2011  
POR TURNO

II - CARACTERÍSTICAS SÓCIO-EDUCACIONAIS

16 - Turno em que realizou o ensino médio (2º Grau)

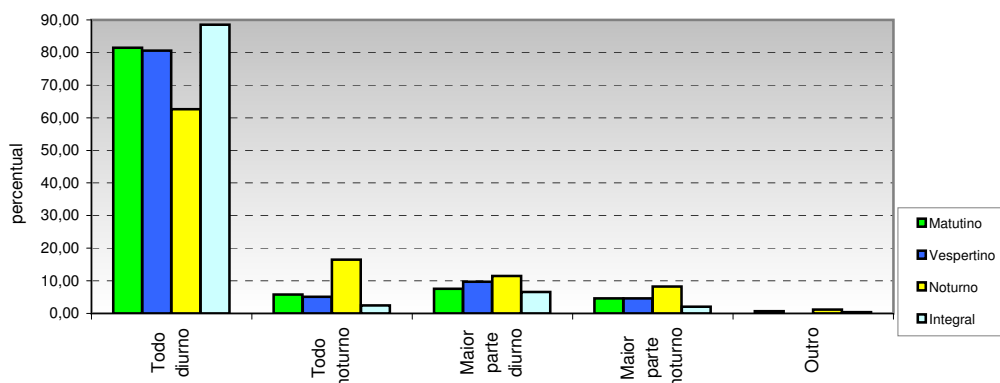

Opção / Área	Matutino		Vespertino		Noturno		Integral		Total	
	Cand.	%	Cand.	%	Cand.	%	Cand.	%	Cand.	%
0 Todo diurno	623	81,44	141	80,57	706	62,64	949	88,53	2419	77,06
1 Todo noturno	44	5,75	9	5,14	186	16,50	26	2,43	265	8,44
2 Maior parte diurno	58	7,58	17	9,71	129	11,45	71	6,62	275	8,76
3 Maior parte noturno	35	4,58	8	4,57	93	8,25	22	2,05	158	5,03
4 Outro	5	0,65	0	0,00	13	1,15	4	0,37	22	0,70
<b>Total</b>	<b>765</b>	<b>100</b>	<b>175</b>	<b>100</b>	<b>1.127</b>	<b>100</b>	<b>1.072</b>	<b>100</b>	<b>3.139</b>	<b>100</b>

17 - Forma de conclusão do ensino médio (2º Grau)

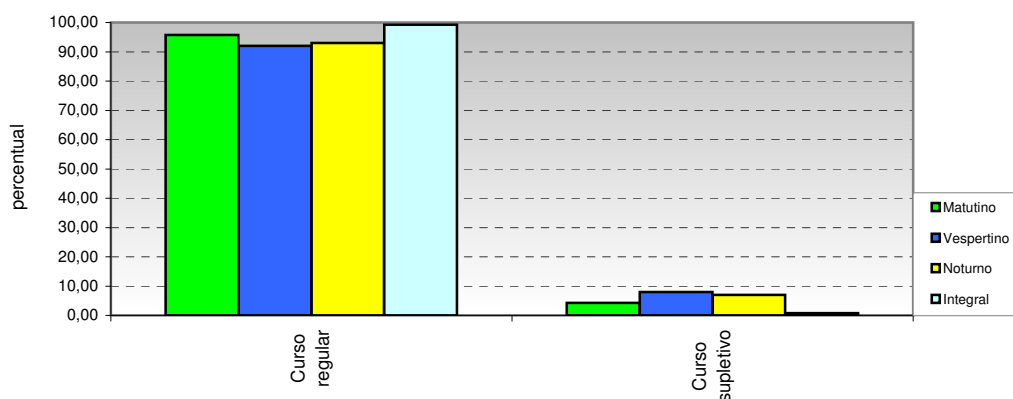

Opção / Área	Matutino		Vespertino		Noturno		Integral		Total	
	Cand.	%	Cand.	%	Cand.	%	Cand.	%	Cand.	%
1 Curso regular	732	95,69	161	92,00	1048	92,99	1064	99,25	3005	95,73
2 Curso supletivo	33	4,31	14	8,00	79	7,01	8	0,75	134	4,27
<b>Total</b>	<b>765</b>	<b>100</b>	<b>175</b>	<b>100</b>	<b>1.127</b>	<b>100</b>	<b>1.072</b>	<b>100</b>	<b>3.139</b>	<b>100</b>

**"Avaliando o Ontem, Trabalhando Hoje, Planejando o Amanhã"**

**PERFIL DOS INGRESSANTES - VESTIBULAR ANO 2010/2011  
POR TURNO**

**II - CARACTERÍSTICAS SÓCIO-EDUCACIONAIS**

**18 - Ano de conclusão do ensino médio (2º Grau)**

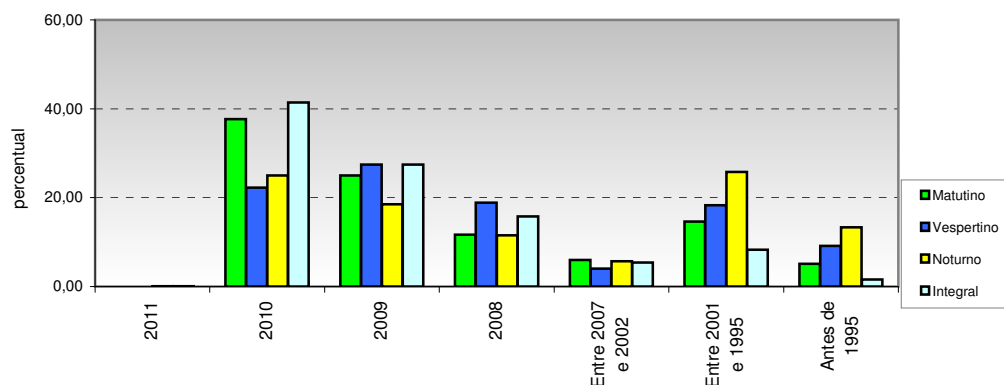

Opção / Área	Matutino		Vespertino		Noturno		Integral		Total	
	Cand.	%	Cand.	%	Cand.	%	Cand.	%	Cand.	%
1 2011	0	0,00	0	0,00	1	0,09	1	0,09	2	0,06
2 2010	288	37,65	39	22,29	282	25,02	444	41,42	1053	33,55
3 2009	191	24,97	48	27,43	209	18,54	294	27,43	742	23,64
4 2008	89	11,63	33	18,86	130	11,54	169	15,76	421	13,41
5 Entre 2007 e 2002	46	6,01	7	4,00	64	5,68	58	5,41	175	5,58
6 Entre 2001 e 1995	112	14,64	32	18,29	291	25,82	89	8,30	524	16,69
7 Antes de 1995	39	5,10	16	9,14	150	13,31	17	1,59	222	7,07
<b>Total</b>	<b>765</b>	<b>100</b>	<b>175</b>	<b>100</b>	<b>1.127</b>	<b>100</b>	<b>1.072</b>	<b>100</b>	<b>3.139</b>	<b>100</b>

**19 - Frequencia em cursinho preparatório (Pré-Vestibular)**

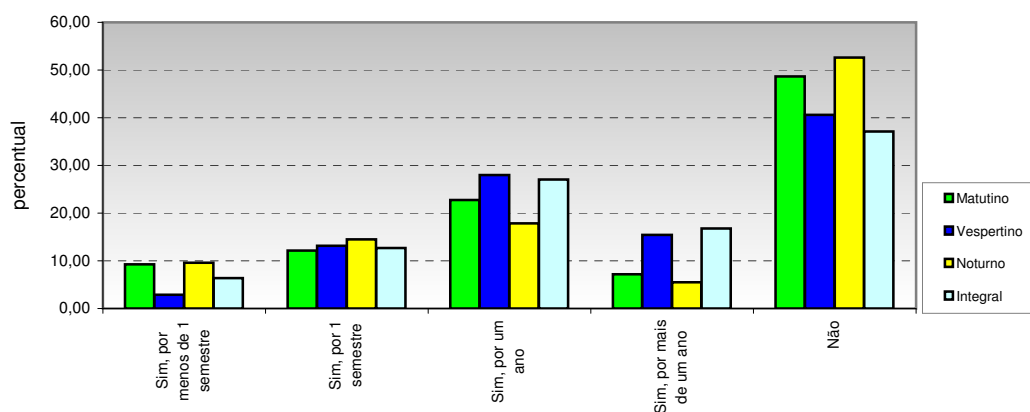

Opção / Área	Matutino		Vespertino		Noturno		Integral		Total	
	Cand.	%	Cand.	%	Cand.	%	Cand.	%	Cand.	%
1 Sim, por menos de 1 semestre	71	9,28	5	2,86	108	9,58	68	6,34	252	8,03
2 Sim, por 1 semestre	93	12,16	23	13,14	163	14,46	136	12,69	415	13,22
3 Sim, por um ano	174	22,75	49	28,00	201	17,83	290	27,05	714	22,75
4 Sim, por mais de um ano	55	7,19	27	15,43	62	5,50	180	16,79	324	10,32
5 Não	372	48,63	71	40,57	593	52,62	398	37,13	1434	45,68
<b>Total</b>	<b>765</b>	<b>100</b>	<b>175</b>	<b>100</b>	<b>1.127</b>	<b>100</b>	<b>1.072</b>	<b>100</b>	<b>3.139</b>	<b>100</b>

**"Avaliando o Ontem, Trabalhando Hoje, Planejando o Amanhã"**

**PERFIL DOS INGRESSANTES - VESTIBULAR ANO 2010/2011  
POR TURNO**

**II - CARACTERÍSTICAS SÓCIO-EDUCACIONAIS**

**20 - Número de vestibulares prestados**

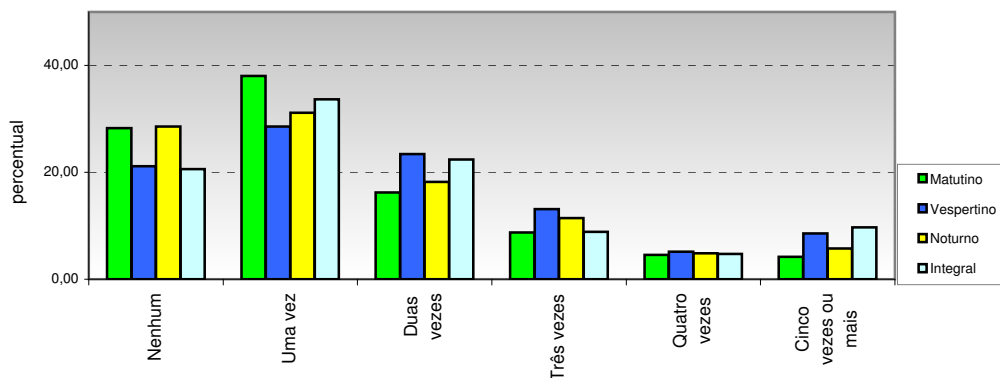

Opção / Área	Matutino		Vespertino		Noturno		Integral		Total	
	Cand.	%	Cand.	%	Cand.	%	Cand.	%	Cand.	%
1 Nenhum	216	28,24	37	21,14	322	28,57	221	20,62	796	25,36
2 Uma vez	291	38,04	50	28,57	351	31,14	361	33,68	1053	33,55
3 Duas vezes	124	16,21	41	23,43	205	18,19	240	22,39	610	19,43
4 Três vezes	67	8,76	23	13,14	129	11,45	95	8,86	314	10,00
5 Quatro vezes	35	4,58	9	5,14	55	4,88	51	4,76	150	4,78
6 Cinco vezes ou mais	32	4,18	15	8,57	65	5,77	104	9,70	216	6,88
<b>Total</b>	<b>765</b>	<b>100</b>	<b>175</b>	<b>100</b>	<b>1.127</b>	<b>100</b>	<b>1.072</b>	<b>100</b>	<b>3.139</b>	<b>100</b>

**21 - Pretensão em prestar vestibular em outra instituição**

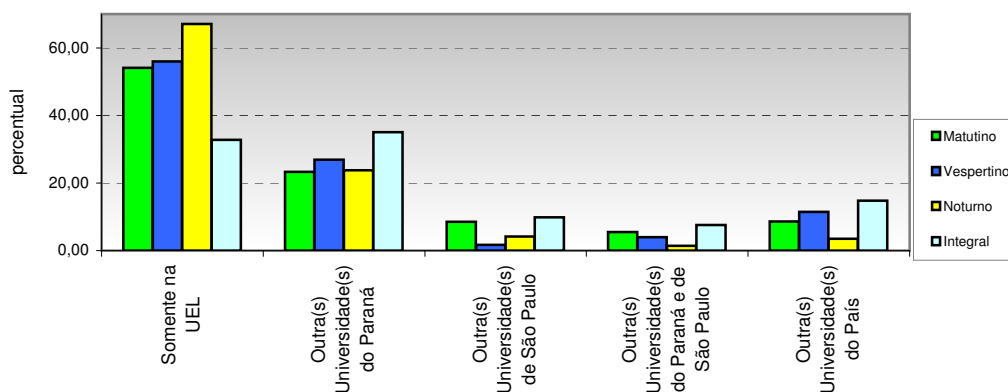

Opção / Área	Matutino		Vespertino		Noturno		Integral		Total	
	Cand.	%	Cand.	%	Cand.	%	Cand.	%	Cand.	%
1 Somente na UEL	414	54,12	98	56,00	756	67,08	351	32,74	1619	51,58
2 Outra(s) Universidade(s) do Paraná	178	23,27	47	26,86	268	23,78	376	35,07	869	27,68
3 Paulo	65	8,50	3	1,71	47	4,17	106	9,89	221	7,04
4 de São Paulo	42	5,49	7	4,00	16	1,42	81	7,56	146	4,65
5 Outra(s) Universidade(s) do País	66	8,63	20	11,43	40	3,55	158	14,74	284	9,05
<b>Total</b>	<b>765</b>	<b>100</b>	<b>175</b>	<b>100</b>	<b>1.127</b>	<b>100</b>	<b>1.072</b>	<b>100</b>	<b>3.139</b>	<b>100</b>

**"Avaliando o Ontem, Trabalhando Hoje, Planejando o Amanhã"**

**PERFIL DOS INGRESSANTES - VESTIBULAR ANO 2010/2011  
POR TURNO**

**II - CARACTERÍSTICAS SÓCIO-EDUCACIONAIS**

**22 - Ingresso em algum cursos superior**

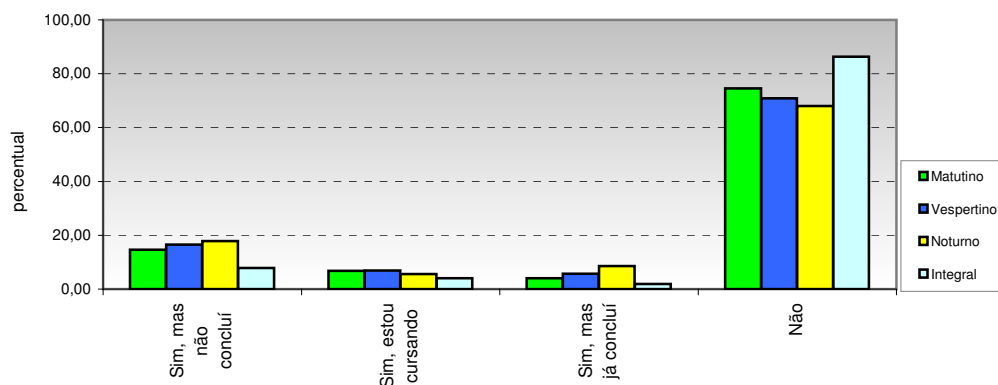

Opção / Área	Matutino		Vespertino		Noturno		Integral		Total	
	Cand.	%	Cand.	%	Cand.	%	Cand.	%	Cand.	%
1 Sim, mas não concluí	112	14,64	29	16,57	201	17,83	84	7,84	426	13,57
2 Sim, estou cursando	52	6,80	12	6,86	63	5,59	43	4,01	170	5,42
3 Sim, mas já concluí	31	4,05	10	5,71	96	8,52	20	1,87	157	5,00
4 Não	570	74,51	124	70,86	767	68,06	925	86,29	2386	76,01
<b>Total</b>	<b>765</b>	<b>100</b>	<b>175</b>	<b>100</b>	<b>1.127</b>	<b>100</b>	<b>1.072</b>	<b>100</b>	<b>3.139</b>	<b>100</b>

**23 - Motivo que levou a escolher o curso**

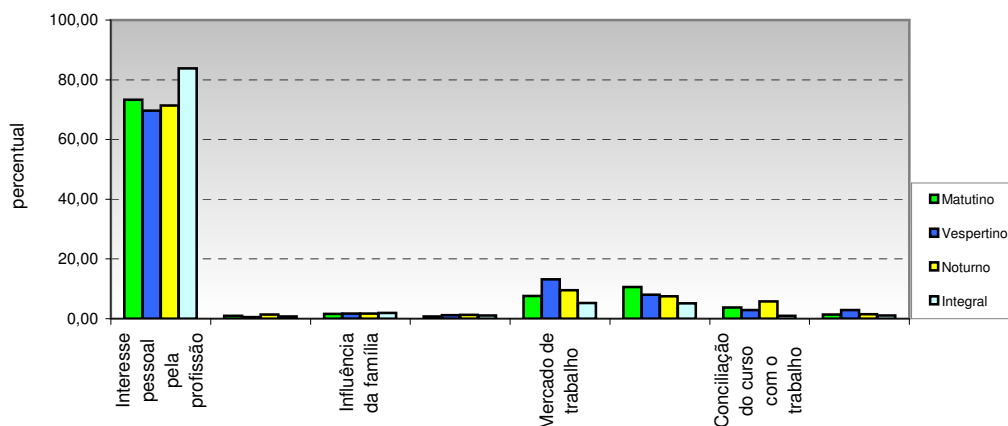

Opção / Área	Matutino		Vespertino		Noturno		Integral		Total	
	Cand.	%	Cand.	%	Cand.	%	Cand.	%	Cand.	%
1 Interesse pessoal pela profissão	561	73,33	122	69,71	804	71,34	899	83,86	2386	76,01
2 Conversa com colegas	7	0,92	1	0,57	16	1,42	8	0,75	32	1,02
3 Influência da família	12	1,57	3	1,71	19	1,69	21	1,96	55	1,75
4 Resultado de teste vocacional	6	0,78	2	1,14	14	1,24	11	1,03	33	1,05
5 Mercado de trabalho	58	7,58	23	13,14	108	9,58	56	5,22	245	7,81
6 Contribuição com a sociedade	81	10,59	14	8,00	84	7,45	55	5,13	234	7,45
7 Conciliação do curso com o trabalho	29	3,79	5	2,86	65	5,77	10	0,93	109	3,47
8 Outro motivo	11	1,44	5	2,86	17	1,51	12	1,12	45	1,43
<b>Total</b>	<b>765</b>	<b>100</b>	<b>175</b>	<b>100</b>	<b>1.127</b>	<b>100</b>	<b>1.072</b>	<b>100</b>	<b>3.139</b>	<b>100</b>



**"Avaliando o Ontem, Trabalhando Hoje, Planejando o Amanhã"**

**PERFIL DOS INGRESSANTES - VESTIBULAR ANO 2010/2011  
POR TURNO**

**II - CARACTERÍSTICAS SÓCIO-EDUCACIONAIS**

**24 - Expectativa em relação ao curso universitário**

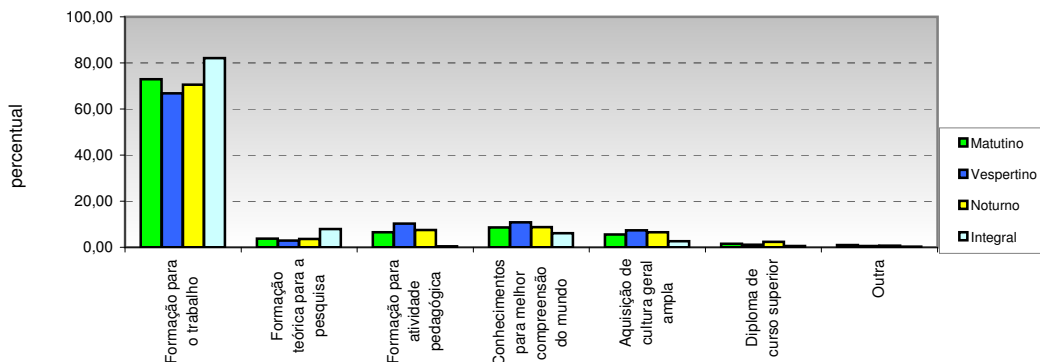

Opção / Área	Matutino		Vespertino		Noturno		Integral		Total	
	Cand.	%	Cand.	%	Cand.	%	Cand.	%	Cand.	%
1 Formação para o trabalho	558	72,94	117	66,86	795	70,54	880	82,09	2350	74,86
2 Formação teórica para a pesquisa	29	3,79	5	2,86	40	3,55	85	7,93	159	5,07
3 Formação para atividade pedagógica	50	6,54	18	10,29	85	7,54	5	0,47	158	5,03
4 conhecimentos para melhor compreensão do mundo	66	8,63	19	10,86	98	8,70	65	6,06	248	7,90
5 Aquisição de cultura geral ampla	43	5,62	13	7,43	74	6,57	28	2,61	158	5,03
6 Diploma de curso superior	12	1,57	2	1,14	27	2,40	6	0,56	47	1,50
7 Outra	7	0,92	1	0,57	8	0,71	3	0,28	19	0,61
<b>Total</b>	<b>765</b>	<b>100</b>	<b>175</b>	<b>100</b>	<b>1.127</b>	<b>100</b>	<b>1.072</b>	<b>100</b>	<b>3.139</b>	<b>100</b>

"Avaliando o Ontem, Trabalhando Hoje, Planejando o Amanhã"

PERFIL DOS INGRESSANTES - VESTIBULAR ANO 2010/2011  
POR TURNO

II - CARACTERÍSTICAS SÓCIO-EDUCACIONAIS

25 - Você já estudou alguma língua estrangeira fora da escola

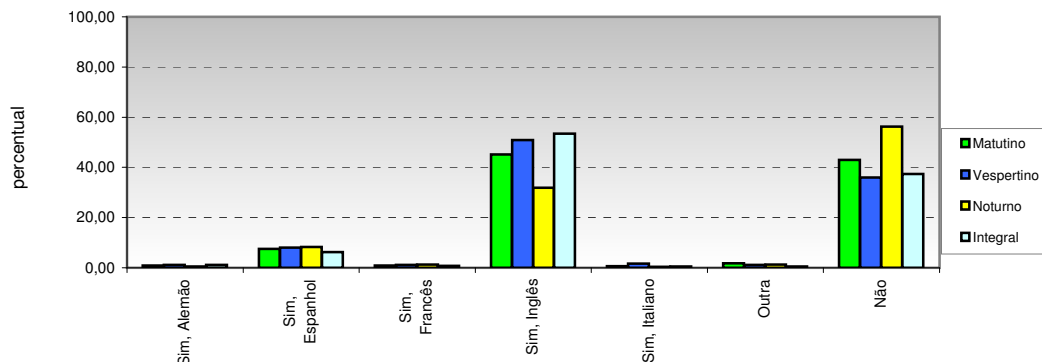

Opção / Área	Matutino		Vespertino		Noturno		Integral		Total	
	Cand.	%	Cand.	%	Cand.	%	Cand.	%	Cand.	%
1 Sim, Alemão	7	0,92	2	1,14	6	0,53	12	1,12	27	0,86
2 Sim, Espanhol	58	7,58	14	8,00	94	8,34	67	6,25	233	7,42
3 Sim, Francês	7	0,92	2	1,14	14	1,24	8	0,75	31	0,99
4 Sim, Inglês	345	45,10	89	50,86	359	31,85	573	53,45	1366	43,52
5 Sim, Italiano	5	0,65	3	1,71	5	0,44	5	0,47	18	0,57
6 Outra	14	1,83	2	1,14	15	1,33	6	0,56	37	1,18
7 Não	329	43,01	63	36,00	634	56,26	401	37,41	1427	45,46
<b>Total</b>	<b>765</b>	<b>100</b>	<b>175</b>	<b>100</b>	<b>1.127</b>	<b>100</b>	<b>1.072</b>	<b>100</b>	<b>3.139</b>	<b>100</b>

26 - Você gostaria de estudar uma língua estrangeira

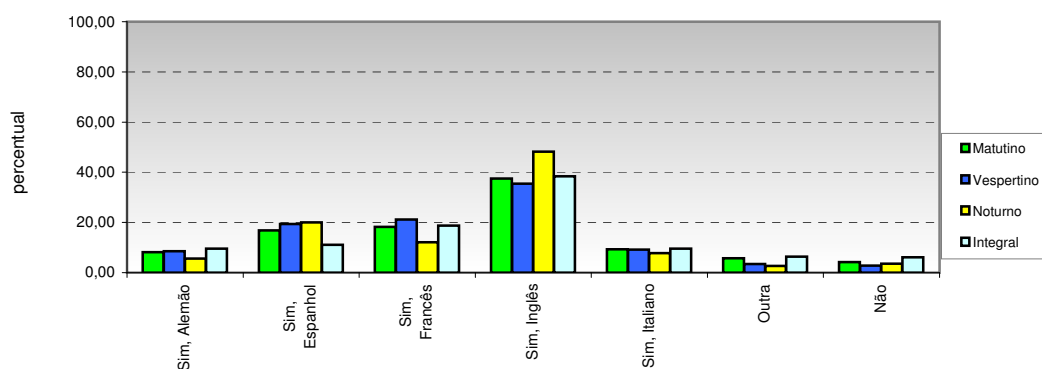

Opção / Área	Matutino		Vespertino		Noturno		Integral		Total	
	Cand.	%	Cand.	%	Cand.	%	Cand.	%	Cand.	%
1 Sim, Alemão	62	8,10	15	8,57	63	5,59	103	9,61	243	7,74
2 Sim, Espanhol	129	16,86	34	19,43	226	20,05	119	11,10	508	16,18
3 Sim, Francês	140	18,30	37	21,14	136	12,07	201	18,75	514	16,37
4 Sim, Inglês	287	37,52	62	35,43	544	48,27	411	38,34	1304	41,54
5 Sim, Italiano	71	9,28	16	9,14	88	7,81	103	9,61	278	8,86
6 Outra	44	5,75	6	3,43	30	2,66	69	6,44	149	4,75
7 Não	32	4,18	5	2,86	40	3,55	66	6,16	143	4,56
<b>Total</b>	<b>765</b>	<b>100</b>	<b>175</b>	<b>100</b>	<b>1.127</b>	<b>100</b>	<b>1.072</b>	<b>100</b>	<b>3.139</b>	<b>100</b>



**"Avaliando o Ontem, Trabalhando Hoje, Planejando o Amanhã"**

**PERFIL DOS INGRESSANTES - VESTIBULAR ANO 2010/2011  
POR TURNO**

**II - CARACTERÍSTICAS SÓCIO-EDUCACIONAIS**

**27 - Você tem necessidades educacionais especiais**

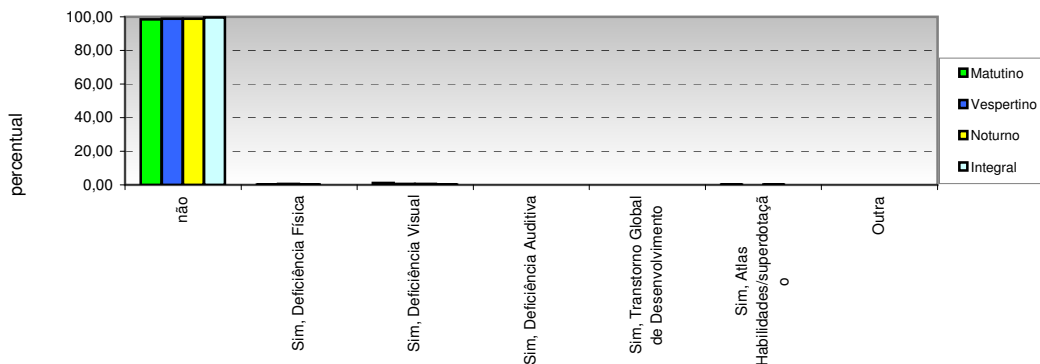

Opção / Área	Matutino		Vespertino		Noturno		Integral		Total	
	Cand.	%	Cand.	%	Cand.	%	Cand.	%	Cand.	%
1 não	754	98,56	173	98,86	1115	98,94	1068	99,63	3110	99,08
2 Sim, Deficiência Física	1	0,13	1	0,57	2	0,18	0	0,00	4	0,13
3 Sim, Deficiência Visual	9	1,18	1	0,57	7	0,62	3	0,28	20	0,64
4 Sim, Deficiência Auditiva	0	0,00	0	0,00	1	0,09	0	0,00	1	0,03
5 Desenvolvimento	0	0,00	0	0,00	0	0,00	0	0,00	0	0,00
6 Sim, Atlas Habilidades/superdotação	1	0,13	0	0,00	2	0,18	1	0,09	4	0,13
7 Outra	0	0,00	0	0,00	0	0,00	0	0,00	0	0,00
<b>Total</b>	<b>765</b>	<b>100</b>	<b>175</b>	<b>100</b>	<b>1.127</b>	<b>100</b>	<b>1.072</b>	<b>100</b>	<b>3.139</b>	<b>100</b>

**"Avaliando o Ontem, Trabalhando Hoje, Planejando o Amanhã"**

**PERFIL DOS INGRESSANTES - VESTIBULAR ANO 2010/2011  
POR TURNO**

**III - CARACTERÍSTICAS SÓCIO-ECONÔMICAS**

**28 - Renda familiar mensal**

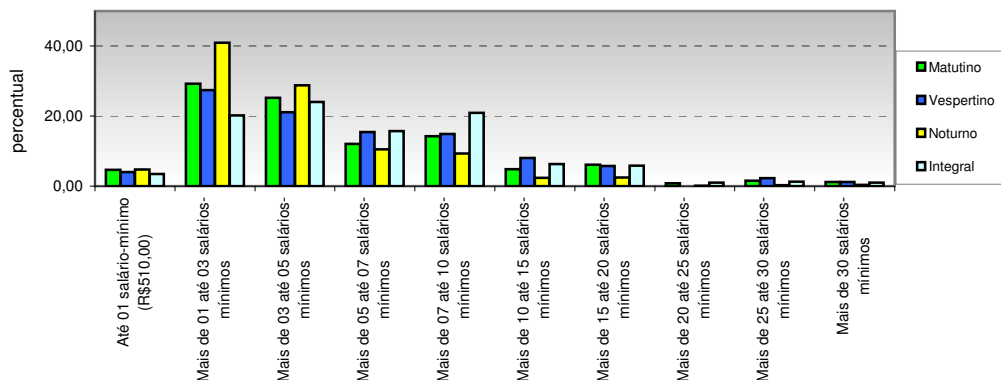

Opção / Área	Matutino		Vespertino		Noturno		Integral		Total	
	Cand.	%	Cand.	%	Cand.	%	Cand.	%	Cand.	%
1 Até 01 salário-mínimo (R\$510,00)	36	4,71	7	4,00	54	4,79	37	3,45	134	4,27
2 Mais de 01 até 03 salários-mínimos	224	29,28	48	27,43	462	40,99	217	20,24	951	30,30
3 Mais de 03 até 05 salários-mínimos	193	25,23	37	21,14	325	28,84	258	24,07	813	25,90
4 Mais de 05 até 07 salários-mínimos	92	12,03	27	15,43	118	10,47	169	15,76	406	12,93
5 Mais de 07 até 10 salários-mínimos	109	14,25	26	14,86	105	9,32	224	20,90	464	14,78
6 Mais de 10 até 15 salários-mínimos	37	4,84	14	8,00	27	2,40	68	6,34	146	4,65
7 Mais de 15 até 20 salários-mínimos	47	6,14	10	5,71	28	2,48	63	5,88	148	4,71
8 Mais de 20 até 25 salários-mínimos	6	0,78	0	0,00	1	0,09	11	1,03	18	0,57
9 Mais de 25 até 30 salários-mínimos	12	1,57	4	2,29	3	0,27	14	1,31	33	1,05
10 Mais de 30 salários-mínimos	9	1,18	2	1,14	4	0,35	11	1,03	26	0,83
<b>Total</b>	<b>765</b>	<b>100</b>	<b>175</b>	<b>100</b>	<b>1.127</b>	<b>100</b>	<b>1.072</b>	<b>100</b>	<b>3.139</b>	<b>100</b>

**29 - Número de pessoas que contribuem com a renda familiar**

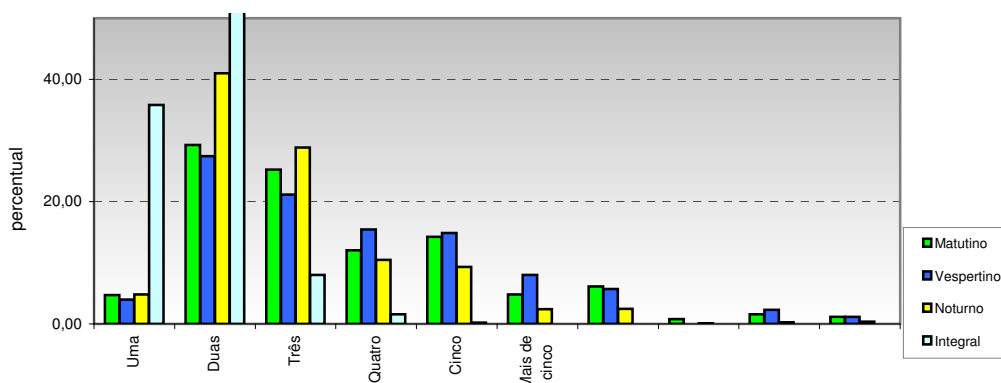

Opção / Área	Matutino		Vespertino		Noturno		Integral		Total	
	Cand.	%	Cand.	%	Cand.	%	Cand.	%	Cand.	%
1 Uma	250	32,68	72	41,14	319	28,31	384	35,82	1025	32,65
2 Duas	415	54,25	82	46,86	533	47,29	583	54,38	1613	51,39
3 Três	77	10,07	18	10,29	207	18,37	86	8,02	388	12,36
4 Quatro	18	2,35	2	1,14	52	4,61	17	1,59	89	2,84
5 Cinco	3	0,39	1	0,57	12	1,06	2	0,19	18	0,57
6 Mais de cinco	2	0,26	0	0,00	4	0,35	0	0,00	6	0,19
<b>Total</b>	<b>765</b>	<b>100</b>	<b>175</b>	<b>100</b>	<b>1.127</b>	<b>100</b>	<b>1.072</b>	<b>100</b>	<b>3.139</b>	<b>100</b>



"Avaliando o Ontem, Trabalhando Hoje, Planejando o Amanhã"

PERFIL DOS INGRESSANTES - VESTIBULAR ANO 2010/2011  
POR TURNO

III - CARACTERÍSTICAS SÓCIO-ECONÔMICAS

30 - Renda mensal do candidato

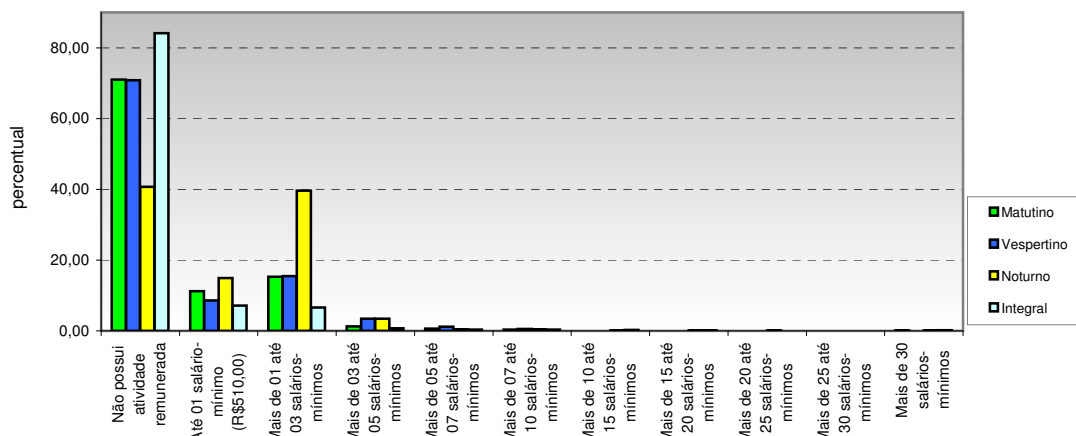

Opção / Área	Matutino		Vespertino		Noturno		Integral		Total	
	Cand.	%	Cand.	%	Cand.	%	Cand.	%	Cand.	%
1 Não possui atividade remunerada	543	70,98	124	70,86	459	40,73	902	84,14	2028	64,61
2 Até 01 salário-mínimo (R\$510,00)	86	11,24	15	8,57	168	14,91	77	7,18	346	11,02
3 Mais de 01 até 03 salários-mínimos	117	15,29	27	15,43	447	39,66	71	6,62	662	21,09
4 Mais de 03 até 05 salários-mínimos	10	1,31	6	3,43	39	3,46	8	0,75	63	2,01
5 Mais de 05 até 07 salários-mínimos	5	0,65	2	1,14	5	0,44	4	0,37	16	0,51
6 Mais de 07 até 10 salários-mínimos	3	0,39	1	0,57	5	0,44	4	0,37	13	0,41
7 Mais de 10 até 15 salários-mínimos	0	0,00	0	0,00	1	0,09	3	0,28	4	0,13
8 Mais de 15 até 20 salários-mínimos	0	0,00	0	0,00	1	0,09	1	0,09	2	0,06
9 Mais de 20 até 25 salários-mínimos	0	0,00	0	0,00	1	0,09	0	0,00	1	0,03
10 Mais de 25 até 30 salários-mínimos	0	0,00	0	0,00	0	0,00	0	0,00	0	0,00
11 Mais de 30 salários-mínimos	1	0,13	0	0,00	1	0,09	2	0,19	4	0,13
<b>Total</b>	<b>765</b>	<b>100</b>	<b>175</b>	<b>100</b>	<b>1.127</b>	<b>100</b>	<b>1.072</b>	<b>100</b>	<b>3.139</b>	<b>100</b>

31 - Participação do candidato na renda familiar

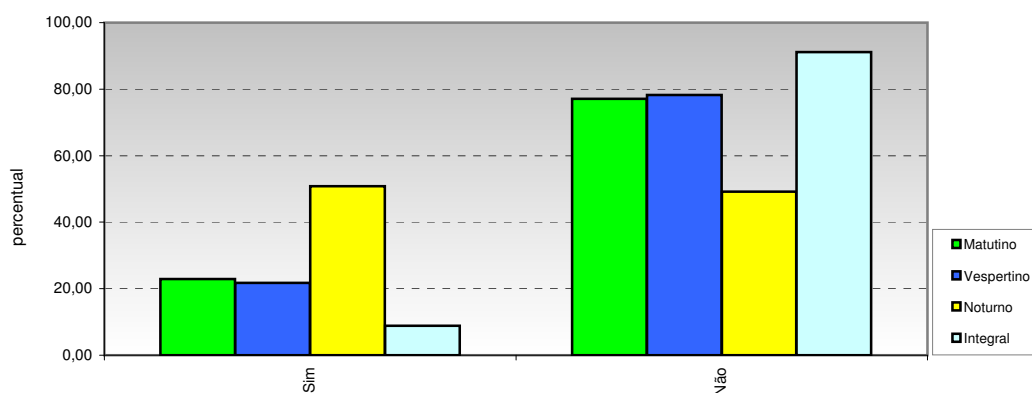

Opção / Área	Matutino		Vespertino		Noturno		Integral		Total	
	Cand.	%	Cand.	%	Cand.	%	Cand.	%	Cand.	%
1 Sim	175	22,88	38	21,71	573	50,84	95	8,86	881	28,07
2 Não	590	77,12	137	78,29	554	49,16	977	91,14	2258	71,93
<b>Total</b>	<b>765</b>	<b>100</b>	<b>175</b>	<b>100</b>	<b>1.127</b>	<b>100</b>	<b>1.072</b>	<b>100</b>	<b>3.139</b>	<b>100</b>

"Avaliando o Ontem, Trabalhando Hoje, Planejando o Amanhã"

PERFIL DOS INGRESSANTES - VESTIBULAR ANO 2010/2011  
POR TURNO

III - CARACTERÍSTICAS SÓCIO-ECONÔMICAS

32 - Número de pessoas sustentadas com a renda familiar

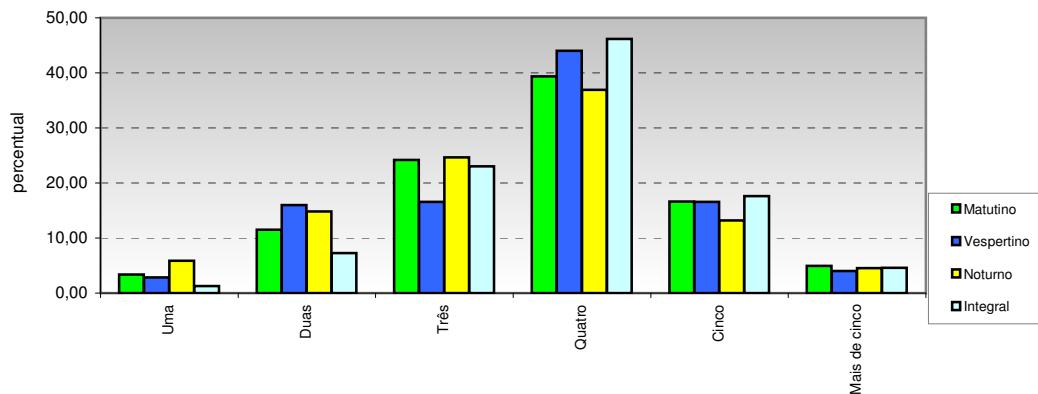

Opção / Área	Matutino		Vespertino		Noturno		Integral		Total	
	Cand.	%	Cand.	%	Cand.	%	Cand.	%	Cand.	%
0 Uma	26	3,40	5	2,86	66	5,86	14	1,31	111	3,54
1 Duas	88	11,50	28	16,00	167	14,82	78	7,28	361	11,50
2 Três	185	24,18	29	16,57	278	24,67	247	23,04	739	23,54
3 Quatro	301	39,35	77	44,00	416	36,91	495	46,18	1289	41,06
4 Cinco	127	16,60	29	16,57	149	13,22	189	17,63	494	15,74
5 Mais de cinco	38	4,97	7	4,00	51	4,53	49	4,57	145	4,62
<b>Total</b>	<b>765</b>	<b>100</b>	<b>175</b>	<b>100</b>	<b>1.127</b>	<b>100</b>	<b>1.072</b>	<b>100</b>	<b>3.139</b>	<b>100</b>

33 - Propriedade de moradia

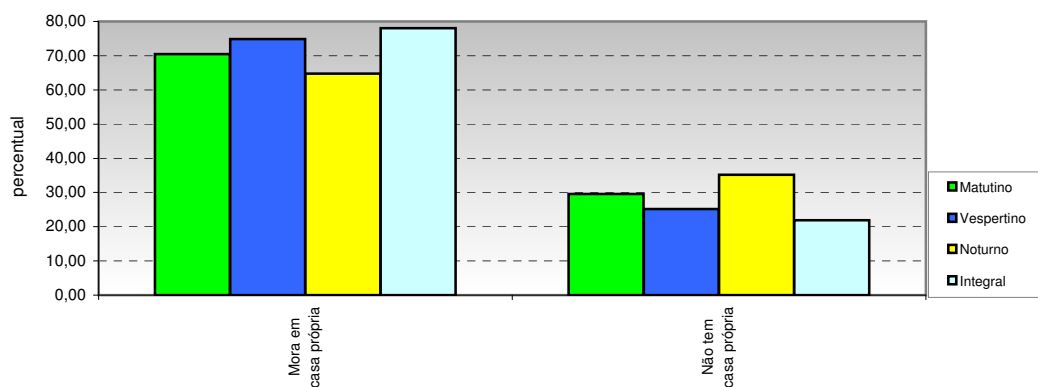

Opção / Área	Matutino		Vespertino		Noturno		Integral		Total	
	Cand.	%	Cand.	%	Cand.	%	Cand.	%	Cand.	%
1 Mora em casa própria	539	70,46	131	74,86	730	64,77	837	78,08	2237	71,26
2 Não tem casa própria	226	29,54	44	25,14	397	35,23	235	21,92	902	28,74
<b>Total</b>	<b>765</b>	<b>100</b>	<b>175</b>	<b>100</b>	<b>1.127</b>	<b>100</b>	<b>1.072</b>	<b>100</b>	<b>3.139</b>	<b>100</b>



"Avaliando o Ontem, Trabalhando Hoje, Planejando o Amanhã"

PERFIL DOS INGRESSANTES - VESTIBULAR ANO 2010/2011  
POR TURNO

III - CARACTERÍSTICAS SÓCIO-ECONÔMICAS

34 - Propriedade de veículos na residência

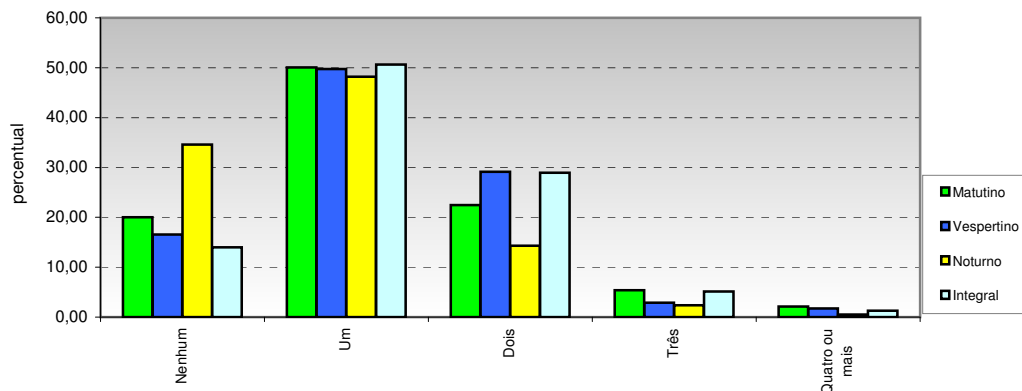

Opção / Área	Matutino Cand.	%	Vespertino Cand.	%	Noturno Cand.	%	Integral Cand.	%	Total Cand.	%
1 Nenhum	153	20,00	29	16,57	390	34,61	150	13,99	722	23,00
2 Um	383	50,07	87	49,71	543	48,18	543	50,65	1556	49,57
3 Dois	172	22,48	51	29,14	161	14,29	310	28,92	694	22,11
4 Três	41	5,36	5	2,86	27	2,40	55	5,13	128	4,08
5 Quatro ou mais	16	2,09	3	1,71	6	0,53	14	1,31	39	1,24
<b>Total</b>	<b>765</b>	<b>100</b>	<b>175</b>	<b>100</b>	<b>1.127</b>	<b>100</b>	<b>1.072</b>	<b>100</b>	<b>3.139</b>	<b>100</b>

35 - Propriedade de computador

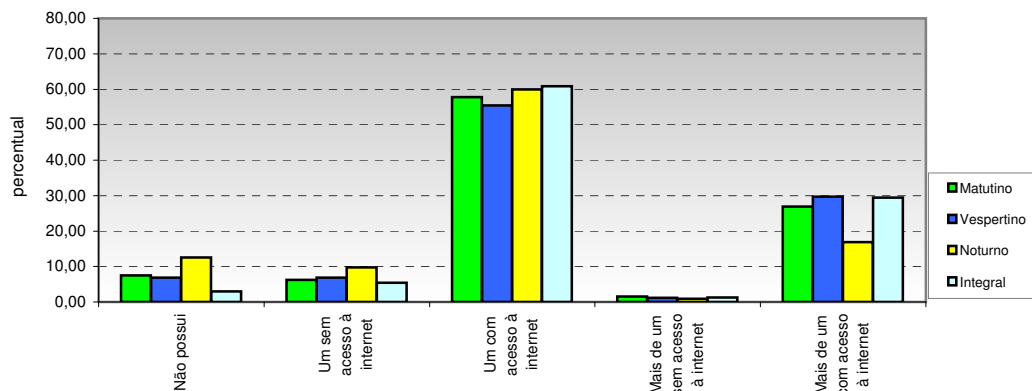

Opção / Área	Matutino Cand.	%	Vespertino Cand.	%	Noturno Cand.	%	Integral Cand.	%	Total Cand.	%
1 Não possui	57	7,45	12	6,86	141	12,51	32	2,99	242	7,71
2 Um sem acesso à internet	48	6,27	12	6,86	110	9,76	58	5,41	228	7,26
3 Um com acesso à internet	442	57,78	97	55,43	676	59,98	652	60,82	1867	59,48
4 Mais de um sem acesso à internet	12	1,57	2	1,14	10	0,89	14	1,31	38	1,21
5 Mais de um com acesso à internet	206	26,93	52	29,71	190	16,86	316	29,48	764	24,34
<b>Total</b>	<b>765</b>	<b>100</b>	<b>175</b>	<b>100</b>	<b>1.127</b>	<b>100</b>	<b>1.072</b>	<b>100</b>	<b>3.139</b>	<b>100</b>