



"Avaliando o Ontem, Trabalhando Hoje, Planejando o Amanhã"

PERFIL DOS INGRESSANTES - VESTIBULAR 2011
POR ÁREA DE CONHECIMENTO

I - CARACTERÍSTICAS SÓCIO-CULTURAIS

01 - Sexo

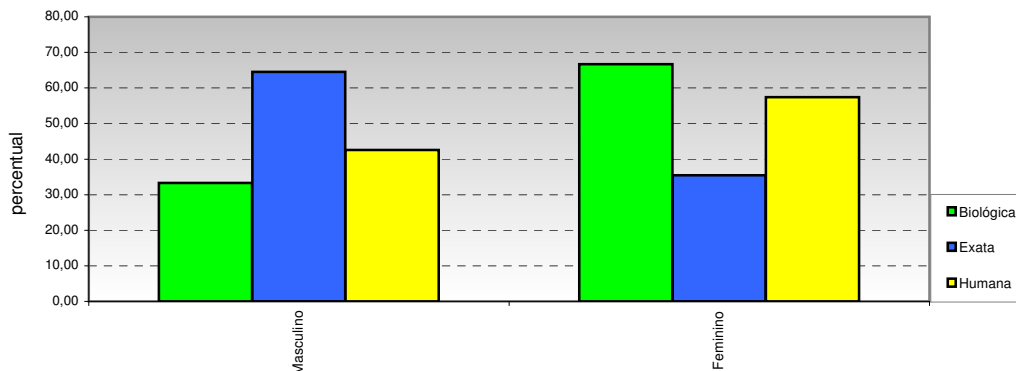

Opção / Área	Biológica		Exata		Humana		Total Geral	
	Cand.	%	Cand.	%	Cand.	%	Cand.	%
1 Masculino	228	33,33	342	64,53	820	42,60	1390	44,28
2 Feminino	456	66,67	188	35,47	1105	57,40	1749	55,72
Total	684	100	530	100	1.925	100	3.139	100

02 - Faixa etária

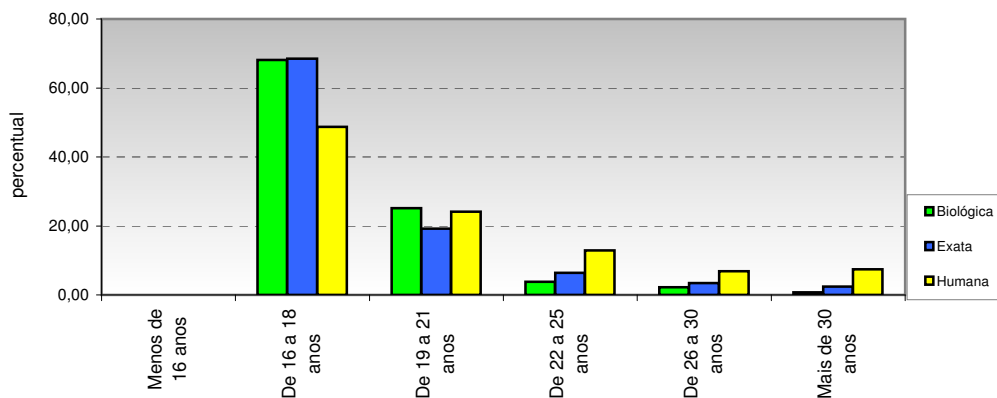

Opção / Área	Biológica		Exata		Humana		Total Geral	
	Cand.	%	Cand.	%	Cand.	%	Cand.	%
1 Menos de 16 anos	0	0,00	0	0,00	0	0,00	0	0,00
2 De 16 a 18 anos	466	68,13	363	68,49	938	48,73	1767	56,29
3 De 19 a 21 anos	172	25,15	102	19,25	464	24,10	738	23,51
4 De 22 a 25 anos	26	3,80	34	6,42	248	12,88	308	9,81
5 De 26 a 30 anos	15	2,19	18	3,40	132	6,86	165	5,26
6 Mais de 30 anos	5	0,73	13	2,45	143	7,43	161	5,13
Total	684	100	530	100	1.925	100	3.139	100

"Avaliando o Ontem, Trabalhando Hoje, Planejando o Amanhã"

PERFIL DOS INGRESSANTES - VESTIBULAR 2011
POR ÁREA DE CONHECIMENTO

I - CARACTERÍSTICAS SÓCIO-CULTURAIS

03 - Cor ou raça

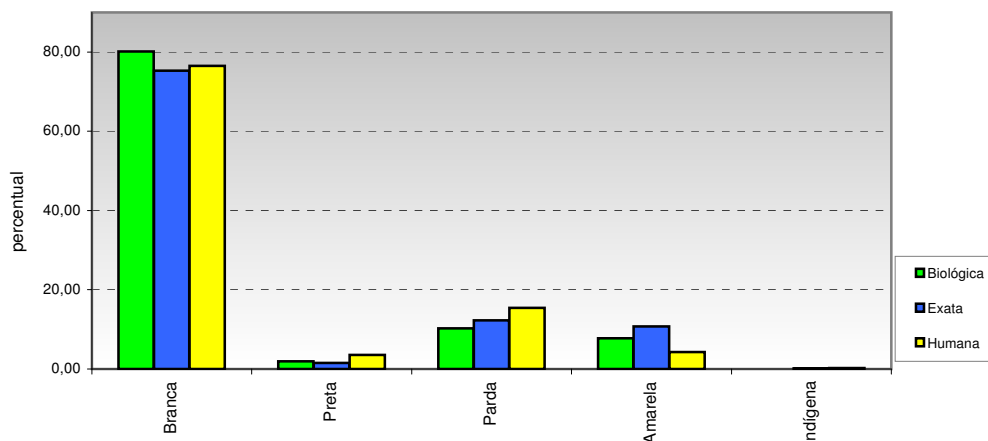

Opção / Área	Biológica		Exata		Humana		Total Geral	
	Cand.	%	Cand.	%	Cand.	%	Cand.	%
1 Branca	548	80,12	399	75,28	1473	76,52	2420	77,09
2 Preta	13	1,90	8	1,51	69	3,58	90	2,87
3 Parda	70	10,23	65	12,26	297	15,43	432	13,76
4 Amarela	53	7,75	57	10,75	82	4,26	192	6,12
5 Indígena	0	0,00	1	0,19	4	0,21	5	0,16
Total	684	100	530	100	1.925	100	3.139	100

04 - Estado civil

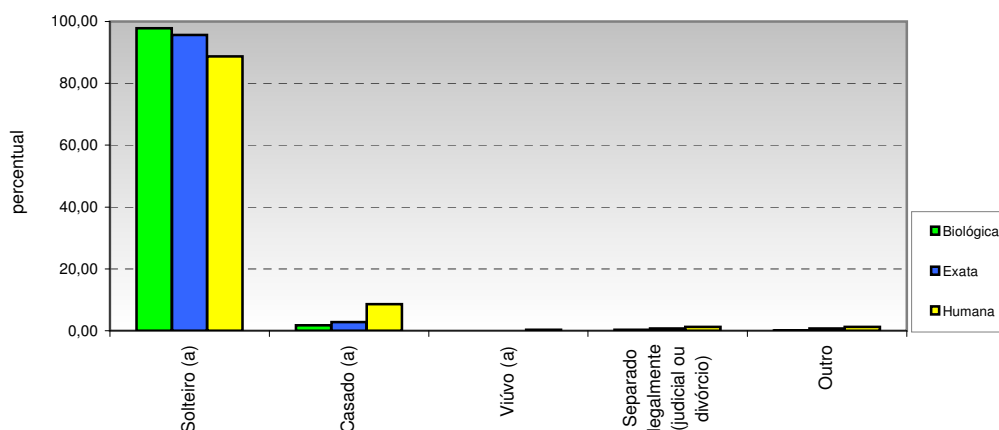

Opção / Área	Biológica		Exata		Humana		Total Geral	
	Cand.	%	Cand.	%	Cand.	%	Cand.	%
1 Solteiro (a)	669	97,81	507	95,66	1707	88,68	2883	91,84
2 Casado (a)	12	1,75	15	2,83	166	8,62	193	6,15
3 Viúvo (a)	0	0,00	0	0,00	5	0,26	5	0,16
4 Separado legalmente (judicial ou divórcio)	2	0,29	4	0,75	24	1,25	30	0,96
5 Outro	1	0,15	4	0,75	23	1,19	28	0,89
Total	684	100	530	100	1.925	100	3.139	100



"Avaliando o Ontem, Trabalhando Hoje, Planejando o Amanhã"

PERFIL DOS INGRESSANTES - VESTIBULAR 2011
POR ÁREA DE CONHECIMENTO

I - CARACTERÍSTICAS SÓCIO-CULTURAIS

05 - Número de filhos menores de 6 anos

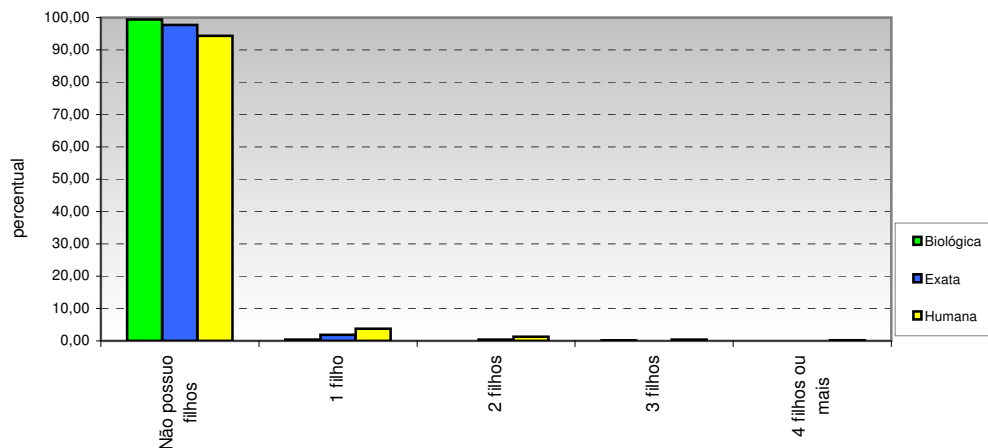

Opção / Área	Biológica		Exata		Humana		Total Geral	
	Cand.	%	Cand.	%	Cand.	%	Cand.	%
1 Não possuo filhos	680	99,42	518	97,74	1817	94,39	3015	96,05
2 1 filho	3	0,44	10	1,89	73	3,79	86	2,74
3 2 filhos	0	0,00	2	0,38	24	1,25	26	0,83
4 3 filhos	1	0,15	0	0,00	8	0,42	9	0,29
5 4 filhos ou mais	0	0,00	0	0,00	3	0,16	3	0,10
Total	684	100	530	100	1.925	100	3.139	100

06 - Estado em que nasceu

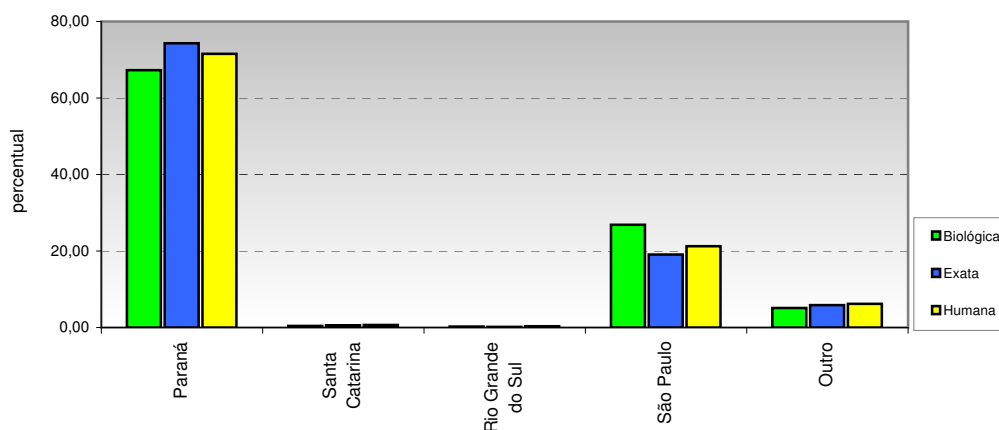

Opção / Área	Biológica		Exata		Humana		Total Geral	
	Cand.	%	Cand.	%	Cand.	%	Cand.	%
1 Paraná	460	67,25	394	74,34	1377	71,53	2231	71,07
2 Santa Catarina	3	0,44	3	0,57	13	0,68	19	0,61
3 Rio Grande do Sul	2	0,29	1	0,19	6	0,31	9	0,29
4 São Paulo	184	26,90	101	19,06	409	21,25	694	22,11
5 Outro	35	5,12	31	5,85	120	6,23	186	5,93
Total	684	100	530	100	1.925	100	3.139	100

"Avaliando o Ontem, Trabalhando Hoje, Planejando o Amanhã"

PERFIL DOS INGRESSANTES - VESTIBULAR 2011
POR ÁREA DE CONHECIMENTO

I - CARACTERÍSTICAS SÓCIO-CULTURAIS

07 - Cidade em que mora

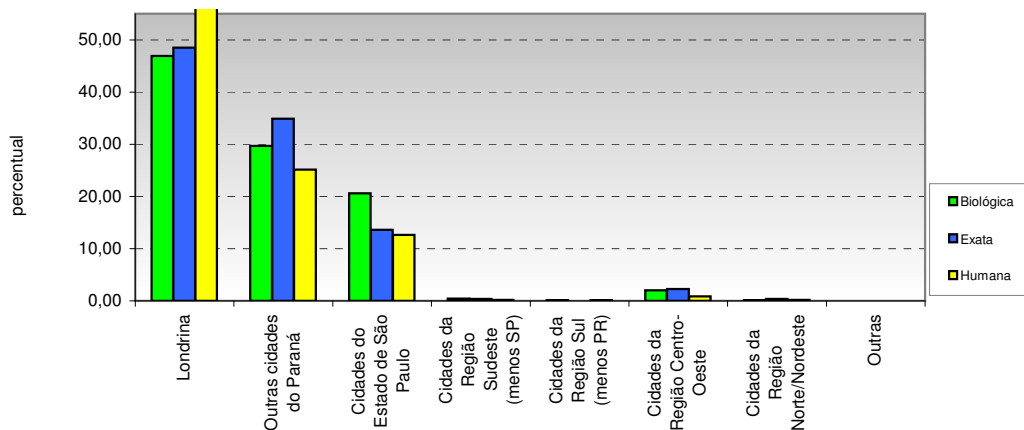

Opção / Área	Biológica		Exata		Humana		Total Geral	
	Cand.	%	Cand.	%	Cand.	%	Cand.	%
1 Londrina	321	46,93	257	48,49	1174	60,99	1752	55,81
2 Outras cidades do Paraná	203	29,68	185	34,91	484	25,14	872	27,78
3 Cidades do Estado de São Paulo	141	20,61	72	13,58	243	12,62	456	14,53
4 Cidades da Região Sudeste (menos SP)	3	0,44	2	0,38	3	0,16	8	0,25
5 Cidades da Região Sul (menos PR)	1	0,15	0	0,00	2	0,10	3	0,10
6 Cidades da Região Centro-Oeste	14	2,05	12	2,26	16	0,83	42	1,34
7 Cidades da Região Norte/Nordeste	1	0,15	2	0,38	3	0,16	6	0,19
8 Outras	0	0,00	0	0,00	0	0,00	0	0,00
Total	684	100	530	100	1.925	100	3.139	100

08 - Atividade praticada para ocupação da maior parte do tempo livre

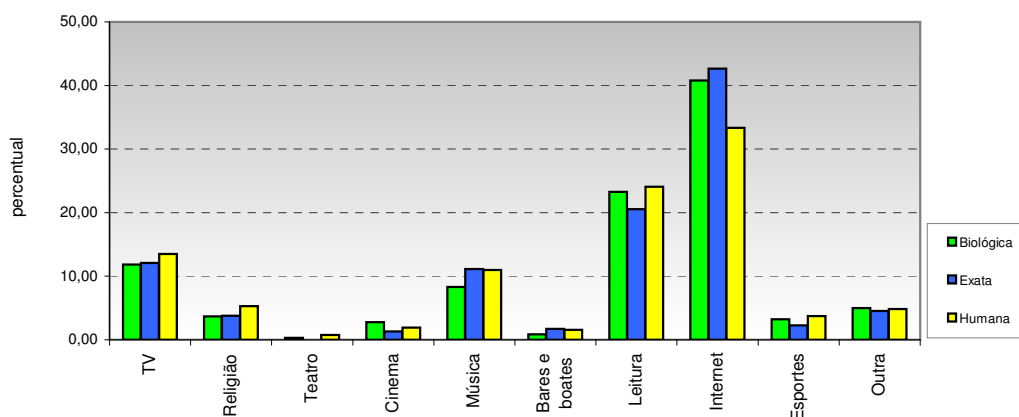

Opção / Área	Biológica		Exata		Humana		Total Geral	
	Cand.	%	Cand.	%	Cand.	%	Cand.	%
1 TV	81	11,84	64	12,08	260	13,51	405	12,90
2 Religião	25	3,65	20	3,77	102	5,30	147	4,68
3 Teatro	2	0,29	0	0,00	15	0,78	17	0,54
4 Cinema	19	2,78	7	1,32	37	1,92	63	2,01
5 Música	57	8,33	59	11,13	211	10,96	327	10,42
6 Bares e boates	6	0,88	9	1,70	30	1,56	45	1,43
7 Leitura	159	23,25	109	20,57	463	24,05	731	23,29
8 Internet	279	40,79	226	42,64	642	33,35	1147	36,54
9 Esportes	22	3,22	12	2,26	72	3,74	106	3,38
10 Outra	34	4,97	24	4,53	93	4,83	151	4,81
Total	684	100	530	100	1.925	100	3.139	100



"Avaliando o Ontem, Trabalhando Hoje, Planejando o Amanhã"

PERFIL DOS INGRESSANTES - VESTIBULAR 2011
POR ÁREA DE CONHECIMENTO

I - CARACTERÍSTICAS SÓCIO-CULTURAIS

09 - Meio que utiliza para manter-se informado

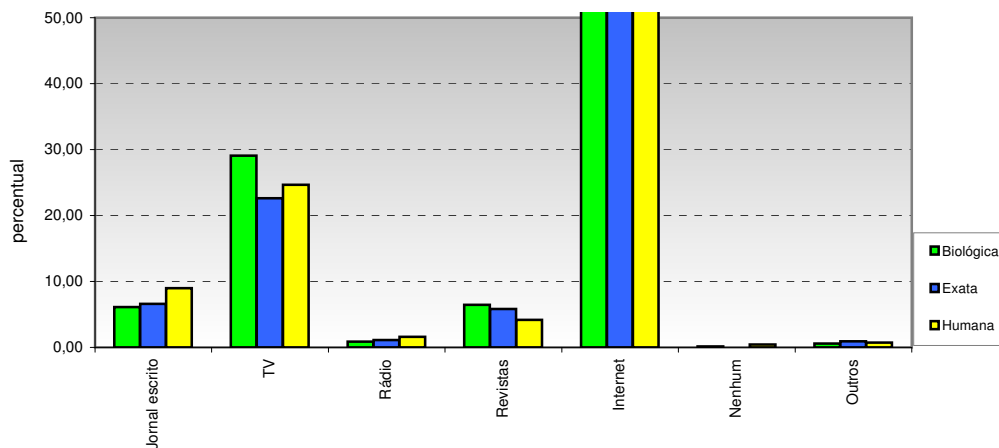

Opção / Área	Biológica		Exata		Humana		Total Geral	
	Cand.	%	Cand.	%	Cand.	%	Cand.	%
1 Jornal escrito	42	6,14	35	6,60	173	8,99	250	7,96
2 TV	199	29,09	120	22,64	475	24,68	794	25,29
3 Rádio	6	0,88	6	1,13	31	1,61	43	1,37
4 Revistas	44	6,43	31	5,85	80	4,16	155	4,94
5 Internet	388	56,73	333	62,83	1144	59,43	1865	59,41
6 Nenhum	1	0,15	0	0,00	8	0,42	9	0,29
7 Outros	4	0,58	5	0,94	14	0,73	23	0,73
Total	684	100	530	100	1.925	100	3.139	100

"Avaliando o Ontem, Trabalhando Hoje, Planejando o Amanhã"

PERFIL DOS INGRESSANTES - VESTIBULAR 2011
POR ÁREA DE CONHECIMENTO

II - CARACTERÍSTICAS SÓCIO-EDUCACIONAIS

10 - Nível de instrução do pai

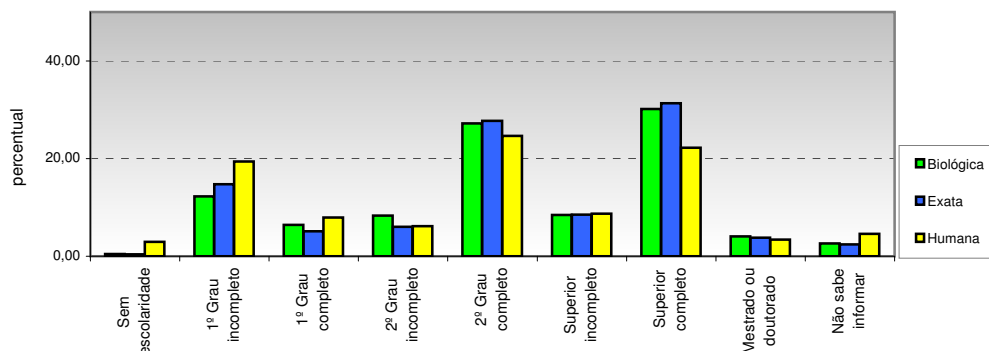

Opção / Área	Biológica		Exata		Humana		Total Geral	
	Cand.	%	Cand.	%	Cand.	%	Cand.	%
1 Sem escolaridade	3	0,44	2	0,38	57	2,96	62	1,98
2 1º Grau incompleto	84	12,28	78	14,72	373	19,38	535	17,04
3 1º Grau completo	44	6,43	27	5,09	153	7,95	224	7,14
4 2º Grau incompleto	57	8,33	32	6,04	119	6,18	208	6,63
5 2º Grau completo	186	27,19	147	27,74	474	24,62	807	25,71
6 Superior incompleto	58	8,48	45	8,49	168	8,73	271	8,63
7 Superior completo	206	30,12	166	31,32	428	22,23	800	25,49
8 Mestrado ou doutorado	28	4,09	20	3,77	65	3,38	113	3,60
9 Não sabe informar	18	2,63	13	2,45	88	4,57	119	3,79
Total	684	100	530	100	1.925	100	3.139	100

11 - Nível de instrução da mãe

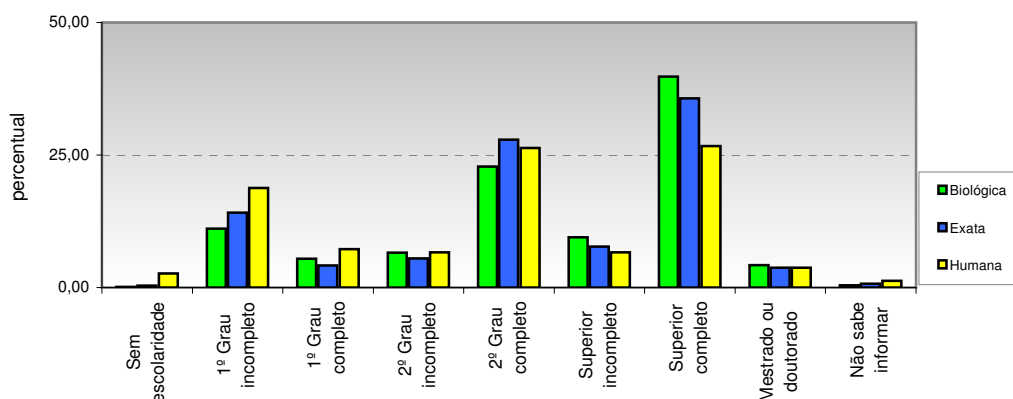

Opção / Área	Biológica		Exata		Humana		Total Geral	
	Cand.	%	Cand.	%	Cand.	%	Cand.	%
1 Sem escolaridade	1	0,15	2	0,38	51	2,65	54	1,72
2 1º Grau incompleto	76	11,11	75	14,15	361	18,75	512	16,31
3 1º Grau completo	37	5,41	22	4,15	140	7,27	199	6,34
4 2º Grau incompleto	45	6,58	29	5,47	128	6,65	202	6,44
5 2º Grau completo	156	22,81	148	27,92	507	26,34	811	25,84
6 Superior incompleto	65	9,50	41	7,74	128	6,65	234	7,45
7 Superior completo	272	39,77	189	35,66	514	26,70	975	31,06
8 Mestrado ou doutorado	29	4,24	20	3,77	72	3,74	121	3,85
9 Não sabe informar	3	0,44	4	0,75	24	1,25	31	0,99
Total	684	100	530	100	1.925	100	3.139	100

"Avaliando o Ontem, Trabalhando Hoje, Planejando o Amanhã"

PERFIL DOS INGRESSANTES - VESTIBULAR 2011
POR ÁREA DE CONHECIMENTO

II - CARACTERÍSTICAS SÓCIO-EDUCACIONAIS

12 - Frequência ao ensino fundamental (1º Grau - 1ª à 4ª séries)

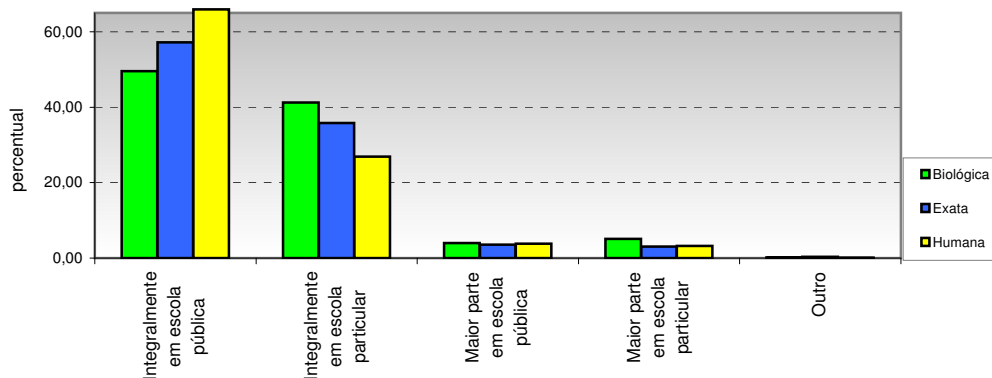

Opção / Área	Biológica		Exata		Humana		Total Geral	
	Cand.	%	Cand.	%	Cand.	%	Cand.	%
1 Integralmente em escola pública	339	49,56	303	57,17	1269	65,92	1911	60,88
2 Integralmente em escola particular	282	41,23	190	35,85	518	26,91	990	31,54
3 Maior parte em escola pública	27	3,95	19	3,58	74	3,84	120	3,82
4 Maior parte em escola particular	35	5,12	16	3,02	62	3,22	113	3,60
5 Outro	1	0,15	2	0,38	2	0,10	5	0,16
Total	684	100	530	100	1.925	100	3.139	100

13 - Frequência ao ensino fundamental (1º Grau - 5ª à 8ª séries)

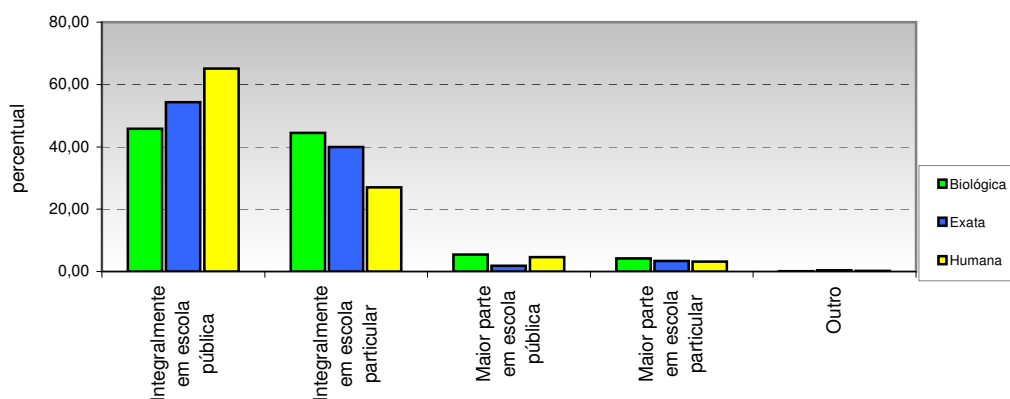

Opção / Área	Biológica		Exata		Humana		Total Geral	
	Cand.	%	Cand.	%	Cand.	%	Cand.	%
1 Integralmente em escola pública	313	45,76	288	54,34	1253	65,09	1854	59,06
2 Integralmente em escola particular	304	44,44	212	40,00	519	26,96	1035	32,97
3 Maior parte em escola pública	37	5,41	10	1,89	89	4,62	136	4,33
4 Maior parte em escola particular	29	4,24	18	3,40	61	3,17	108	3,44
5 Outro	1	0,15	2	0,38	3	0,16	6	0,19
Total	684	100	530	100	1.925	100	3.139	100

"Avaliando o Ontem, Trabalhando Hoje, Planejando o Amanhã"

PERFIL DOS INGRESSANTES - VESTIBULAR 2011
POR ÁREA DE CONHECIMENTO

II - CARACTERÍSTICAS SÓCIO-EDUCACIONAIS

14 - Forma de conclusão do ensino fundamental (1º Grau)

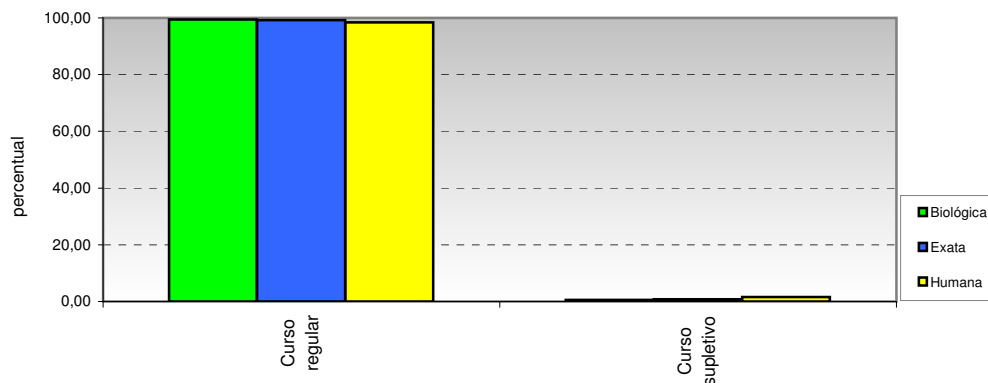

Opção / Área		Biológica		Exata		Humana		Total Geral	
		Cand.	%	Cand.	%	Cand.	%	Cand.	%
1	Curso regular	680	99,42	526	99,25	1895	98,44	3101	98,79
2	Curso supletivo	4	0,58	4	0,75	30	1,56	38	1,21
Total		684	100	530	100	1.925	100	3.139	100

15 - Frequencia ao ensino médio (2º Grau)

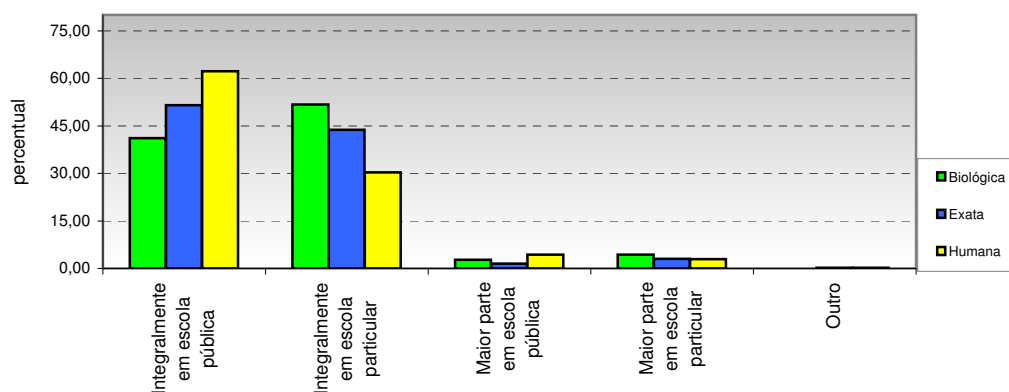

Opção / Área		Biológica		Exata		Humana		Total Geral	
		Cand.	%	Cand.	%	Cand.	%	Cand.	%
1	Integralmente em escola pública	281	41,08	273	51,51	1197	62,18	1751	55,78
2	Integralmente em escola particular	354	51,75	232	43,77	584	30,34	1170	37,27
3	Maior parte em escola pública	19	2,78	8	1,51	84	4,36	111	3,54
4	Maior parte em escola particular	30	4,39	16	3,02	56	2,91	102	3,25
5	Outro	0	0,00	1	0,19	4	0,21	5	0,16
Total		684	100	530	100	1.925	100	3.139	100

"Avaliando o Ontem, Trabalhando Hoje, Planejando o Amanhã"

PERFIL DOS INGRESSANTES - VESTIBULAR 2011
POR ÁREA DE CONHECIMENTO

II - CARACTERÍSTICAS SÓCIO-EDUCACIONAIS

16 - Turno em que realizou o ensino médio (2º Grau)

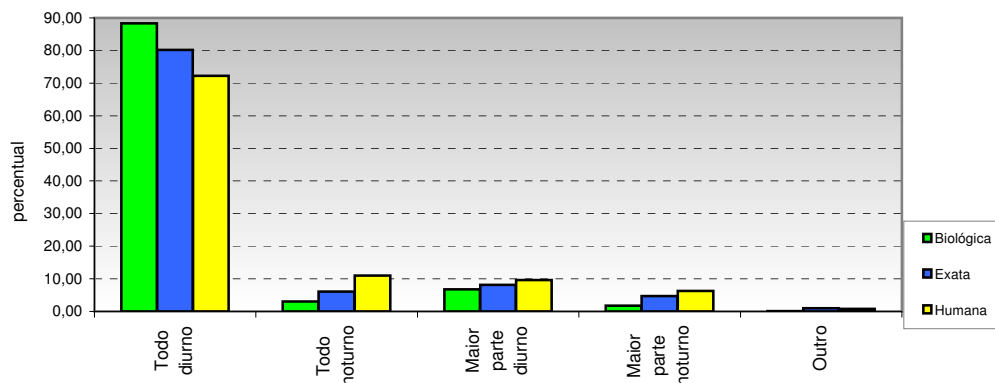

Opção / Área	Biológica		Exata		Humana		Total Geral	
	Cand.	%	Cand.	%	Cand.	%	Cand.	%
0 Todo diurno	604	88,30	425	80,19	1390	72,21	2419	77,06
1 Todo noturno	21	3,07	32	6,04	212	11,01	265	8,44
2 Maior parte diurno	46	6,73	43	8,11	186	9,66	275	8,76
3 Maior parte noturno	12	1,75	25	4,72	121	6,29	158	5,03
4 Outro	1	0,15	5	0,94	16	0,83	22	0,70
Total	684	100	530	100	1.925	100	3.139	100

17 - Forma de conclusão do ensino médio (2º Grau)

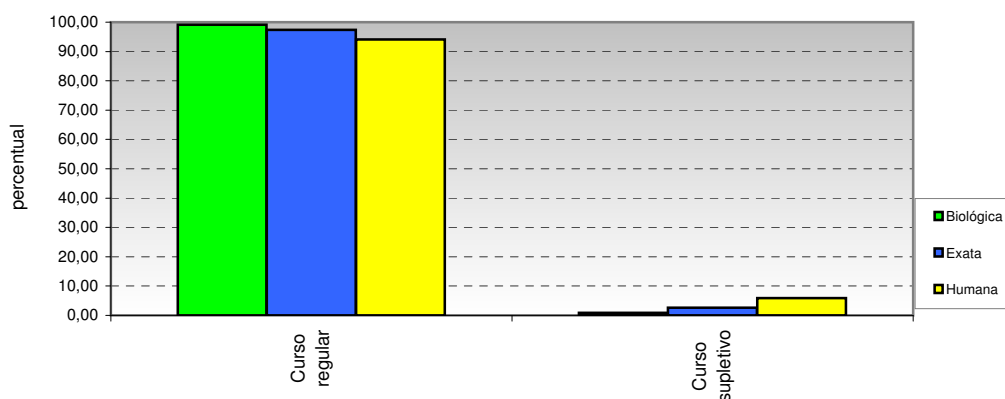

Opção / Área	Biológica		Exata		Humana		Total Geral	
	Cand.	%	Cand.	%	Cand.	%	Cand.	%
1 Curso regular	678	99,12	516	97,36	1811	94,08	3005	95,73
2 Curso supletivo	6	0,88	14	2,64	114	5,92	134	4,27
Total	684	100	530	100	1.925	100	3.139	100

"Avaliando o Ontem, Trabalhando Hoje, Planejando o Amanhã"

PERFIL DOS INGRESSANTES - VESTIBULAR 2011
POR ÁREA DE CONHECIMENTO

II - CARACTERÍSTICAS SÓCIO-EDUCACIONAIS

18 - Ano de conclusão do ensino médio (2º Grau)

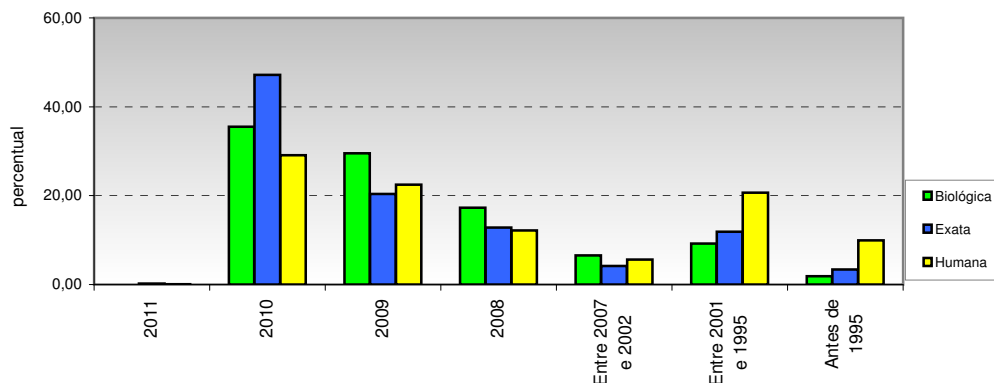

Opção / Área	Biológica		Exata		Humana		Total Geral	
	Cand.	%	Cand.	%	Cand.	%	Cand.	%
1 2011	0	0,00	1	0,19	1	0,05	2	0,06
2 2010	243	35,53	250	47,17	560	29,09	1053	33,55
3 2009	202	29,53	108	20,38	432	22,44	742	23,64
4 2008	118	17,25	68	12,83	235	12,21	421	13,41
5 Entre 2007 e 2002	45	6,58	22	4,15	108	5,61	175	5,58
6 Entre 2001 e 1995	63	9,21	63	11,89	398	20,68	524	16,69
7 Antes de 1995	13	1,90	18	3,40	191	9,92	222	7,07
Total	684	100	530	100	1.925	100	3.139	100

19 - Frequência em cursinho preparatório (Pré-Vestibular)

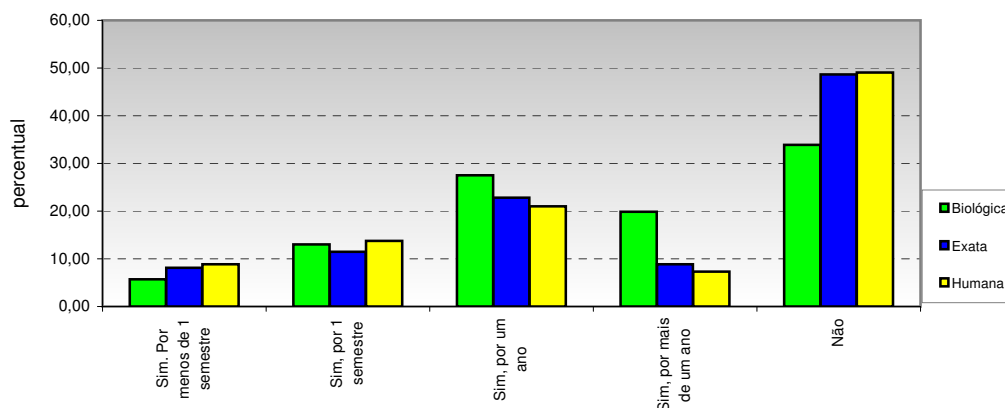

Opção / Área	Biológica		Exata		Humana		Total Geral	
	Cand.	%	Cand.	%	Cand.	%	Cand.	%
1 Sim. Por menos de 1 semestre	39	5,70	43	8,11	170	8,83	252	8,03
2 Sim. por 1 semestre	89	13,01	61	11,51	265	13,77	415	13,22
3 Sim. por um ano	188	27,49	121	22,83	405	21,04	714	22,75
4 Sim. por mais de um ano	136	19,88	47	8,87	141	7,32	324	10,32
5 Não	232	33,92	258	48,68	944	49,04	1434	45,68
Total	684	100	530	100	1.925	100	3.139	100

"Avaliando o Ontem, Trabalhando Hoje, Planejando o Amanhã"

**PERFIL DOS INGRESSANTES - VESTIBULAR 2011
POR ÁREA DE CONHECIMENTO**

II - CARACTERÍSTICAS SÓCIO-EDUCACIONAIS

20 - Número de vestibulares prestados

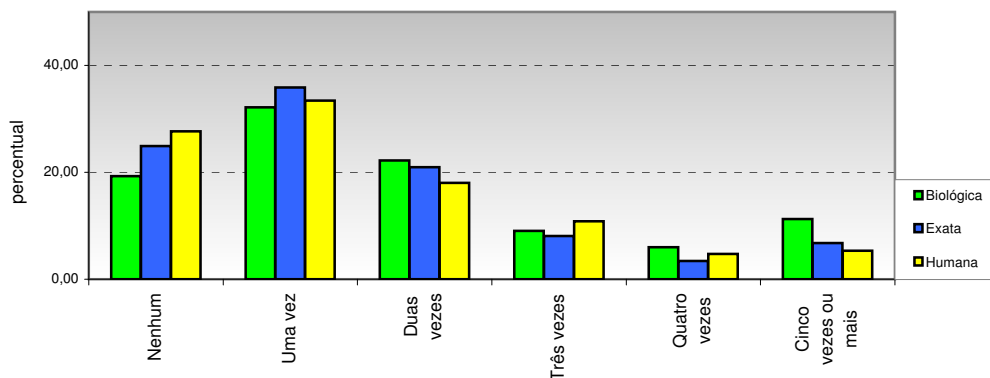

Opção / Área	Biológica		Exata		Humana		Total Geral	
	Cand.	%	Cand.	%	Cand.	%	Cand.	%
1 Nenhum	132	19,30	132	24,91	532	27,64	796	25,36
2 Uma vez	220	32,16	190	35,85	643	33,40	1053	33,55
3 Duas vezes	152	22,22	111	20,94	347	18,03	610	19,43
4 Três vezes	62	9,06	43	8,11	209	10,86	314	10,00
5 Quatro vezes	41	5,99	18	3,40	91	4,73	150	4,78
6 Cinco vezes ou mais	77	11,26	36	6,79	103	5,35	216	6,88
Total	684	100	530	100	1.925	100	3.139	100

21 - Pretensão em prestar vestibular em outra instituição

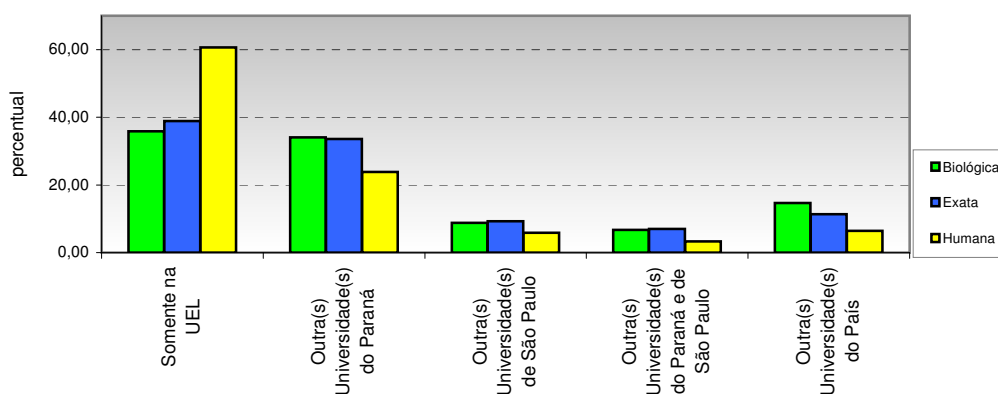

Opção / Área	Biológica		Exata		Humana		Total Geral	
	Cand.	%	Cand.	%	Cand.	%	Cand.	%
1 Somente na UEL	245	35,82	206	38,87	1168	60,68	1619	51,58
2 Outra(s) Universidade(s) do Paraná	233	34,06	178	33,58	458	23,79	869	27,68
3 Outra(s) Universidade(s) de São Paulo	60	8,77	49	9,25	112	5,82	221	7,04
4 Outra(s) Universidade(s) do Paraná e de São Paulo	46	6,73	37	6,98	63	3,27	146	4,65
5 Outra(s) Universidade(s) do País	100	14,62	60	11,32	124	6,44	284	9,05
Total	684	100	530	100	1.925	100	3.139	100

"Avaliando o Ontem, Trabalhando Hoje, Planejando o Amanhã"

PERFIL DOS INGRESSANTES - VESTIBULAR 2011
POR ÁREA DE CONHECIMENTO

II - CARACTERÍSTICAS SÓCIO-EDUCACIONAIS

22 - Ingresso em algum cursos superior

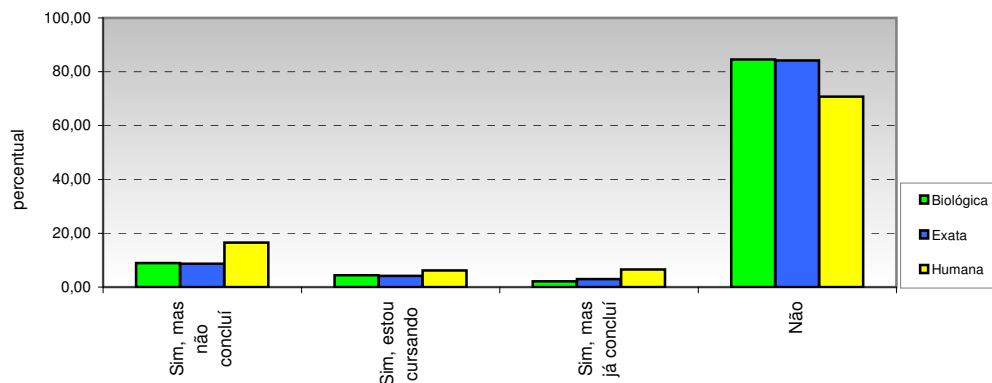

Opção / Área	Biológica		Exata		Humana		Total Geral	
	Cand.	%	Cand.	%	Cand.	%	Cand.	%
1 Sim, mas não concluí	61	8,92	46	8,68	319	16,57	426	13,57
2 Sim, estou cursando	30	4,39	22	4,15	118	6,13	170	5,42
3 Sim, mas já concluí	15	2,19	16	3,02	126	6,55	157	5,00
4 Não	578	84,50	446	84,15	1362	70,75	2386	76,01
Total	684	100	530	100	1.925	100	3.139	100

23 - Motivo que levou a escolher o curso

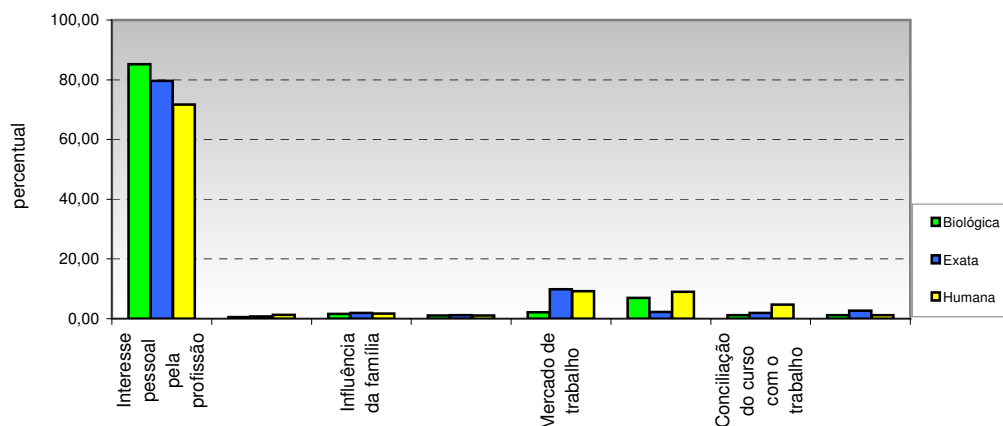

Opção / Área	Biológica		Exata		Humana		Total Geral	
	Cand.	%	Cand.	%	Cand.	%	Cand.	%
1 Interesse pessoal pela profissão	583	85,23	422	79,62	1381	71,74	2386	76,01
2 Conversa com colegas	4	0,58	4	0,75	24	1,25	32	1,02
3 Influência da família	11	1,61	10	1,89	34	1,77	55	1,75
4 Resultado de teste vocacional	7	1,02	6	1,13	20	1,04	33	1,05
5 Mercado de trabalho	15	2,19	52	9,81	178	9,25	245	7,81
6 Contribuição com a sociedade	48	7,02	12	2,26	174	9,04	234	7,45
7 Conciliação do curso com o trabalho	8	1,17	10	1,89	91	4,73	109	3,47
8 Outro motivo	8	1,17	14	2,64	23	1,19	45	1,43
Total	684	100	530	100	1.925	100	3.139	100



"Avaliando o Ontem, Trabalhando Hoje, Planejando o Amanhã"

PERFIL DOS INGRESSANTES - VESTIBULAR 2011
POR ÁREA DE CONHECIMENTO

II - CARACTERÍSTICAS SÓCIO-EDUCACIONAIS

24 - Expectativa em relação ao curso universitário

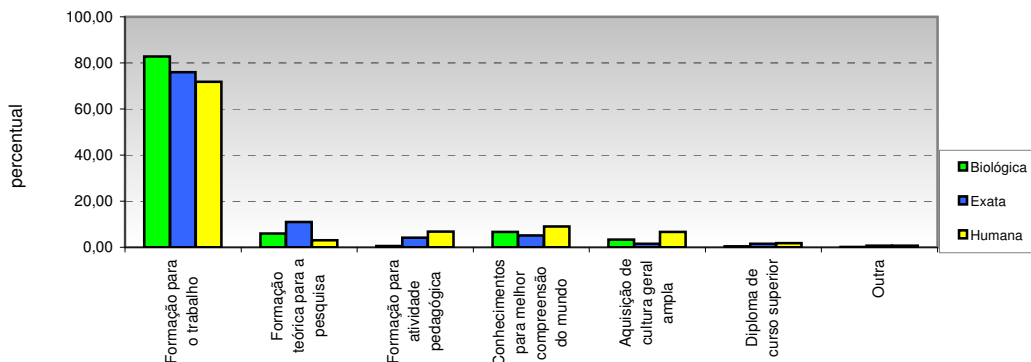

Opção / Área	Biológica		Exata		Humana		Total Geral	
	Cand.	%	Cand.	%	Cand.	%	Cand.	%
1 Formação para o trabalho	566	82,75	403	76,04	1381	71,74	2350	74,86
2 Formação teórica para a pesquisa	41	5,99	58	10,94	60	3,12	159	5,07
3 Formação para atividade pedagógica	4	0,58	22	4,15	132	6,86	158	5,03
4 Conhecimentos para melhor compreensão do mundo	46	6,73	27	5,09	175	9,09	248	7,90
5 Aquisição de cultura geral ampla	23	3,36	8	1,51	127	6,60	158	5,03
6 Diploma de curso superior	3	0,44	8	1,51	36	1,87	47	1,50
7 Outra	1	0,15	4	0,75	14	0,73	19	0,61
Total	684	100	530	100	1.925	100	3.139	100



"Avaliando o Ontem, Trabalhando Hoje, Planejando o Amanhã"

PERFIL DOS INGRESSANTES - VESTIBULAR 2011
POR ÁREA DE CONHECIMENTO

II - CARACTERÍSTICAS SÓCIO-EDUCACIONAIS

25 - Você já estudou alguma língua estrangeira fora da escola

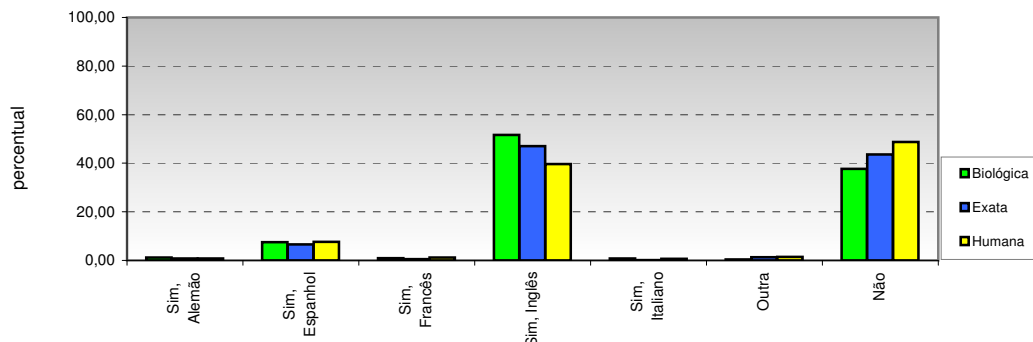

Opção / Área	Biológica		Exata		Humana		Total Geral	
	Cand.	%	Cand.	%	Cand.	%	Cand.	%
1 Sim, Alemão	8	1,17	4	0,75	15	0,78	27	0,86
2 Sim, Espanhol	51	7,46	35	6,60	147	7,64	233	7,42
3 Sim, Francês	6	0,88	3	0,57	22	1,14	31	0,99
4 Sim, Inglês	353	51,61	249	46,98	764	39,69	1366	43,52
5 Sim, Italiano	5	0,73	1	0,19	12	0,62	18	0,57
6 Outra	3	0,44	7	1,32	27	1,40	37	1,18
7 Não	258	37,72	231	43,58	938	48,73	1427	45,46
Total	684	100	530	100	1.925	100	3.139	100

26 - Você gostaria de estudar uma língua estrangeira

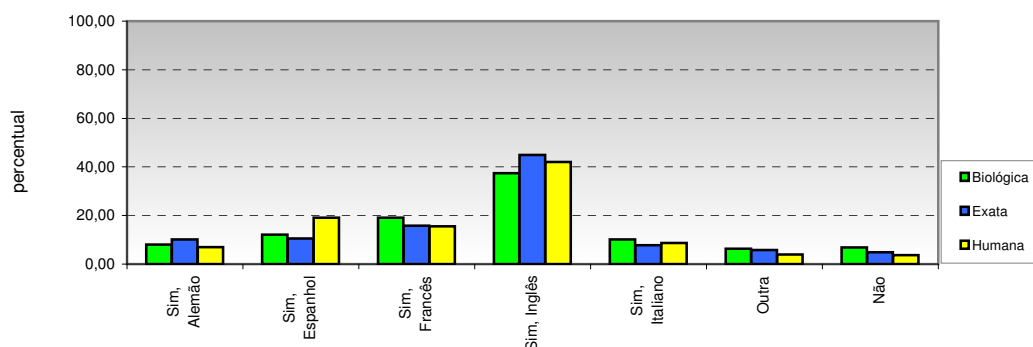

Opção / Área	Biológica		Exata		Humana		Total Geral	
	Cand.	%	Cand.	%	Cand.	%	Cand.	%
1 Sim, Alemão	55	8,04	54	10,19	134	6,96	243	7,74
2 Sim, Espanhol	83	12,13	56	10,57	369	19,17	508	16,18
3 Sim, Francês	131	19,15	84	15,85	299	15,53	514	16,37
4 Sim, Inglês	256	37,43	238	44,91	810	42,08	1304	41,54
5 Sim, Italiano	69	10,09	41	7,74	168	8,73	278	8,86
6 Outra	43	6,29	31	5,85	75	3,90	149	4,75
7 Não	47	6,87	26	4,91	70	3,64	143	4,56
Total	684	100	530	100	1.925	100	3.139	100



"Avaliando o Ontem, Trabalhando Hoje, Planejando o Amanhã"

PERFIL DOS INGRESSANTES - VESTIBULAR 2011
POR ÁREA DE CONHECIMENTO

II - CARACTERÍSTICAS SÓCIO-EDUCACIONAIS

27 - Você tem necessidades educacionais especiais

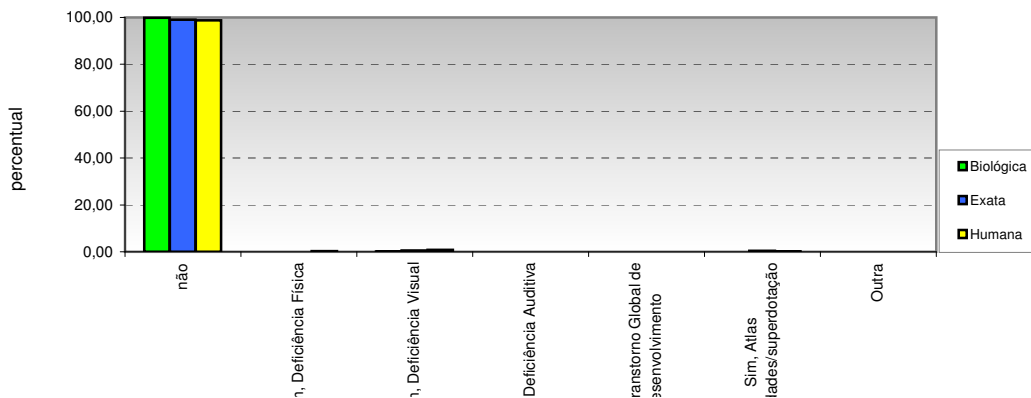

Opção / Área	Biológica		Exata		Humana		Total Geral	
	Cand.	%	Cand.	%	Cand.	%	Cand.	%
1 não	683	99,85	525	99,06	1902	98,81	3110	99,08
2 Sim, Deficiência Física	0	0,00	0	0,00	4	0,21	4	0,13
3 Sim, Deficiência Visual	1	0,15	3	0,57	16	0,83	20	0,64
4 Sim, Deficiência Auditiva	0	0,00	0	0,00	1	0,05	1	0,03
5 Sim, Transtorno Global de Desenvolvimento	0	0,00	0	0,00	0	0,00	0	0,00
6 Sim, Atlas Habilidades/superdotação	0	0,00	2	0,38	2	0,10	4	0,13
7 Outra	0	0,00	0	0,00	0	0,00	0	0,00
Total	684	100	530	100	1.925	100	3.139	100



"Avaliando o Ontem, Trabalhando Hoje, Planejando o Amanhã"

PERFIL DOS INGRESSANTES - VESTIBULAR 2011
POR ÁREA DE CONHECIMENTO

III - CARACTERÍSTICAS SÓCIO-ECONÔMICAS

28 - Renda familiar mensal

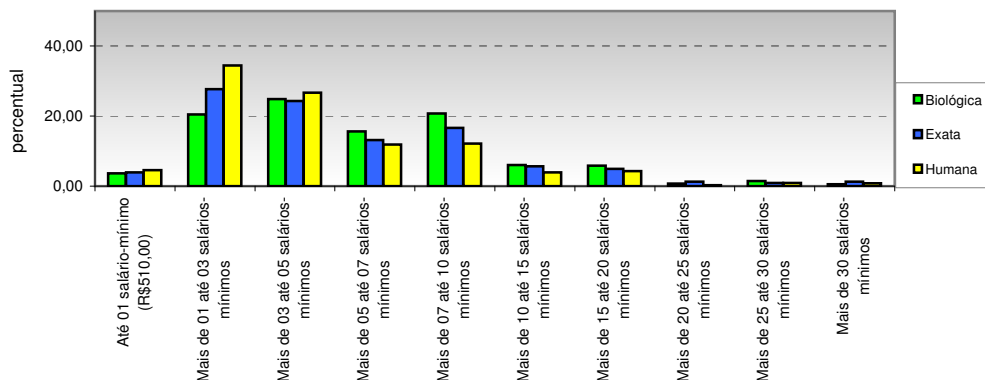

Opção / Área	Biológica		Exata		Humana		Total Geral	
	Cand.	%	Cand.	%	Cand.	%	Cand.	%
1 Até 01 salário-mínimo (R\$510,00)	25	3,65	21	3,96	88	4,57	134	4,27
2 Mais de 01 até 03 salários-mínimos	140	20,47	147	27,74	664	34,49	951	30,30
3 Mais de 03 até 05 salários-mínimos	170	24,85	129	24,34	514	26,70	813	25,90
4 Mais de 05 até 07 salários-mínimos	107	15,64	70	13,21	229	11,90	406	12,93
5 Mais de 07 até 10 salários-mínimos	142	20,76	88	16,60	234	12,16	464	14,78
6 Mais de 10 até 15 salários-mínimos	41	5,99	30	5,66	75	3,90	146	4,65
7 Mais de 15 até 20 salários-mínimos	40	5,85	26	4,91	82	4,26	148	4,71
8 Mais de 20 até 25 salários-mínimos	5	0,73	7	1,32	6	0,31	18	0,57
9 Mais de 25 até 30 salários-mínimos	10	1,46	5	0,94	18	0,94	33	1,05
10 Mais de 30 salários-mínimos	4	0,58	7	1,32	15	0,78	26	0,83
Total	684	100	530	100	1.925	100	3.139	100

29 - Número de pessoas que contribuem com a renda familiar

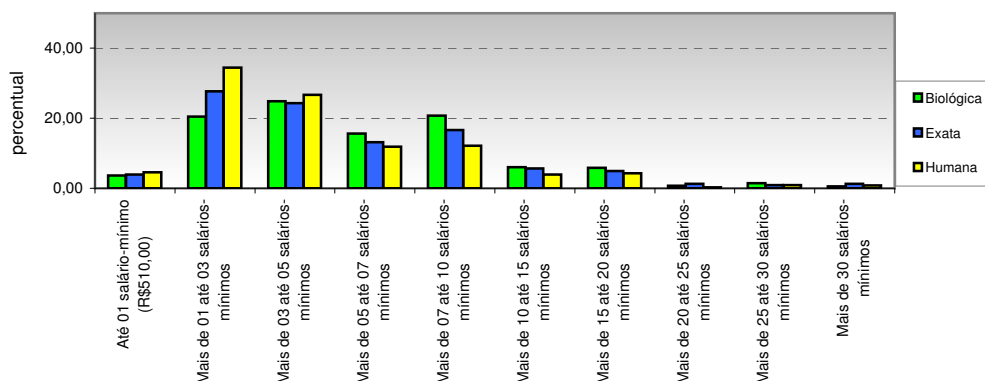

Opção / Área	Biológica		Exata		Humana		Total Geral	
	Cand.	%	Cand.	%	Cand.	%	Cand.	%
1 Uma	259	37,87	169	31,89	597	31,01	1025	32,65
2 Duas	358	52,34	288	54,34	967	50,23	1613	51,39
3 Três	56	8,19	58	10,94	274	14,23	388	12,36
4 Quatro	10	1,46	13	2,45	66	3,43	89	2,84
5 Cinco	1	0,15	2	0,38	15	0,78	18	0,57
6 Mais de cinco	0	0,00	0	0,00	6	0,31	6	0,19
Total	684	100	530	100	1.925	100	3.139	100



"Avaliando o Ontem, Trabalhando Hoje, Planejando o Amanhã"

PERFIL DOS INGRESSANTES - VESTIBULAR 2011
POR ÁREA DE CONHECIMENTO

III - CARACTERÍSTICAS SÓCIO-ECONÔMICAS

30 - Renda mensal do candidato

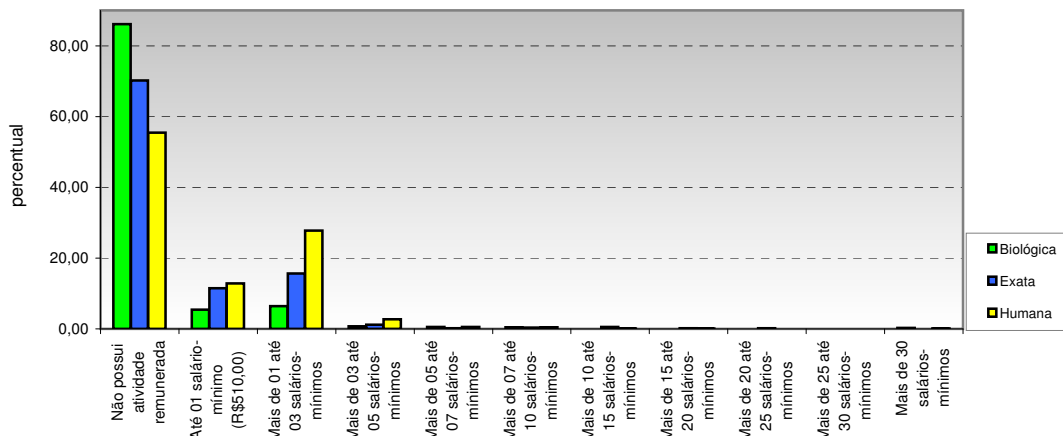

Opção / Área	Biológica		Exata		Humana		Total Geral	
	Cand.	%	Cand.	%	Cand.	%	Cand.	%
1 Não possui atividade remunerada	589	86,11	372	70,19	1067	55,43	2028	64,61
2 Até 01 salário-mínimo (R\$510,00)	37	5,41	61	11,51	248	12,88	346	11,02
3 Mais de 01 até 03 salários-mínimos	44	6,43	83	15,66	535	27,79	662	21,09
4 Mais de 03 até 05 salários-mínimos	5	0,73	6	1,13	52	2,70	63	2,01
5 Mais de 05 até 07 salários-mínimos	4	0,58	1	0,19	11	0,57	16	0,51
6 Mais de 07 até 10 salários-mínimos	3	0,44	2	0,38	8	0,42	13	0,41
7 Mais de 10 até 15 salários-mínimos	0	0,00	3	0,57	1	0,05	4	0,13
8 Mais de 15 até 20 salários-mínimos	0	0,00	1	0,19	1	0,05	2	0,06
9 Mais de 20 até 25 salários-mínimos	0	0,00	1	0,19	0	0,00	1	0,03
10 Mais de 25 até 30 salários-mínimos	0	0,00	0	0,00	0	0,00	0	0,00
11 Mais de 30 salários-mínimos	2	0,29	0	0,00	2	0,10	4	0,13
Total	684	100	530	100	1.925	100	3.139	100

31 - Participação do candidato na renda familiar

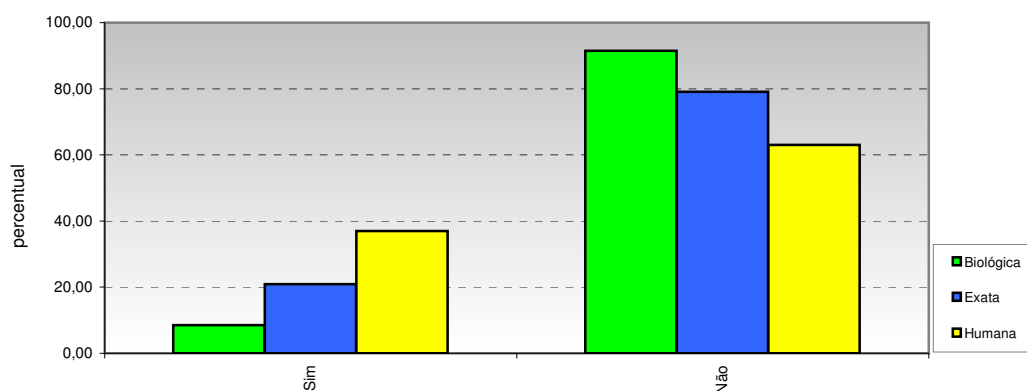

Opção / Área	Biológica		Exata		Humana		Total Geral	
	Cand.	%	Cand.	%	Cand.	%	Cand.	%
1 Sim	58	8,48	111	20,94	712	36,99	881	28,07
2 Não	626	91,52	419	79,06	1213	63,01	2258	71,93
Total	684	100	530	100	1.925	100	3.139	100

"Avaliando o Ontem, Trabalhando Hoje, Planejando o Amanhã"

PERFIL DOS INGRESSANTES - VESTIBULAR 2011
POR ÁREA DE CONHECIMENTO

III - CARACTERÍSTICAS SÓCIO-ECONÔMICAS

32 - Número de pessoas sustentadas com a renda familiar

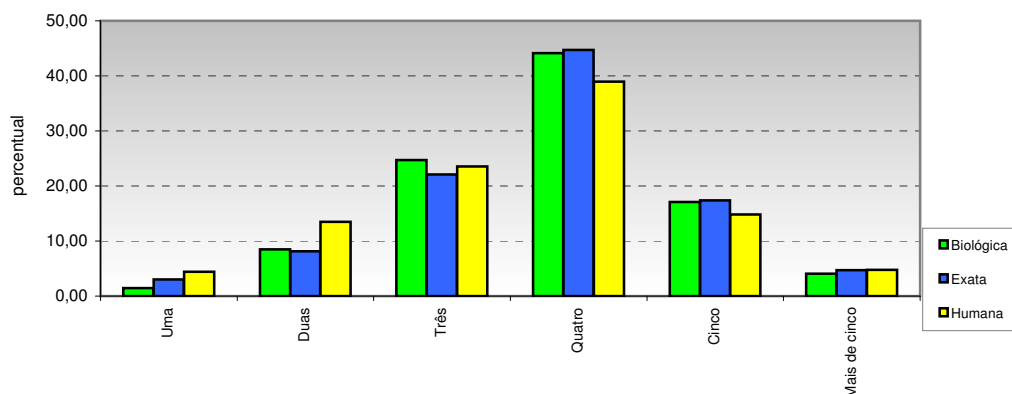

Opção / Área	Biológica		Exata		Humana		Total Geral	
	Cand.	%	Cand.	%	Cand.	%	Cand.	%
0 Uma	10	1,46	16	3,02	85	4,42	111	3,54
1 Duas	58	8,48	43	8,11	260	13,51	361	11,50
2 Três	169	24,71	117	22,08	453	23,53	739	23,54
3 Quatro	302	44,15	237	44,72	750	38,96	1289	41,06
4 Cinco	117	17,11	92	17,36	285	14,81	494	15,74
5 Mais de cinco	28	4,09	25	4,72	92	4,78	145	4,62
Total	684	100	530	100	1.925	100	3.139	100

33 - Propriedade de moradia

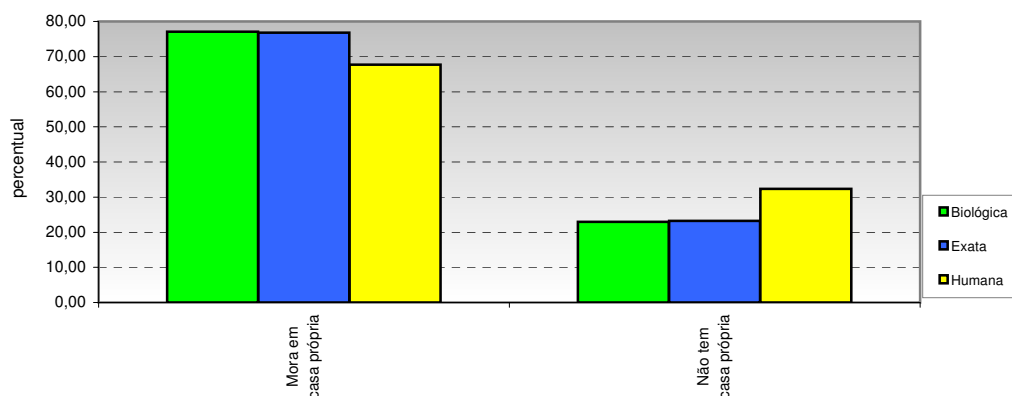

Opção / Área	Biológica		Exata		Humana		Total Geral	
	Cand.	%	Cand.	%	Cand.	%	Cand.	%
1 Mora em casa própria	527	77,05	407	76,79	1303	67,69	2237	71,26
2 Não tem casa própria	157	22,95	123	23,21	622	32,31	902	28,74
Total	684	100	530	100	1.925	100	3.139	100



"Avaliando o Ontem, Trabalhando Hoje, Planejando o Amanhã"

PERFIL DOS INGRESSANTES - VESTIBULAR 2011
POR ÁREA DE CONHECIMENTO

III - CARACTERÍSTICAS SÓCIO-ECONÔMICAS

34 - Propriedade de veículos na residência

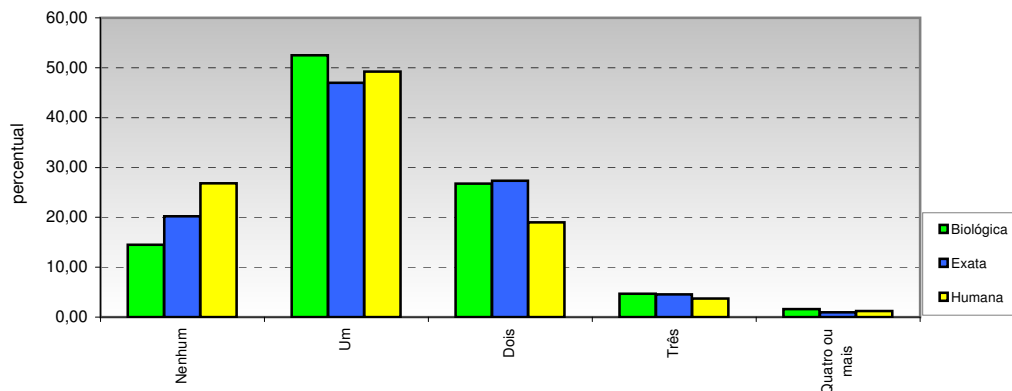

Opção / Área	Biológica Cand.	%	Exata Cand.	%	Humana Cand.	%	Total Geral Cand.	%
1 Nenhum	99	14,47	107	20,19	516	26,81	722	23,00
2 Um	359	52,49	249	46,98	948	49,25	1556	49,57
3 Dois	183	26,75	145	27,36	366	19,01	694	22,11
4 Três	32	4,68	24	4,53	72	3,74	128	4,08
5 Quatro ou mais	11	1,61	5	0,94	23	1,19	39	1,24
Total	684	100	530	100	1.925	100	3.139	100

35 - Propriedade de computador

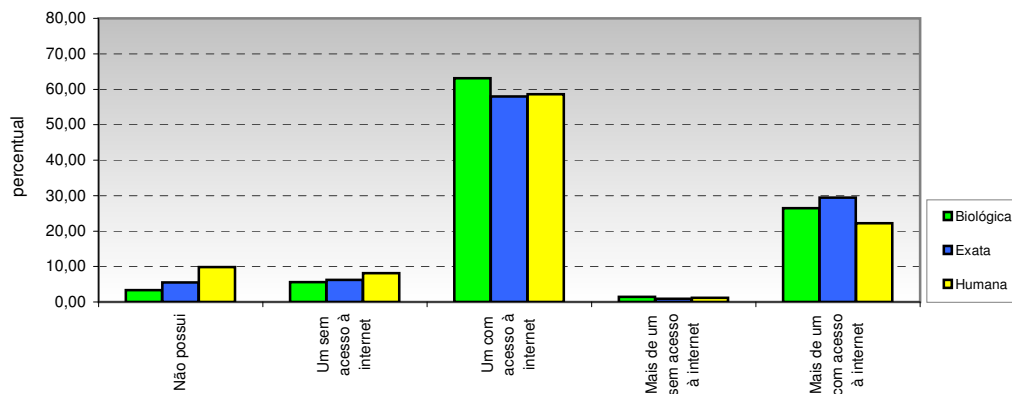

Opção / Área	Biológica Cand.	%	Exata Cand.	%	Humana Cand.	%	Total Geral Cand.	%
1 Não possui	23	3,36	29	5,47	190	9,87	242	7,71
2 Um sem acesso à internet	38	5,56	33	6,23	157	8,16	228	7,26
3 Um com acesso à internet	432	63,16	307	57,92	1128	58,60	1867	59,48
4 Mais de um sem acesso à internet	10	1,46	5	0,94	23	1,19	38	1,21
5 Mais de um com acesso à internet	181	26,46	156	29,43	427	22,18	764	24,34
Total	684	100	530	100	1.925	100	3.139	100