

"Avaliando o Ontem, Trabalhando Hoje, Planejando o Amanhã"

PERFIL DOS CANDIDATOS - VESTIBULAR 2012 POR TURNO

I - CARACTERÍSTICAS SÓCIO-CULTURAIS

01 - Sexo

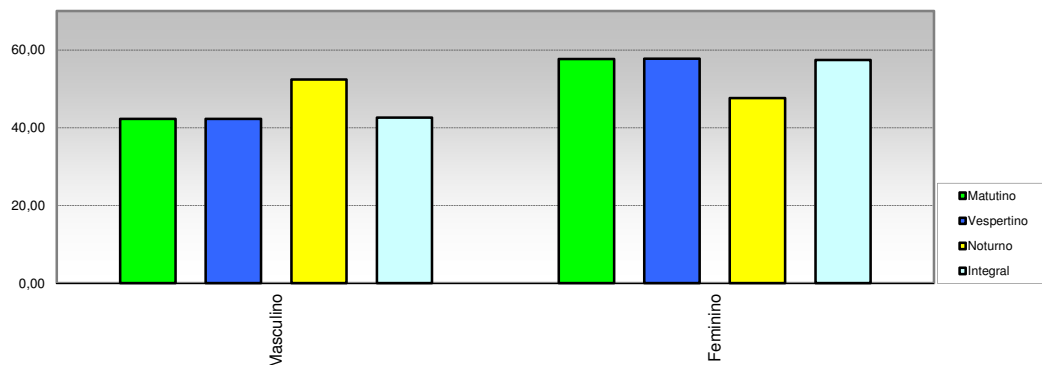

Opção / Área	Matutino		Vespertino		Noturno		Integral		Total	
	Cand.	%	Cand.	%	Cand.	%	Cand.	%	Cand.	%
1 Masculino	261	42,30	60	42,25	422	52,36	395	42,61	1138	45,67
2 Feminino	356	57,70	82	57,75	384	47,64	532	57,39	1354	54,33
Total	617	100	142	100	806	100	927	100	2.492	100

02 - Faixa etária

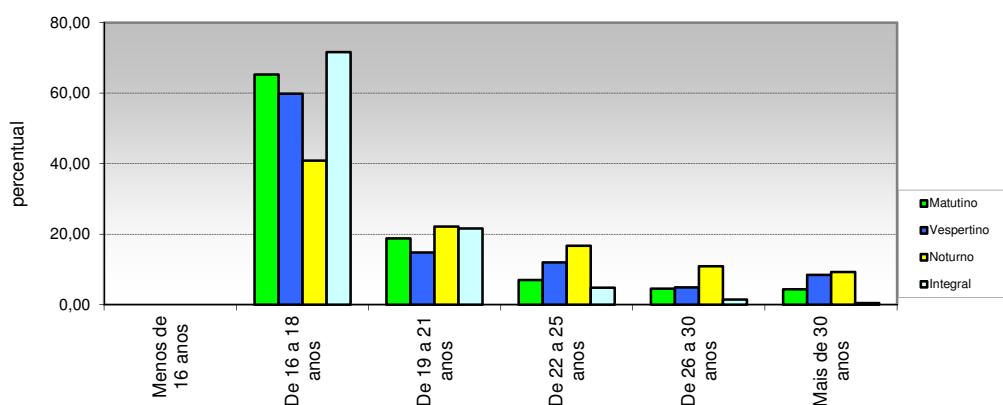

Opção / Área	Matutino		Vespertino		Noturno		Integral		Total	
	Cand.	%	Cand.	%	Cand.	%	Cand.	%	Cand.	%
1 Menos de 16 anos	0	0,00	0	0,00	0	0,00	0	0,00	0	0,00
2 De 16 a 18 anos	403	65,32	85	59,86	329	40,82	664	71,63	1481	59,43
3 De 19 a 21 anos	116	18,80	21	14,79	179	22,21	200	21,57	516	20,71
4 De 22 a 25 anos	43	6,97	17	11,97	135	16,75	45	4,85	240	9,63
5 De 26 a 30 anos	28	4,54	7	4,93	88	10,92	14	1,51	137	5,50
6 Mais de 30 anos	27	4,38	12	8,45	75	9,31	4	0,43	118	4,74
Total	617	100	142	100	806	100	927	100	2.492	100



"Avaliando o Ontem, Trabalhando Hoje, Planejando o Amanhã"

**PERFIL DOS CANDIDATOS - VESTIBULAR 2012
POR TURNO**

I - CARACTERÍSTICAS SÓCIO-CULTURAIS

03 - Cor ou raça

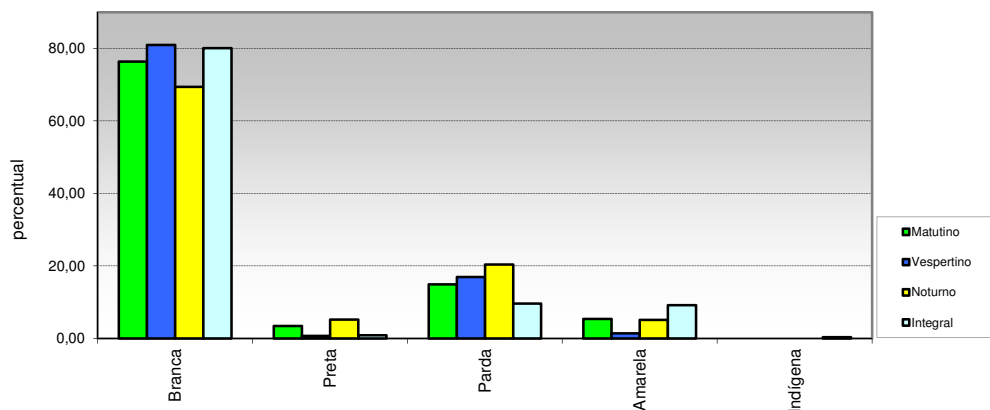

Opção / Área	Matutino		Vespertino		Noturno		Integral		Integral	
	Cand.	%	Cand.	%	Cand.	%	Cand.	%	Cand.	%
1 Branca	471	76,34	115	80,99	559	69,35	742	80,04	1887	75,72
2 Preta	21	3,40	1	0,70	42	5,21	8	0,86	72	2,89
3 Parda	92	14,91	24	16,90	164	20,35	89	9,60	369	14,81
4 Amarela	33	5,35	2	1,41	41	5,09	85	9,17	161	6,46
5 Indígena	0	0,00	0	0,00	0	0,00	3	0,32	3	0,12
Total	617	100	142	100	806	100	927	100	2.492	100

04 - Estado civil

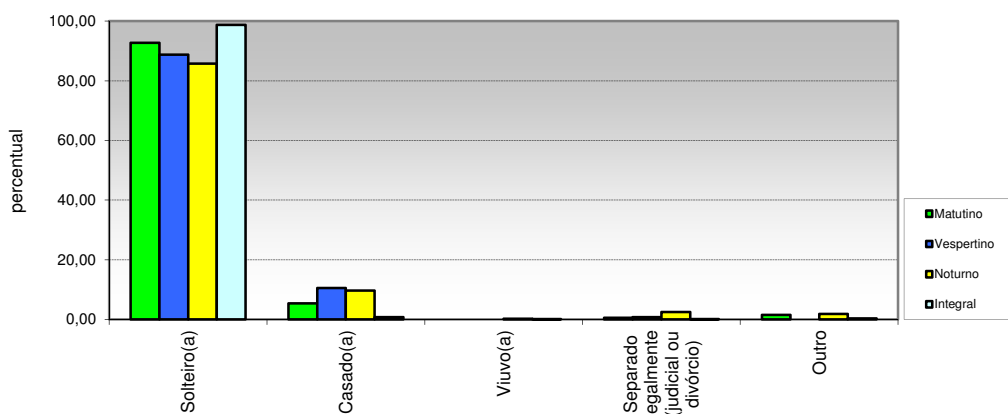

Opção / Área	Matutino		Vespertino		Noturno		Integral		Total	
	Cand.	%	Cand.	%	Cand.	%	Cand.	%	Cand.	%
1 Solteiro(a)	572	92,71	126	88,73	691	85,73	915	98,71	2304	92,46
2 Casado(a)	33	5,35	15	10,56	78	9,68	7	0,76	133	5,34
3 Viuvo(a)	0	0,00	0	0,00	2	0,25	1	0,11	3	0,12
4 Separado legalmente (judicial ou divórcio)	3	0,49	1	0,70	20	2,48	1	0,11	25	1,00
5 Outro	9	1,46	0	0,00	15	1,86	3	0,32	27	1,08
Total	617	100	142	100	806	100	927	100	2.492	100

PERFIL DOS CANDIDATOS - VESTIBULAR 2012
POR TURNO

I - CARACTERÍSTICAS SÓCIO-CULTURAIS

05 - Número de filhos menores de 6 anos

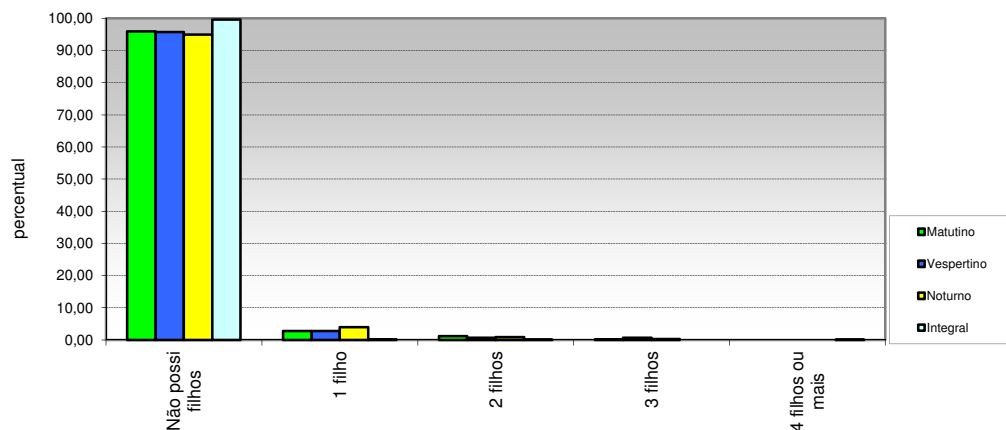

Opção / Área	Matutino		Vespertino		Noturno		Integral		Total	
	Cand.	%	Cand.	%	Cand.	%	Cand.	%	Cand.	%
1 Não possi filhos	592	95,95	136	95,77	765	94,91	923	99,57	2416	96,95
2 1 filho	17	2,76	4	2,82	32	3,97	2	0,22	55	2,21
3 2 filhos	7	1,13	1	0,70	7	0,87	1	0,11	16	0,64
4 3 filhos	1	0,16	1	0,70	2	0,25	0	0,00	4	0,16
5 4 filhos ou mais	0	0,00	0	0,00	0	0,00	1	0,11	1	0,04
Total	617	100	142	100	806	100	927	100	2.492	100

06 - Estado em que nasceu

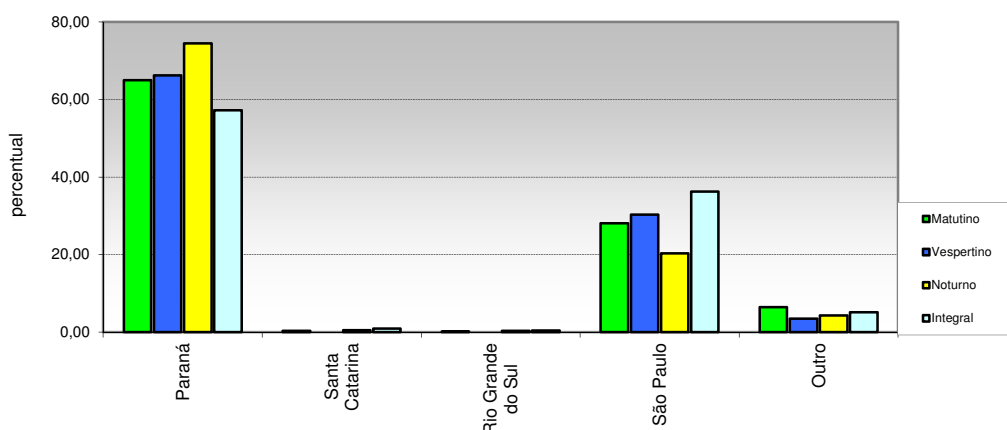

Opção / Área	Matutino		Vespertino		Noturno		Integral		Total	
	Cand.	%	Cand.	%	Cand.	%	Cand.	%	Cand.	%
1 Paraná	401	64,99	94	66,20	600	74,44	530	57,17	1625	65,21
2 Santa Catarina	2	0,32	0	0,00	4	0,50	9	0,97	15	0,60
3 Rio Grande do Sul	1	0,16	0	0,00	3	0,37	4	0,43	8	0,32
4 São Paulo	173	28,04	43	30,28	164	20,35	336	36,25	716	28,73
5 Outro	40	6,48	5	3,52	35	4,34	48	5,18	128	5,14
Total	617	100	142	100	806	100	927	100	2.492	100

PERFIL DOS CANDIDATOS - VESTIBULAR 2012
POR TURNO

I - CARACTERÍSTICAS SÓCIO-CULTURAIS

07 - Cidade em que mora

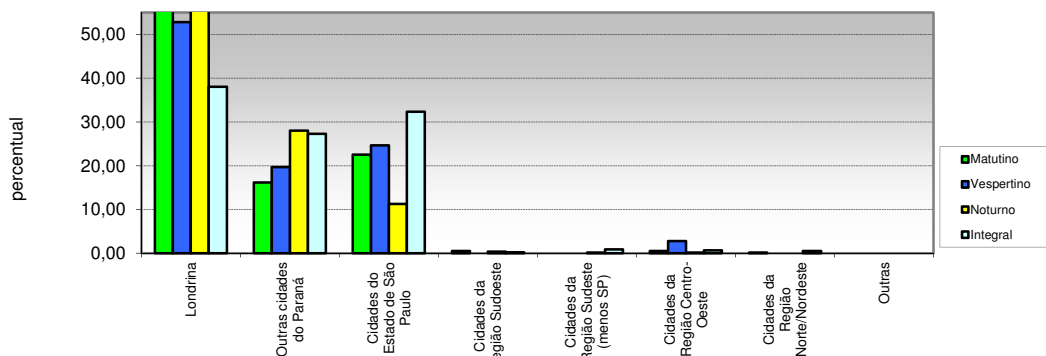

Opção / Área	Matutino		Vespertino		Noturno		Integral		Total	
	Cand.	%	Cand.	%	Cand.	%	Cand.	%	Cand.	%
1 Londrina	371	60,13	75	52,82	484	60,05	353	38,08	#REF!	#REF!
2 Outras cidades do Paraná	100	16,21	28	19,72	226	28,04	253	27,29	#REF!	#REF!
3 Cidades do Estado de São Paulo	139	22,53	35	24,65	91	11,29	300	32,36	#REF!	#REF!
4 Cidades da Região Sudoeste	3	0,49	0	0,00	3	0,37	2	0,22	#REF!	#REF!
5 Cidades da Região Sudeste (menos SP)	0	0,00	0	0,00	1	0,12	8	0,86	#REF!	#REF!
6 Cidades da Região Centro-Oeste	3	0,49	4	2,82	1	0,12	6	0,65	#REF!	#REF!
7 Cidades da Região Norte/Nordeste	1	0,16	0	0,00	0	0,00	5	0,54	#REF!	#REF!
8 Outras	0	0,00	0	0,00	0	0,00	0	0,00	#REF!	#REF!
Total	617	100	142	100	806	100	927	100	#REF!	#REF!

08 - Atividade praticada para ocupação da maior parte do tempo livre

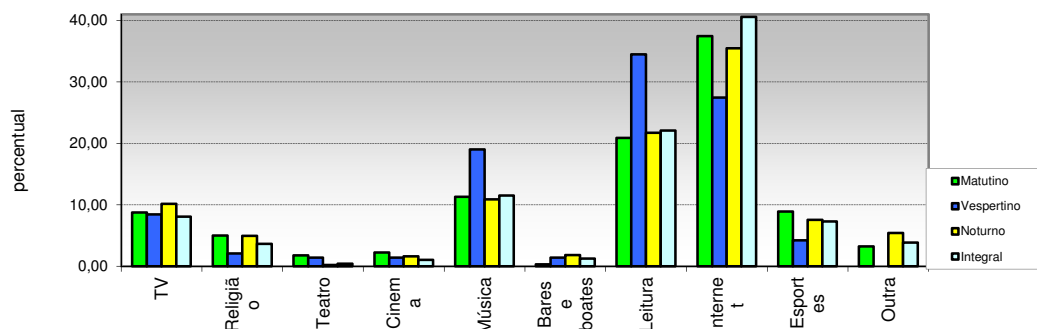

Opção / Área	Matutino		Vespertino		Noturno		Integral		Total	
	Cand.	%	Cand.	%	Cand.	%	Cand.	%	Cand.	%
1 TV	54	8,75	12	8,45	82	10,17	75	8,09	#REF!	#REF!
2 Religião	31	5,02	3	2,11	40	4,96	34	3,67	#REF!	#REF!
3 Teatro	11	1,78	2	1,41	2	0,25	4	0,43	#REF!	#REF!
4 Cinema	14	2,27	2	1,41	13	1,61	10	1,08	#REF!	#REF!
5 Música	70	11,35	27	19,01	88	10,92	107	11,54	#REF!	#REF!
6 Bares e boates	2	0,32	2	1,41	15	1,86	12	1,29	#REF!	#REF!
7 Leitura	129	20,91	49	34,51	175	21,71	205	22,11	#REF!	#REF!
8 Internet	231	37,44	39	27,46	286	35,48	376	40,56	#REF!	#REF!
9 Esportes	55	8,91	6	4,23	61	7,57	68	7,34	#REF!	#REF!
10 Outra	20	3,24	0	0,00	44	5,46	36	3,88	#REF!	#REF!
Total	617	100	142	100	806	100	927	100	#REF!	#REF!

"Avaliando o Ontem, Trabalhando Hoje, Planejando o Amanhã"

**PERFIL DOS CANDIDATOS - VESTIBULAR 2012
POR TURNO**

I - CARACTERÍSTICAS SÓCIO-CULTURAIS

09 - Meio que utiliza para manter-se informado

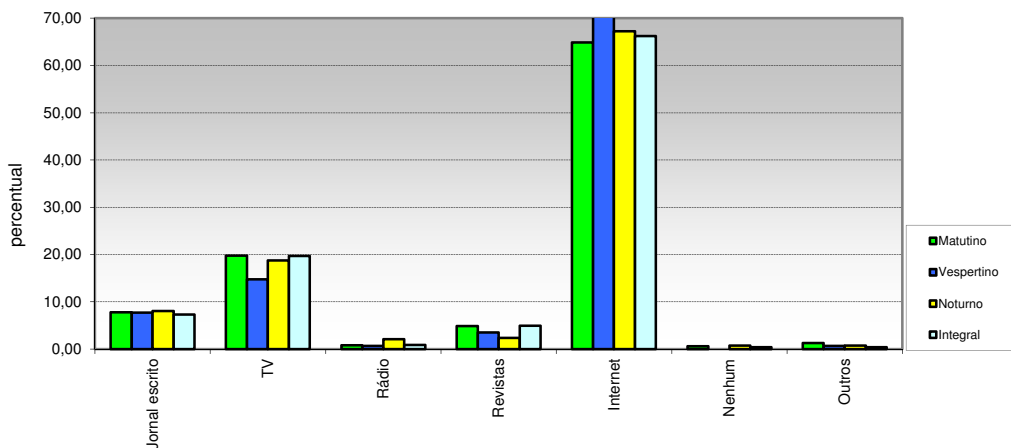

Opção / Área	Matutino		Vespertino		Noturno		Integral		Total	
	Cand.	%	Cand.	%	Cand.	%	Cand.	%	Cand.	%
1 Jornal escrito	48	7,78	11	7,75	65	8,06	68	7,34	#REF!	#REF!
2 TV	122	19,77	21	14,79	151	18,73	183	19,74	#REF!	#REF!
3 Rádio	5	0,81	1	0,70	17	2,11	8	0,86	#REF!	#REF!
4 Revistas	30	4,86	5	3,52	19	2,36	46	4,96	#REF!	#REF!
5 Internet	400	64,83	103	72,54	542	67,25	614	66,24	#REF!	#REF!
6 Nenhum	4	0,65	0	0,00	6	0,74	4	0,43	#REF!	#REF!
7 Outros	8	1,30	1	0,70	6	0,74	4	0,43	#REF!	#REF!
Total	617	100	142	100	806	100	927	100	#REF!	#REF!

**PERFIL DOS CANDIDATOS - VESTIBULAR 2012
POR TURNO**

II - CARACTERÍSTICAS SÓCIO-EDUCACIONAIS

10 - Nível de instrução do pai

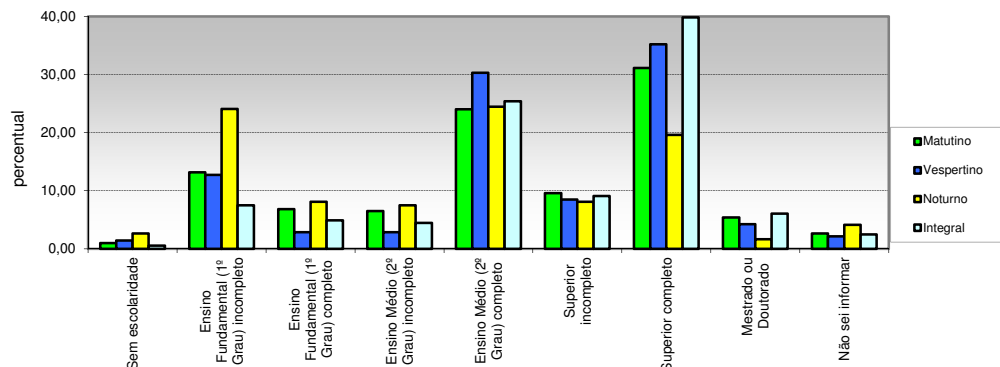

Opção / Área	Matutino		Vespertino		Noturno		Integral		Total	
	Cand.	%	Cand.	%	Cand.	%	Cand.	%	Cand.	%
1 Sem escolaridade	6	0,97	2	1,41	21	2,61	5	0,54	#REF!	#REF!
2 incompleto	81	13,13	18	12,68	194	24,07	69	7,44	#REF!	#REF!
3 completo	42	6,81	4	2,82	65	8,06	45	4,85	#REF!	#REF!
4 Ensino Médio (2º Grau) incompleto	40	6,48	4	2,82	60	7,44	41	4,42	#REF!	#REF!
5 Ensino Médio (2º Grau) completo	148	23,99	43	30,28	197	24,44	235	25,35	#REF!	#REF!
6 Superior incompleto	59	9,56	12	8,45	65	8,06	84	9,06	#REF!	#REF!
7 Superior completo	192	31,12	50	35,21	158	19,60	369	39,81	#REF!	#REF!
8 Mestrado ou Doutorado	33	5,35	6	4,23	13	1,61	56	6,04	#REF!	#REF!
9 Não sei informar	16	2,59	3	2,11	33	4,09	23	2,48	#REF!	#REF!
Total	617	100	142	100	806	100	927	100	#REF!	#REF!

11 - Nível de instrução da mãe

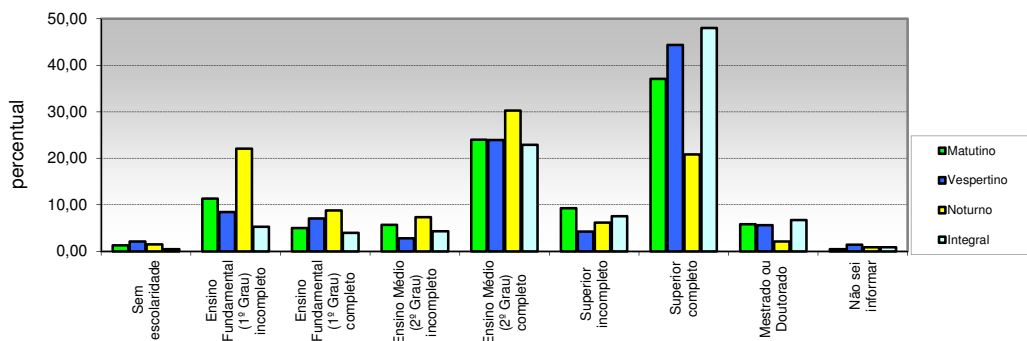

Opção / Área	Matutino		Vespertino		Noturno		Integral		Total	
	Cand.	%	Cand.	%	Cand.	%	Cand.	%	Cand.	%
1 Sem escolaridade	8	1,30	3	2,11	12	1,49	4	0,43	#REF!	#REF!
2 incompleto	70	11,35	12	8,45	178	22,08	49	5,29	#REF!	#REF!
3 completo	31	5,02	10	7,04	71	8,81	37	3,99	#REF!	#REF!
4 Ensino Médio (2º Grau) incompleto	35	5,67	4	2,82	59	7,32	40	4,31	#REF!	#REF!
5 Ensino Médio (2º Grau) completo	148	23,99	34	23,94	244	30,27	212	22,87	#REF!	#REF!
6 Superior incompleto	57	9,24	6	4,23	50	6,20	70	7,55	#REF!	#REF!
7 Superior completo	229	37,12	63	44,37	168	20,84	445	48,00	#REF!	#REF!
8 Mestrado ou Doutorado	36	5,83	8	5,63	17	2,11	62	6,69	#REF!	#REF!
9 Não sei informar	3	0,49	2	1,41	7	0,87	8	0,86	#REF!	#REF!
Total	617	100	142	100	806	100	927	100	#REF!	#REF!

PERFIL DOS CANDIDATOS - VESTIBULAR 2012
POR TURNO

II - CARACTERÍSTICAS SÓCIO-EDUCACIONAIS

12 - Frequencia ao ensino fundamental (1º Grau - 1ª à 4ª séries)

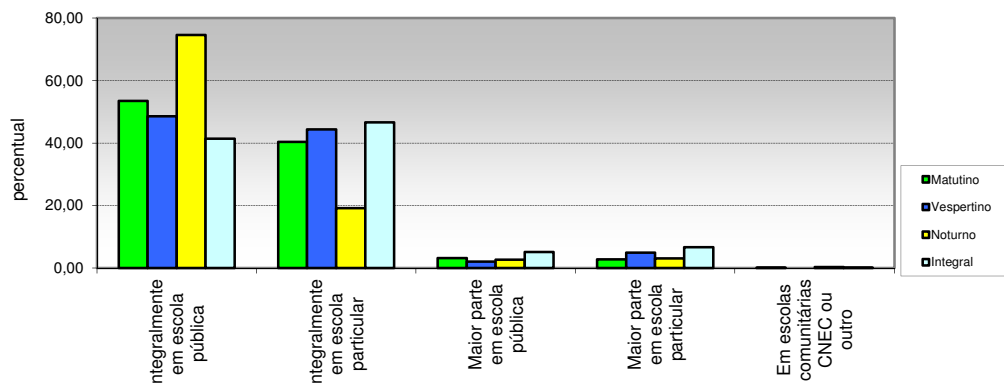

Opção / Área	Matutino		Vespertino		Noturno		Integral		Total	
	Cand.	%	Cand.	%	Cand.	%	Cand.	%	Cand.	%
1 Integralmente em escola pública	330	53,48	69	48,59	601	74,57	384	41,42	#REF!	#REF!
2 Integralmente em escola particular	249	40,36	63	44,37	155	19,23	432	46,60	#REF!	#REF!
3 Maior parte em escola pública	20	3,24	3	2,11	22	2,73	48	5,18	#REF!	#REF!
4 Maior parte em escola particular	17	2,76	7	4,93	25	3,10	62	6,69	#REF!	#REF!
5 outro	1	0,16	0	0,00	3	0,37	1	0,11	#REF!	#REF!
Total	617	100	142	100	806	100	927	100	#REF!	#REF!

13 - Frequencia ao ensino fundamental (1º Grau - 5ª à 8ª séries)

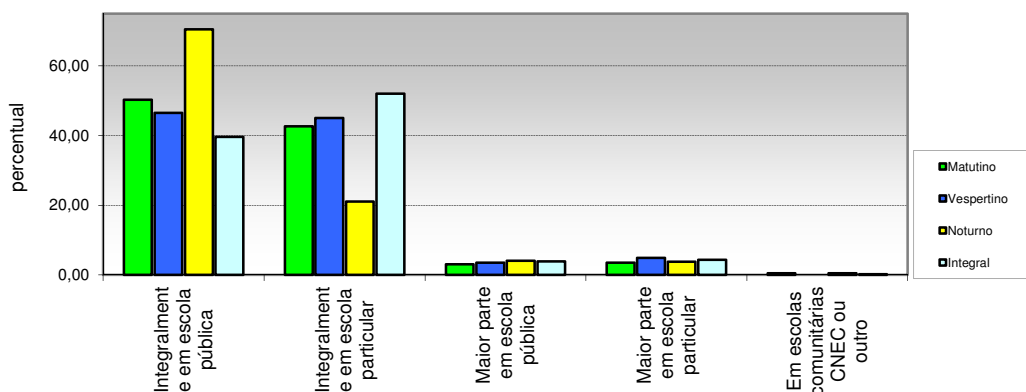

Opção / Área	Matutino		Vespertino		Noturno		Integral		Total	
	Cand.	%	Cand.	%	Cand.	%	Cand.	%	Cand.	%
1 Integralmente em escola pública	310	50,24	66	46,48	568	70,47	367	39,59	#REF!	#REF!
2 Integralmente em escola particular	263	42,63	64	45,07	170	21,09	482	52,00	#REF!	#REF!
3 Maior parte em escola pública	19	3,08	5	3,52	33	4,09	36	3,88	#REF!	#REF!
4 Maior parte em escola particular	22	3,57	7	4,93	31	3,85	40	4,31	#REF!	#REF!
5 outro	3	0,49	0	0,00	4	0,50	2	0,22	#REF!	#REF!
Total	617	100	142	100	806	100	927	100	#REF!	#REF!

"Avaliando o Ontem, Trabalhando Hoje, Planejando o Amanhã"

PERFIL DOS CANDIDATOS - VESTIBULAR 2012 POR TURNO

II - CARACTERÍSTICAS SÓCIO-EDUCACIONAIS

14 - Forma de conclusão do ensino fundamental (1º Grau)

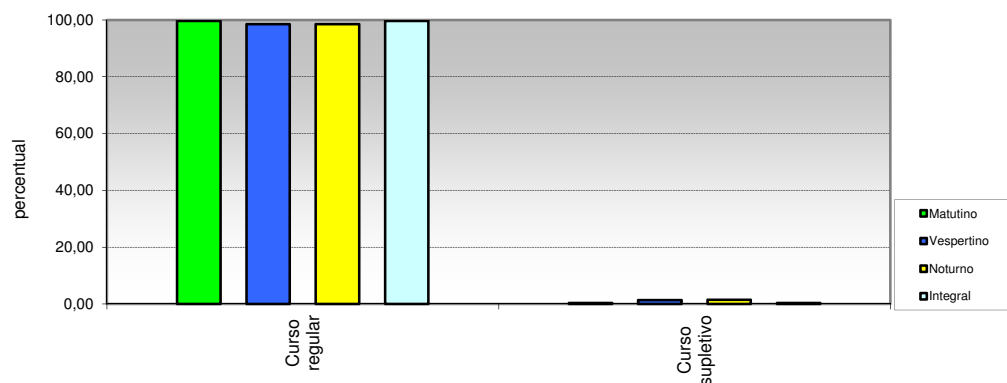

Opção / Área	Matutino		Vespertino		Noturno		Integral		Total	
	Cand.	%	Cand.	%	Cand.	%	Cand.	%	Cand.	%
1 Curso regular	615	99,68	140	98,59	794	98,51	924	99,68	#REF!	#REF!
2 Curso supletivo	2	0,32	2	1,41	12	1,49	3	0,32	#REF!	#REF!
Total	617	100	142	100	806	100	927	100	#REF!	#REF!

15 - Frequencia ao ensino médio (2º Grau)

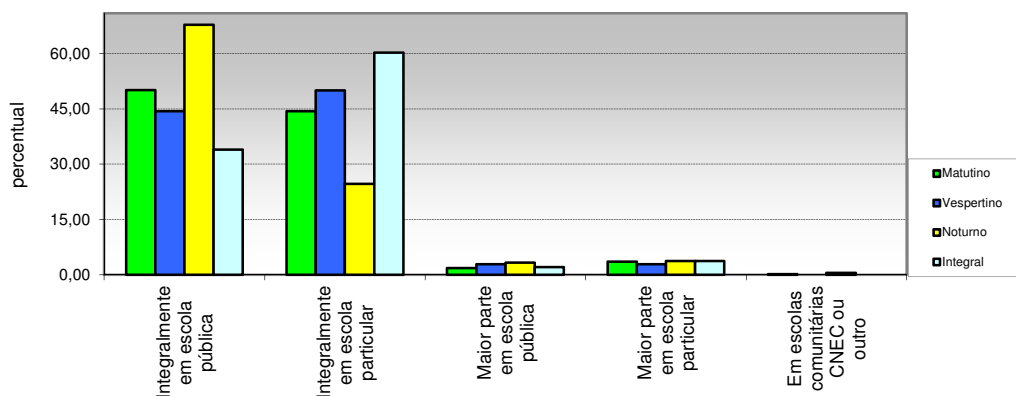

Opção / Área	Matutino		Vespertino		Noturno		Integral		Total	
	Cand.	%	Cand.	%	Cand.	%	Cand.	%	Cand.	%
1 Integralmente em escola pública	309	50,08	63	44,37	547	67,87	315	33,98	#REF!	#REF!
2 Integralmente em escola particular	274	44,41	71	50,00	199	24,69	559	60,30	#REF!	#REF!
3 Maior parte em escola pública	11	1,78	4	2,82	26	3,23	19	2,05	#REF!	#REF!
4 Maior parte em escola particular	22	3,57	4	2,82	30	3,72	34	3,67	#REF!	#REF!
5 Em escolas comunitárias CNEC ou	1	0,16	0	0,00	4	0,50	0	0,00	#REF!	#REF!
Total	617	100	142	100	806	100	927	100	#REF!	#REF!

"Avaliando o Ontem, Trabalhando Hoje, Planejando o Amanhã"

**PERFIL DOS CANDIDATOS - VESTIBULAR 2012
POR TURNO**

II - CARACTERÍSTICAS SÓCIO-EDUCACIONAIS

16 - Turno em que realizou o ensino médio (2º Grau)

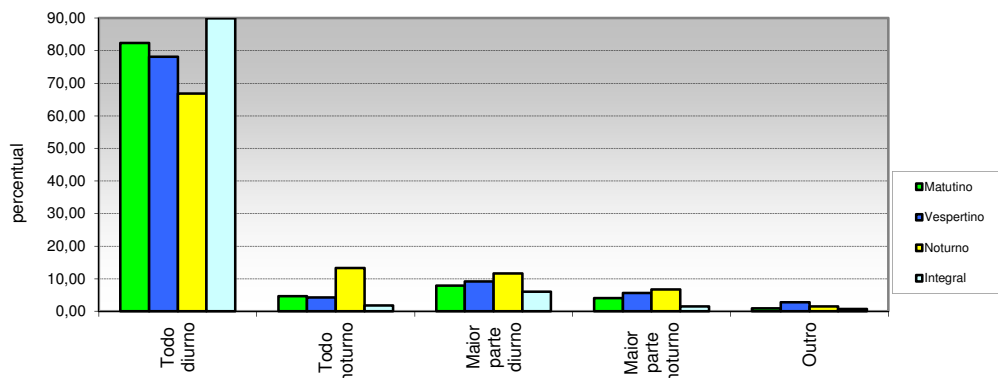

Opção / Área	Matutino		Vespertino		Noturno		Integral		Total	
	Cand.	%	Cand.	%	Cand.	%	Cand.	%	Cand.	%
0 Todo diurno	508	82,33	111	78,17	539	66,87	833	89,86	#REF!	#REF!
1 Todo noturno	29	4,70	6	4,23	107	13,28	17	1,83	#REF!	#REF!
2 Maior parte diurno	49	7,94	13	9,15	94	11,66	56	6,04	#REF!	#REF!
3 Maior parte noturno	25	4,05	8	5,63	54	6,70	14	1,51	#REF!	#REF!
4 Outro	6	0,97	4	2,82	12	1,49	7	0,76	#REF!	#REF!
Total	617	100	142	100	806	100	927	100	#REF!	#REF!

17 - Forma de conclusao do ensino médio (2º Grau)

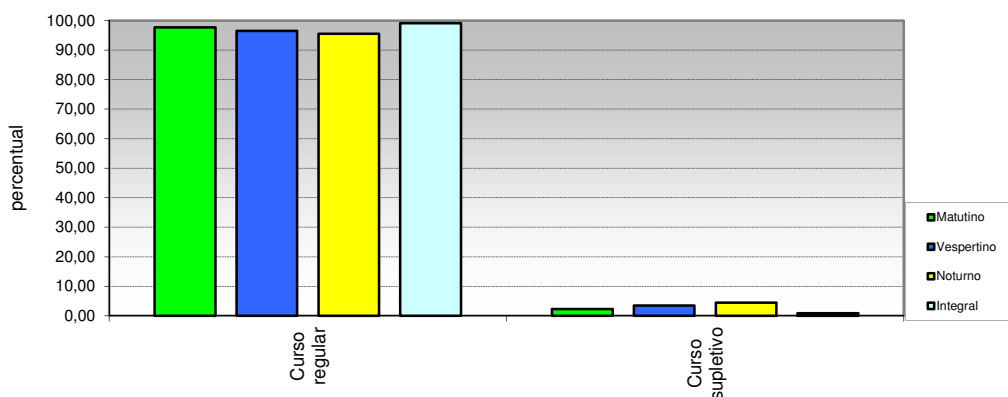

Opção / Área	Matutino		Vespertino		Noturno		Integral		Total	
	Cand.	%	Cand.	%	Cand.	%	Cand.	%	Cand.	%
1 Curso regular	603	97,73	137	96,48	770	95,53	919	99,14	#REF!	#REF!
2 Curso supletivo	14	2,27	5	3,52	36	4,47	8	0,86	#REF!	#REF!
Total	617	100	142	100	806	100	927	100	#REF!	#REF!

"Avaliando o Ontem, Trabalhando Hoje, Planejando o Amanhã"

**PERFIL DOS CANDIDATOS - VESTIBULAR 2012
POR TURNO**

II - CARACTERÍSTICAS SÓCIO-EDUCACIONAIS

18 - Ano de conclusão do ensino médio (2º Grau)

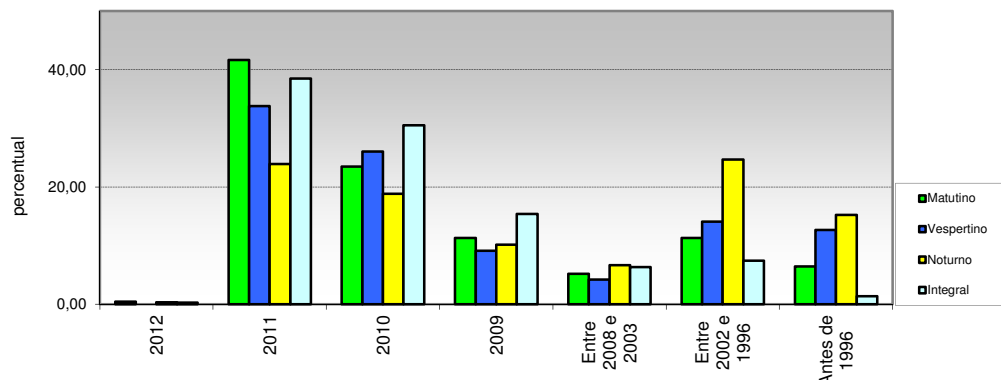

Opção / Área	Matutino		Vespertino		Noturno		Integral		Total	
	Cand.	%	Cand.	%	Cand.	%	Cand.	%	Cand.	%
1 2012	3	0,49	0	0,00	3	0,37	3	0,32	#REF!	#REF!
2 2011	257	41,65	48	33,80	193	23,95	357	38,51	#REF!	#REF!
3 2010	145	23,50	37	26,06	152	18,86	283	30,53	#REF!	#REF!
4 2009	70	11,35	13	9,15	82	10,17	143	15,43	#REF!	#REF!
5 Entre 2008 e 2003	32	5,19	6	4,23	54	6,70	59	6,36	#REF!	#REF!
6 Entre 2002 e 1996	70	11,35	20	14,08	199	24,69	69	7,44	#REF!	#REF!
7 Antes de 1996	40	6,48	18	12,68	123	15,26	13	1,40	#REF!	#REF!
Total	617	100	142	100	806	100	927	100	#REF!	#REF!

19 - Frequencia em cursinho preparatório (Pré-Vestibular)

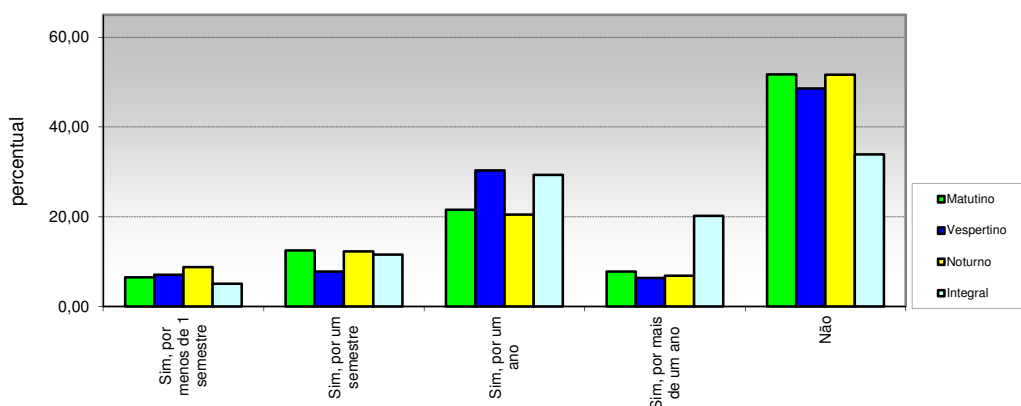

Opção / Área	Matutino		Vespertino		Noturno		Integral		Total	
	Cand.	%	Cand.	%	Cand.	%	Cand.	%	Cand.	%
1 Sim, por menos de 1 semestre	40	6,48	10	7,04	71	8,81	47	5,07	#REF!	#REF!
2 Sim, por um semestre	77	12,48	11	7,75	99	12,28	107	11,54	#REF!	#REF!
3 Sim, por um ano	133	21,56	43	30,28	165	20,47	272	29,34	#REF!	#REF!
4 Sim, por mais de um ano	48	7,78	9	6,34	55	6,82	187	20,17	#REF!	#REF!
5 Não	319	51,70	69	48,59	416	51,61	314	33,87	#REF!	#REF!
Total	617	100	142	100	806	100	927	100	#REF!	#REF!

"Avaliando o Ontem, Trabalhando Hoje, Planejando o Amanhã"

**PERFIL DOS CANDIDATOS - VESTIBULAR 2012
POR TURNO**

II - CARACTERÍSTICAS SÓCIO-EDUCACIONAIS

20 - Número de vestibulares prestados

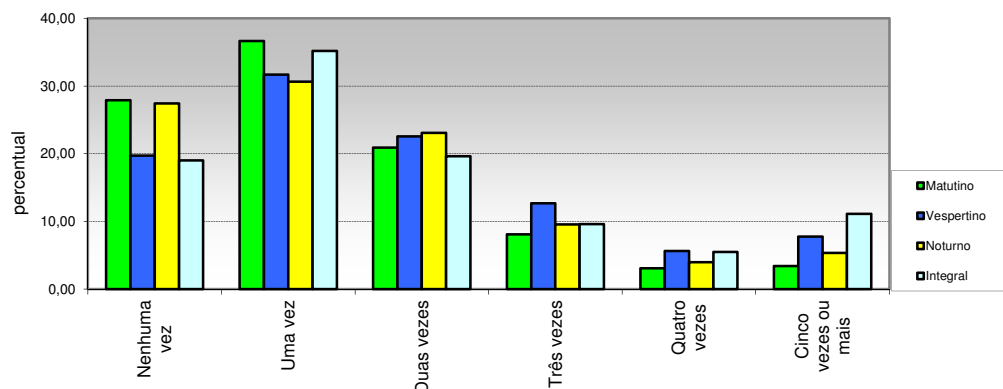

Opção / Área	Matutino		Vespertino		Noturno		Integral		Total	
	Cand.	%	Cand.	%	Cand.	%	Cand.	%	Cand.	%
1 Nenhuma vez	172	27,88	28	19,72	221	27,42	176	18,99	#REF!	#REF!
2 Uma vez	226	36,63	45	31,69	247	30,65	326	35,17	#REF!	#REF!
3 Duas vezes	129	20,91	32	22,54	186	23,08	182	19,63	#REF!	#REF!
4 Três vezes	50	8,10	18	12,68	77	9,55	89	9,60	#REF!	#REF!
5 Quatro vezes	19	3,08	8	5,63	32	3,97	51	5,50	#REF!	#REF!
6 Cinco vezes ou mais	21	3,40	11	7,75	43	5,33	103	11,11	#REF!	#REF!
Total	617	100	142	100	806	100	927	100	#REF!	#REF!

21 - Pretensão em prestar vestibular em outra instituição

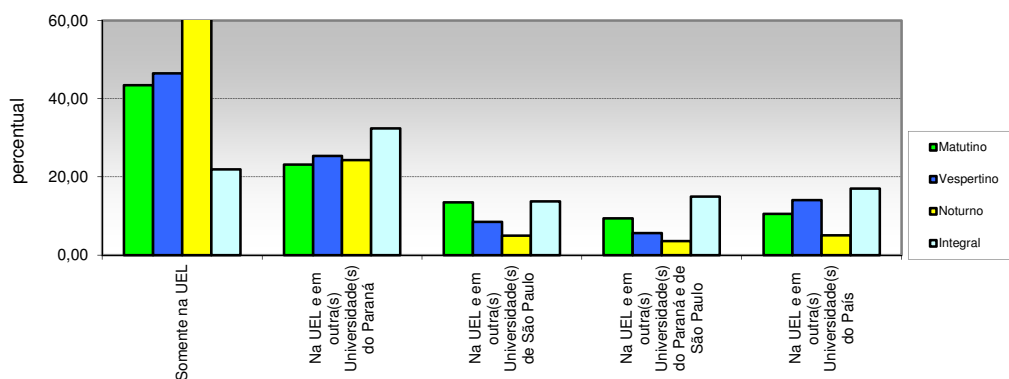

Opção / Área	Matutino		Vespertino		Noturno		Integral		Total	
	Cand.	%	Cand.	%	Cand.	%	Cand.	%	Cand.	%
1 Somente na UEL	268	43,44	66	46,48	500	62,03	203	21,90	#REF!	#REF!
2 Na UEL e em outra(s) Universidade(s) do Paraná	143	23,18	36	25,35	196	24,32	300	32,36	#REF!	#REF!
3 Na UEL e em outra(s) Universidade(s) de São Paulo	83	13,45	12	8,45	40	4,96	127	13,70	#REF!	#REF!
4 Na UEL e em outra(s) Universidade(s) do Paraná e de São Paulo	58	9,40	8	5,63	29	3,60	139	14,99	#REF!	#REF!
5 Na UEL e em outra(s) Universidade(s) do País	65	10,53	20	14,08	41	5,09	158	17,04	#REF!	#REF!
Total	617	100	142	100	806	100	927	100	#REF!	#REF!

**PERFIL DOS CANDIDATOS - VESTIBULAR 2012
POR TURNO**

II - CARACTERÍSTICAS SÓCIO-EDUCACIONAIS

22 - Ingresso em algum cursos superior

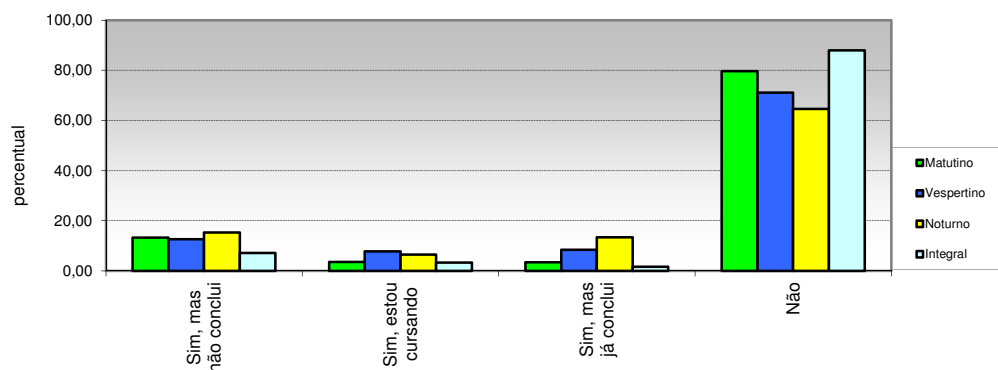

Opção / Área	Matutino		Vespertino		Noturno		Integral		Total	
	Cand.	%	Cand.	%	Cand.	%	Cand.	%	Cand.	%
1 Sim, mas não conclui	82	13,29	18	12,68	124	15,38	66	7,12	#REF!	#REF!
2 Sim, estou cursando	22	3,57	11	7,75	53	6,58	31	3,34	#REF!	#REF!
3 Sim, mas já conclui	21	3,40	12	8,45	108	13,40	15	1,62	#REF!	#REF!
4 Não	492	79,74	101	71,13	521	64,64	815	87,92	#REF!	#REF!
Total	617	100	142	100	806	100	927	100	#REF!	#REF!

23 - Motivo que levou a escolher o curso

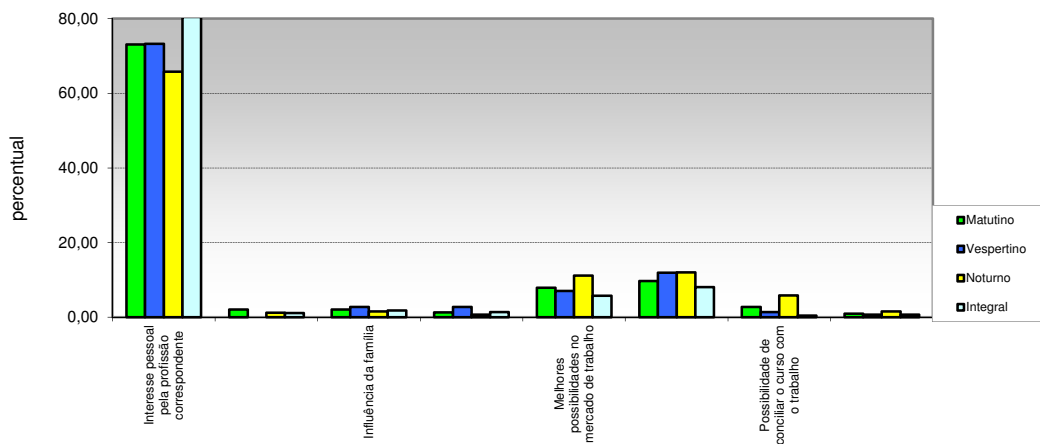

Opção / Área	Matutino		Vespertino		Noturno		Integral		Total	
	Cand.	%	Cand.	%	Cand.	%	Cand.	%	Cand.	%
1 Interesse pessoal pela profissão correspondente	451	73,10	104	73,24	530	65,76	746	80,47	#REF!	#REF!
2 Conversas com colegas	13	2,11	0	0,00	10	1,24	11	1,19	#REF!	#REF!
3 Influência da família	13	2,11	4	2,82	13	1,61	17	1,83	#REF!	#REF!
4 Resultado de teste vocacional	8	1,30	4	2,82	6	0,74	13	1,40	#REF!	#REF!
5 Melhores possibilidades no mercado de trabalho	49	7,94	10	7,04	90	11,17	54	5,83	#REF!	#REF!
6 Possibilidade de poder contribuir para sociedade	60	9,72	17	11,97	97	12,03	75	8,09	#REF!	#REF!
7 Possibilidade de conciliar o curso com o trabalho	17	2,76	2	1,41	47	5,83	4	0,43	#REF!	#REF!
8 Outro motivo	6	0,97	1	0,70	13	1,61	7	0,76	#REF!	#REF!
Total	617	100	142	100	806	100	927	100	#REF!	#REF!

"Avaliando o Ontem, Trabalhando Hoje, Planejando o Amanhã"

PERFIL DOS CANDIDATOS - VESTIBULAR 2012 POR TURNO

II - CARACTERÍSTICAS SÓCIO-EDUCACIONAIS

24 - Expectativa em relação ao curso universitário

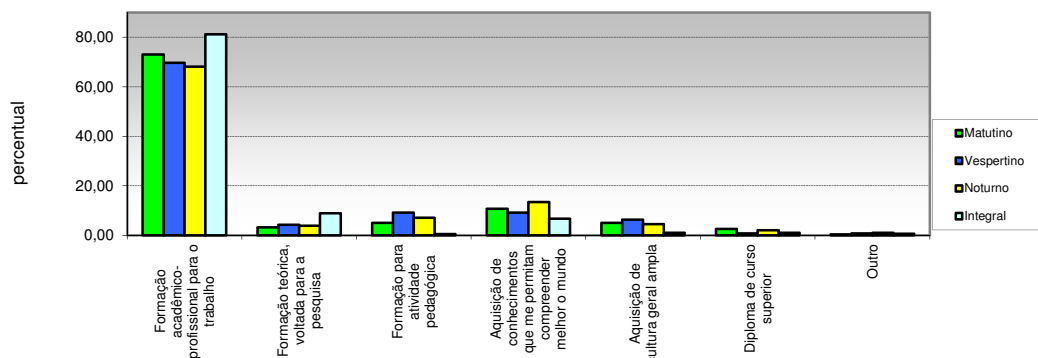

Opção / Área	Matutino		Vespertino		Noturno		Integral		Total	
	Cand.	%	Cand.	%	Cand.	%	Cand.	%	Cand.	%
1 Formação acadêmico-profissional para o trabalho	451	73,10	99	69,72	549	68,11	753	81,23	#REF!	#REF!
2 Formação teórica, voltada para a pesquisa	20	3,24	6	4,23	31	3,85	82	8,85	#REF!	#REF!
3 Formação para atividade pedagógica	31	5,02	13	9,15	57	7,07	5	0,54	#REF!	#REF!
4 Aquisição de conhecimentos que me permitam compreender melhor o mundo	66	10,70	13	9,15	108	13,40	62	6,69	#REF!	#REF!
5 Aquisição de cultura geral ampla	31	5,02	9	6,34	36	4,47	9	0,97	#REF!	#REF!
6 Diploma de curso superior	16	2,59	1	0,70	17	2,11	10	1,08	#REF!	#REF!
7 Outro	2	0,32	1	0,70	8	0,99	6	0,65	#REF!	#REF!
Total	617	100	142	100	806	100	927	100	#REF!	#REF!

25- Frequencia em curso específico de língua estrangeira

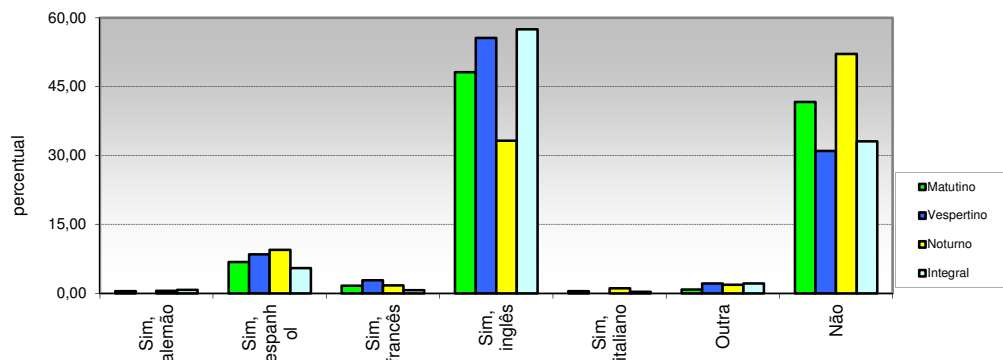

Opção / Área	Matutino		Vespertino		Noturno		Integral		Total	
	Cand.	%	Cand.	%	Cand.	%	Cand.	%	Cand.	%
1 Sim, alemão	3	0,49	0	0,00	4	0,50	7	0,76	#REF!	#REF!
2 Sim, espanhol	42	6,81	12	8,45	76	9,43	51	5,50	#REF!	#REF!
3 Sim, francês	10	1,62	4	2,82	14	1,74	6	0,65	#REF!	#REF!
4 Sim, inglês	297	48,14	79	55,63	268	33,25	533	57,50	#REF!	#REF!
5 Sim, italiano	3	0,49	0	0,00	9	1,12	3	0,32	#REF!	#REF!
6 Outra	5	0,81	3	2,11	15	1,86	20	2,16	#REF!	#REF!
7 Não	257	41,65	44	30,99	420	52,11	307	33,12	#REF!	#REF!
Total	617	100	142	100	806	100	927	100	#REF!	#REF!

"Avaliando o Ontem, Trabalhando Hoje, Planejando o Amanhã"

PERFIL DOS CANDIDATOS - VESTIBULAR 2012
POR TURNO

II - CARACTERÍSTICAS SÓCIO-EDUCACIONAIS

26 - Interesse em aprender uma lingua estrangeira

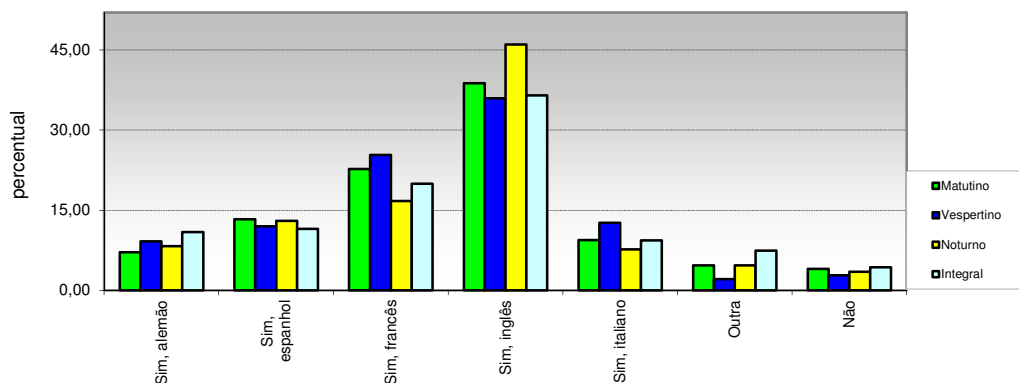

Opção / Área	Matutino		Vespertino		Noturno		Integral		Total	
	Cand.	%	Cand.	%	Cand.	%	Cand.	%	Cand.	%
1 Sim, alemão	44	7,13	13	9,15	67	8,31	101	10,90	#REF!	#REF!
2 Sim, espanhol	82	13,29	17	11,97	105	13,03	107	11,54	#REF!	#REF!
3 Sim, francês	140	22,69	36	25,35	135	16,75	185	19,96	#REF!	#REF!
4 Sim, inglês	239	38,74	51	35,92	371	46,03	338	36,46	#REF!	#REF!
5 Sim, italiano	58	9,40	18	12,68	62	7,69	87	9,39	#REF!	#REF!
6 Outra	29	4,70	3	2,11	38	4,71	69	7,44	#REF!	#REF!
7 Não	25	4,05	4	2,82	28	3,47	40	4,31	#REF!	#REF!
Total	617	100	142	100	806	100	927	100	#REF!	#REF!

27 - Necessidades educacionais especiais:

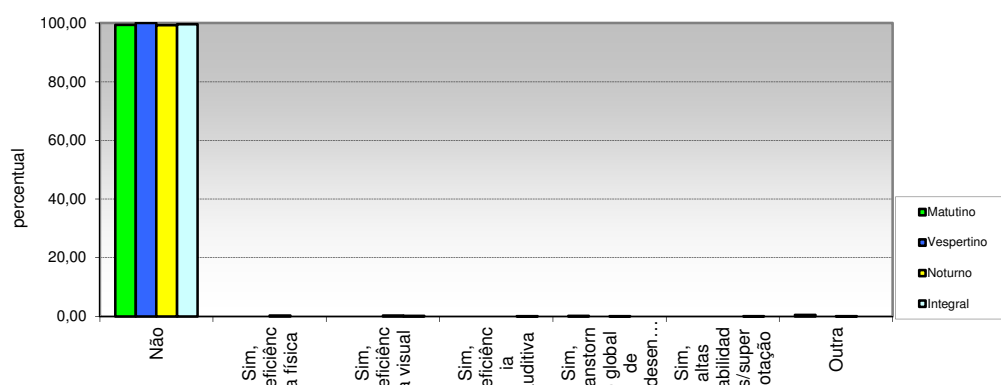

Opção / Área	Matutino		Vespertino		Noturno		Integral		Total	
	Cand.	%	Cand.	%	Cand.	%	Cand.	%	Cand.	%
1 Não	613	99,35	142	100,00	800	99,26	923	99,57	#REF!	#REF!
2 Sim, deficiência física	0	0,00	0	0,00	2	0,25	0	0,00	#REF!	#REF!
3 Sim, deficiência visual	0	0,00	0	0,00	2	0,25	2	0,22	#REF!	#REF!
4 Sim, deficiência auditiva	0	0,00	0	0,00	0	0,00	1	0,11	#REF!	#REF!
5 desenvolvimento	1	0,16	0	0,00	1	0,12	0	0,00	#REF!	#REF!
6 Sim, altas habilidades/superdotação	0	0,00	0	0,00	0	0,00	1	0,11	#REF!	#REF!
7 Outra	3	0,49	0	0,00	1	0,12	0	0,00	#REF!	#REF!
Total	617	100	142	100	806	100	927	100	#REF!	#REF!

"Avaliando o Ontem, Trabalhando Hoje, Planejando o Amanhã"

PERFIL DOS CANDIDATOS - VESTIBULAR 2012
POR TURNO

III - CARACTERÍSTICAS SÓCIO-ECONÔMICAS

28 - Renda familiar mensal

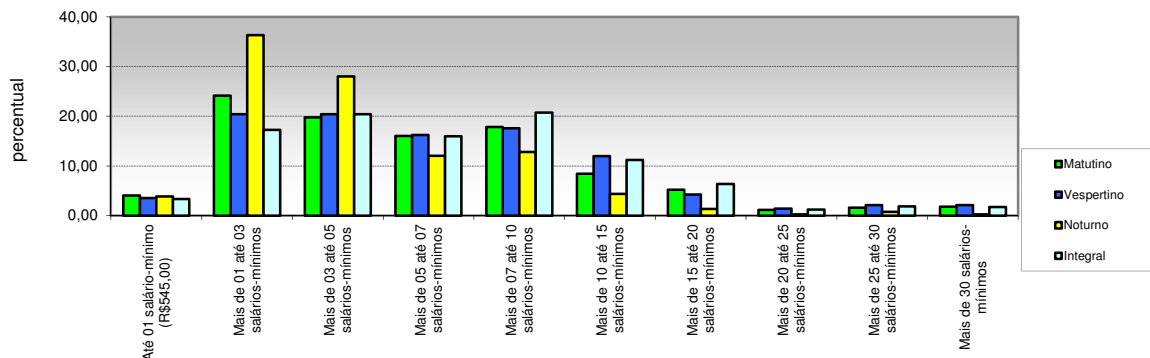

Opção / Área	Matutino		Vespertino		Noturno		Integral		Total	
	Cand.	%	Cand.	%	Cand.	%	Cand.	%	Cand.	%
1 Até 01 salário-mínimo (R\$545,00)	25	4,05	5	3,52	31	3,85	31	3,34	#REF!	#REF!
2 Mais de 01 até 03 salários-mínimos	149	24,15	29	20,42	293	36,35	160	17,26	#REF!	#REF!
3 Mais de 03 até 05 salários-mínimos	122	19,77	29	20,42	226	28,04	189	20,39	#REF!	#REF!
4 Mais de 05 até 07 salários-mínimos	99	16,05	23	16,20	97	12,03	148	15,97	#REF!	#REF!
5 Mais de 07 até 10 salários-mínimos	110	17,83	25	17,61	103	12,78	192	20,71	#REF!	#REF!
6 Mais de 10 até 15 salários-mínimos	52	8,43	17	11,97	35	4,34	104	11,22	#REF!	#REF!
7 Mais de 15 até 20 salários-mínimos	32	5,19	6	4,23	11	1,36	59	6,36	#REF!	#REF!
8 Mais de 20 até 25 salários-mínimos	7	1,13	2	1,41	2	0,25	11	1,19	#REF!	#REF!
9 Mais de 25 até 30 salários-mínimos	10	1,62	3	2,11	6	0,74	17	1,83	#REF!	#REF!
10 Mais de 30 salários-mínimos	11	1,78	3	2,11	2	0,25	16	1,73	#REF!	#REF!
Total	617	100	142	100	806	100	927	100	#REF!	#REF!

29 - Número de pessoas que contribuem com a renda familiar

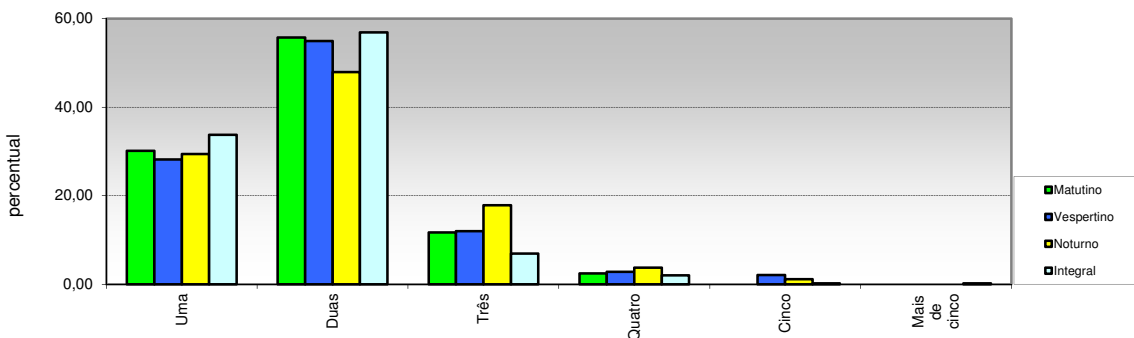

Opção / Área	Matutino		Vespertino		Noturno		Integral		Total	
	Cand.	%	Cand.	%	Cand.	%	Cand.	%	Cand.	%
1 Uma	186	30,15	40	28,17	237	29,40	313	33,76	#REF!	#REF!
2 Duas	344	55,75	78	54,93	386	47,89	527	56,85	#REF!	#REF!
3 Três	72	11,67	17	11,97	144	17,87	64	6,90	#REF!	#REF!
4 Quatro	15	2,43	4	2,82	30	3,72	19	2,05	#REF!	#REF!
5 Cinco	0	0,00	3	2,11	9	1,12	2	0,22	#REF!	#REF!
6 Mais de cinco	0	0,00	0	0,00	0	0,00	2	0,22	#REF!	#REF!
Total	617	100	142	100	806	100	927	100	#REF!	#REF!

PERFIL DOS CANDIDATOS - VESTIBULAR 2012
POR TURNO

III - CARACTERÍSTICAS SÓCIO-ECONÔMICAS

30 - Renda mensal do candidato

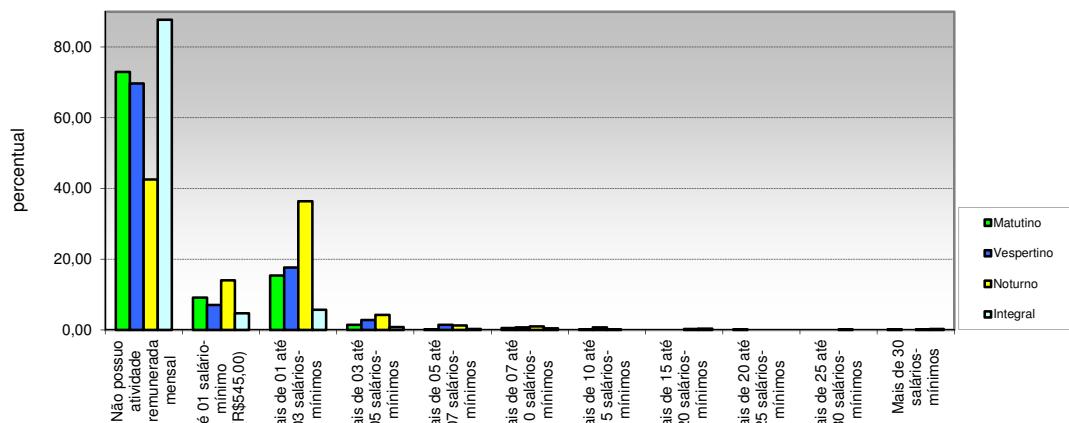

Opção / Área	Matutino		Vespertino		Noturno		Integral		Total	
	Cand.	%	Cand.	%	Cand.	%	Cand.	%	Cand.	%
1 mensal	450	72,93	99	69,72	343	42,56	813	87,70	#REF!	#REF!
2 Até 01 salário-mínimo (R\$545,00)	56	9,08	10	7,04	113	14,02	43	4,64	#REF!	#REF!
3 Mais de 01 até 03 salários-mínimos	95	15,40	25	17,61	293	36,35	53	5,72	#REF!	#REF!
4 Mais de 03 até 05 salários-mínimos	9	1,46	4	2,82	34	4,22	7	0,76	#REF!	#REF!
5 Mais de 05 até 07 salários-mínimos	1	0,16	2	1,41	10	1,24	2	0,22	#REF!	#REF!
6 Mais de 07 até 10 salários-mínimos	3	0,49	1	0,70	8	0,99	4	0,43	#REF!	#REF!
7 Mais de 10 até 15 salários-mínimos	1	0,16	1	0,70	1	0,12	0	0,00	#REF!	#REF!
8 Mais de 15 até 20 salários-mínimos	0	0,00	0	0,00	2	0,25	3	0,32	#REF!	#REF!
9 Mais de 20 até 25 salários-mínimos	1	0,16	0	0,00	0	0,00	0	0,00	#REF!	#REF!
10 Mais de 25 até 30 salários-mínimos	0	0,00	0	0,00	1	0,12	0	0,00	#REF!	#REF!
11 Mais de 30 salários-mínimos	1	0,16	0	0,00	1	0,12	2	0,22	#REF!	#REF!
Total	617	100	142	100	806	100	927	100	#REF!	#REF!

31 - Participação do candidato na renda familiar

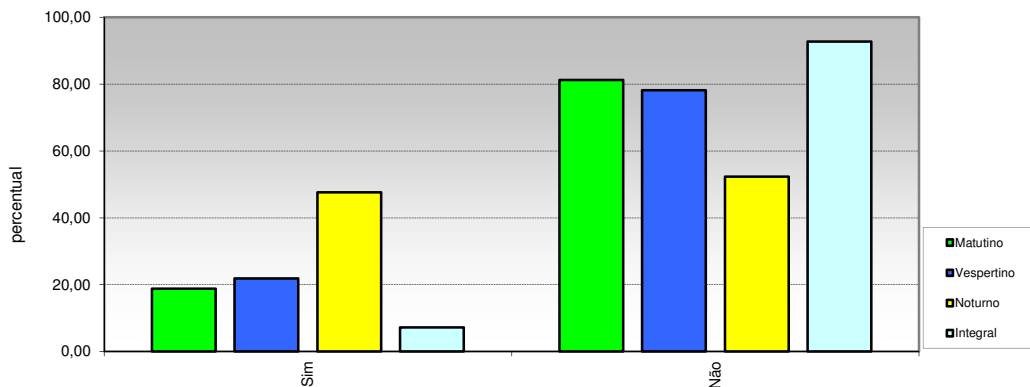

Opção / Área	Matutino		Vespertino		Noturno		Integral		Total	
	Cand.	%	Cand.	%	Cand.	%	Cand.	%	Cand.	%
1 Sim	116	18,80	31	21,83	384	47,64	67	7,23	#REF!	#REF!
2 Não	501	81,20	111	78,17	422	52,36	860	92,77	#REF!	#REF!
Total	617	100	142	100	806	100	927	100	#REF!	#REF!

"Avaliando o Ontem, Trabalhando Hoje, Planejando o Amanhã"

PERFIL DOS CANDIDATOS - VESTIBULAR 2012
POR TURNO

III - CARACTERÍSTICAS SÓCIO-ECONÔMICAS

32 - Número de pessoas sustentadas com a renda familiar

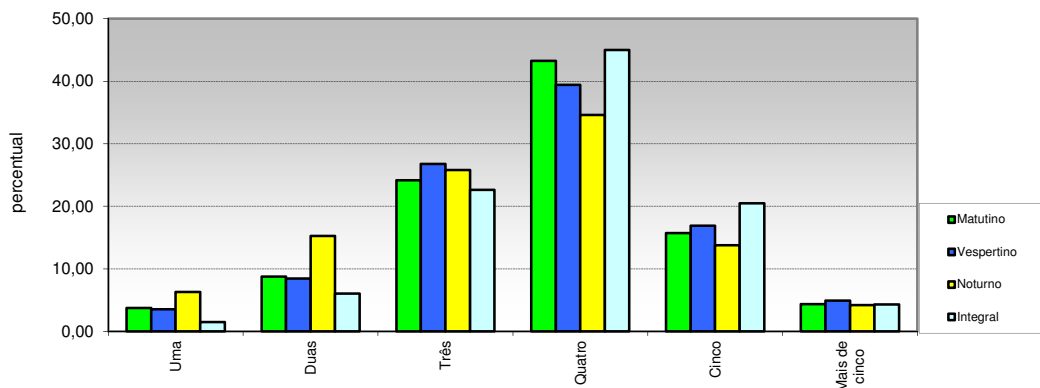

Opção / Área	Matutino		Vespertino		Noturno		Integral		Total	
	Cand.	%	Cand.	%	Cand.	%	Cand.	%	Cand.	%
0 Uma	23	3,73	5	3,52	51	6,33	14	1,51	#REF!	#REF!
1 Duas	54	8,75	12	8,45	123	15,26	56	6,04	#REF!	#REF!
2 Três	149	24,15	38	26,76	208	25,81	210	22,65	#REF!	#REF!
3 Quatro	267	43,27	56	39,44	279	34,62	417	44,98	#REF!	#REF!
4 Cinco	97	15,72	24	16,90	111	13,77	190	20,50	#REF!	#REF!
5 Mais de cinco	27	4,38	7	4,93	34	4,22	40	4,31	#REF!	#REF!
Total	617	100	142	100	806	100	927	100	#REF!	#REF!

33 - Propriedade de moradia

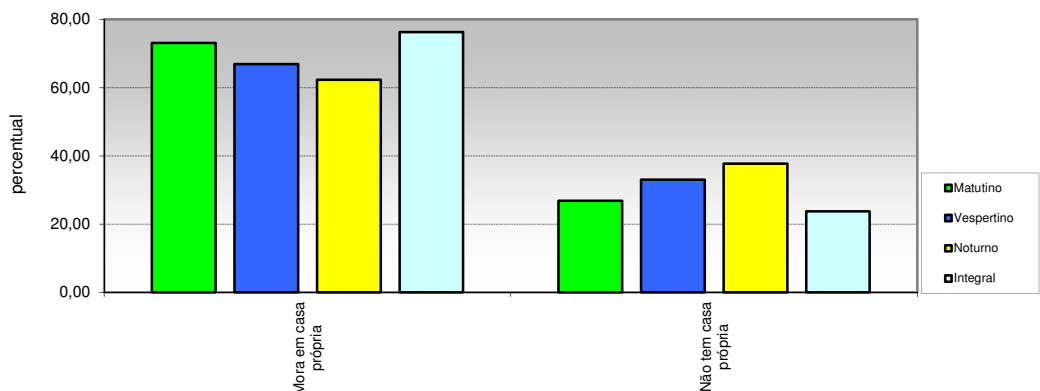

Opção / Área	Matutino		Vespertino		Noturno		Integral		Total	
	Cand.	%	Cand.	%	Cand.	%	Cand.	%	Cand.	%
1 Mora em casa própria	451	73,10	95	66,90	502	62,28	707	76,27	#REF!	#REF!
2 Não tem casa própria	166	26,90	47	33,10	304	37,72	220	23,73	#REF!	#REF!
Total	617	100	142	100	806	100	927	100	#REF!	#REF!

PERFIL DOS CANDIDATOS - VESTIBULAR 2012
POR TURNO

III - CARACTERÍSTICAS SÓCIO-ECONÔMICAS

34 - Propriedade de veículos na residência

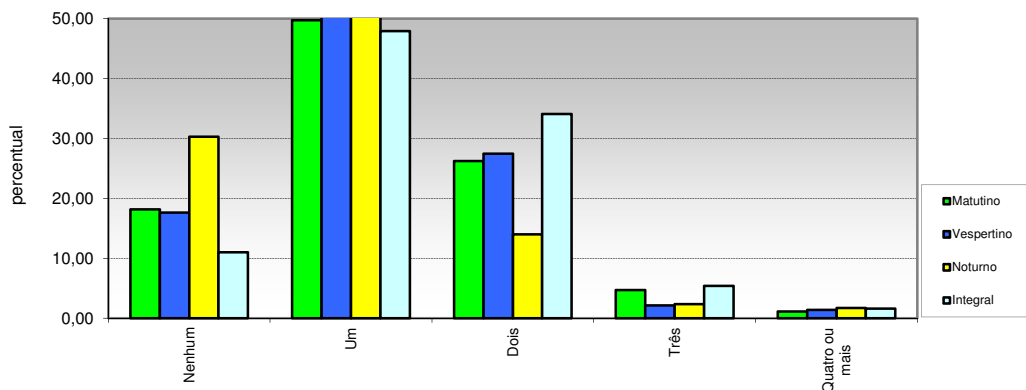

Opção / Área	Matutino		Vespertino		Noturno		Integral		Total	
	Cand.	%	Cand.	%	Cand.	%	Cand.	%	Cand.	%
1 Nenhum	112	18,15	25	17,61	244	30,27	102	11,00	#REF!	#REF!
2 Um	307	49,76	73	51,41	416	51,61	444	47,90	#REF!	#REF!
3 Dois	162	26,26	39	27,46	113	14,02	316	34,09	#REF!	#REF!
4 Três	29	4,70	3	2,11	19	2,36	50	5,39	#REF!	#REF!
5 Quatro ou mais	7	1,13	2	1,41	14	1,74	15	1,62	#REF!	#REF!
Total	617	100	142	100	806	100	927	100	#REF!	#REF!

35 - Propriedade de computador

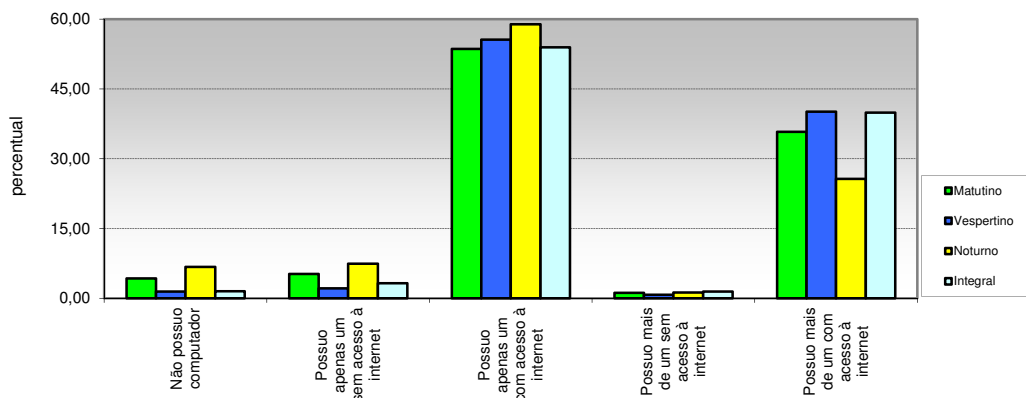

Opção / Área	Matutino		Vespertino		Noturno		Integral		Total	
	Cand.	%	Cand.	%	Cand.	%	Cand.	%	Cand.	%
1 Não possui computador	26	4,21	2	1,41	54	6,70	14	1,51	#REF!	#REF!
2 internet	32	5,19	3	2,11	60	7,44	30	3,24	#REF!	#REF!
3 internet	331	53,65	79	55,63	475	58,93	500	53,94	#REF!	#REF!
4 internet	7	1,13	1	0,70	10	1,24	13	1,40	#REF!	#REF!
5 internet	221	35,82	57	40,14	207	25,68	370	39,91	#REF!	#REF!
Total	617	100	142	100	806	100	927	100	#REF!	#REF!