

Pró-Reitoria de Planejamento
Diretoria De Avaliação e Acompanhamento Institucional

PERFIL DOS INGRESSANTES - SISU 2017
POR TURNO

I - CARACTERÍSTICAS SÓCIO-CULTURAIS

01 - Sexo:

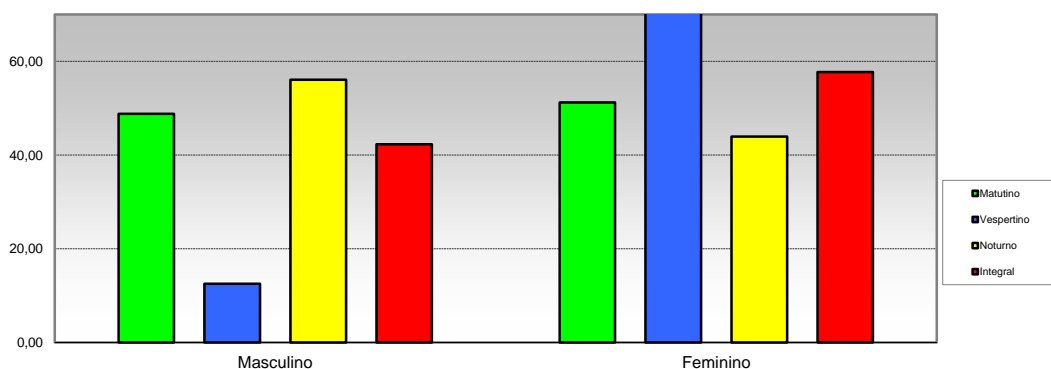

Opção / Área	Matutino		Vespertino		Noturno		Integral		Total	
	Cand.	%	Cand.	%	Cand.	%	Cand.	%	Cand.	%
1 Masculino	59	48,76	2	12,50	116	56,04	63	42,28	240	48,68
2 Feminino	62	51,24	14	87,50	91	43,96	86	57,72	253	51,32
Total	121	100	16	100	207	100	149	100	493	100

02 - Faixa etária

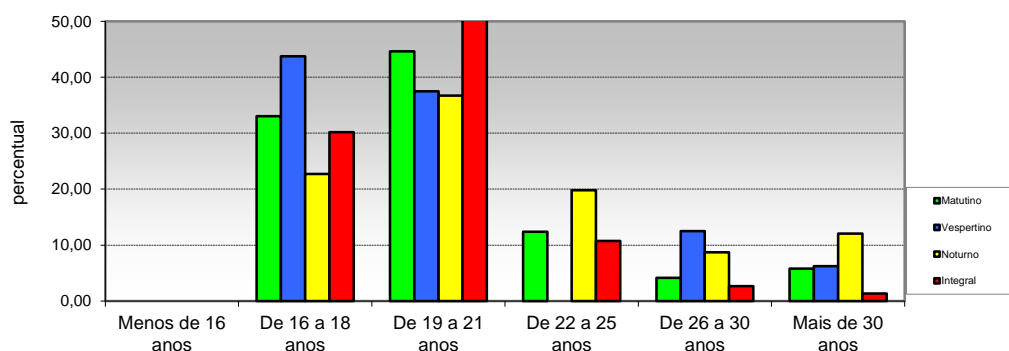

Opção / Área	Matutino		Vespertino		Noturno		Integral		Total	
	Cand.	%	Cand.	%	Cand.	%	Cand.	%	Cand.	%
1 Menos de 16 anos	0	0,00	0	0,00	0	0,00	0	0,00	0	0,00
2 De 16 a 18 anos	40	33,06	7	43,75	47	22,71	45	30,20	139	28,19
3 De 19 a 21 anos	54	44,63	6	37,50	76	36,71	82	55,03	218	44,22
4 De 22 a 25 anos	15	12,40	0	0,00	41	19,81	16	10,74	72	14,60
5 De 26 a 30 anos	5	4,13	2	12,50	18	8,70	4	2,68	29	5,88
6 Mais de 30 anos	7	5,79	1	6,25	25	12,08	2	1,34	35	7,10
Total	121	100	16	100	207	100	149	100	493	100

Pró-Reitoria de Planejamento
Diretoria De Avaliação e Acompanhamento Institucional

PERFIL DOS INGRESSANTES - SISU 2017
POR TURNO

I - CARACTERÍSTICAS SÓCIO-CULTURAIS

03 - Tipo de cota

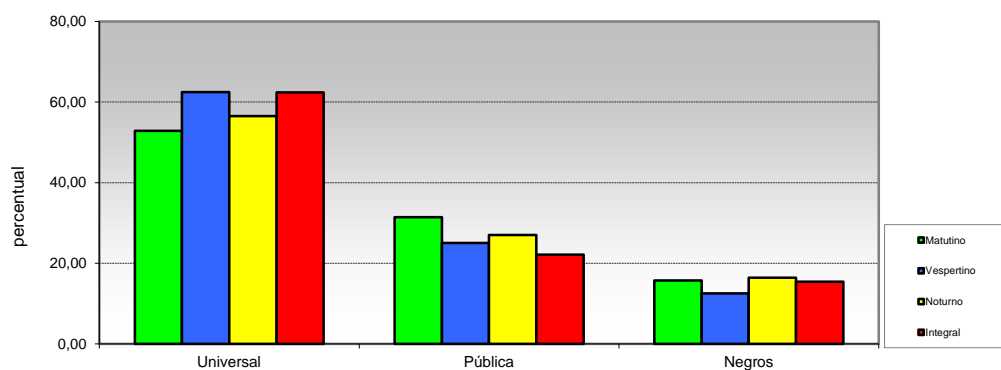

Opção / Área	Matutino		Vespertino		Noturno		Integral		Total	
	Cand.	%	Cand.	%	Cand.	%	Cand.	%	Cand.	%
1 Universal	29	52,89	10	62,50	117	56,52	93	62,42	284	57,61
2 Pública	19	31,40	4	25,00	56	27,05	33	22,15	131	26,57
3 Negros	11	15,70	2	12,50	34	16,43	23	15,44	78	15,82
Total	59	100	16	100	207	100	149	100	493	100

04 - Estado civil

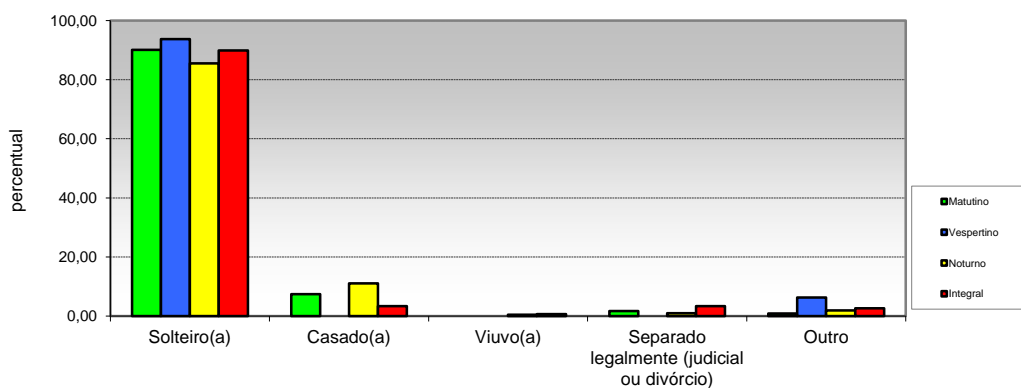

Opção / Área	Matutino		Vespertino		Noturno		Integral		Total	
	Cand.	%	Cand.	%	Cand.	%	Cand.	%	Cand.	%
1 Solteiro(a)	57	90,08	15	93,75	177	85,51	134	89,93	435	88,24
2 Casado(a)	1	7,44	0	0,00	23	11,11	5	3,36	37	7,51
3 Viuvo(a)	0	0,00	0	0,00	1	0,48	1	0,67	2	0,41
4 Separado legalmente (judicial ou divórcio)	0	1,65	0	0,00	2	0,97	5	3,36	9	1,83
5 Outro	1	0,83	1	6,25	4	1,93	4	2,68	10	2,03
Total	59	100	16	100	207	100	149	100	493	100

Pró-Reitoria de Planejamento
Diretoria De Avaliação e Acompanhamento Institucional

PERFIL DOS INGRESSANTES - SISU 2017
POR TURNO

I - CARACTERÍSTICAS SÓCIO-CULTURAIS

05 - Filhos menores de 6 anos

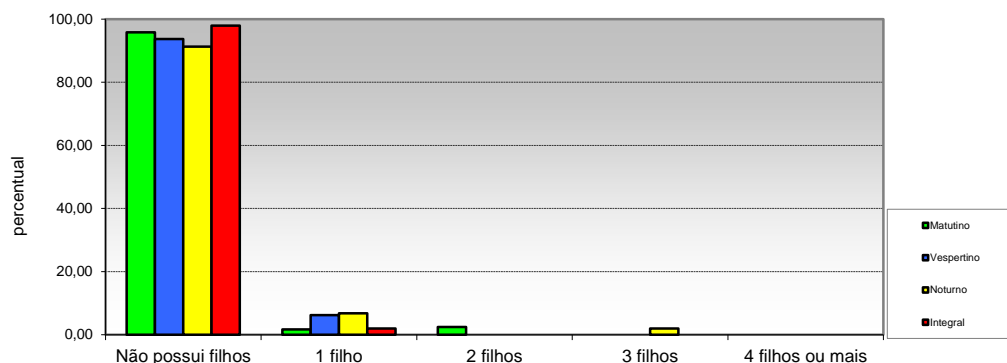

Opção / Área	Matutino		Vespertino		Noturno		Integral		Total	
	Cand.	%	Cand.	%	Cand.	%	Cand.	%	Cand.	%
1 Não possui filhos	116	95,87	15	93,75	189	91,30	146	97,99	466	94,52
2 1 filho	2	1,65	1	6,25	14	6,76	3	2,01	20	4,06
3 2 filhos	3	2,48	0	0,00	0	0,00	0	0,00	3	0,61
4 3 filhos	0	0,00	0	0,00	4	1,93	0	0,00	4	0,81
5 4 filhos ou mais	0	0,00	0	0,00	0	0,00	0	0,00	0	0,00
Total	121	100	16	100	207	100	149	100	493	100

06 - Estado em que nasceu

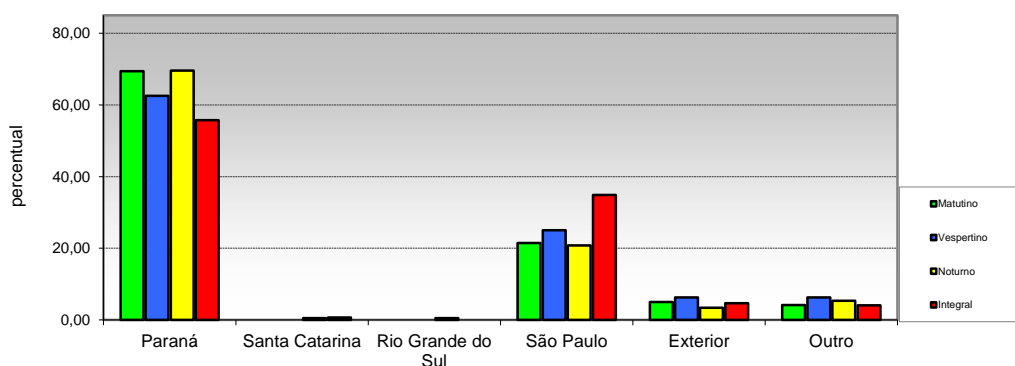

Opção / Área	Matutino		Vespertino		Noturno		Integral		Total	
	Cand.	%	Cand.	%	Cand.	%	Cand.	%	Cand.	%
1 Paraná	84	69,42	10	62,50	144	69,57	83	55,70	321	65,11
2 Santa Catarina	0	0,00	0	0,00	1	0,48	1	0,67	2	0,41
3 Rio Grande do Sul	0	0,00	0	0,00	1	0,48	0	0,00	1	0,20
4 São Paulo	26	21,49	4	25,00	43	20,77	52	34,90	125	25,35
5 Exterior	6	4,96	1	6,25	7	3,38	7	4,70	21	4,26
6 Outro	5	4,13	1	6,25	11	5,31	6	4,03	23	4,67
Total	121	100	16	100	207	100	149	100	493	100

Pró-Reitoria de Planejamento
Diretoria De Avaliação e Acompanhamento Institucional

PERFIL DOS INGRESSANTES - SISU 2017
POR TURNO

I - CARACTERÍSTICAS SÓCIO-CULTURAIS

07 - Cidade em que mora

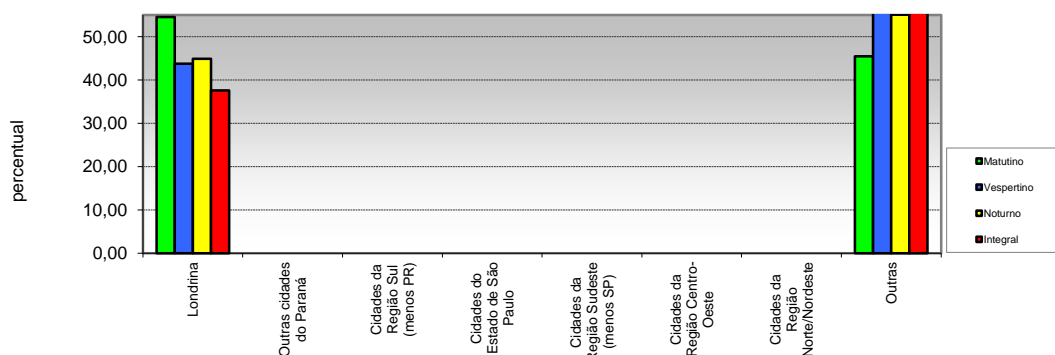

Opção / Área	Matutino		Vespertino		Noturno		Integral		Total	
	Cand.	%	Cand.	%	Cand.	%	Cand.	%	Cand.	%
1 Londrina	66	54,55	7	43,75	93	44,93	56	37,58	222	45,03
2 Outras cidades do Paraná	0	0,00	0	0,00	0	0,00	0	0,00	0	0,00
3 Cidades da Região Sul (menos PR)	0	0,00	0	0,00	0	0,00	0	0,00	0	0,00
4 Cidades do Estado de São Paulo	0	0,00	0	0,00	0	0,00	0	0,00	0	0,00
5 Cidades da Região Sudeste (menos SP)	0	0,00	0	0,00	0	0,00	0	0,00	0	0,00
6 Cidades da Região Centro-Oeste	0	0,00	0	0,00	0	0,00	0	0,00	0	0,00
7 Cidades da Região Norte/Nordeste	0	0,00	0	0,00	0	0,00	0	0,00	0	0,00
8 Outras	55	45,45	9	56,25	114	55,07	93	62,42	271	54,97
Total	121	100	16	100	207	100	149	100	493	100

08 - Atividade praticada para ocupação da maior parte do tempo livre

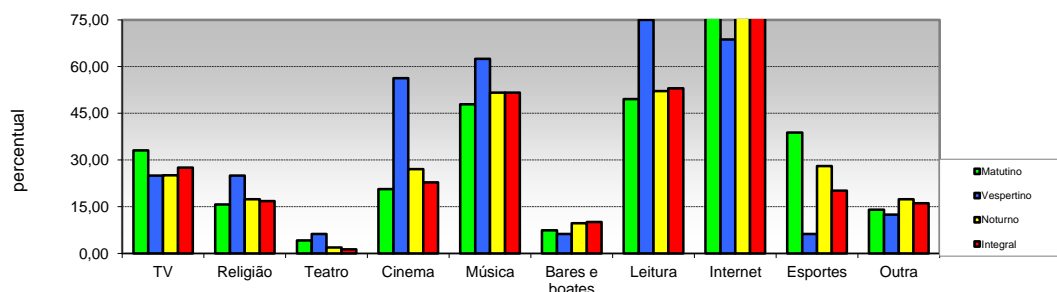

Opção / Área	Matutino		Vespertino		Noturno		Integral		Total	
	Cand.	%	Cand.	%	Cand.	%	Cand.	%	Cand.	%
1 TV	40	33,06	4	25,00	52	25,12	41	27,52	137	27,79
2 Religião	19	15,70	4	25,00	36	17,39	25	16,78	84	17,04
3 Teatro	5	4,13	1	6,25	4	1,93	2	1,34	12	2,43
4 Cinema	25	20,66	9	56,25	56	27,05	34	22,82	124	25,15
5 Música	58	47,93	10	62,50	107	51,69	77	51,68	252	51,12
6 Bares e boates	9	7,44	1	6,25	20	9,66	15	10,07	45	9,13
7 Leitura	60	49,59	12	75,00	108	52,17	79	53,02	259	52,54
8 Internet	94	77,69	11	68,75	170	82,13	131	87,92	406	82,35
9 Esportes	47	38,84	1	6,25	58	28,02	30	20,13	136	27,59
10 Outra	17	14,05	2	12,50	36	17,39	24	16,11	79	16,02
Total	374	309,09	55	343,75	647	312,56	458	307,38	1.534	311,16

(múltipla-escolha)

Pró-Reitoria de Planejamento
Diretoria De Avaliação e Acompanhamento Institucional

PERFIL DOS INGRESSANTES - SISU 2017
POR TURNO

I - CARACTERÍSTICAS SÓCIO-CULTURAIS

09 - Atividade praticada para ocupação da maior parte do tempo livre

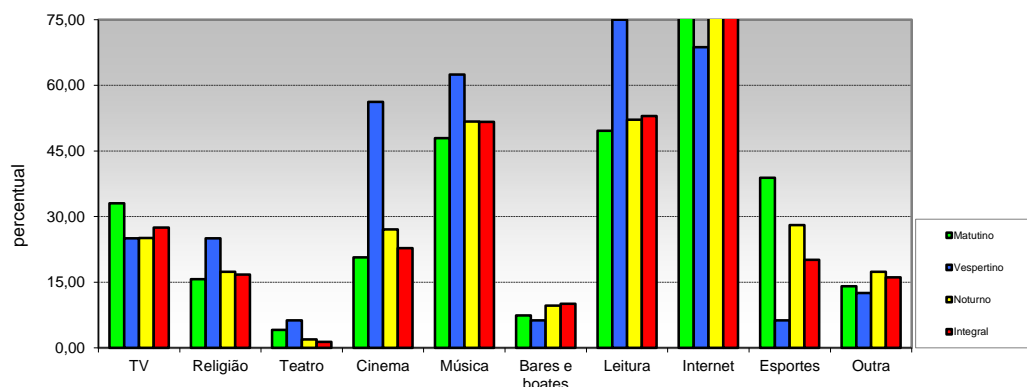

Opção / Área	Matutino		Vespertino		Noturno		Integral		Total	
	Cand.	%	Cand.	%	Cand.	%	Cand.	%	Cand.	%
1 TV	40	33,06	4	25,00	52	25,12	41	27,52	137	27,79
2 Religião	19	15,70	4	25,00	36	17,39	25	16,78	84	17,04
3 Teatro	5	4,13	1	6,25	4	1,93	2	1,34	12	2,43
4 Cinema	25	20,66	9	56,25	56	27,05	34	22,82	124	25,15
5 Música	58	47,93	10	62,50	107	51,69	77	51,68	252	51,12
6 Bares e boates	9	7,44	1	6,25	20	9,66	15	10,07	45	9,13
7 Leitura	60	49,59	12	75,00	108	52,17	79	53,02	259	52,54
8 Internet	94	77,69	11	68,75	170	82,13	131	87,92	406	82,35
9 Esportes	47	38,84	1	6,25	58	28,02	30	20,13	136	27,59
10 Outra	17	14,05	2	12,50	36	17,39	24	16,11	79	16,02
Total	374	309,09	55	343,75	647	312,56	458	307,38	1.534	311,16

(múltipla-escolha)

Pró-Reitoria de Planejamento
Diretoria De Avaliação e Acompanhamento Institucional

PERFIL DOS INGRESSANTES - SISU 2017
POR TURNO

II - CARACTERÍSTICAS SÓCIO-EDUCACIONAIS

10 - Nível de instrução do pai

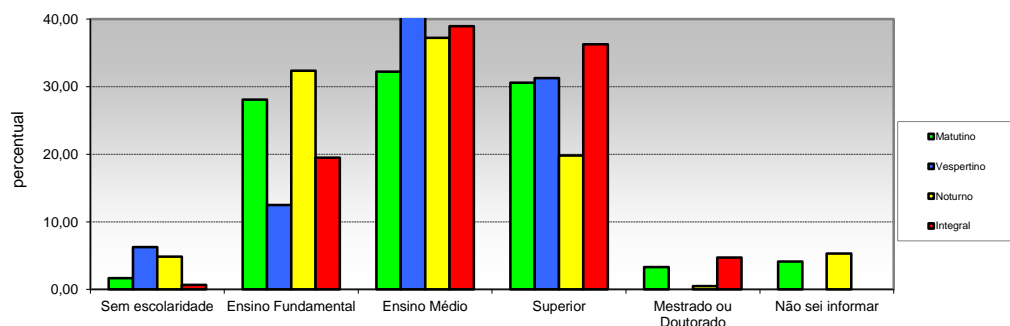

Opção / Área	Matutino		Vespertino		Noturno		Integral		Total	
	Cand.	%	Cand.	%	Cand.	%	Cand.	%	Cand.	%
1 Sem escolaridade	2	1,65	1	6,25	10	4,83	1	0,67	14	2,84
2 Ensino Fundamental	34	28,10	2	12,50	67	32,37	29	19,46	132	26,77
3 Ensino Médio	39	32,23	8	50,00	77	37,20	58	38,93	182	36,92
4 Superior	37	30,58	5	31,25	41	19,81	54	36,24	137	27,79
5 Mestrado ou Doutorado	4	3,31	0	0,00	1	0,48	7	4,70	12	2,43
6 Não sei informar	5	4,13	0	0,00	11	5,31	0	0,00	16	3,25
Total	121	100	16	100	207	100	149	100	493	100

11 - Nível de instrução da mãe

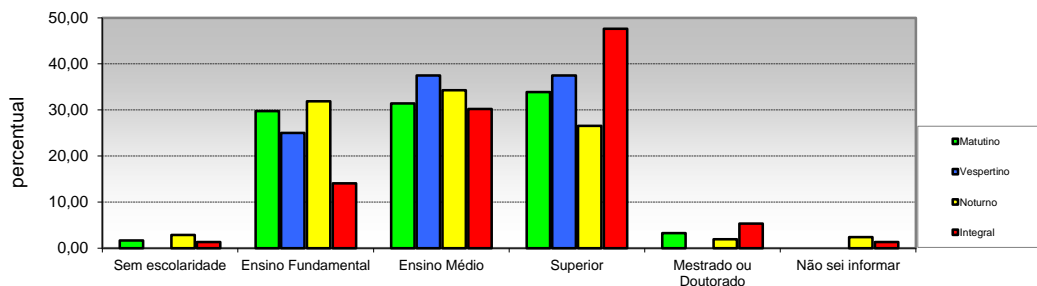

Opção / Área	Matutino		Vespertino		Noturno		Integral		Total	
	Cand.	%	Cand.	%	Cand.	%	Cand.	%	Cand.	%
1 Sem escolaridade	2	1,65	0	0,00	6	2,90	2	1,34	10	2,03
2 Ensino Fundamental	36	29,75	4	25,00	66	31,88	21	14,09	127	25,76
3 Ensino Médio	38	31,40	6	37,50	71	34,30	45	30,20	160	32,45
4 Superior	41	33,88	6	37,50	55	26,57	71	47,65	173	35,09
5 Mestrado ou Doutorado	4	3,31	0	0,00	4	1,93	8	5,37	16	3,25
6 Não sei informar	0	0,00	0	0,00	5	2,42	2	1,34	7	1,42
Total	121	100	16	100	207	100	149	100	493	100

Pró-Reitoria de Planejamento
Diretoria De Avaliação e Acompanhamento Institucional

PERFIL DOS INGRESSANTES - SISU 2017
POR TURNO

II - CARACTERÍSTICAS SÓCIO-EDUCACIONAIS

12 - Frequência ao Ensino Fundamental (1º grau)

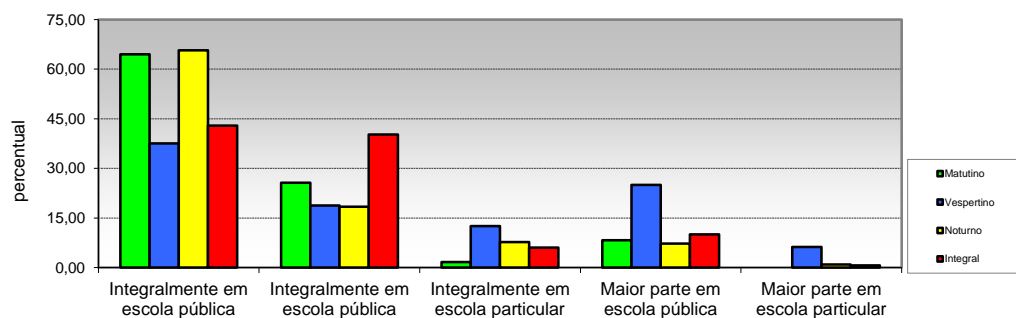

Opção / Área	Matutino		Vespertino		Noturno		Integral		Total	
	Cand.	%	Cand.	%	Cand.	%	Cand.	%	Cand.	%
1 Integralmente em escola pública	78	64,46	6	37,50	136	65,70	64	42,95	284	57,61
2 Integralmente em escola pública	31	25,62	3	18,75	38	18,36	60	40,27	132	26,77
3 Integralmente em escola particular	2	1,65	2	12,50	16	7,73	9	6,04	29	5,88
4 Maior parte em escola pública	10	8,26	4	25,00	15	7,25	15	10,07	44	8,92
5 Maior parte em escola particular	0	0,00	1	6,25	2	0,97	1	0,67	4	0,81
Total	121	100	16	100	207	100	149	100	493	100

13 - Forma de conclusão do ensino Fundamental (1º grau)

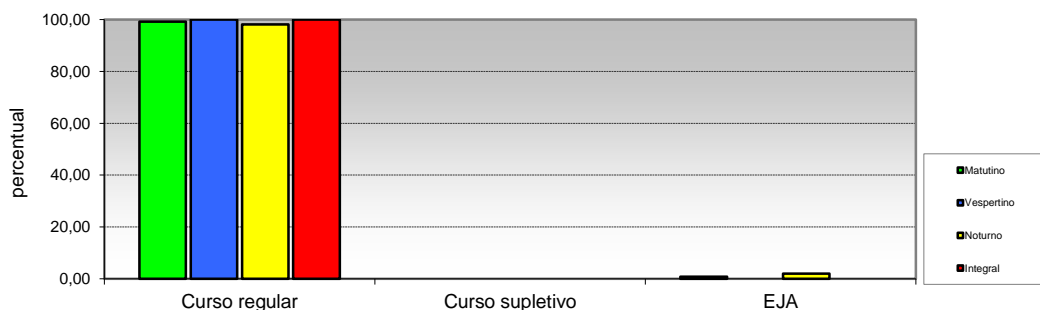

Opção / Área	Matutino		Vespertino		Noturno		Integral		Total	
	Cand.	%	Cand.	%	Cand.	%	Cand.	%	Cand.	%
1 Curso regular	120	99,17	16	100,00	203	98,07	149	100,00	488	98,99
2 Curso supletivo	0	0,00	0	0,00	0	0,00	0	0,00	0	0,00
3 EJA	1	0,83	0	0,00	4	1,93	0	0,00	5	1,01
Total	121	100	16	100	207	100	149	100	493	100

Pró-Reitoria de Planejamento
Diretoria De Avaliação e Acompanhamento Institucional

PERFIL DOS INGRESSANTES - SISU 2017
POR TURNO

II - CARACTERÍSTICAS SÓCIO-EDUCACIONAIS

14 - Freqüência ao Ensino Médio (2º grau)

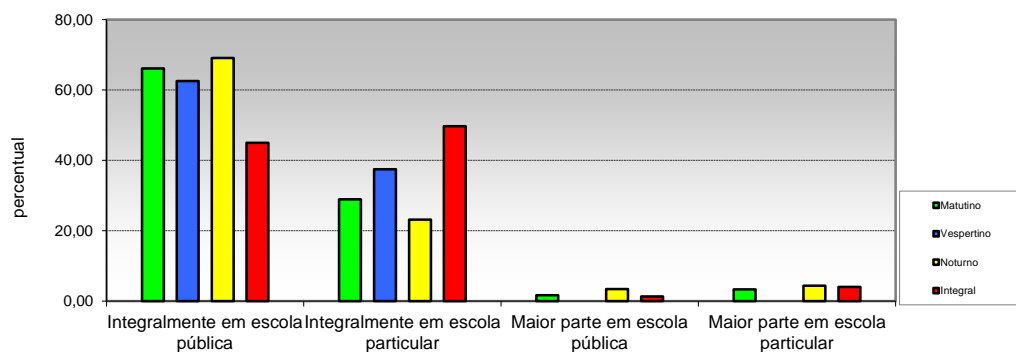

Opção / Área	Matutino		Vespertino		Noturno		Integral		Total	
	Cand.	%	Cand.	%	Cand.	%	Cand.	%	Cand.	%
1 Integralmente em escola pública	80	66,12	10	62,50	143	69,08	67	44,97	300	60,85
2 Integralmente em escola particular	35	28,93	6	37,50	48	23,19	74	49,66	163	33,06
3 Maior parte em escola pública	2	1,65	0	0,00	7	3,38	2	1,34	11	2,23
4 Maior parte em escola particular	4	3,31	0	0,00	9	4,35	6	4,03	19	3,85
Total	121	100	16	100	207	100	149	100	493	100

15 - Forma de conclusão do Ensino Médio (2º grau)

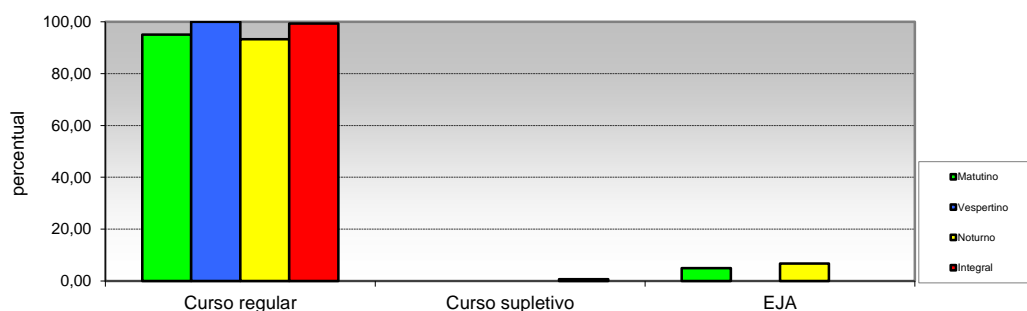

Opção / Área	Matutino		Vespertino		Noturno		Integral		Total	
	Cand.	%	Cand.	%	Cand.	%	Cand.	%	Cand.	%
1 Curso regular	115	95,04	16	100,00	193	93,24	148	99,33	472	95,74
2 Curso supletivo	0	0,00	0	0,00	0	0,00	1	0,67	21	4,26
3 EJA	6	4,96	0	0,00	14	6,76	0	0,00	0	0,00
Total	121	100	16	100	207	100	149	100	493	100

Pró-Reitoria de Planejamento
Diretoria De Avaliação e Acompanhamento Institucional

PERFIL DOS INGRESSANTES - SISU 2017
POR TURNO

II - CARACTERÍSTICAS SÓCIO-EDUCACIONAIS

16 - Ano de conclusão do Ensino Médio (2º grau)

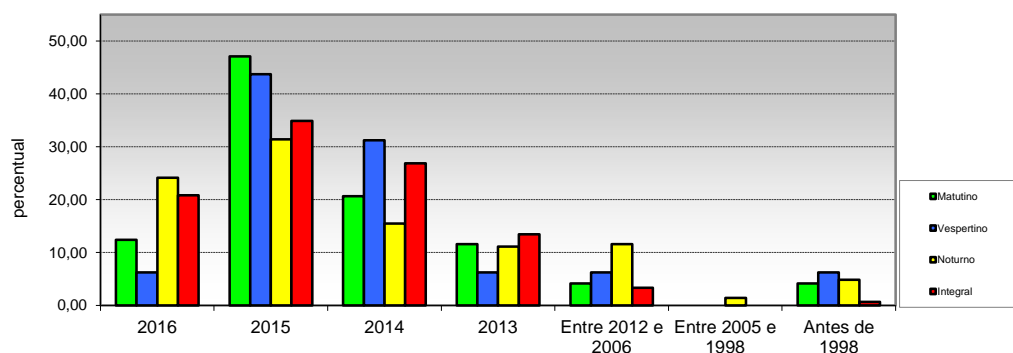

Opção / Área	Matutino		Vespertino		Noturno		Integral		Total	
	Cand.	%	Cand.	%	Cand.	%	Cand.	%	Cand.	%
1 2016	15	12,40	1	6,25	50	24,15	31	20,81	97	19,68
2 2015	57	47,11	7	43,75	65	31,40	52	34,90	181	36,71
3 2014	25	20,66	5	31,25	32	15,46	40	26,85	102	20,69
4 2013	14	11,57	1	6,25	23	11,11	20	13,42	58	11,76
5 Entre 2012 e 2006	5	4,13	1	6,25	24	11,59	5	3,36	35	7,10
6 Entre 2005 e 1998	0	0,00	0	0,00	3	1,45	0	0,00	3	0,61
7 Antes de 1998	5	4,13	1	6,25	10	4,83	1	0,67	17	3,45
Total	121	100	16	100	207	100	149	100	493	100

17 - Frequência em cursinho preparatório (Pré-Vestibular)

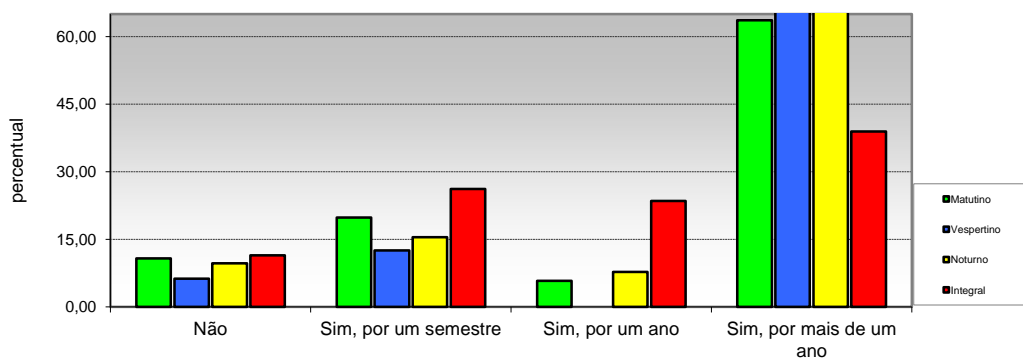

Opção / Área	Matutino		Vespertino		Noturno		Integral		Total	
	Cand.	%	Cand.	%	Cand.	%	Cand.	%	Cand.	%
1 Não	13	10,74	1	6,25	20	9,66	17	11,41	51	10,34
2 Sim, por um semestre	24	19,83	2	12,50	32	15,46	39	26,17	97	19,68
3 Sim, por um ano	7	5,79	0	0,00	16	7,73	35	23,49	58	11,76
4 Sim, por mais de um ano	77	63,64	13	81,25	139	67,15	58	38,93	287	58,22
Total	121	100	16	100	207	100	149	100	493	100

Pró-Reitoria de Planejamento
Diretoria De Avaliação e Acompanhamento Institucional

PERFIL DOS INGRESSANTES - SISU 2017
POR TURNO

II - CARACTERÍSTICAS SÓCIO-EDUCACIONAIS

18 - Número de vestibulares prestados

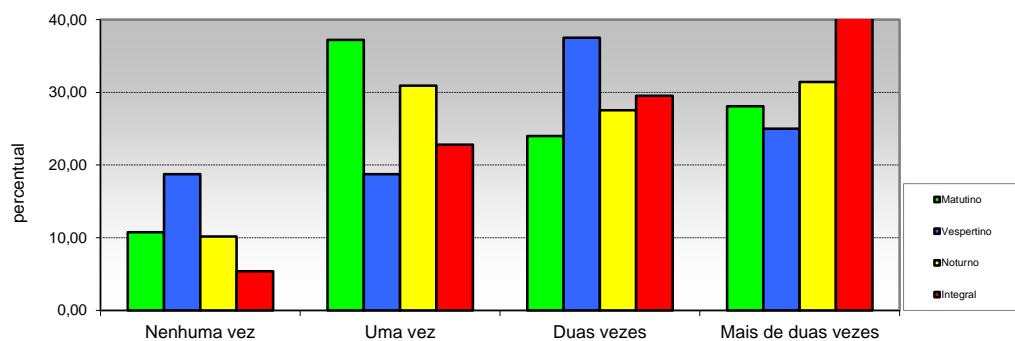

Opção / Área	Matutino		Vespertino		Noturno		Integral		Total	
	Cand.	%	Cand.	%	Cand.	%	Cand.	%	Cand.	%
1 Nenhuma vez	13	10,74	3	18,75	21	10,14	8	5,37	45	9,13
2 Uma vez	45	37,19	3	18,75	64	30,92	34	22,82	146	29,61
3 Duas vezes	29	23,97	6	37,50	57	27,54	44	29,53	136	27,59
4 Mais de duas vezes	34	28,10	4	25,00	65	31,40	63	42,28	166	33,67
Total	121	100	16	100	207	100	149	100	493	100

19 - Pretensão em prestar vestibular em outra instituição

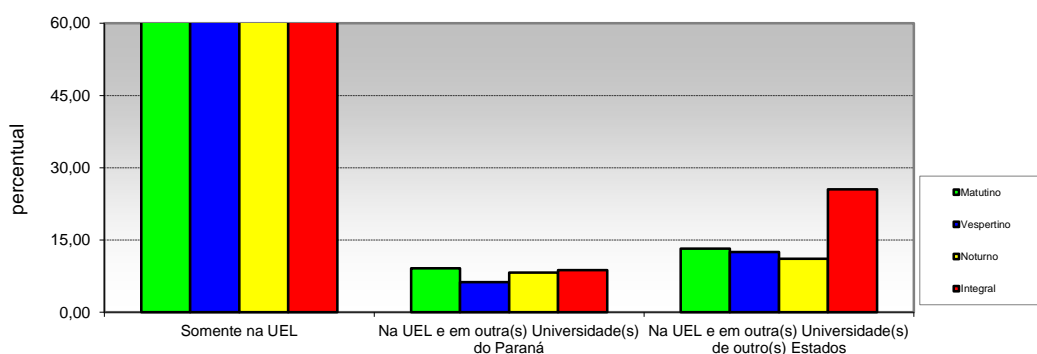

Opção / Área	Matutino		Vespertino		Noturno		Integral		Total	
	Cand.	%	Cand.	%	Cand.	%	Cand.	%	Cand.	%
1 Somente na UEL	94	77,69	13	81,25	167	80,68	98	65,77	372	75,46
2 Na UEL e em outra(s) Universidade(s) do Paraná	11	9,09	1	6,25	17	8,21	13	8,72	42	8,52
3 Na UEL e em outra(s) Universidade(s) de outro(s) Estados	16	13,22	2	12,50	23	11,11	38	25,50	79	16,02
Total	121	100	16	100	207	100	149	100	493	100

Pró-Reitoria de Planejamento
Diretoria De Avaliação e Acompanhamento Institucional

PERFIL DOS INGRESSANTES - SISU 2017
POR TURNO

II - CARACTERÍSTICAS SÓCIO-EDUCACIONAIS

20 - Ingresso em algum curso superior

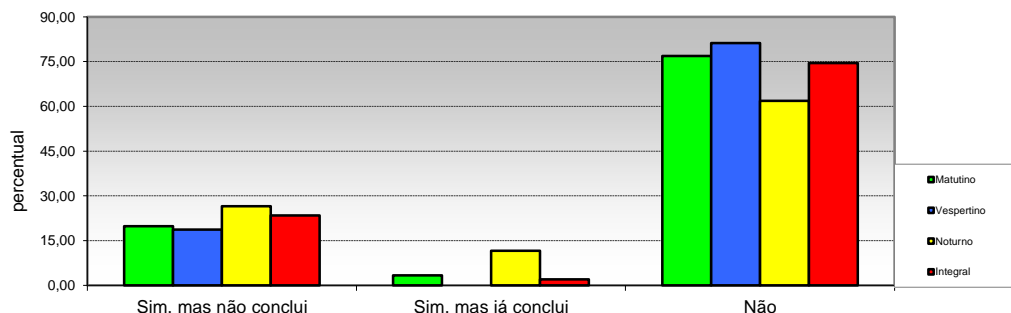

Opção / Área	Matutino		Vespertino		Noturno		Integral		Total	
	Cand.	%	Cand.	%	Cand.	%	Cand.	%	Cand.	%
1 Sim, mas não conclui	24	19,83	3	18,75	55	26,57	35	23,49	117	23,73
2 Sim, mas já conclui	4	3,31	0	0,00	24	11,59	3	2,01	31	6,29
3 Não	93	76,86	13	81,25	128	61,84	111	74,50	345	69,98
Total	121	100	16	100	207	100	149	100	493	100

21 - Motivo que levou a escolher o curso

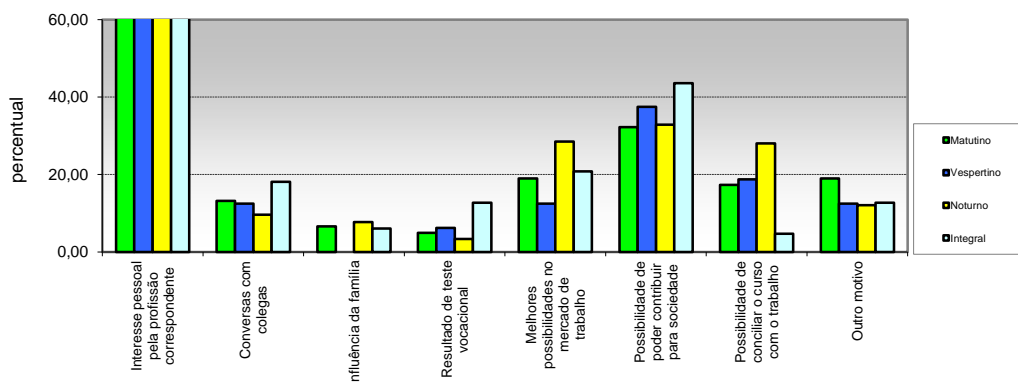

Opção / Área	Matutino		Vespertino		Noturno		Integral		Total	
	Cand.	%	Cand.	%	Cand.	%	Cand.	%	Cand.	%
1 Interesse pessoal pela profissão correspondente	100	82,64	14	87,50	164	79,23	130	87,25	408	82,76
2 Conversas com colegas	16	13,22	2	12,50	20	9,66	27	18,12	65	13,18
3 Influência da família	8	6,61	0	0,00	16	7,73	9	6,04	33	6,69
4 Resultado de teste vocacional	6	4,96	1	6,25	7	3,38	19	12,75	33	6,69
5 Melhores possibilidades no mercado de trabalho	23	19,01	2	12,50	59	28,50	31	20,81	115	23,33
6 Possibilidade de poder contribuir para sociedade	39	32,23	6	37,50	68	32,85	65	43,62	178	36,11
7 Possibilidade de conciliar o curso com o trabalho	21	17,36	3	18,75	58	28,02	7	4,70	89	18,05
8 Outro motivo	23	19,01	2	12,50	25	12,08	19	12,75	69	14,00
Total	236	195	30	188	417	201	307	206	990	201

(MULTIPLA-ESCOLHA)

Pró-Reitoria de Planejamento
Diretoria De Avaliação e Acompanhamento Institucional

PERFIL DOS INGRESSANTES - SISU 2017
POR TURNO

II - CARACTERÍSTICAS SÓCIO-EDUCACIONAIS

22 - Expectativa em relação ao curso universitário

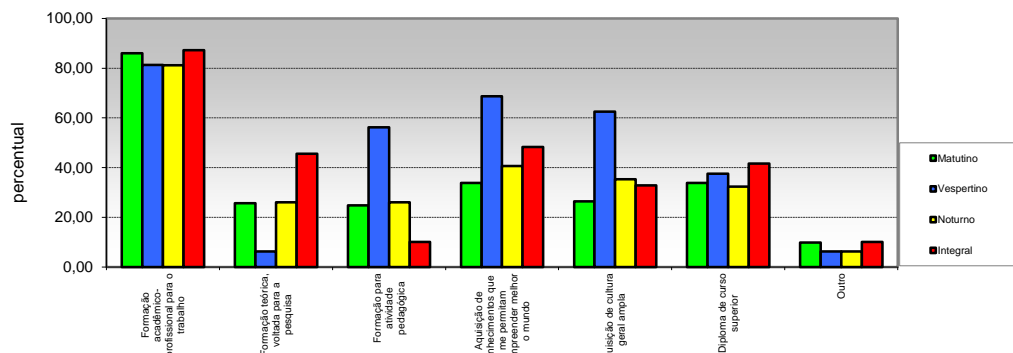

Opção / Área	Matutino		Vespertino		Noturno		Integral		Total	
	Cand.	%	Cand.	%	Cand.	%	Cand.	%	Cand.	%
1 para o trabalho	104	85,95	13	81,25	168	81,16	130	87,25	415	84,18
2 pesquisa	31	25,62	1	6,25	54	26,09	68	45,64	154	31,24
3 Formação para atividade pedagógica	30	24,79	9	56,25	54	26,09	15	10,07	108	21,91
4 permitam compreender melhor o	41	33,88	11	68,75	84	40,58	72	48,32	208	42,19
5 Aquisição de cultura geral ampla	32	26,45	10	62,50	73	35,27	49	32,89	164	33,27
6 Diploma de curso superior	41	33,88	6	37,50	67	32,37	62	41,61	176	35,70
7 Outro	12	9,92	1	6,25	13	6,28	15	10,07	41	8,32
Total	291	240	51	319	513	247,83	411	276	1.266	257

(MULTIPLA-ESCOLHA)

23 - Frequência em curso específico de língua estrangeira

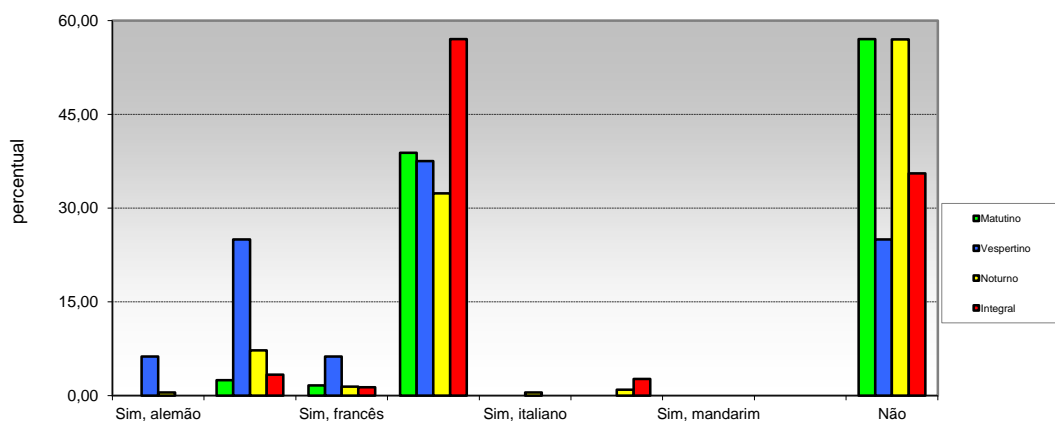

Opção / Área	Matutino		Vespertino		Noturno		Integral		Total	
	Cand.	%	Cand.	%	Cand.	%	Cand.	%	Cand.	%
1 Sim, alemão	0	0,00	1	6,25	1	0,48	0	0,00	2	0,41
2 Sim, espanhol	3	2,48	4	25,00	15	7,25	5	3,36	27	5,48
3 Sim, francês	2	1,65	1	6,25	3	1,45	2	1,34	8	1,62
4 Sim, inglês	47	38,84	6	37,50	67	32,37	85	57,05	205	41,58
5 Sim, italiano	0	0,00	0	0,00	1	0,48	0	0,00	1	0,20
6 Sim, japonês	0	0,00	0	0,00	2	0,97	4	2,68	6	1,22
7 Sim, mandarim	0	0,00	0	0,00	0	0,00	0	0,00	0	0,00
8 Outra	0	0,00	0	0,00	0	0,00	0	0,00	0	0,00
9 Não	69	57,02	4	25,00	118	57,00	53	35,57	244	49,49
Total	121	100	16	100	207	100	149	100	493	100

Pró-Reitoria de Planejamento
Diretoria De Avaliação e Acompanhamento Institucional

PERFIL DOS INGRESSANTES - SISU 2017
POR TURNO

II - CARACTERÍSTICAS SÓCIO-EDUCACIONAIS

24 - Interesse em aprender uma língua estrangeira

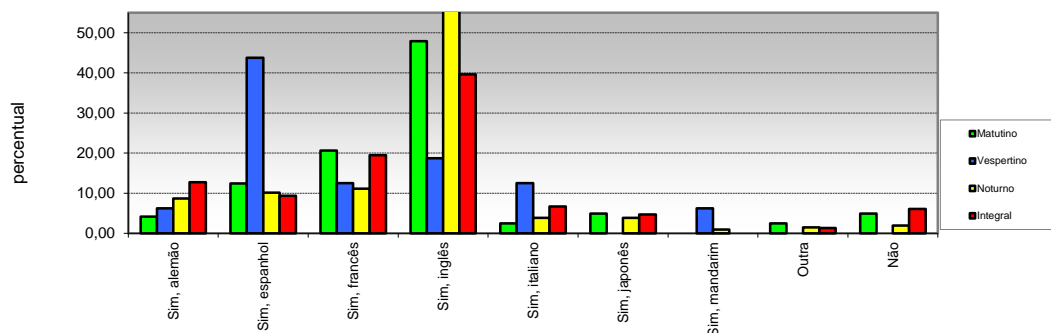

Opção / Área	Matutino		Vespertino		Noturno		Integral		Total	
	Cand.	%	Cand.	%	Cand.	%	Cand.	%	Cand.	%
1 Sim, alemão	5	4,13	1	6,25	18	8,70	19	12,75	43	8,72
2 Sim, espanhol	15	12,40	7	43,75	21	10,14	14	9,40	57	11,56
3 Sim, francês	25	20,66	2	12,50	23	11,11	29	19,46	79	16,02
4 Sim, inglês	58	47,93	3	18,75	120	57,97	59	39,60	240	48,68
5 Sim, italiano	3	2,48	2	12,50	8	3,86	10	6,71	23	4,67
6 Sim, japonês	6	4,96	0	0,00	8	3,86	7	4,70	21	4,26
7 Sim, mandarim	0	0,00	1	6,25	2	0,97	0	0,00	3	0,61
8 Outra	3	2,48	0	0,00	3	1,45	2	1,34	8	1,62
9 Não	6	4,96	0	0,00	4	1,93	9	6,04	19	3,85
Total	121	100	16	100	207	100	149	100	493	100

25 - Necessidades educacionais especiais:

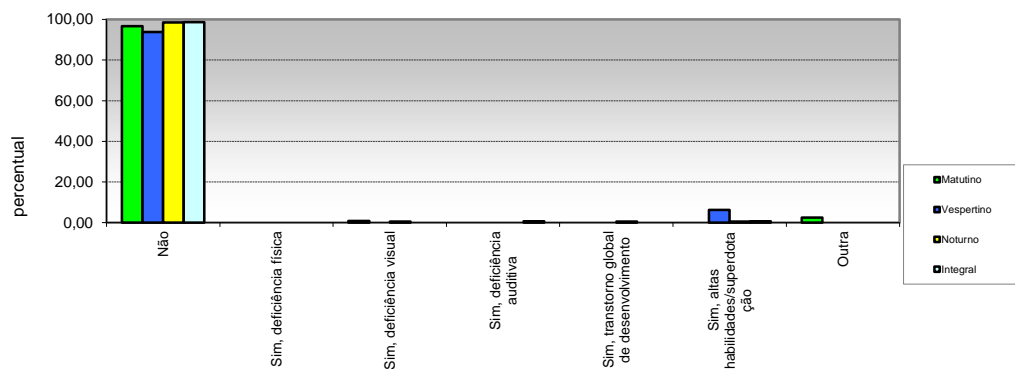

Opção / Área	Matutino		Vespertino		Noturno		Integral		Total	
	Cand.	%	Cand.	%	Cand.	%	Cand.	%	Cand.	%
1 Não	117	96,69	15	93,75	204	98,55	147	98,66	483	97,97
2 Sim, deficiência física	0	0,00	0	0,00	0	0,00	0	0,00	0	0,00
3 Sim, deficiência visual	1	0,83	0	0,00	1	0,48	0	0,00	2	0,41
4 Sim, deficiência auditiva	0	0,00	0	0,00	0	0,00	1	0,67	1	0,20
5 desenvolvimento	0	0,00	0	0,00	1	0,48	0	0,00	1	0,20
6 Sim, altas habilidades/superdotação	0	0,00	1	6,25	1	0,48	1	0,67	3	0,61
7 Outra	3	2,48	0	0,00	0	0,00	0	0,00	3	0,61
Total	121	100	16	100	207	100	149	100	493	100

Pró-Reitoria de Planejamento
Diretoria De Avaliação e Acompanhamento Institucional

PERFIL DOS INGRESSANTES - SISU 2017
POR TURNO

II - CARACTERÍSTICAS SÓCIO-EDUCACIONAIS

26 - Renda familiar mensal

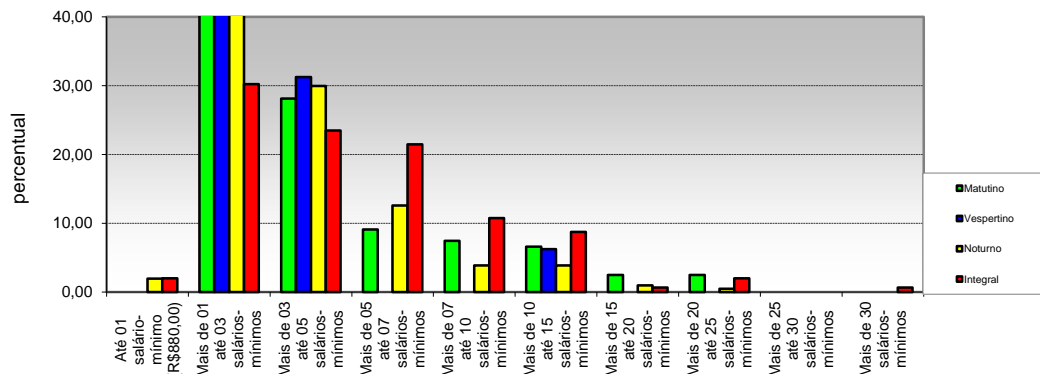

Opção / Área	Matutino		Vespertino		Noturno		Integral		Total	
	Cand.	%	Cand.	%	Cand.	%	Cand.	%	Cand.	%
1 Até 01 salário-mínimo (R\$880,00)	0	0,00	0	0,00	4	1,93	3	2,01	7	1,42
2 Mais de 01 até 03 salários-mínimos	53	43,80	10	62,50	96	46,38	45	30,20	204	41,38
3 Mais de 03 até 05 salários-mínimos	34	28,10	5	31,25	62	29,95	35	23,49	136	27,59
4 Mais de 05 até 07 salários-mínimos	11	9,09	0	0,00	26	12,56	32	21,48	69	14,00
5 Mais de 07 até 10 salários-mínimos	9	7,44	0	0,00	8	3,86	16	10,74	33	6,69
6 Mais de 10 até 15 salários-mínimos	8	6,61	1	6,25	8	3,86	13	8,72	30	6,09
7 Mais de 15 até 20 salários-mínimos	3	2,48	0	0,00	2	0,97	1	0,67	6	1,22
8 Mais de 20 até 25 salários-mínimos	3	2,48	0	0,00	1	0,48	3	2,01	7	1,42
9 Mais de 25 até 30 salários-mínimos	0	0,00	0	0,00	0	0,00	0	0,00	0	0,00
10 Mais de 30 salários-mínimos	0	0,00	0	0,00	0	0,00	1	0,67	1	0,20
Total	121	100	16	100	207	100	149	100	493	100

27 - Número de pessoas que contribuem com a renda familiar

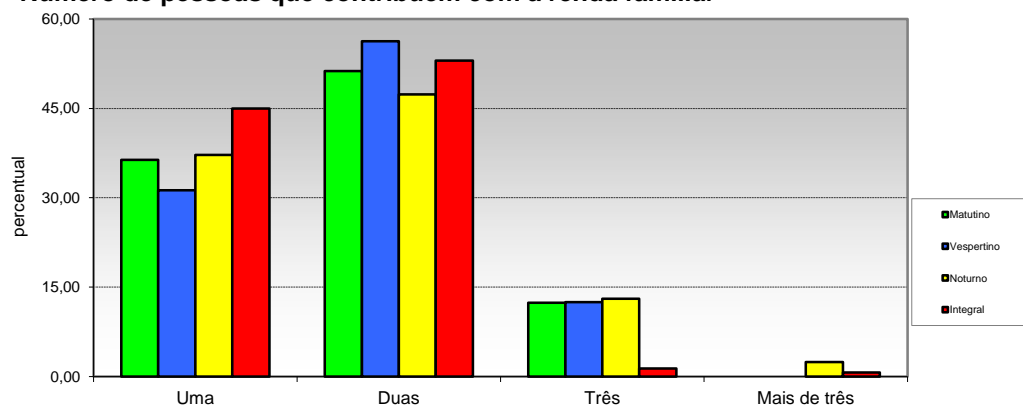

Opção / Área	Matutino		Vespertino		Noturno		Integral		Total	
	Cand.	%	Cand.	%	Cand.	%	Cand.	%	Cand.	%
1 Uma	44	36,36	5	31,25	77	37,20	67	44,97	193	39,15
2 Duas	62	51,24	9	56,25	98	47,34	79	53,02	248	50,30
3 Três	15	12,40	2	12,50	27	13,04	2	1,34	46	9,33
4 Mais de três	0	0,00	0	0,00	5	2,42	1	0,67	6	1,22
Total	121	100	16	100	207	100	149	100	493	100

Pró-Reitoria de Planejamento
Diretoria De Avaliação e Acompanhamento Institucional

PERFIL DOS INGRESSANTES - SISU 2017
POR TURNO

III - CARACTERÍSTICAS SÓCIO-ECONÔMICAS

28 - Renda mensal do candidato

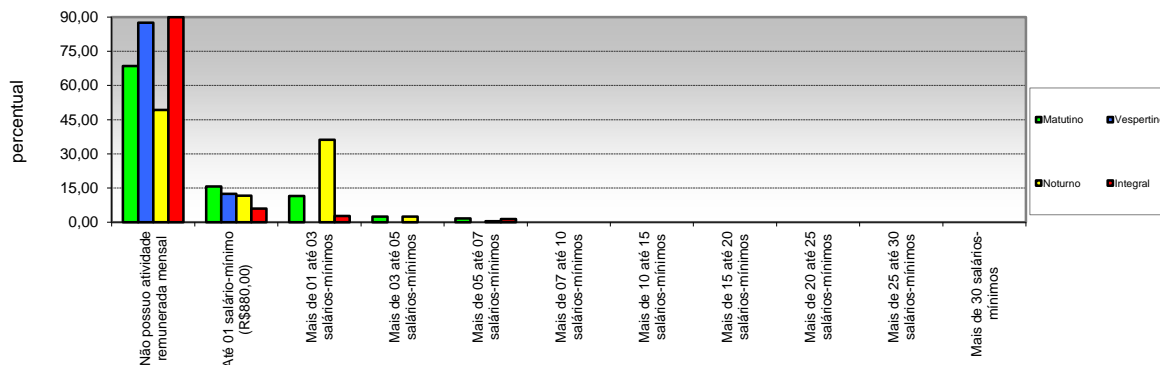

Opção / Área	Matutino		Vespertino		Noturno		Integral		Total	
	Cand.	%	Cand.	%	Cand.	%	Cand.	%	Cand.	%
1 Não possui atividade remunerada mensal	83	68,60	14	87,50	0	49,28	134	89,93	333	67,55
2 Até 01 salário-mínimo (R\$880,00)	19	15,70	2	12,50	0	11,59	9	6,04	54	10,95
3 Mais de 01 até 03 salários-mínimos	14	11,57	0	0,00	0	36,23	4	2,68	93	18,86
4 Mais de 03 até 05 salários-mínimos	3	2,48	0	0,00	0	2,42	0	0,00	8	1,62
5 Mais de 05 até 07 salários-mínimos	2	1,65	0	0,00	0	0,48	2	1,34	5	1,01
6 Mais de 07 até 10 salários-mínimos	0	0,00	0	0,00	0	0,00	0	0,00	0	0,00
7 Mais de 10 até 15 salários-mínimos	0	0,00	0	0,00	0	0,00	0	0,00	0	0,00
8 Mais de 15 até 20 salários-mínimos	0	0,00	0	0,00	0	0,00	0	0,00	0	0,00
9 Mais de 20 até 25 salários-mínimos	0	0,00	0	0,00	0	0,00	0	0,00	0	0,00
10 Mais de 25 até 30 salários-mínimos	0	0,00	0	0,00	0	0,00	0	0,00	0	0,00
11 Mais de 30 salários-mínimos	0	0,00	0	0,00	0	0,00	0	0,00	0	0,00
Total	121	100	16	100	0	100	149	100	493	100

29 - Participação do candidato na renda familiar

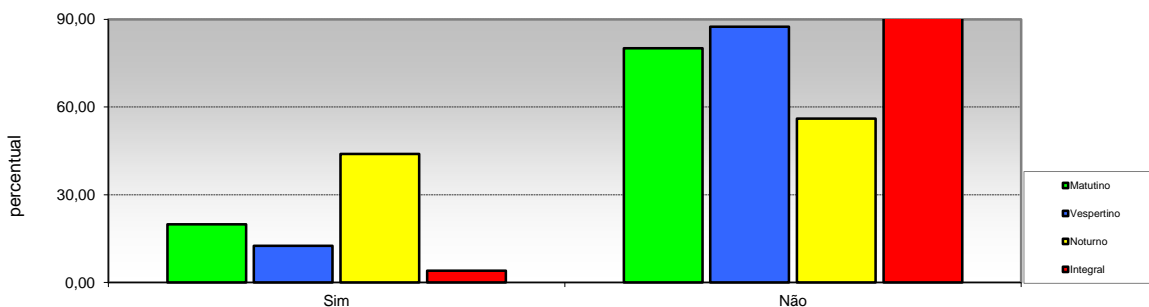

Opção / Área	Matutino		Vespertino		Noturno		Integral		Total	
	Cand.	%	Cand.	%	Cand.	%	Cand.	%	Cand.	%
1 Sim	24	19,83	2	12,50	91	43,96	6	4,03	123	24,95
2 Não	97	80,17	14	87,50	116	56,04	143	95,97	370	75,05
Total	121	100	16	100	207	100	149	100	493	100

Pró-Reitoria de Planejamento
Diretoria De Avaliação e Acompanhamento Institucional

PERFIL DOS INGRESSANTES - SISU 2017
POR TURNO

III - CARACTERÍSTICAS SÓCIO-ECONÔMICAS

30 - Número de pessoas sustentadas com a renda familiar

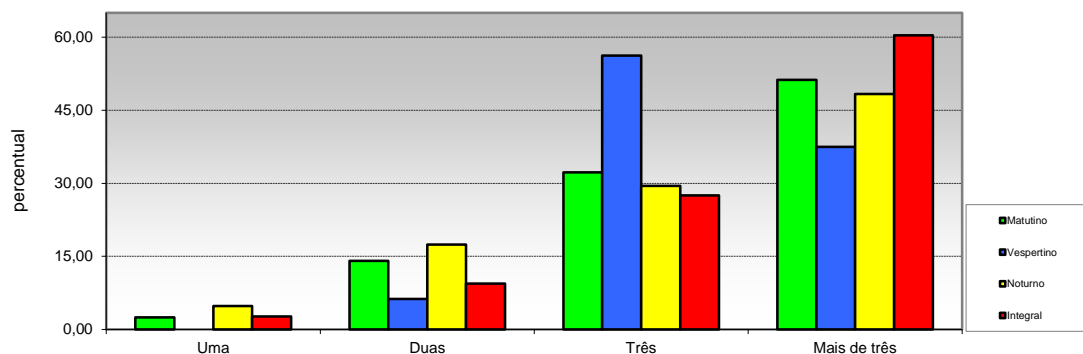

Opção / Área	Matutino		Vespertino		Noturno		Integral		Total	
	Cand.	%	Cand.	%	Cand.	%	Cand.	%	Cand.	%
1 Uma	3	2,48	0	0,00	10	4,83	4	2,68	17	3,45
2 Duas	17	14,05	1	6,25	36	17,39	14	9,40	68	13,79
3 Três	39	32,23	9	56,25	61	29,47	41	27,52	150	30,43
4 Mais de três	62	51,24	6	37,50	100	48,31	90	60,40	258	52,33
Total	121	100	16	100	207	100	149	100	493	100

31 - Propriedade da moradia

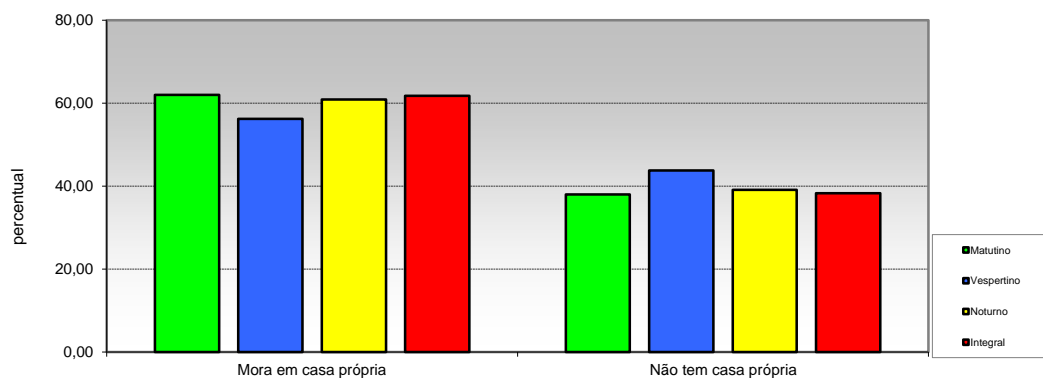

Opção / Área	Matutino		Vespertino		Noturno		Integral		Total	
	Cand.	%	Cand.	%	Cand.	%	Cand.	%	Cand.	%
1 Mora em casa própria	75	61,98	9	56,25	126	60,87	92	61,74	302	61,26
2 Não tem casa própria	46	38,02	7	43,75	81	39,13	57	38,26	191	38,74
Total	121	100	16	100	207	100	149	100	493	100

Pró-Reitoria de Planejamento
Diretoria De Avaliação e Acompanhamento Institucional

PERFIL DOS INGRESSANTES - SISU 2017
POR TURNO

III - CARACTERÍSTICAS SÓCIO-ECONÔMICAS

32 - Propriedade de veículos na residência

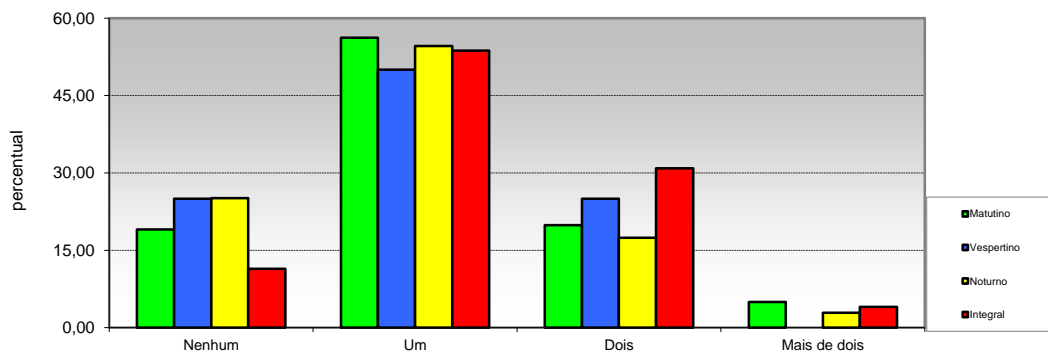

Opção / Área	Matutino		Vespertino		Noturno		Integral		Total	
	Cand.	%	Cand.	%	Cand.	%	Cand.	%	Cand.	%
1 Nenhum	23	19,01	4	25,00	52	25,12	17	11,41	96	19,47
2 Um	68	56,20	8	50,00	113	54,59	80	53,69	269	54,56
3 Dois	24	19,83	4	25,00	36	17,39	46	30,87	110	22,31
4 Mais de dois	6	4,96	0	0,00	6	2,90	6	4,03	18	3,65
Total	121	100	16	100	207	100	149	100	493	100

33 - Acesso a Internet

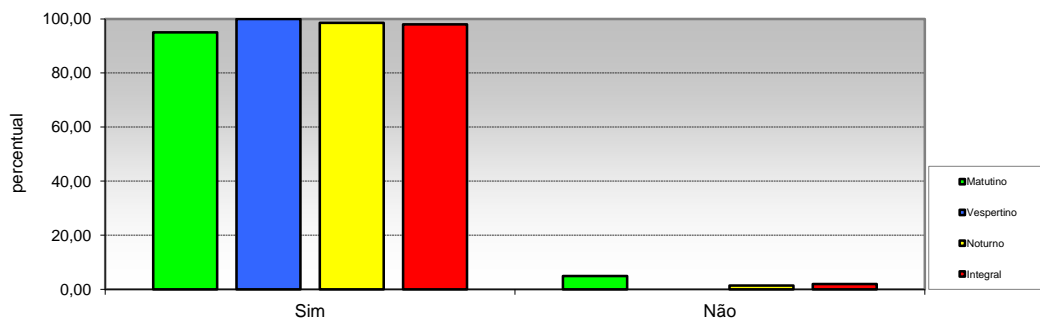

Opção / Área	Matutino		Vespertino		Noturno		Integral		Total	
	Cand.	%	Cand.	%	Cand.	%	Cand.	%	Cand.	%
1 Sim	115	95,04	16	100,00	204	98,55	146	97,99	481	97,57
2 Não	6	4,96	0	0,00	3	1,45	3	2,01	12	2,43
Total	121	100	16	100	207	100	149	100	493	100