

Pró-Reitoria de Planejamento
Diretoria De Avaliação e Acompanhamento Institucional

PERFIL DO INGRESSANTE - SISU 2016
POR TURNO

I - CARACTERÍSTICAS SÓCIO-CULTURAIS

01 - Sexo:

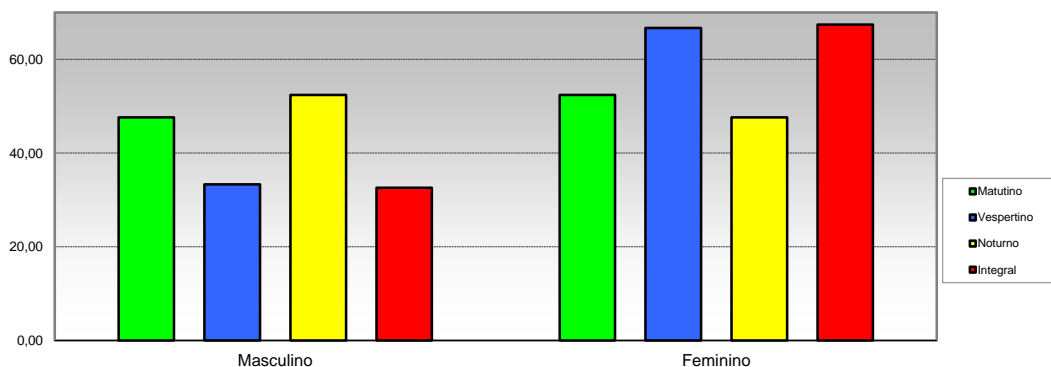

Opção / Área	Matutino		Vespertino		Noturno		Integral		Total	
	Cand.	%	Cand.	%	Cand.	%	Cand.	%	Cand.	%
1 Masculino	40	47,62	1	33,33	77	52,38	30	32,61	148	45,40
2 Feminino	44	52,38	2	66,67	70	47,62	62	67,39	178	54,60
Total	84	100	3	100	147	100	92	100	326	100

02 - Faixa etária

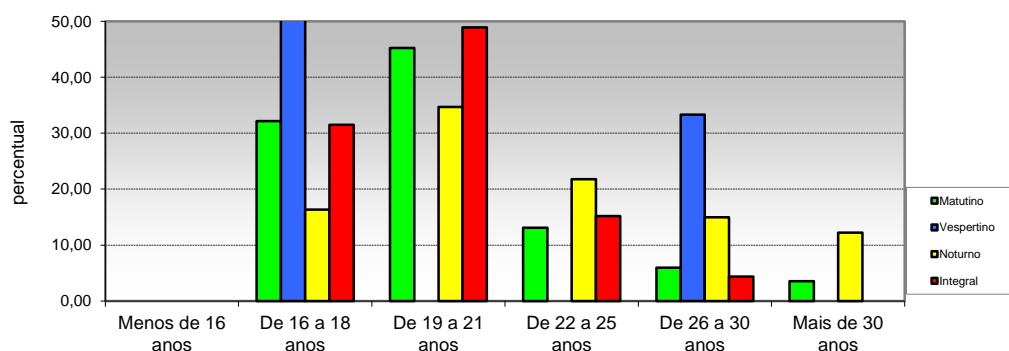

Opção / Área	Matutino		Vespertino		Noturno		Integral		Total	
	Cand.	%	Cand.	%	Cand.	%	Cand.	%	Cand.	%
1 Menos de 16 anos	0	0,00	0	0,00	0	0,00	0	0,00	0	0,00
2 De 16 a 18 anos	27	32,14	2	66,67	24	16,33	29	31,52	82	25,15
3 De 19 a 21 anos	38	45,24	0	0,00	51	34,69	45	48,91	134	41,10
4 De 22 a 25 anos	11	13,10	0	0,00	32	21,77	14	15,22	57	17,48
5 De 26 a 30 anos	5	5,95	1	33,33	22	14,97	4	4,35	32	9,82
6 Mais de 30 anos	3	3,57	0	0,00	18	12,24	0	0,00	21	6,44
Total	84	100	3	100	147	100	92	100	326	100

Pró-Reitoria de Planejamento
Diretoria De Avaliação e Acompanhamento Institucional

PERFIL DO INGRESSANTE- SISU 2016
POR TURNO

I - CARACTERÍSTICAS SÓCIO-CULTURAIS

03 - Tipo de cota

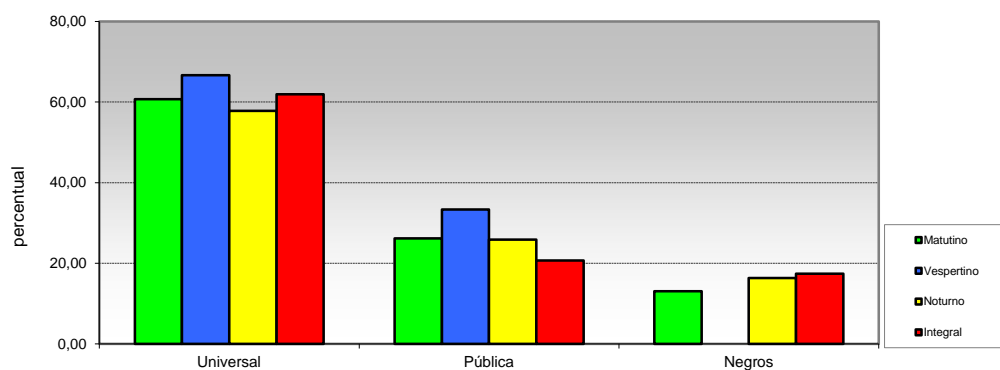

Opção / Área	Matutino		Vespertino		Noturno		Integral		Total	
	Cand.	%	Cand.	%	Cand.	%	Cand.	%	Cand.	%
1 Universal	28	60,71	2	66,67	85	57,82	57	61,96	195	59,82
2 Pública	9	26,19	1	33,33	38	25,85	19	20,65	80	24,54
3 Negros	3	13,10	0	0,00	24	16,33	16	17,39	51	15,64
Total	40	100	3	100	147	100	92	100	326	100

04 - Estado civil

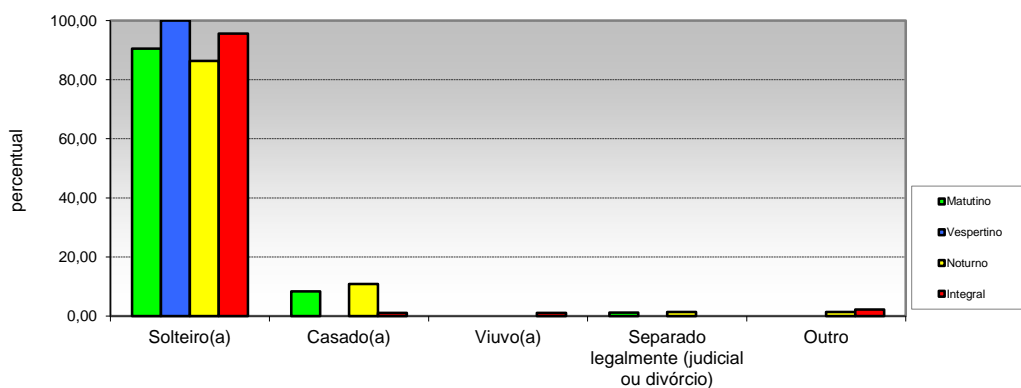

Opção / Área	Matutino		Vespertino		Noturno		Integral		Total	
	Cand.	%	Cand.	%	Cand.	%	Cand.	%	Cand.	%
1 Solteiro(a)	38	90,48	3	100,00	127	86,39	88	95,65	294	90,18
2 Casado(a)	1	8,33	0	0,00	16	10,88	1	1,09	24	7,36
3 Viuvo(a)	0	0,00	0	0,00	0	0,00	1	1,09	1	0,31
4 Separado legalmente (judicial ou divórcio)	1	1,19	0	0,00	2	1,36	0	0,00	3	0,92
5 Outro	0	0,00	0	0,00	2	1,36	2	2,17	4	1,23
Total	40	100	3	100	147	100	92	100	326	100

Pró-Reitoria de Planejamento
Diretoria De Avaliação e Acompanhamento Institucional

PERFIL DOS INGRESSANTE- SISU 2016
POR TURNO

I - CARACTERÍSTICAS SÓCIO-CULTURAIS

05 - Filhos menores de 6 anos

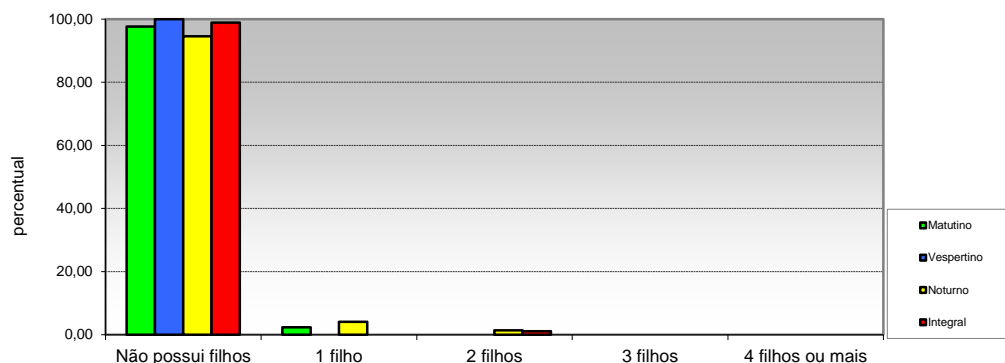

Opção / Área	Matutino		Vespertino		Noturno		Integral		Total	
	Cand.	%	Cand.	%	Cand.	%	Cand.	%	Cand.	%
1 Não possui filhos	82	97,62	3	100,00	139	94,56	91	98,91	315	96,63
2 1 filho	2	2,38	0	0,00	6	4,08	0	0,00	8	2,45
3 2 filhos	0	0,00	0	0,00	2	1,36	1	1,09	3	0,92
4 3 filhos	0	0,00	0	0,00	0	0,00	0	0,00	0	0,00
5 4 filhos ou mais	0	0,00	0	0,00	0	0,00	0	0,00	0	0,00
Total	84	100	3	100	147	100	92	100	326	100

06 - Estado em que nasceu

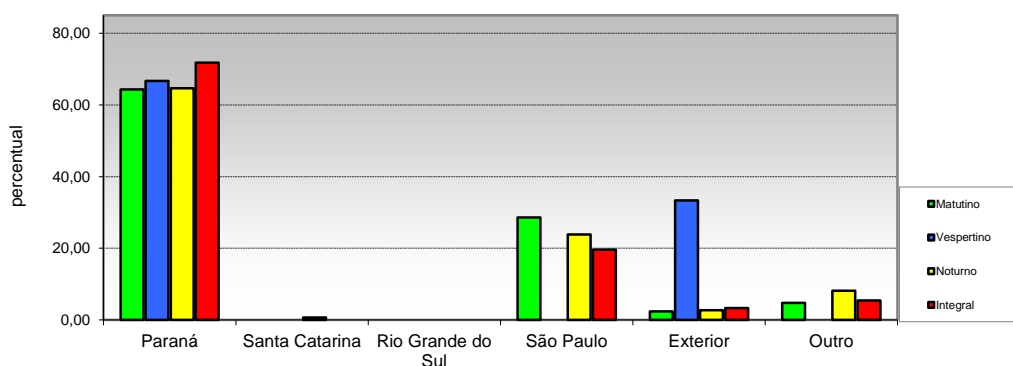

Opção / Área	Matutino		Vespertino		Noturno		Integral		Total	
	Cand.	%	Cand.	%	Cand.	%	Cand.	%	Cand.	%
1 Paraná	54	64,29	2	66,67	95	64,63	66	71,74	217	66,56
2 Santa Catarina	0	0,00	0	0,00	1	0,68	0	0,00	1	0,31
3 Rio Grande do Sul	0	0,00	0	0,00	0	0,00	0	0,00	0	0,00
4 São Paulo	24	28,57	0	0,00	35	23,81	18	19,57	77	23,62
5 Exterior	2	2,38	1	33,33	4	2,72	3	3,26	10	3,07
6 Outro	4	4,76	0	0,00	12	8,16	5	5,43	21	6,44
Total	84	100	3	100	147	100	92	100	326	100

Pró-Reitoria de Planejamento
Diretoria De Avaliação e Acompanhamento Institucional

PERFIL DO INGRESSANTE - SISU 2016
POR TURNO

I - CARACTERÍSTICAS SÓCIO-CULTURAIS

07 - Cidade em que mora

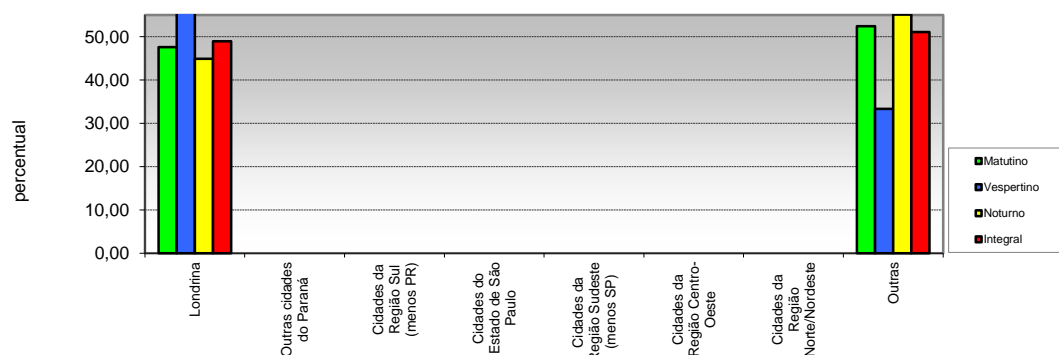

Opção / Área	Matutino		Vespertino		Noturno		Integral		Total	
	Cand.	%	Cand.	%	Cand.	%	Cand.	%	Cand.	%
1 Londrina	40	47,62	2	66,67	66	44,90	45	48,91	153	46,93
2 Outras cidades do Paraná	0	0,00	0	0,00	0	0,00	0	0,00	0	0,00
3 Cidades da Região Sul (menos PR)	0	0,00	0	0,00	0	0,00	0	0,00	0	0,00
4 Cidades do Estado de São Paulo	0	0,00	0	0,00	0	0,00	0	0,00	0	0,00
5 Cidades da Região Sudeste (menos SP)	0	0,00	0	0,00	0	0,00	0	0,00	0	0,00
6 Cidades da Região Centro-Oeste	0	0,00	0	0,00	0	0,00	0	0,00	0	0,00
7 Cidades da Região Norte/Nordeste	0	0,00	0	0,00	0	0,00	0	0,00	0	0,00
8 Outras	44	52,38	1	33,33	81	55,10	47	51,09	173	53,07
Total	84	100	3	100	147	100	92	100	326	100

08 - Atividade praticada para ocupação da maior parte do tempo livre

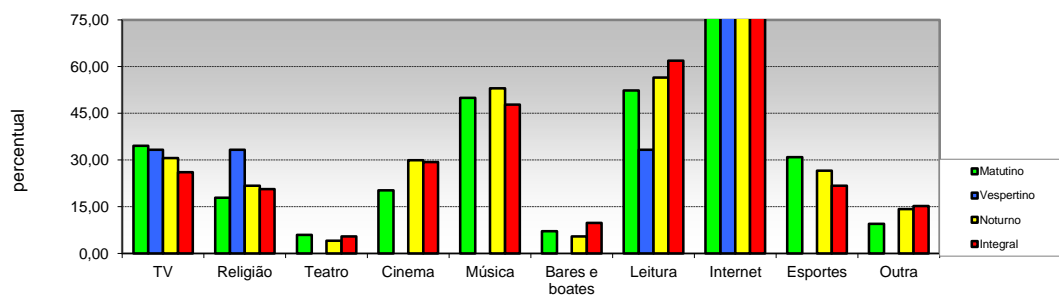

Opção / Área	Matutino		Vespertino		Noturno		Integral		Total	
	Cand.	%	Cand.	%	Cand.	%	Cand.	%	Cand.	%
1 TV	29	34,52	1	33,33	45	30,61	24	26,09	99	30,37
2 Religião	15	17,86	1	33,33	32	21,77	19	20,65	67	20,55
3 Teatro	5	5,95	0	0,00	6	4,08	5	5,43	16	4,91
4 Cinema	17	20,24	0	0,00	44	29,93	27	29,35	88	26,99
5 Música	42	50,00	0	0,00	78	53,06	44	47,83	164	50,31
6 Bares e boates	6	7,14	0	0,00	8	5,44	9	9,78	23	7,06
7 Leitura	44	52,38	1	33,33	83	56,46	57	61,96	185	56,75
8 Internet	75	89,29	3	100,00	119	80,95	77	83,70	274	84,05
9 Esportes	26	30,95	0	0,00	39	26,53	20	21,74	85	26,07
10 Outra	8	9,52	0	0,00	21	14,29	14	15,22	43	13,19
Total	267	317,86	6	200	475	323,13	296	321,74	1.044	320,25

(múltipla-escolha)

Pró-Reitoria de Planejamento
Diretoria De Avaliação e Acompanhamento Institucional

PERFIL DO INGRESSANTE - SISU 2016
POR TURNO

I - CARACTERÍSTICAS SÓCIO-CULTURAIS

09 - Atividade praticada para ocupação da maior parte do tempo livre

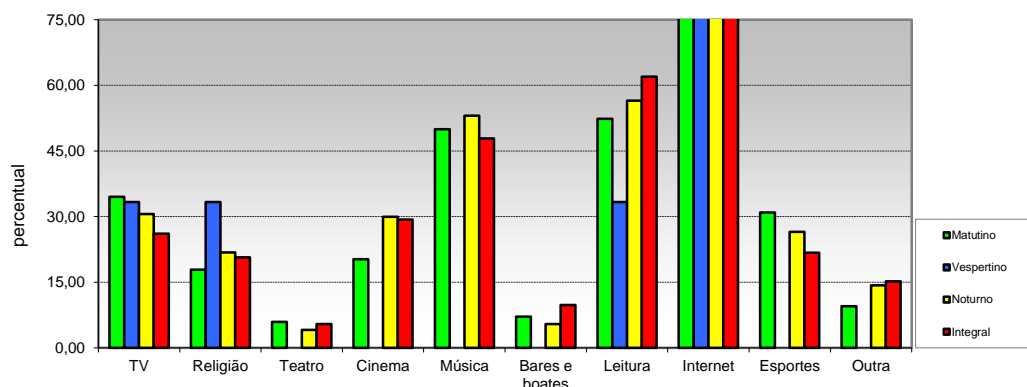

Opção / Área	Matutino		Vespertino		Noturno		Integral		Total	
	Cand.	%	Cand.	%	Cand.	%	Cand.	%	Cand.	%
1 TV	29	34,52	1	33,33	45	30,61	24	26,09	99	30,37
2 Religião	15	17,86	1	33,33	32	21,77	19	20,65	67	20,55
3 Teatro	5	5,95	0	0,00	6	4,08	5	5,43	16	4,91
4 Cinema	17	20,24	0	0,00	44	29,93	27	29,35	88	26,99
5 Música	42	50,00	0	0,00	78	53,06	44	47,83	164	50,31
6 Bares e boates	6	7,14	0	0,00	8	5,44	9	9,78	23	7,06
7 Leitura	44	52,38	1	33,33	83	56,46	57	61,96	185	56,75
8 Internet	75	89,29	3	100,00	119	80,95	77	83,70	274	84,05
9 Esportes	26	30,95	0	0,00	39	26,53	20	21,74	85	26,07
10 Outra	8	9,52	0	0,00	21	14,29	14	15,22	43	13,19
Total	267	317,86	6	200	475	323,13	296	321,74	1.044	320,25

(múltipla-escolha)

Pró-Reitoria de Planejamento
Diretoria De Avaliação e Acompanhamento Institucional

PERFIL DO INGRESSANTE - SISU 2016
POR TURNO

II - CARACTERÍSTICAS SÓCIO-EDUCACIONAIS

10 - Nível de instrução do pai

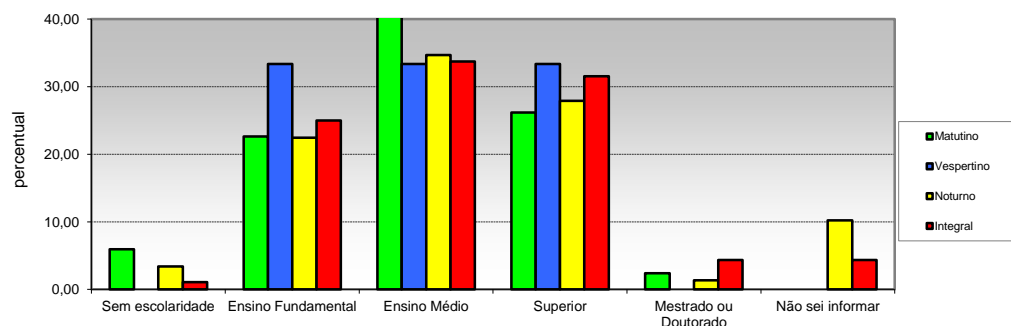

Opção / Área	Matutino		Vespertino		Noturno		Integral		Total	
	Cand.	%	Cand.	%	Cand.	%	Cand.	%	Cand.	%
1 Sem escolaridade	5	5,95	0	0,00	5	3,40	1	1,09	11	3,37
2 Ensino Fundamental	19	22,62	1	33,33	33	22,45	23	25,00	76	23,31
3 Ensino Médio	36	42,86	1	33,33	51	34,69	31	33,70	119	36,50
4 Superior	22	26,19	1	33,33	41	27,89	29	31,52	93	28,53
5 Mestrado ou Doutorado	2	2,38	0	0,00	2	1,36	4	4,35	8	2,45
6 Não sei informar	0	0,00	0	0,00	15	10,20	4	4,35	19	5,83
Total	84	100	3	100	147	100	92	100	326	100

11 - Nível de instrução da mãe

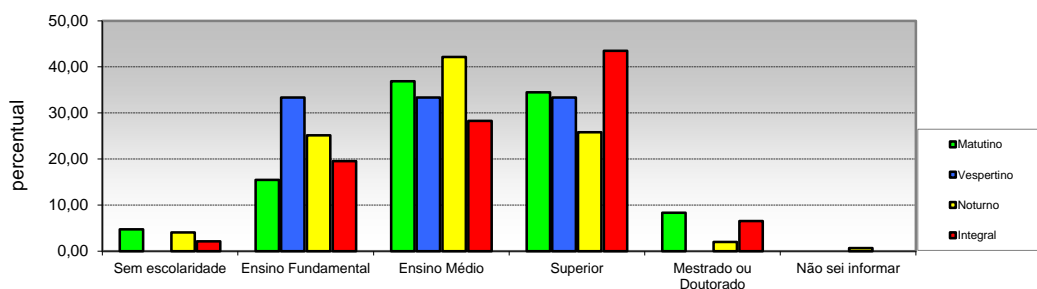

Opção / Área	Matutino		Vespertino		Noturno		Integral		Total	
	Cand.	%	Cand.	%	Cand.	%	Cand.	%	Cand.	%
1 Sem escolaridade	4	4,76	0	0,00	6	4,08	2	2,17	12	3,68
2 Ensino Fundamental	13	15,48	1	33,33	37	25,17	18	19,57	69	21,17
3 Ensino Médio	31	36,90	1	33,33	62	42,18	26	28,26	120	36,81
4 Superior	29	34,52	1	33,33	38	25,85	40	43,48	108	33,13
5 Mestrado ou Doutorado	7	8,33	0	0,00	3	2,04	6	6,52	16	4,91
6 Não sei informar	0	0,00	0	0,00	1	0,68	0	0,00	1	0,31
Total	84	100	3	100	147	100	92	100	326	100

Pró-Reitoria de Planejamento
Diretoria De Avaliação e Acompanhamento Institucional

PERFIL DO INGRESSANTE - SISU 2016
POR TURNO

II - CARACTERÍSTICAS SÓCIO-EDUCACIONAIS

12 - Frequência ao Ensino Fundamental

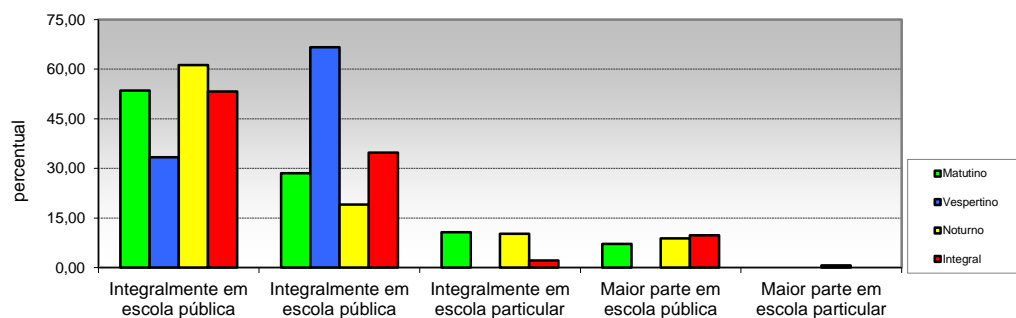

Opção / Área	Matutino		Vespertino		Noturno		Integral		Total	
	Cand.	%	Cand.	%	Cand.	%	Cand.	%	Cand.	%
1 Integralmente em escola pública	45	53,57	1	33,33	90	61,22	49	53,26	185	56,75
2 Integralmente em escola pública	24	28,57	2	66,67	28	19,05	32	34,78	86	26,38
3 Integralmente em escola particular	9	10,71	0	0,00	15	10,20	2	2,17	26	7,98
4 Maior parte em escola pública	6	7,14	0	0,00	13	8,84	9	9,78	28	8,59
5 Maior parte em escola particular	0	0,00	0	0,00	1	0,68	0	0,00	1	0,31
Total	84	100	3	100	147	100	92	100	326	100

13 - Forma de conclusão do ensino Fundamental

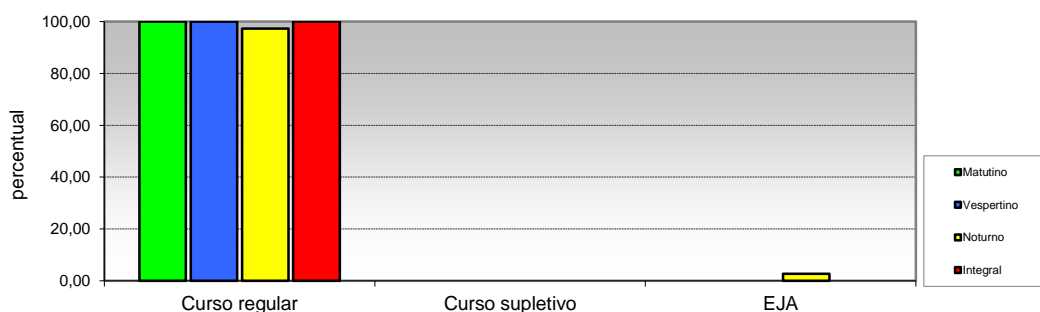

Opção / Área	Matutino		Vespertino		Noturno		Integral		Total	
	Cand.	%	Cand.	%	Cand.	%	Cand.	%	Cand.	%
1 Curso regular	84	100,00	3	100,00	143	97,28	92	100,00	322	98,77
2 Curso supletivo	0	0,00	0	0,00	0	0,00	0	0,00	0	0,00
3 EJA	0	0,00	0	0,00	4	2,72	0	0,00	4	1,23
Total	84	100	3	100	147	100	92	100	326	100

Pró-Reitoria de Planejamento
Diretoria De Avaliação e Acompanhamento Institucional

PERFIL DO INGRESSANTE - SISU 2016
POR TURNO

II - CARACTERÍSTICAS SÓCIO-EDUCACIONAIS

14 - Frequência ao Ensino Médio

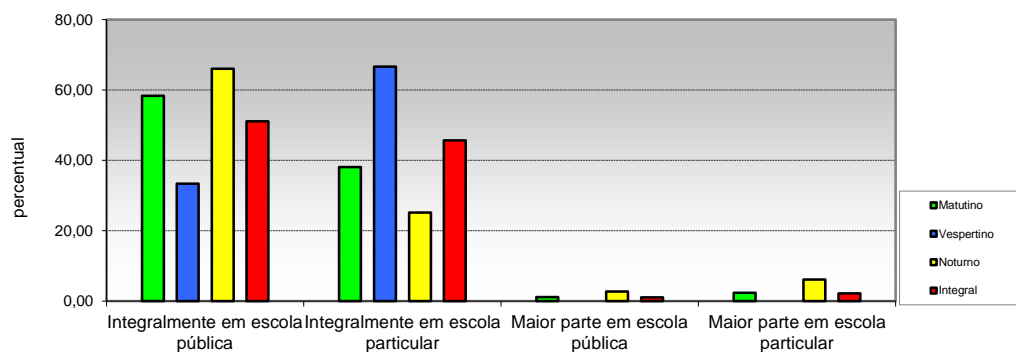

Opção / Área	Matutino		Vespertino		Noturno		Integral		Total	
	Cand.	%	Cand.	%	Cand.	%	Cand.	%	Cand.	%
1 Integralmente em escola pública	49	58,33	1	33,33	97	65,99	47	51,09	194	59,51
2 Integralmente em escola particular	32	38,10	2	66,67	37	25,17	42	45,65	113	34,66
3 Maior parte em escola pública	1	1,19	0	0,00	4	2,72	1	1,09	6	1,84
4 Maior parte em escola particular	2	2,38	0	0,00	9	6,12	2	2,17	13	3,99
Total	84	100	3	100	147	100	92	100	326	100

15 - Forma de conclusão do Ensino Médio

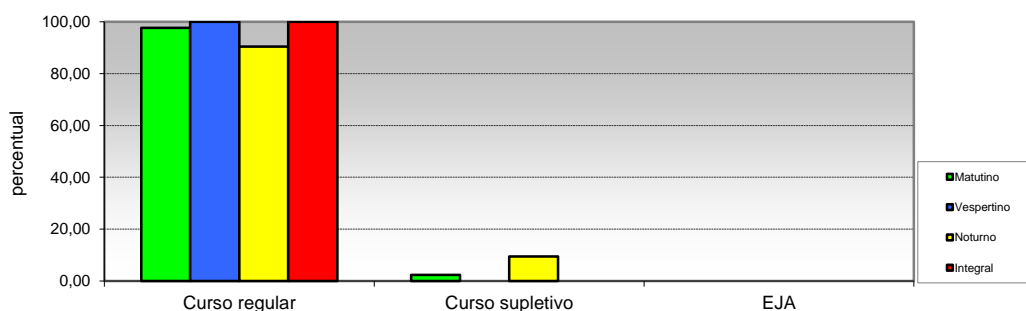

Opção / Área	Matutino		Vespertino		Noturno		Integral		Total	
	Cand.	%	Cand.	%	Cand.	%	Cand.	%	Cand.	%
1 Curso regular	82	97,62	3	100,00	133	90,48	92	100,00	310	95,09
2 Curso supletivo	2	2,38	0	0,00	14	9,52	0	0,00	16	4,91
3 EJA	0	0,00	0	0,00	0	0,00	0	0,00	0	0,00
Total	84	100	3	100	147	100	92	100	326	100

Pró-Reitoria de Planejamento
Diretoria De Avaliação e Acompanhamento Institucional

PERFIL DO INGRESSANTE - SISU 2016
POR TURNO

II - CARACTERÍSTICAS SÓCIO-EDUCACIONAIS

16 - Ano de conclusão do Ensino Médio

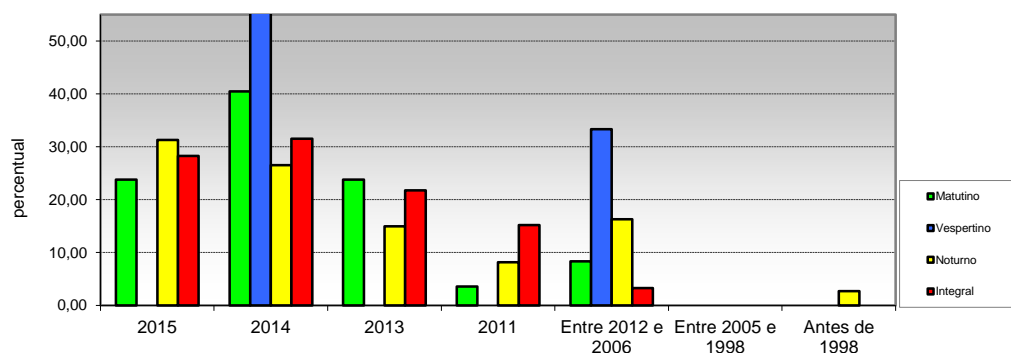

Opção / Área	Matutino		Vespertino		Noturno		Integral		Total	
	Cand.	%	Cand.	%	Cand.	%	Cand.	%	Cand.	%
1 2015	20	23,81	0	0,00	46	31,29	26	28,26	92	28,22
2 2014	34	40,48	2	66,67	39	26,53	29	31,52	104	31,90
3 2013	20	23,81	0	0,00	22	14,97	20	21,74	62	19,02
4 2011	3	3,57	0	0,00	12	8,16	14	15,22	29	8,90
5 Entre 2012 e 2006	7	8,33	1	33,33	24	16,33	3	3,26	35	10,74
6 Entre 2005 e 1998	0	0,00	0	0,00	0	0,00	0	0,00	0	0,00
7 Antes de 1998	0	0,00	0	0,00	4	2,72	0	0,00	4	1,23
Total	84	100	3	100	147	100	92	100	326	100

17 - Frequência em cursinho preparatório (Pré-Vestibular)

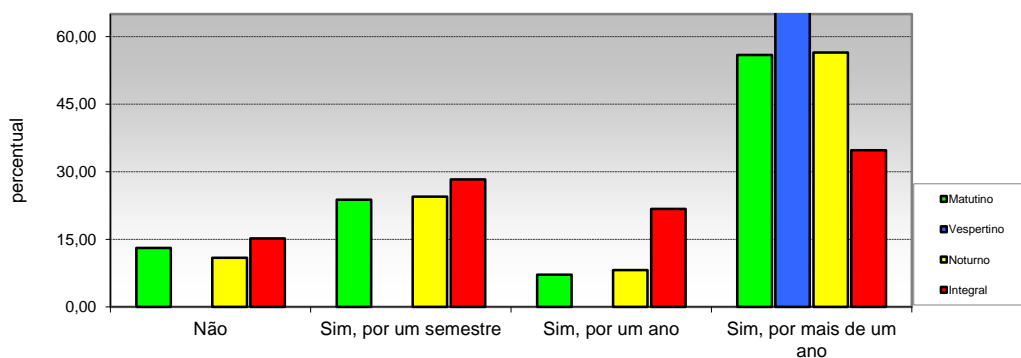

Opção / Área	Matutino		Vespertino		Noturno		Integral		Total	
	Cand.	%	Cand.	%	Cand.	%	Cand.	%	Cand.	%
1 Não	11	13,10	0	0,00	16	10,88	14	15,22	41	12,58
2 Sim, por um semestre	20	23,81	0	0,00	36	24,49	26	28,26	82	25,15
3 Sim, por um ano	6	7,14	0	0,00	12	8,16	20	21,74	38	11,66
4 Sim, por mais de um ano	47	55,95	3	100,00	83	56,46	32	34,78	165	50,61
Total	84	100	3	100	147	100	92	100	326	100

Pró-Reitoria de Planejamento
Diretoria De Avaliação e Acompanhamento Institucional

PERFIL DO INGRESSANTE - SISU 2016
POR TURNO

II - CARACTERÍSTICAS SÓCIO-EDUCACIONAIS

18 - Número de vestibulares prestados

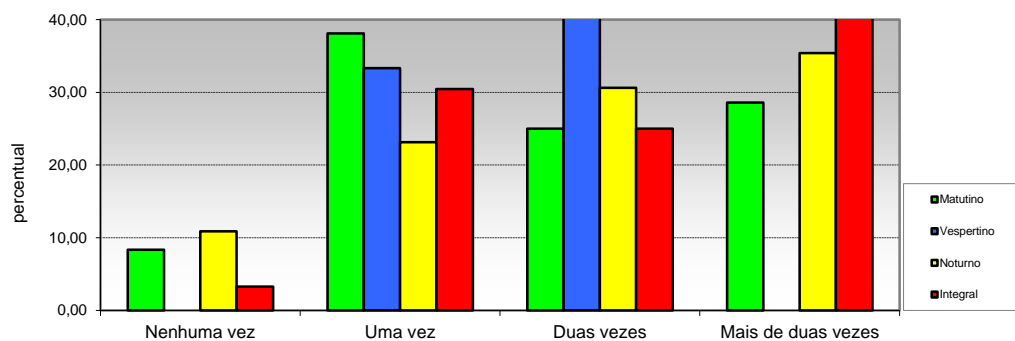

Opção / Área	Matutino		Vespertino		Noturno		Integral		Total	
	Cand.	%	Cand.	%	Cand.	%	Cand.	%	Cand.	%
1 Nenhuma vez	7	8,33	0	0,00	16	10,88	3	3,26	26	7,98
2 Uma vez	32	38,10	1	33,33	34	23,13	28	30,43	95	29,14
3 Duas vezes	21	25,00	2	66,67	45	30,61	23	25,00	91	27,91
4 Mais de duas vezes	24	28,57	0	0,00	52	35,37	38	41,30	114	34,97
Total	84	100	3	100	147	100	92	100	326	100

19 - Pretensão em prestar vestibular em outra instituição

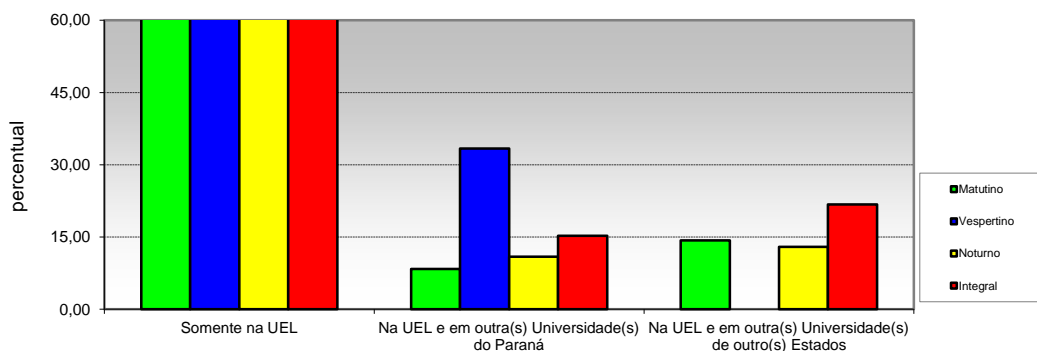

Opção / Área	Matutino		Vespertino		Noturno		Integral		Total	
	Cand.	%	Cand.	%	Cand.	%	Cand.	%	Cand.	%
1 Somente na UEL	65	77,38	2	66,67	112	76,19	58	63,04	237	72,70
2 Na UEL e em outra(s) Universidade(s) do Paraná	7	8,33	1	33,33	16	10,88	14	15,22	38	11,66
3 Na UEL e em outra(s) Universidade(s) de outro(s) Estados	12	14,29	0	0,00	19	12,93	20	21,74	51	15,64
Total	84	100	3	100	147	100	92	100	326	100

Pró-Reitoria de Planejamento
Diretoria De Avaliação e Acompanhamento Institucional

PERFIL DO INGRESSANTE - SISU 2016
POR TURNO

II - CARACTERÍSTICAS SÓCIO-EDUCACIONAIS

20 - Ingresso em algum curso superior

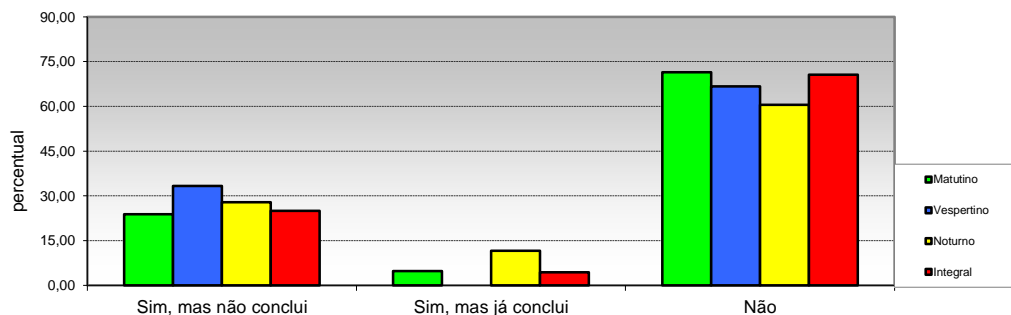

Opção / Área	Matutino		Vespertino		Noturno		Integral		Total	
	Cand.	%	Cand.	%	Cand.	%	Cand.	%	Cand.	%
1 Sim, mas não conclui	20	23,81	1	33,33	41	27,89	23	25,00	85	26,07
2 Sim, mas já conclui	4	4,76	0	0,00	17	11,56	4	4,35	25	7,67
3 Não	60	71,43	2	66,67	89	60,54	65	70,65	216	66,26
Total	84	100	3	100	147	100	92	100	326	100

21 - Motivo que levou a escolher o curso

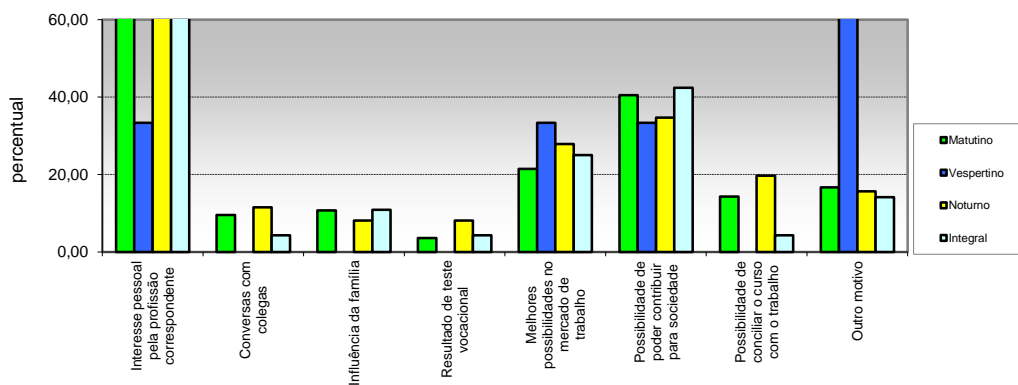

Opção / Área	Matutino		Vespertino		Noturno		Integral		Total	
	Cand.	%	Cand.	%	Cand.	%	Cand.	%	Cand.	%
1 Interesse pessoal pela profissão correspondente	70	83,33	1	33,33	116	78,91	76	82,61	263	80,67
2 Conversas com colegas	8	9,52	0	0,00	17	11,56	4	4,35	29	8,90
3 Influência da família	9	10,71	0	0,00	12	8,16	10	10,87	31	9,51
4 Resultado de teste vocacional	3	3,57	0	0,00	12	8,16	4	4,35	19	5,83
5 Melhores possibilidades no mercado de trabalho	18	21,43	1	33,33	41	27,89	23	25,00	83	25,46
6 Possibilidade de poder contribuir para sociedade	34	40,48	1	33,33	51	34,69	39	42,39	125	38,34
7 Possibilidade de conciliar o curso com o trabalho	12	14,29	0	0,00	29	19,73	4	4,35	45	13,80
8 Outro motivo	14	16,67	2	66,67	23	15,65	13	14,13	52	15,95
Total	168	200	5	167	301	205	173	188	647	198

(MULTIPLA-ESCOLHA)

Pró-Reitoria de Planejamento
Diretoria De Avaliação e Acompanhamento Institucional

PERFIL DO INGRESSANTE - SISU 2016
POR TURNO

II - CARACTERÍSTICAS SÓCIO-EDUCACIONAIS

22 - Expectativa em relação ao curso universitário

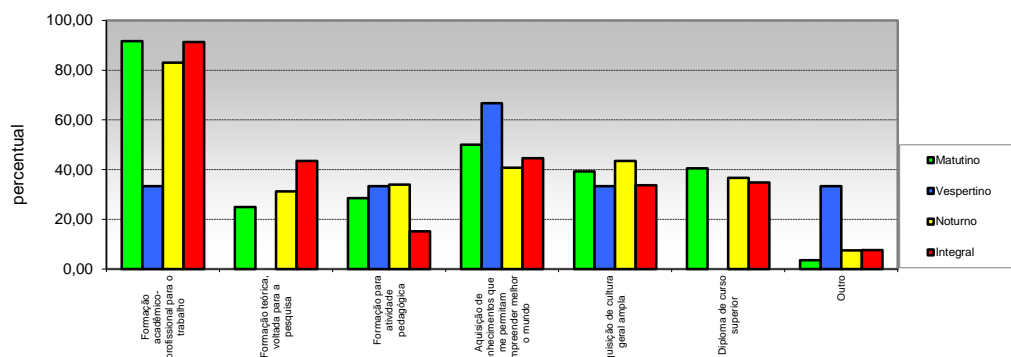

Opção / Área	Matutino		Vespertino		Noturno		Integral		Total	
	Cand.	%	Cand.	%	Cand.	%	Cand.	%	Cand.	%
1 para o trabalho	77	91,67	1	33,33	122	82,99	84	91,30	284	87,12
2 pesquisa	21	25,00	0	0,00	46	31,29	40	43,48	107	32,82
3 Formação para atividade pedagógica	24	28,57	1	33,33	50	34,01	14	15,22	89	27,30
4 permitam compreender melhor o mundo	42	50,00	2	66,67	60	40,82	41	44,57	145	44,48
5 Aquisição de cultura geral ampla	33	39,29	1	33,33	64	43,54	31	33,70	129	39,57
6 Diploma de curso superior	34	40,48	0	0,00	54	36,73	32	34,78	120	36,81
7 Outro	3	3,57	1	33,33	11	7,48	7	7,61	22	6,75
Total	234	279	6	200	407	276,87	249	271	896	275

(MULTIPLA-ESCOLHA)

23 - Frequência em curso específico de língua estrangeira

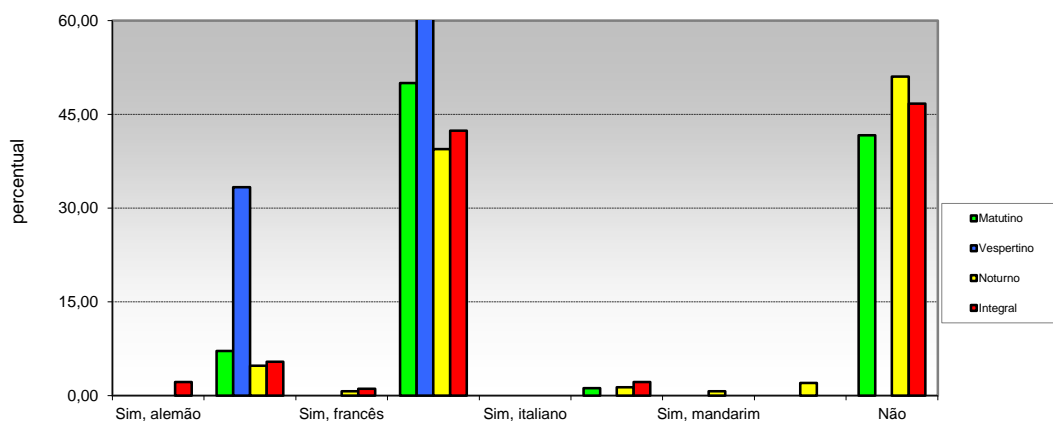

Opção / Área	Matutino		Vespertino		Noturno		Integral		Total	
	Cand.	%	Cand.	%	Cand.	%	Cand.	%	Cand.	%
1 Sim, alemão	0	0,00	0	0,00	0	0,00	2	2,17	2	0,61
2 Sim, espanhol	6	7,14	1	33,33	7	4,76	5	5,43	19	5,83
3 Sim, francês	0	0,00	0	0,00	1	0,68	1	1,09	2	0,61
4 Sim, inglês	42	50,00	2	66,67	58	39,46	39	42,39	141	43,25
5 Sim, italiano	0	0,00	0	0,00	0	0,00	0	0,00	0	0,00
6 Sim, japonês	1	1,19	0	0,00	2	1,36	2	2,17	5	1,53
7 Sim, mandarim	0	0,00	0	0,00	1	0,68	0	0,00	1	0,31
8 Outra	0	0,00	0	0,00	3	2,04	0	0,00	3	0,92
9 Não	35	41,67	0	0,00	75	51,02	43	46,74	153	46,93
Total	84	100	3	100	147	100	92	100	326	100

Pró-Reitoria de Planejamento
Diretoria De Avaliação e Acompanhamento Institucional

PERFIL DO CANDIDATO - SISU 2016
POR TURNO

II - CARACTERÍSTICAS SÓCIO-EDUCACIONAIS

24 - Interesse em aprender uma língua estrangeira

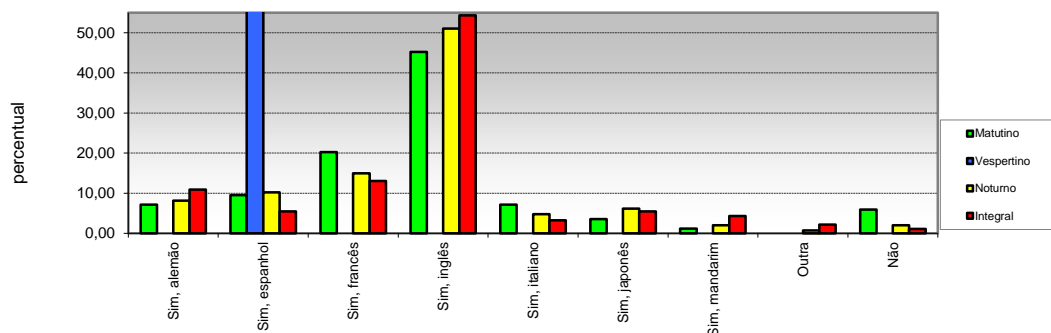

Opção / Área	Matutino		Vespertino		Noturno		Integral		Total	
	Cand.	%	Cand.	%	Cand.	%	Cand.	%	Cand.	%
1 Sim, alemão	6	7,14	0	0,00	12	8,16	10	10,87	28	8,59
2 Sim, espanhol	8	9,52	3	100,00	15	10,20	5	5,43	31	9,51
3 Sim, francês	17	20,24	0	0,00	22	14,97	12	13,04	51	15,64
4 Sim, inglês	38	45,24	0	0,00	75	51,02	50	54,35	163	50,00
5 Sim, italiano	6	7,14	0	0,00	7	4,76	3	3,26	16	4,91
6 Sim, japonês	3	3,57	0	0,00	9	6,12	5	5,43	17	5,21
7 Sim, mandarim	1	1,19	0	0,00	3	2,04	4	4,35	8	2,45
8 Outra	0	0,00	0	0,00	1	0,68	2	2,17	3	0,92
9 Não	5	5,95	0	0,00	3	2,04	1	1,09	9	2,76
Total	84	100	3	100	147	100	92	100	326	100

25 - Necessidades educacionais especiais:

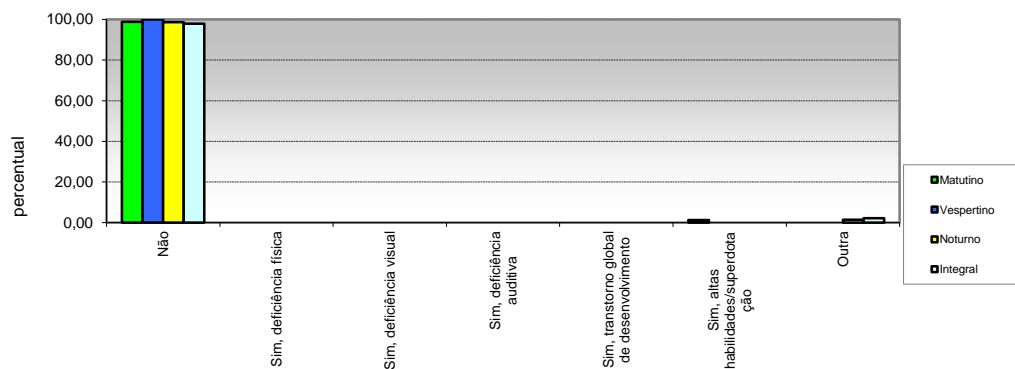

Opção / Área	Matutino		Vespertino		Noturno		Integral		Total	
	Cand.	%	Cand.	%	Cand.	%	Cand.	%	Cand.	%
1 Não	83	98,81	3	100,00	145	98,64	90	97,83	321	98,47
2 Sim, deficiência física	0	0,00	0	0,00	0	0,00	0	0,00	0	0,00
3 Sim, deficiência visual	0	0,00	0	0,00	0	0,00	0	0,00	0	0,00
4 Sim, deficiência auditiva	0	0,00	0	0,00	0	0,00	0	0,00	0	0,00
5 desenvolvimento	0	0,00	0	0,00	0	0,00	0	0,00	0	0,00
6 Sim, altas habilidades/superdotação	1	1,19	0	0,00	0	0,00	0	0,00	1	0,31
7 Outra	0	0,00	0	0,00	2	1,36	2	2,17	4	1,23
Total	84	100	3	100	147	100	92	100	326	100

Pró-Reitoria de Planejamento
Diretoria De Avaliação e Acompanhamento Institucional

PERFIL DO INGRESSANTE - SISU 2016
POR TURNO

II - CARACTERÍSTICAS SÓCIO-EDUCACIONAIS

26 - Renda familiar mensal

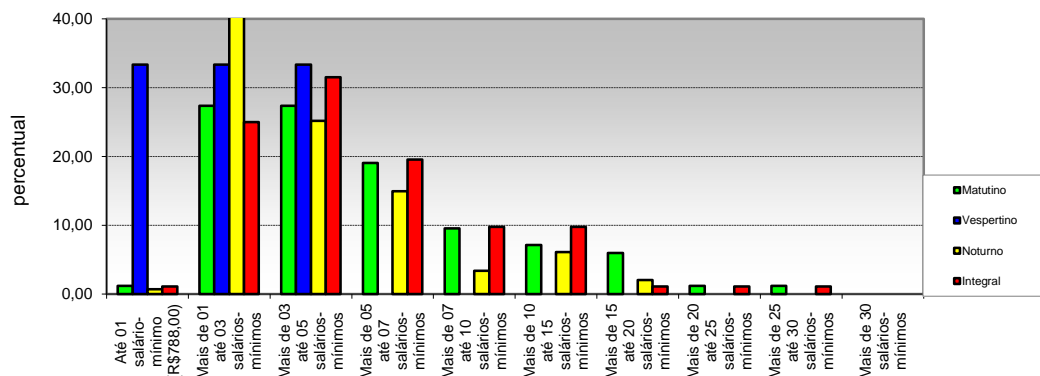

Opção / Área	Matutino		Vespertino		Noturno		Integral		Total	
	Cand.	%	Cand.	%	Cand.	%	Cand.	%	Cand.	%
1 Até 01 salário-mínimo (R\$788,00)	1	1,19	1	33,33	1	0,68	1	1,09	4	1,23
2 Mais de 01 até 03 salários-mínimos	23	27,38	1	33,33	70	47,62	23	25,00	117	35,89
3 Mais de 03 até 05 salários-mínimos	23	27,38	1	33,33	37	25,17	29	31,52	90	27,61
4 Mais de 05 até 07 salários-mínimos	16	19,05	0	0,00	22	14,97	18	19,57	56	17,18
5 Mais de 07 até 10 salários-mínimos	8	9,52	0	0,00	5	3,40	9	9,78	22	6,75
6 Mais de 10 até 15 salários-mínimos	6	7,14	0	0,00	9	6,12	9	9,78	24	7,36
7 Mais de 15 até 20 salários-mínimos	5	5,95	0	0,00	3	2,04	1	1,09	9	2,76
8 Mais de 20 até 25 salários-mínimos	1	1,19	0	0,00	0	0,00	1	1,09	2	0,61
9 Mais de 25 até 30 salários-mínimos	1	1,19	0	0,00	0	0,00	1	1,09	2	0,61
10 Mais de 30 salários-mínimos	0	0,00	0	0,00	0	0,00	0	0,00	0	0,00
Total	84	100	3	100	147	100	92	100	326	100

27 - Número de pessoas que contribuem com a renda familiar

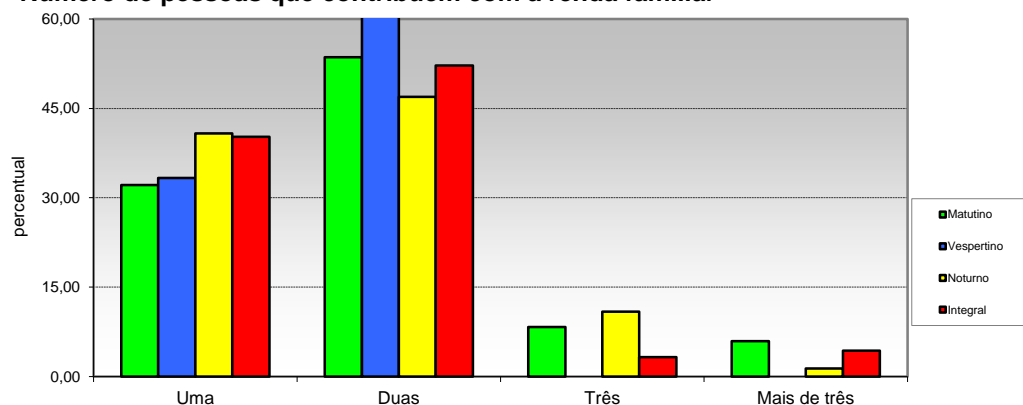

Opção / Área	Matutino		Vespertino		Noturno		Integral		Total	
	Cand.	%	Cand.	%	Cand.	%	Cand.	%	Cand.	%
1 Uma	27	32,14	1	33,33	60	40,82	37	40,22	125	38,34
2 Duas	45	53,57	2	66,67	69	46,94	48	52,17	164	50,31
3 Três	7	8,33	0	0,00	16	10,88	3	3,26	26	7,98
4 Mais de três	5	5,95	0	0,00	2	1,36	4	4,35	11	3,37
Total	84	100	3	100	147	100	92	100	326	100

Pró-Reitoria de Planejamento
Diretoria De Avaliação e Acompanhamento Institucional

PERFIL DO INGRESSANTE- SISU 2016
POR TURNO

III - CARACTERÍSTICAS SÓCIO-ECONÔMICAS

28 - Renda mensal do candidato

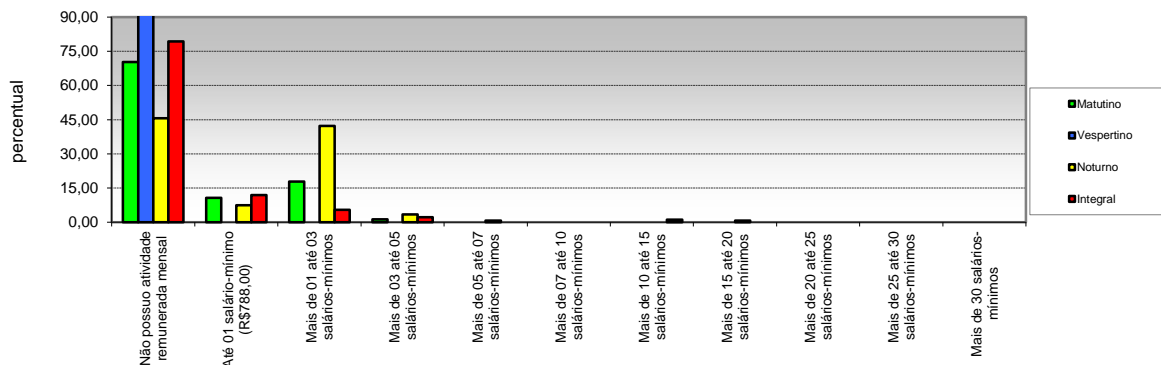

Opção / Área	Matutino		Vespertino		Noturno		Integral		Total	
	Cand.	%	Cand.	%	Cand.	%	Cand.	%	Cand.	%
1 Não possui atividade remunerada mensal	59	70,24	3	100,00	0	45,58	73	79,35	202	61,96
2 Até 01 salário-mínimo (R\$788,00)	9	10,71	0	0,00	0	7,48	11	11,96	31	9,51
3 Mais de 01 até 03 salários-mínimos	15	17,86	0	0,00	0	42,18	5	5,43	82	25,15
4 Mais de 03 até 05 salários-mínimos	1	1,19	0	0,00	0	3,40	2	2,17	8	2,45
5 Mais de 05 até 07 salários-mínimos	0	0,00	0	0,00	0	0,68	0	0,00	1	0,31
6 Mais de 07 até 10 salários-mínimos	0	0,00	0	0,00	0	0,00	0	0,00	0	0,00
7 Mais de 10 até 15 salários-mínimos	0	0,00	0	0,00	0	0,00	1	1,09	1	0,31
8 Mais de 15 até 20 salários-mínimos	0	0,00	0	0,00	0	0,68	0	0,00	1	0,31
9 Mais de 20 até 25 salários-mínimos	0	0,00	0	0,00	0	0,00	0	0,00	0	0,00
10 Mais de 25 até 30 salários-mínimos	0	0,00	0	0,00	0	0,00	0	0,00	0	0,00
11 Mais de 30 salários-mínimos	0	0,00	0	0,00	0	0,00	0	0,00	0	0,00
Total	84	100	3	100	0	100	92	100	326	100

29 - Participação do candidato na renda familiar

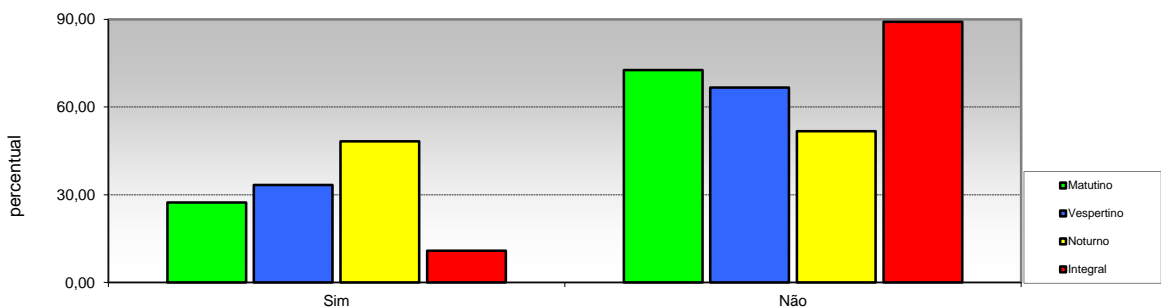

Opção / Área	Matutino		Vespertino		Noturno		Integral		Total	
	Cand.	%	Cand.	%	Cand.	%	Cand.	%	Cand.	%
1 Sim	23	27,38	1	33,33	71	48,30	10	10,87	105	32,21
2 Não	61	72,62	2	66,67	76	51,70	82	89,13	221	67,79
Total	84	100	3	100	147	100	92	100	326	100

Pró-Reitoria de Planejamento
Diretoria De Avaliação e Acompanhamento Institucional

PERFIL DO INGRESSANTE SISU 2016
POR TURNO

III - CARACTERÍSTICAS SÓCIO-ECONÔMICAS

30 - Número de pessoas sustentadas com a renda familiar

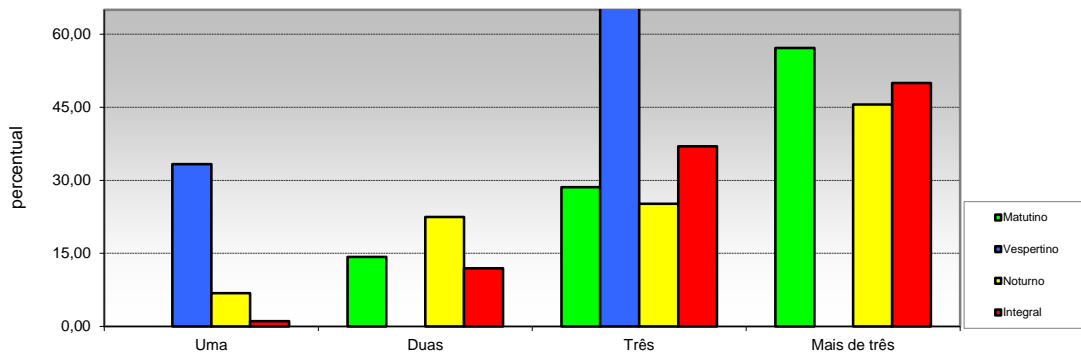

Opção / Área	Matutino		Vespertino		Noturno		Integral		Total	
	Cand.	%	Cand.	%	Cand.	%	Cand.	%	Cand.	%
1 Uma	0	0,00	1	33,33	10	6,80	1	1,09	12	3,68
2 Duas	12	14,29	0	0,00	33	22,45	11	11,96	56	17,18
3 Três	24	28,57	2	66,67	37	25,17	34	36,96	97	29,75
4 Mais de três	48	57,14	0	0,00	67	45,58	46	50,00	161	49,39
Total	84	100	3	100	147	100	92	100	326	100

31 - Propriedade da moradia

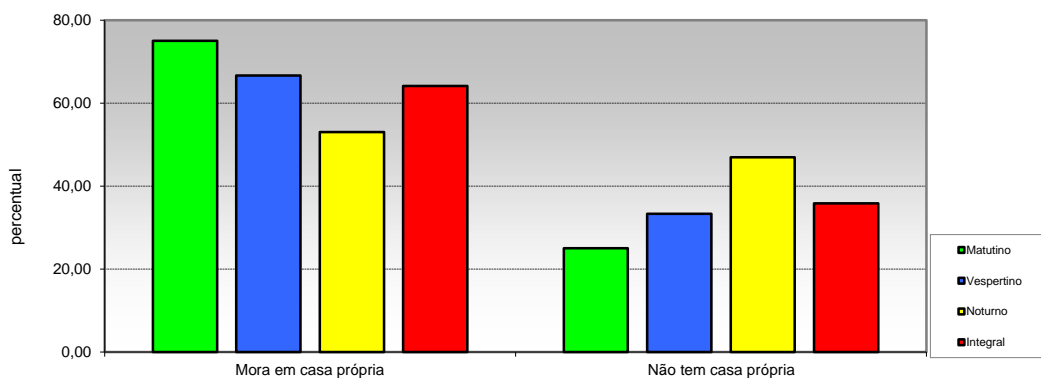

Opção / Área	Matutino		Vespertino		Noturno		Integral		Total	
	Cand.	%	Cand.	%	Cand.	%	Cand.	%	Cand.	%
1 Mora em casa própria	63	75,00	2	66,67	78	53,06	59	64,13	202	61,96
2 Não tem casa própria	21	25,00	1	33,33	69	46,94	33	35,87	124	38,04
Total	84	100	3	100	147	100	92	100	326	100

Pró-Reitoria de Planejamento
Diretoria De Avaliação e Acompanhamento Institucional

PERFIL DO INGRESSANTE - SISU 2016
POR TURNO

III - CARACTERÍSTICAS SÓCIO-ECONÔMICAS

32 - Propriedade de veículos na residência

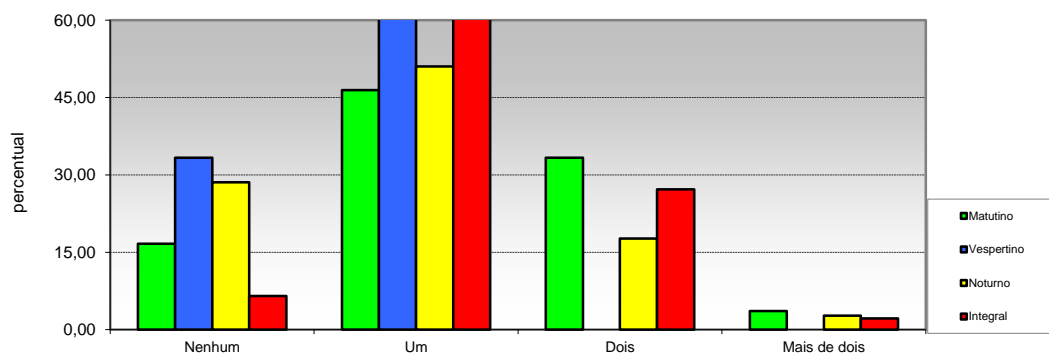

Opção / Área	Matutino		Vespertino		Noturno		Integral		Total	
	Cand.	%	Cand.	%	Cand.	%	Cand.	%	Cand.	%
1 Nenhum	14	16,67	1	33,33	42	28,57	6	6,52	63	19,33
2 Um	39	46,43	2	66,67	75	51,02	59	64,13	175	53,68
3 Dois	28	33,33	0	0,00	26	17,69	25	27,17	79	24,23
4 Mais de dois	3	3,57	0	0,00	4	2,72	2	2,17	9	2,76
Total	84	100	3	100	147	100	92	100	326	100

33 - Acesso a Internet

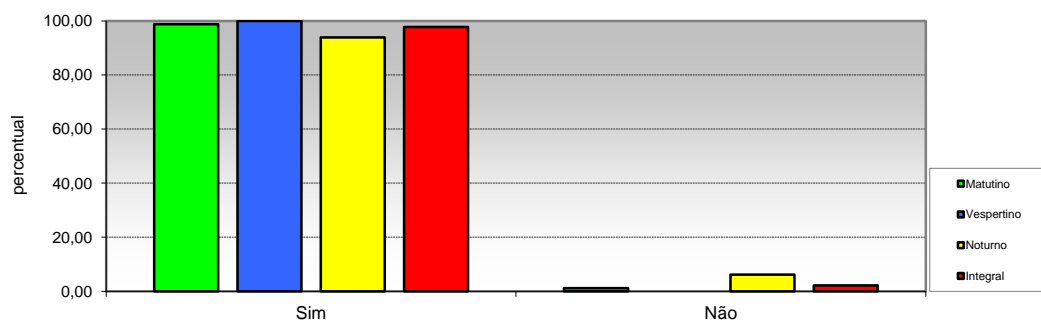

Opção / Área	Matutino		Vespertino		Noturno		Integral		Total	
	Cand.	%	Cand.	%	Cand.	%	Cand.	%	Cand.	%
1 Sim	83	98,81	3	100,00	138	93,88	90	97,83	314	96,32
2 Não	1	1,19	0	0,00	9	6,12	2	2,17	12	3,68
Total	84	100	3	100	147	100	92	100	326	100