

Pró-Reitoria de Planejamento
Diretoria de Avaliação e Informação Institucional – DAII

PERFIL DO INGRESSANTE - VESTIBULAR 2022
POR TURNO

I - CARACTERÍSTICAS SÓCIO-CULTURAIS

01 - Gênero:

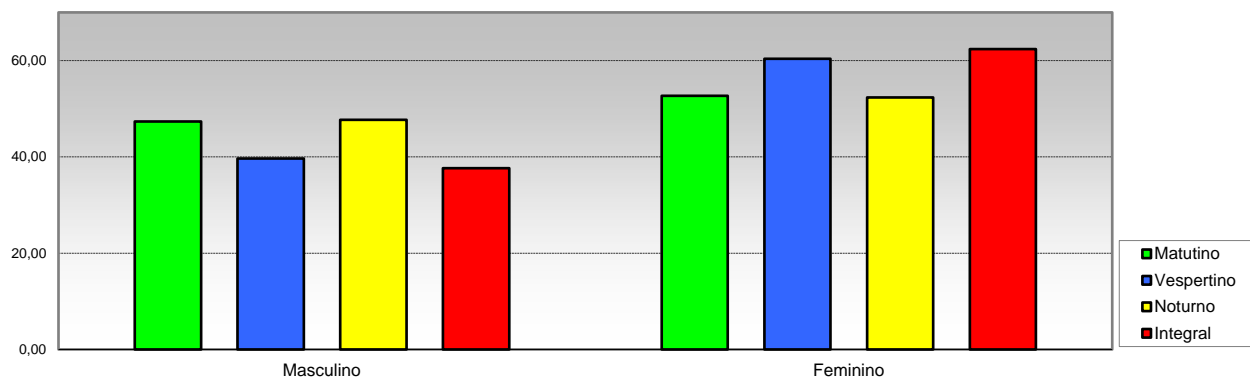

Opção / Área	Matutino		Vespertino		Noturno		Integral		Total	
	Ingr.	%	Ingr.	%	Ingr.	%	Ingr.	%	Ingr.	%
1 Masculino	276	47,34	44	39,64	321	47,70	332	37,64	973	43,26
2 Feminino	307	52,66	67	60,36	352	52,30	550	62,36	1276	56,74
Total	583	100,0	111	100	673	100,0	882	100	2.249	100

02 - Faixa etária

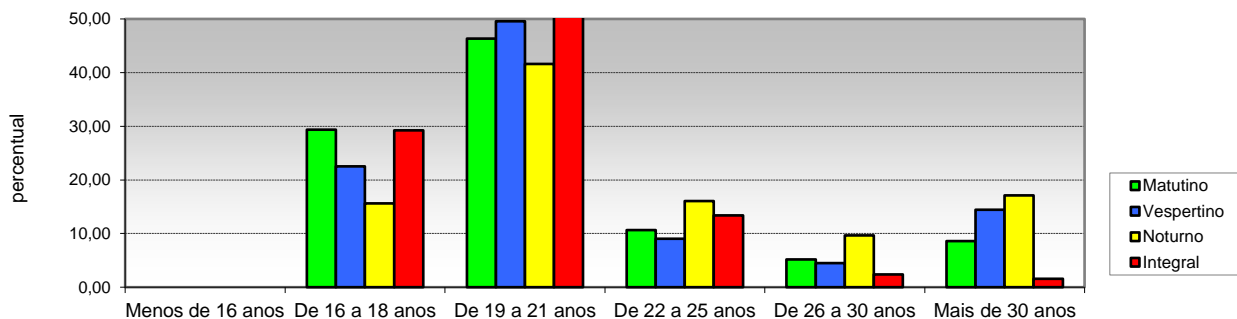

Opção / Área	Matutino		Vespertino		Noturno		Integral		Total	
	Ingr.	%	Ingr.	%	Ingr.	%	Ingr.	%	Ingr.	%
1 Menos de 16 anos	0	0,00	0	0,00	0	0,00	0	0,00	0	0,00
2 De 16 a 18 anos	171	29,33	25	22,52	105	15,60	258	29,25	559	24,86
3 De 19 a 21 anos	270	46,31	55	49,55	280	41,60	471	53,40	1076	47,84
4 De 22 a 25 anos	62	10,63	10	9,01	108	16,05	118	13,38	298	13,25
5 De 26 a 30 anos	30	5,15	5	4,50	65	9,66	21	2,38	121	5,38
6 Mais de 30 anos	50	8,58	16	14,41	115	17,09	14	1,59	195	8,67
Total	583	100	111	100	673	100	882	100	2.249	100

Pró-Reitoria de Planejamento
Diretoria de Avaliação e Informação Institucional – DAI

PERFIL DO INGRESSANTE - VESTIBULAR 2022
POR TURNO

I - CARACTERÍSTICAS SÓCIO-CULTURAIS

03 - Tipo de cota

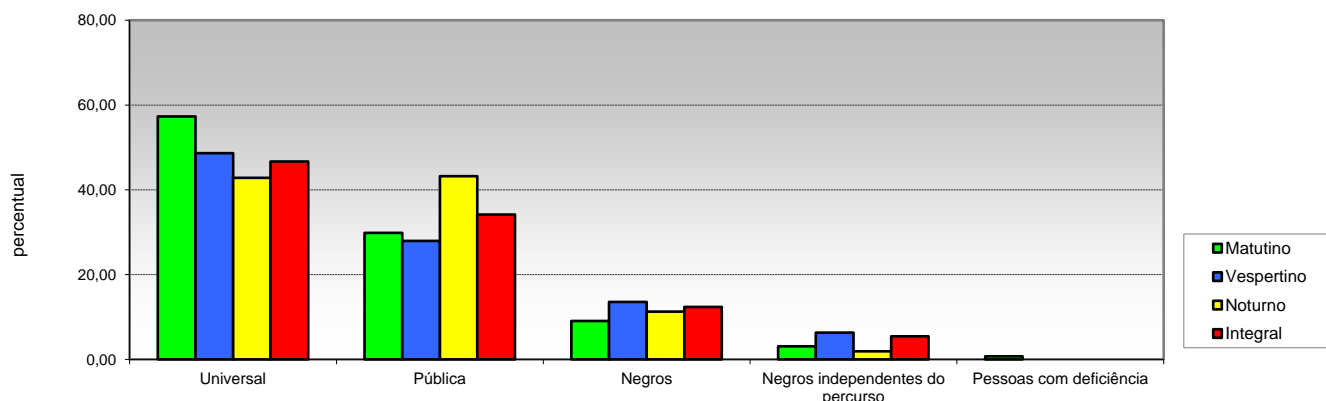

Opção / Área	Matutino		Vespertino		Noturno		Integral		Total	
	Ingr.	%	Ingr.	%	Ingr.	%	Ingr.	%	Ingr.	%
1 Universal	334	57,29	54	48,65	288	42,79	412	46,71	1088	48,38
2 Pública	174	29,85	31	27,93	291	43,24	301	34,13	797	35,44
3 Negros	53	9,09	15	13,51	76	11,29	109	12,36	253	11,25
4 Negros independentes do percurso	18	3,09	7	6,31	13	1,93	48	5,44	86	3,82
5 Pessoas com deficiência	4	0,69	4	3,60	5	0,74	12	1,36	25	1,11
Total	583	100	111	100	673	100	882	100	2.249	100

04 - Estado civil

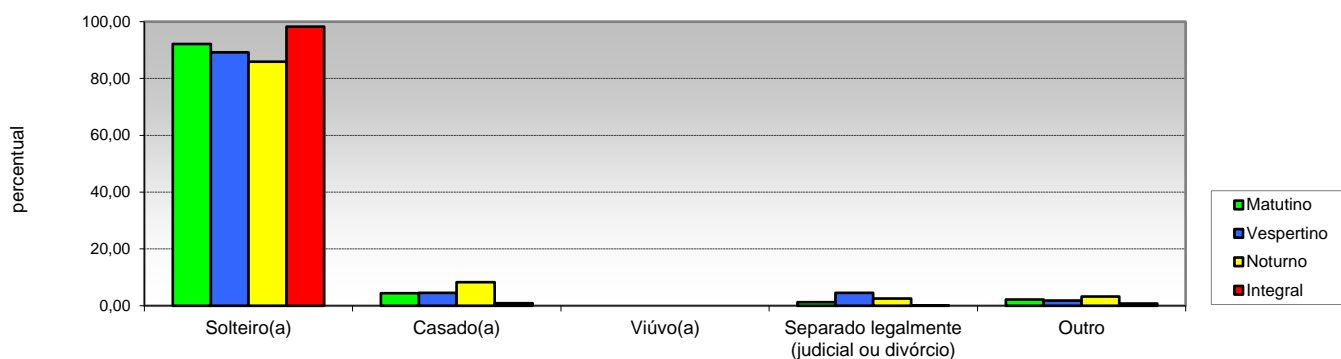

Opção / Área	Matutino		Vespertino		Noturno		Integral		Total	
	Ingr.	%	Ingr.	%	Ingr.	%	Ingr.	%	Ingr.	%
1 Solteiro(a)	537	92,11	99	89,19	578	85,88	866	98,19	2080	92,49
2 Casado(a)	26	4,46	5	4,50	56	8,32	8	0,91	95	4,22
3 Viúvo(a)	0	0,00	0	0,00	0	0,00	0	0,00	0	0,00
4 Separado legalmente (judicial ou divórcio)	7	1,20	5	4,50	17	2,53	1	0,11	30	1,33
5 Outro	13	2,23	2	1,80	22	3,27	7	0,79	44	1,96
Total	583	100	111	100	673	100	882	100	2.249	100

Pró-Reitoria de Planejamento
Diretoria De Avaliação e Acompanhamento Institucional

PERFIL DO INGRESSANTE - VESTIBULAR 2022
POR TURNO

I - CARACTERÍSTICAS SÓCIO-CULTURAIS

05 - Filhos menores de 6 anos

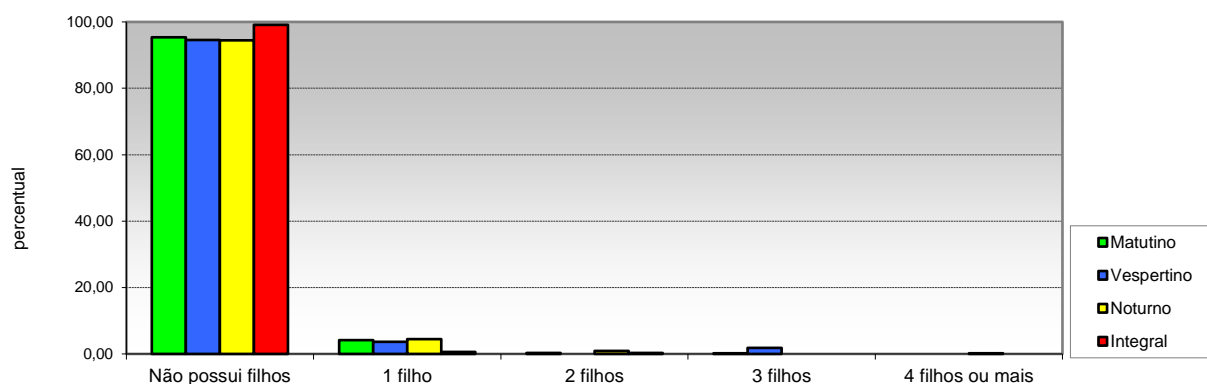

Opção / Área	Matutino		Vespertino		Noturno		Integral		Total	
	Ingr.	%	Ingr.	%	Ingr.	%	Ingr.	%	Ingr.	%
1 Não possui filhos	556	95,37	105	94,59	636	94,50	874	99,09	2171	96,53
2 1 filho	24	4,12	4	3,60	30	4,46	5	0,57	63	2,80
3 2 filhos	2	0,34	0	0,00	6	0,89	3	0,34	11	0,49
4 3 filhos	1	0,2	2	1,80	0	0,00	0	0,00	3	0,13
5 4 filhos ou mais	0	0,00	0	0,00	1	0,15	0	0,00	1	0,04
Total	583	100	111	100	673	100	882	100	2.249	100

06 - Estado em que nasceu

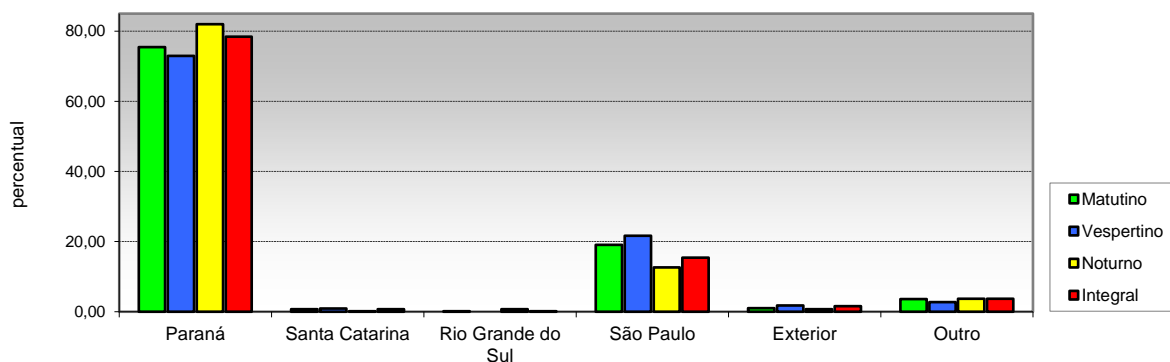

Opção / Área	Matutino		Vespertino		Noturno		Integral		Total	
	Ingr.	%	Ingr.	%	Ingr.	%	Ingr.	%	Ingr.	%
1 Paraná	440	75,47	81	72,97	552	82,02	692	78,46	1765	78,48
2 Santa Catarina	4	0,69	1	0,90	1	0,15	6	0,68	12	0,53
3 Rio Grande do Sul	1	0,17	0	0,00	5	0,74	1	0,11	7	0,31
4 São Paulo	111	19,04	24	21,62	85	12,63	136	15,42	356	15,83
5 Exterior	6	1,03	2	1,80	5	0,74	14	1,59	27	1,20
6 Outro	21	3,60	3	2,70	25	3,71	33	3,74	82	3,65
Total	583	100	111	100	673	100	882	100	2.249	100

Pró-Reitoria de Planejamento
Diretoria de Avaliação e Informação Institucional – DAII

PERFIL DO INGRESSANTE - VESTIBULAR 2022
POR TURNO

I - CARACTERÍSTICAS SÓCIO-CULTURAIS

07 - Cidade em que mora

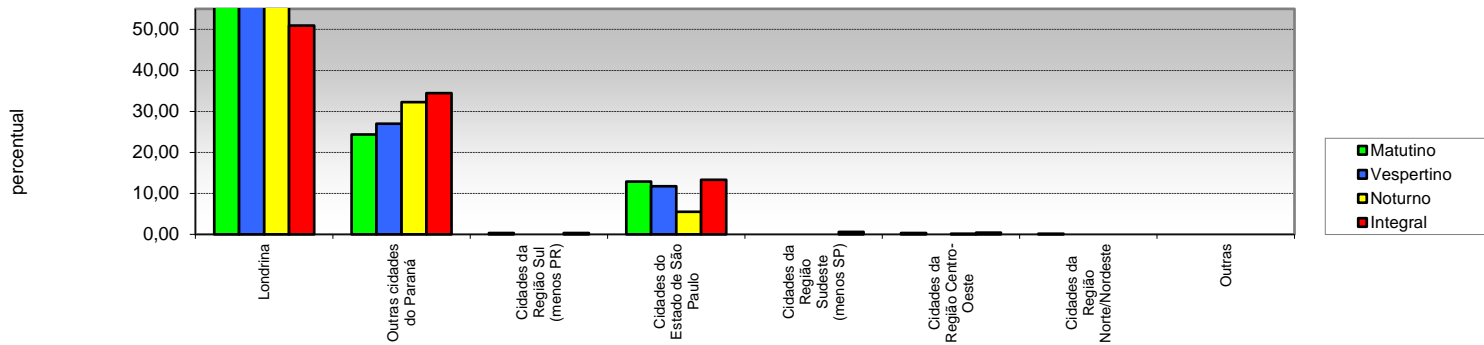

Opção / Área	Matutino		Vespertino		Noturno		Integral		Total	
	Ingr.	%	Ingr.	%	Ingr.	%	Ingr.	%	Ingr.	%
1 Londrina	361	61,92	Ingr.	61,26	418	62,11	449	50,91	1296	57,63
2 Outras cidades do Paraná	142	24,36	30	27,03	217	32,24	304	34,47	693	30,81
3 Cidades da Região Sul (menos PR)	2	0,34	0	0,00	0	0,00	3	0,34	5	0,22
4 Cidades do Estado de São Paulo	75	12,86	13	11,71	37	5,50	117	13,27	242	10,76
5 Cidades da Região Sudeste (menos SP)	0	0,00	0	0,00	0	0,00	5	0,57	5	0,22
6 Cidades da Região Centro-Oeste	2	0,34	0	0,00	1	0,15	4	0,45	7	0,31
7 Cidades da Região Norte/Nordeste	1	0,17	0	0,00	0	0,00	0	0,00	1	0,04
8 Outras	0	0,0	0	0,00	0	0,00	0	0,00	0	0,00
Total	583	100,0	43	100	673	100	882	100	2.249	100

08 - Atividade praticada para ocupação da maior parte do tempo livre

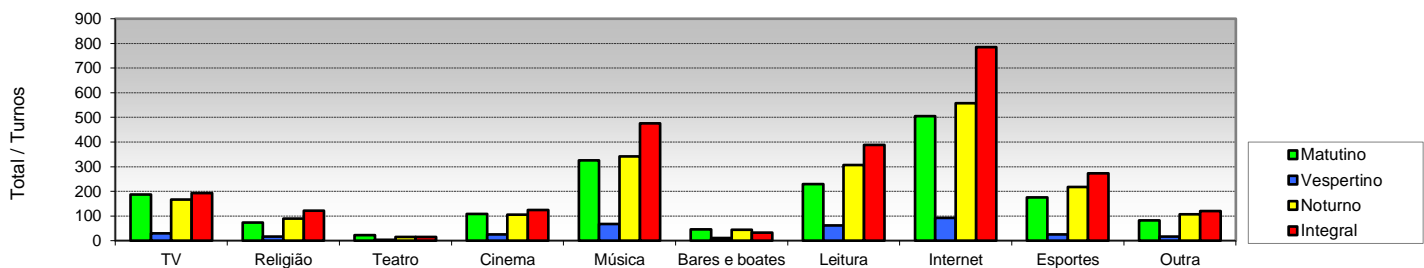

Opção / Área	Matutino	Vespertino	Noturno	Integral	Total
	Ingr.	Ingr.	Ingr.	Ingr.	Ingr.
1 TV	187	29	166	193	575
2 Religião	73	16	90	121	300
3 Teatro	23	3	15	15	56
4 Cinema	108	25	105	124	362
5 Música	325	67	342	476	1210
6 Bares e boates	46	10	44	32	132
7 Leitura	230	61	307	389	987
8 Internet	505	93	557	785	1940
9 Esportes	176	26	218	273	693
10 Outra	82	16	107	120	325

(multipla-escolha)

Pró-Reitoria de Planejamento
Diretoria De Avaliação e Acompanhamento Institucional

PERFIL DO INGRESSANTE - VESTIBULAR 2022
POR TURNO

I - CARACTERÍSTICAS SÓCIO-CULTURAIS

09 - Meio que utiliza para manter-se informado

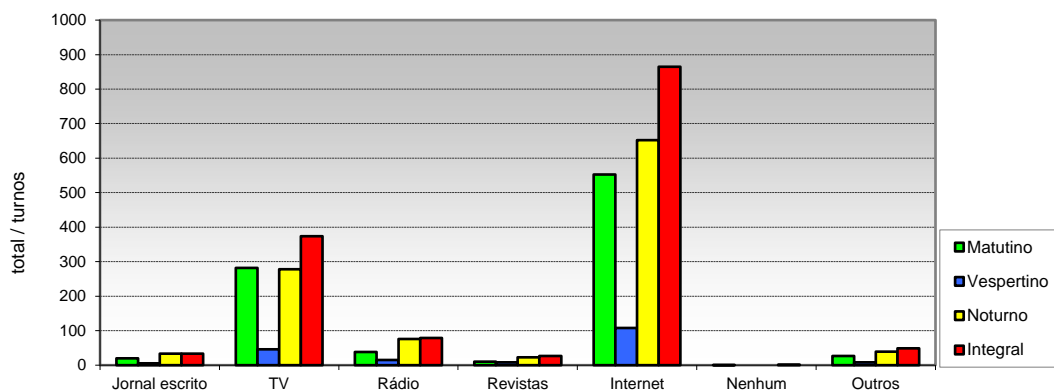

Opção / Área	Matutino Ingr.	Vespertino Ingr.	Noturno Ingr.	Integral Ingr.	Total Ingr.
1 Jornal escrito	20	5	33	33	91
2 TV	282	46	278	374	980
3 Rádio	38	15	76	79	208
4 Revistas	10	8	23	27	68
5 Internet	553	108	652	865	2178
6 Nenhum	1	0	0	2	3
7 Outros	27	8	39	49	123

(multipla-escolha)

Pró-Reitoria de Planejamento
Diretoria de Avaliação e Informação Institucional – DAII

PERFIL DO INGRESSANTE - VESTIBULAR 2022
POR TURNO

II - CARACTERÍSTICAS SÓCIO-EDUCACIONAIS

10 - Nível de instrução do pai

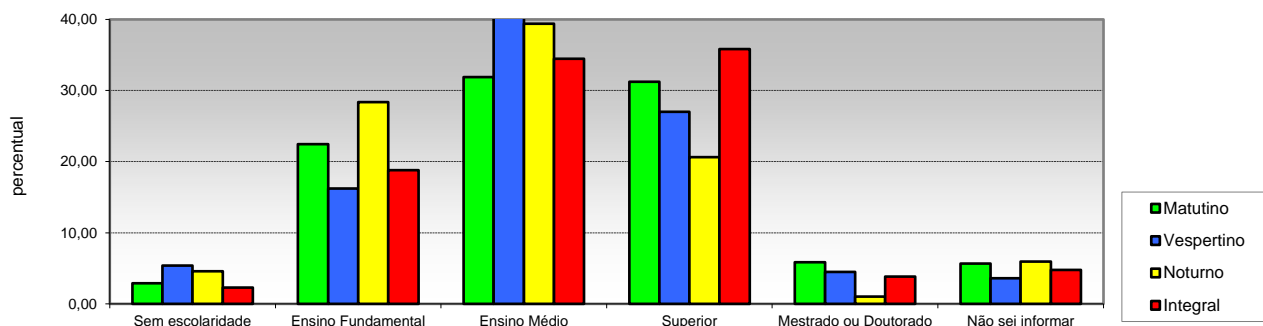

Opção / Área	Matutino		Vespertino		Noturno		Integral		Total	
	Ingr.	%	Ingr.	%	Ingr.	%	Ingr.	%	Ingr.	%
1 Sem escolaridade	17	2,92	6	5,41	31	4,61	20	2,27	74	3,29
2 Ensino Fundamental	131	22,47	18	16,22	191	28,38	166	18,82	506	22,50
3 Ensino Médio	186	31,90	48	43,24	265	39,38	304	34,47	803	35,70
4 Superior	182	31,22	30	27,03	139	20,65	316	35,83	667	29,66
5 Mestrado ou Doutorado	34	5,83	5	4,50	7	1,04	34	3,85	80	3,56
6 Não sei informar	33	5,66	4	3,60	40	5,94	42	4,76	119	5,29
Total	583	100,0	111	100	673	100	882	100	2.249	100

11 - Nível de instrução da mãe

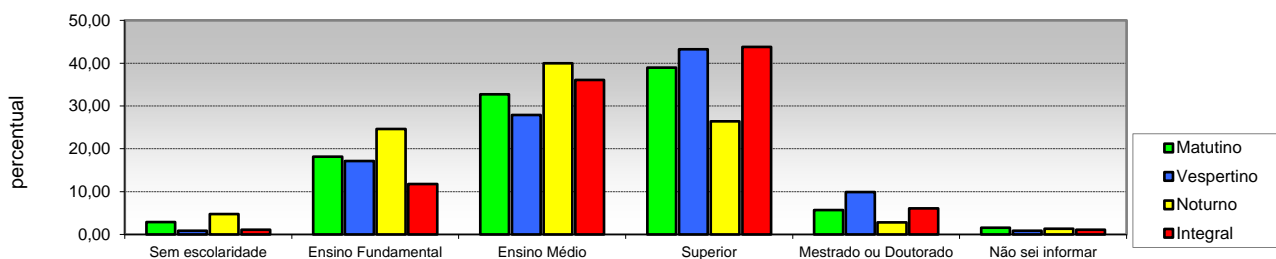

Opção / Área	Matutino		Vespertino		Noturno		Integral		Total	
	Ingr.	%	Ingr.	%	Ingr.	%	Ingr.	%	Ingr.	%
1 Sem escolaridade	17	2,92	1	0,90	32	4,75	10	1,13	60	2,67
2 Ensino Fundamental	106	18,18	19	17,12	166	24,67	104	11,79	395	17,56
3 Ensino Médio	191	32,76	31	27,93	269	39,97	318	36,05	809	35,97
4 Superior	227	38,94	48	43,24	178	26,45	386	43,76	839	37,31
5 Mestrado ou Doutorado	33	5,66	11	9,91	19	2,82	54	6,12	117	5,20
6 Não sei informar	9	1,54	1	0,90	9	1,34	10	1,13	29	1,29
Total	583	100	111	100	673	100	882	100	2.249	100

Pró-Reitoria de Planejamento
Diretoria de Avaliação e Informação Institucional – DAI

PERFIL DO INGRESSANTE - VESTIBULAR 2022
POR TURNO

II - CARACTERÍSTICAS SÓCIO-EDUCACIONAIS

12 - Frequência ao Ensino Fundamental

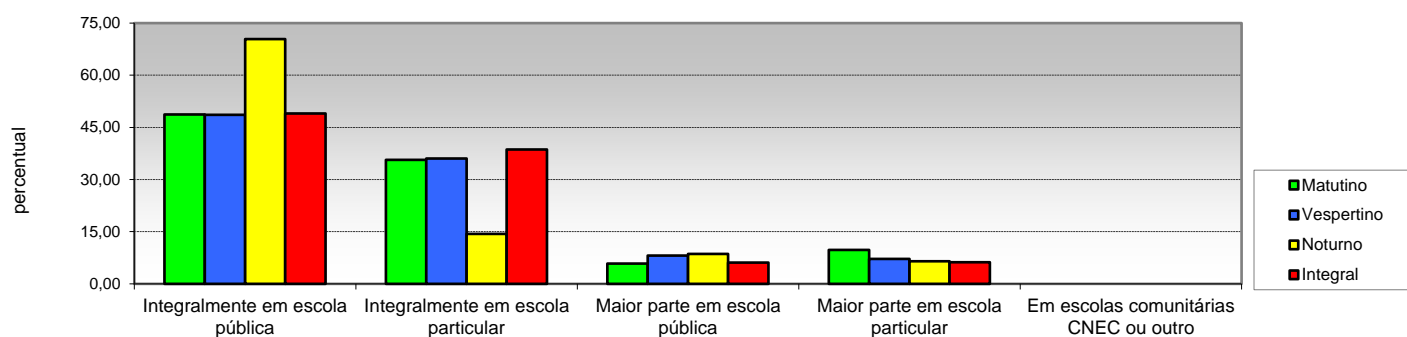

Opção / Área	Matutino		Vespertino		Noturno		Integral		Total	
	Ingr.	%	Ingr.	%	Ingr.	%	Ingr.	%	Ingr.	%
1 Integralmente em escola pública	284	48,71	54	48,65	474	70,43	432	48,98	1244	55,31
2 Integralmente em escola particular	208	35,68	40	36,04	97	14,41	341	38,66	686	30,50
3 Maior parte em escola pública	34	5,83	9	8,11	58	8,62	54	6,12	155	6,89
4 Maior parte em escola particular	57	9,78	8	7,21	44	6,54	55	6,24	164	7,29
5 Em escolas comunitárias CNEC ou outro	0	0,0	0	0,00	0	0,00	0	0,00	0	0,00
Total	583	100	111	100	673	100	882	100	2.249	100

13 - Forma de conclusão do ensino Fundamental

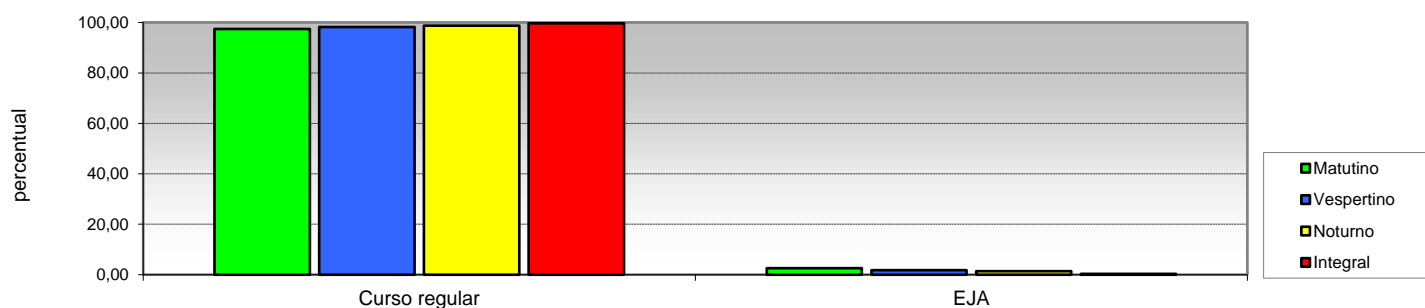

Opção / Área	Matutino		Vespertino		Noturno		Integral		Total	
	Ingr.	%	Ingr.	%	Ingr.	%	Ingr.	%	Ingr.	%
1 Curso regular	568	97,43	109	98,20	664	98,66	879	99,66	2220	98,71
2 EJA	15	2,57	2	1,80	9	1,34	3	0,34	29	1,29
Total	583	100	111	100	673	100	882	100	2.249	100

Pró-Reitoria de Planejamento
Diretoria de Avaliação e Informação Institucional – DAI

PERFIL DO INGRESSANTE - VESTIBULAR 2022
POR TURNO

II - CARACTERÍSTICAS SÓCIO-EDUCACIONAIS

14 - Frequência ao Ensino Médio

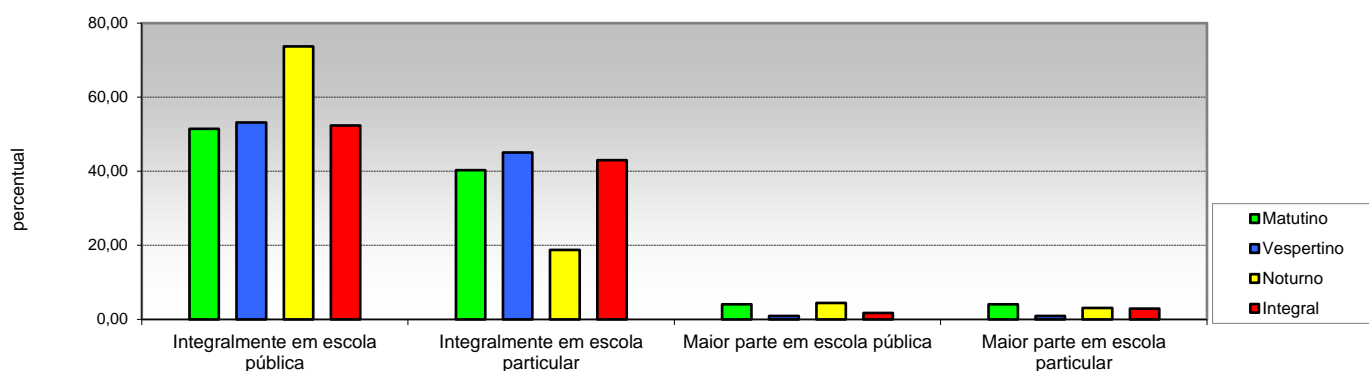

Opção / Área	Matutino		Vespertino		Noturno		Integral		Total	
	Ingr.	%	Ingr.	%	Ingr.	%	Ingr.	%	Ingr.	%
1 Integralmente em escola pública	300	51,46	59	53,15	496	73,70	462	52,38	1317	58,56
2 Integralmente em escola particular	235	40,31	50	45,05	126	18,72	379	42,97	790	35,13
3 Maior parte em escola pública	24	4,12	1	0,90	30	4,46	15	1,70	70	3,11
4 Maior parte em escola particular	24	4,12	1	0,90	21	3,12	26	2,95	72	3,20
Total	583	100	111	100	673	100	882	100	2.249	100

15 - Forma de conclusão do Ensino Médio

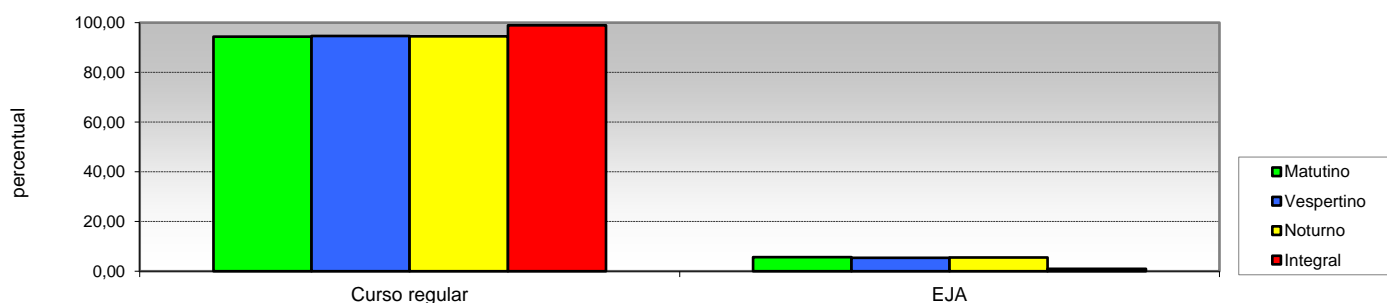

Opção / Área	Matutino		Vespertino		Noturno		Integral		Total	
	Ingr.	%	Ingr.	%	Ingr.	%	Ingr.	%	Ingr.	%
1 Curso regular	550	94,34	105	94,59	636	94,50	873	98,98	2164	96,22
2 EJA	33	5,66	6	5,41	37	5,50	9	1,02	85	3,78
Total	583	100	111	100	673	100	882	100	2.249	100

Pró-Reitoria de Planejamento
Diretoria de Avaliação e Informação Institucional – DAII

PERFIL DO INGRESSANTE - VESTIBULAR 2022
POR TURNO

II - CARACTERÍSTICAS SÓCIO-EDUCACIONAIS

16 - Ano de conclusão do Ensino Médio

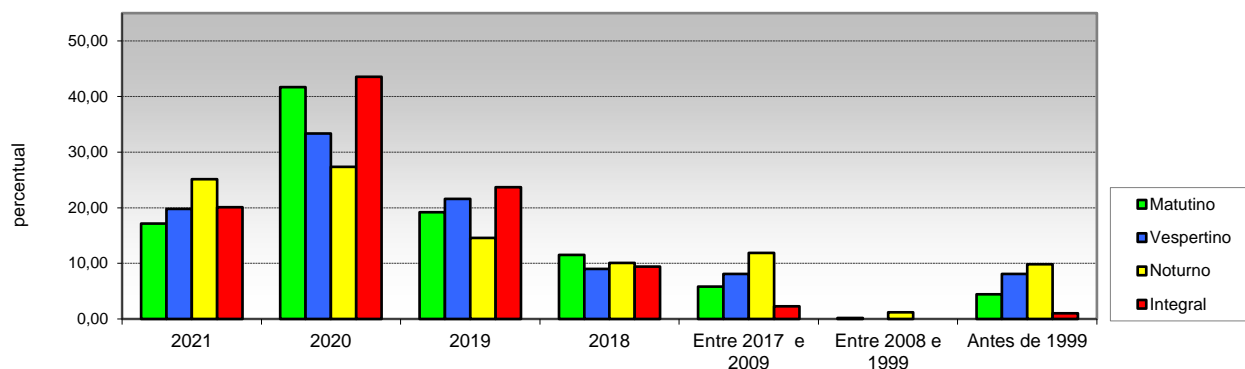

Opção / Área	Matutino		Vespertino		Noturno		Integral		Total	
	Ingr.	%	Ingr.	%	Ingr.	%	Ingr.	%	Ingr.	%
1 2021	100	17,15	22	19,82	169	25,11	177	20,07	468	20,81
2 2020	243	41,68	37	33,33	184	27,34	384	43,54	848	37,71
3 2019	112	19,21	24	21,62	98	14,56	209	23,70	443	19,70
4 2018	67	11,49	10	9,01	68	10,10	83	9,41	228	10,14
5 Entre 2017 e 2009	34	5,8	9	8,11	80	11,89	20	2,27	143	6,36
6 Entre 2008 e 1999	1	0,17	0	0,00	8	1,19	0	0,00	9	0,40
7 Antes de 1999	26	4,46	9	8,11	66	9,81	9	1,02	110	4,89
Total	583	100	111	100	673	100	882	100	2.249	100

17 - Frequência em cursinho preparatório (Pré-Vestibular)

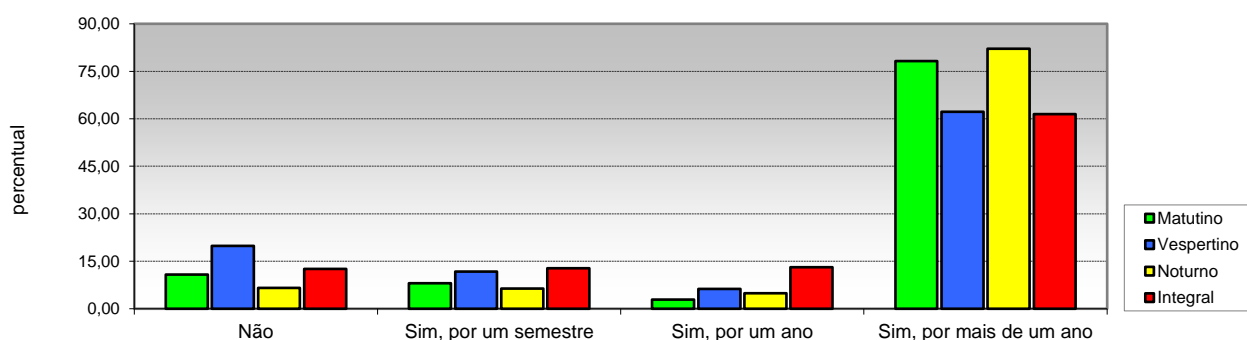

Opção / Área	Matutino		Vespertino		Noturno		Integral		Total	
	Ingr.	%	Ingr.	%	Ingr.	%	Ingr.	%	Ingr.	%
1 Não	63	10,81	22	19,82	44	6,54	111	12,59	240	10,67
2 Sim, por um semestre	47	8,06	13	11,71	43	6,39	113	12,81	216	9,60
3 Sim, por um ano	17	2,92	7	6,31	33	4,90	116	13,15	173	7,69
4 Sim, por mais de um ano	456	78,22	69	62,16	553	82,17	542	61,45	1620	72,03
Total	583	100	111	100	673	100	882	100	2.249	100

Pró-Reitoria de Planejamento
Diretoria De Avaliação e Acompanhamento Institucional

PERFIL DO INGRESSANTE - VESTIBULAR 2022
POR TURNO

II - CARACTERÍSTICAS SÓCIO-EDUCACIONAIS

18 - Número de vestibulares prestados

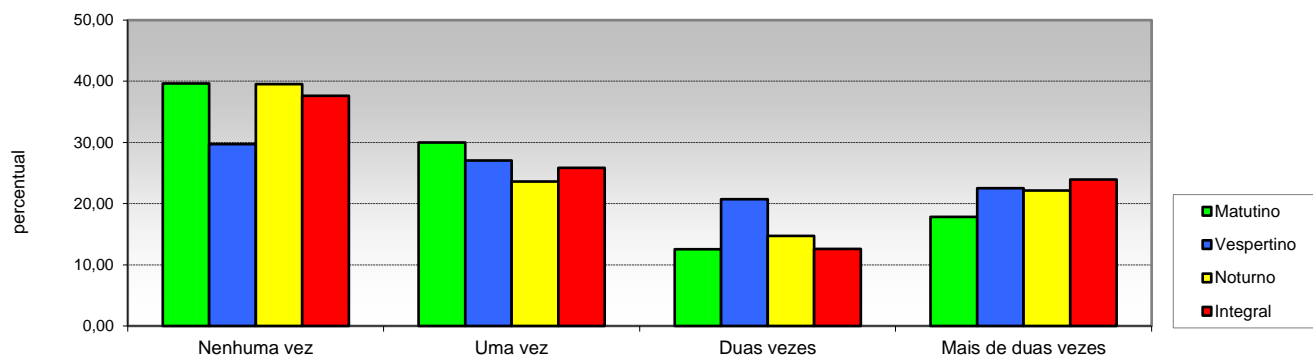

Opção / Área	Matutino		Vespertino		Noturno		Integral		Total	
	Ingr.	%	Ingr.	%	Ingr.	%	Ingr.	%	Ingr.	%
1 Nenhuma vez	231	39,62	33	29,73	266	39,52	332	37,64	862	38,33
2 Uma vez	175	30,02	30	27,03	159	23,63	228	25,85	592	26,32
3 Duas vezes	73	12,52	23	20,72	99	14,71	111	12,59	306	13,61
4 Mais de duas vezes	104	17,84	25	22,52	149	22,14	211	23,92	489	21,74
Total	583	100	111	100	673	100	882	100	2.249	100

19 - Pretensão em prestar vestibular em outra instituição

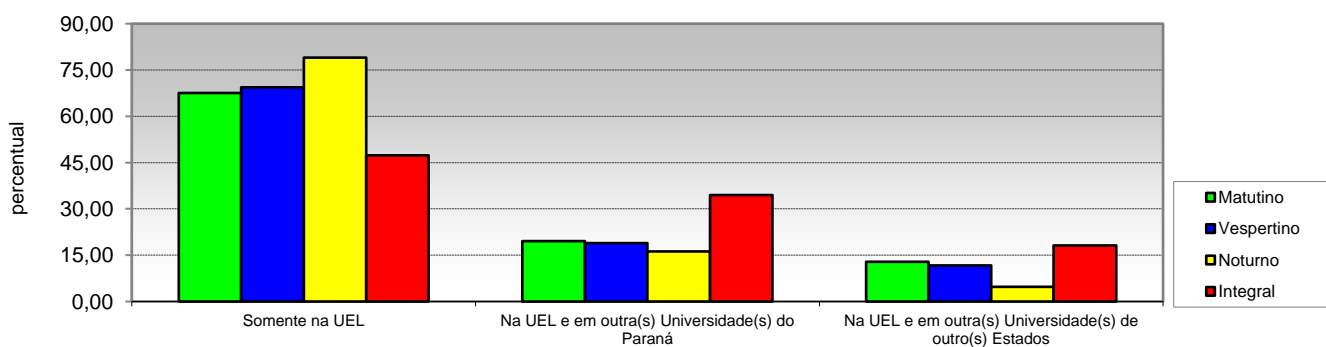

Opção / Área	Matutino		Vespertino		Noturno		Integral		Total	
	Ingr.	%	Ingr.	%	Ingr.	%	Ingr.	%	Ingr.	%
1 Somente na UEL	394	67,58	77	69,37	532	79,05	418	47,39	1421	63,18
2 Na UEL e em outra(s) Universidade(s) do Paraná	114	19,55	21	18,92	109	16,20	304	34,47	548	24,37
3 Na UEL e em outra(s) Universidade(s) de outro(s) Estados	75	12,86	13	11,71	32	4,75	160	18,14	280	12,45
Total	583	100	111	100	673	100	882	100	2.249	100

Pró-Reitoria de Planejamento
Diretoria De Avaliação e Acompanhamento Institucional

PERFIL DO INGRESSANTE - VESTIBULAR 2022
POR TURNO

II - CARACTERÍSTICAS SÓCIO-EDUCACIONAIS

20 - Ingresso em algum curso superior

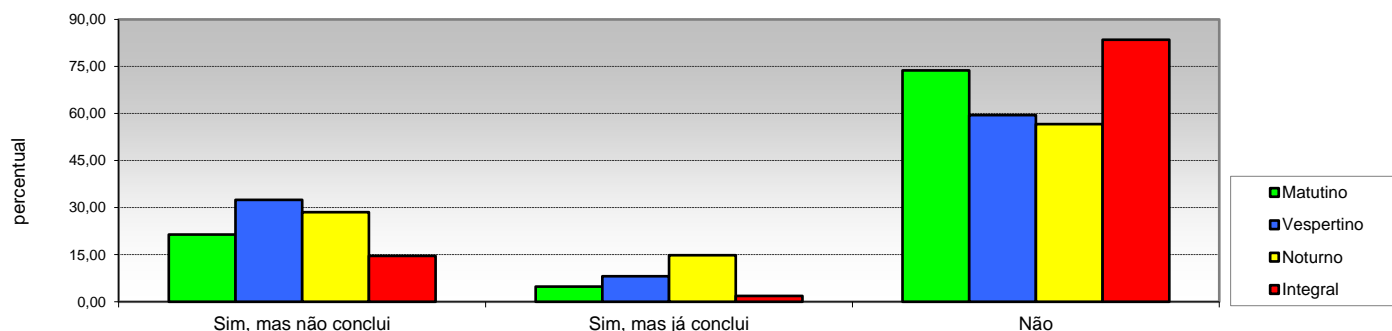

Opção / Área	Matutino		Vespertino		Noturno		Integral		Total	
	Ingr.	%	Ingr.	%	Ingr.	%	Ingr.	%	Ingr.	%
1 Sim, mas não conclui	125	21,44	36	32,43	192	28,53	129	14,63	482	21,43
2 Sim, mas já conclui	28	4,80	9	8,11	100	14,86	16	1,81	153	6,80
3 Não	430	73,76	66	59,46	381	56,61	737	83,56	1614	71,77
Total	583	100	111	100	673	100	882	100	2.249	100

21 - Motivo que levou a escolher o curso

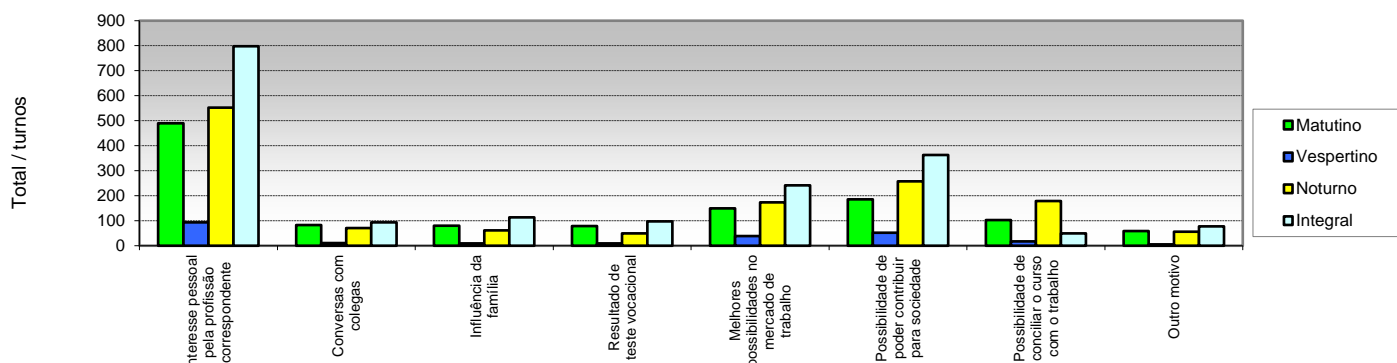

Opção / Área	Matutino Ingr.	Vespertino Ingr.	Noturno Ingr.	Integral Ingr.	Total Ingr.
1 Interesse pessoal pela profissão correspondente	490	94	553	798	1935
2 Conversas com colegas	83	11	71	94	259
3 Influência da família	80	10	62	114	266
4 Resultado de teste vocacional	79	9	50	98	236
5 Melhores possibilidades no mercado de trabalho	150	39	174	241	604
6 Possibilidade de poder contribuir para sociedade	185	52	257	363	857
7 Possibilidade de conciliar o curso com o trabalho	103	18	179	50	350
8 Outro motivo	59	6	56	77	198

(múltipla-escolha)

**Pró-Reitoria de Planejamento
Diretoria De Avaliação e Acompanhamento Institucional**

**PERFIL DO INGRESSANTE - VESTIBULAR 2022
POR TURNO**

II - CARACTERÍSTICAS SÓCIO-EDUCACIONAIS

22 - Expectativa em relação ao curso universitário

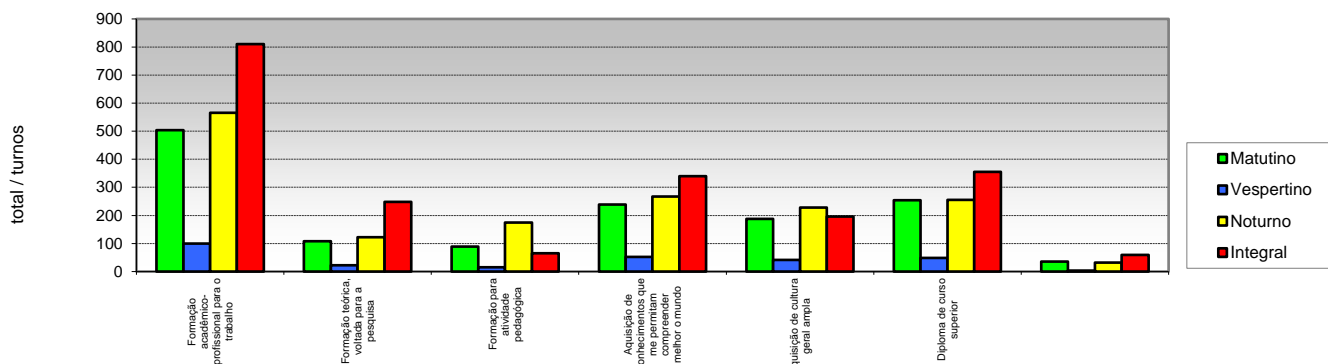

Opção / Área	Matutino		Vespertino		Noturno		Integral		Total
	Ingr.	Ingr.	Ingr.	Ingr.	Ingr.	Ingr.	Ingr.		
1 Formação acadêmico-profissional para o trabalho	504	100	566	810	1980				
2 Formação teórica, voltada para a pesquisa	108	22	122	248	500				
3 Formação para atividade pedagógica	89	15	175	65	344				
4 permitam compreender melhor o mundo	239	52	267	340	898				
5 Aquisição de cultura geral ampla	188	42	228	196	654				
6 Diploma de curso superior	254	49	255	355	913				
7 Outro	35	4	32	59	130				

(MULTIPLA-ESCOLHA)

23 - Frequência em curso específico de língua estrangeira

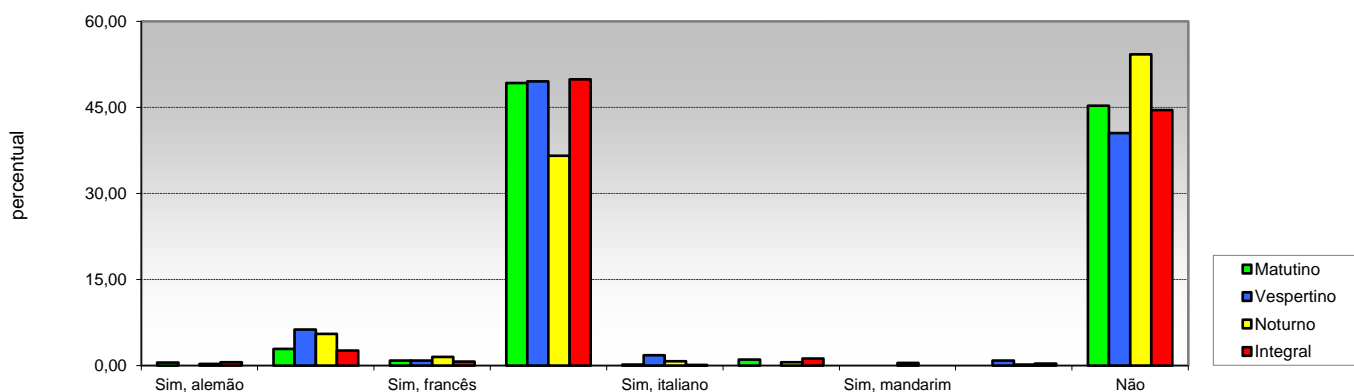

Opção / Área	Matutino		Vespertino		Noturno		Integral		Total	
	Ingr.	%	Ingr.	%	Ingr.	%	Ingr.	%	Ingr.	%
1 Sim, alemão	3	0,51	0	0,00	2	0,30	5	0,57	10	0,44
2 Sim, espanhol	17	2,92	7	6,31	37	5,50	23	2,61	84	3,73
3 Sim, francês	5	0,86	1	0,90	10	1,49	6	0,68	22	0,98
4 Sim, inglês	287	49,23	55	49,55	246	36,55	440	49,89	1028	45,71
5 Sim, italiano	1	0,17	2	1,80	5	0,74	1	0,11	9	0,40
6 Sim, japonês	6	1,03	0	0,00	4	0,59	11	1,25	21	0,93
7 Sim, mandarim	0	0,00	0	0,00	3	0,45	0	0,00	3	0,13
8 Outra	0	0,00	1	0,90	1	0,15	3	0,34	5	0,22
9 Não	264	45,28	45	40,54	365	54,23	393	44,56	1067	47,44
Total	583	100	111	100	673	100	882	100	2.249	100

Pró-Reitoria de Planejamento
Diretoria De Avaliação e Acompanhamento Institucional

PERFIL DO INGRESSANTE - VESTIBULAR 2022
POR TURNO

II - CARACTERÍSTICAS SÓCIO-EDUCACIONAIS

24 - Interesse em aprender uma língua estrangeira

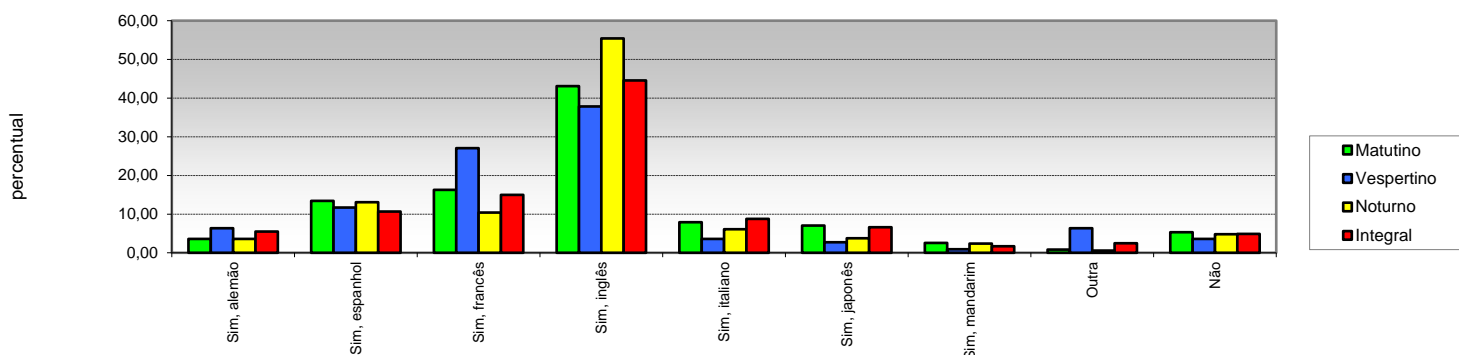

Opção / Área	Matutino		Vespertino		Noturno		Integral		Total	
	Ingr.	%	Ingr.	%	Ingr.	%	Ingr.	%	Ingr.	%
1 Sim, alemão	21	3,60	7	6,31	24	3,57	48	5,44	100	4,45
2 Sim, espanhol	78	13,38	13	11,71	88	13,08	94	10,66	273	12,14
3 Sim, francês	95	16,30	30	27,03	70	10,40	132	14,97	327	14,54
4 Sim, inglês	251	43,05	42	37,84	373	55,42	393	44,56	1059	47,09
5 Sim, italiano	46	7,89	4	3,60	41	6,09	77	8,73	168	7,47
6 Sim, japonês	41	7,03	3	2,70	25	3,71	58	6,58	127	5,65
7 Sim, mandarim	15	2,57	1	0,90	16	2,38	15	1,70	47	2,09
8 Outra	5	0,9	7	6,31	4	0,59	22	2,49	38	1,69
9 Não	31	5,32	4	3,60	32	4,75	43	4,88	110	4,89
Total	583	100	111	100	673	100	882	100	2.249	100

25 - Necessidades educacionais especiais:

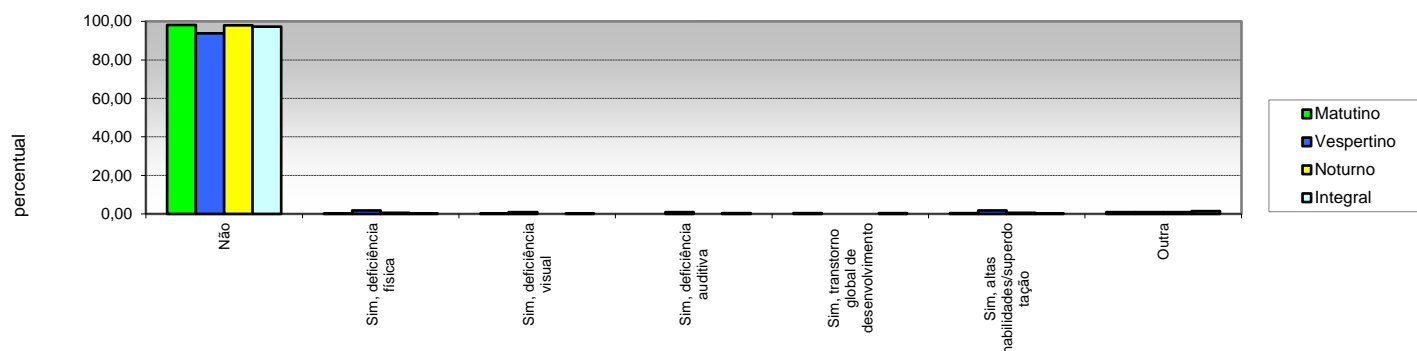

Opção / Área	Matutino		Vespertino		Noturno		Integral		Total	
	Ingr.	%	Ingr.	%	Ingr.	%	Ingr.	%	Ingr.	%
1 Não	572	98,11	104	93,69	659	97,92	858	97,28	2193	97,51
2 Sim, deficiência física	1	0,17	2	1,80	4	0,59	1	0,11	8	0,36
3 Sim, deficiência visual	1	0,17	1	0,90	0	0,00	2	0,23	4	0,18
4 Sim, deficiência auditiva	0	0,00	1	0,90	0	0,00	3	0,34	4	0,18
5 Sim, transtorno global de desenvolvimento	2	0,34	0	0,00	0	0,00	4	0,45	6	0,27
6 Sim, altas habilidades/superdotação	2	0,34	2	1,80	4	0,59	2	0,23	10	0,44
7 Outra	5	0,86	1	0,90	6	0,89	12	1,36	24	1,07
Total	583	100	111	100	673	100	882	100	2.249	100

Pró-Reitoria de Planejamento
Diretoria De Avaliação e Acompanhamento Institucional

PERFIL DO INGRESSANTE - VESTIBULAR 2022
POR TURNO

II - CARACTERÍSTICAS SÓCIO-EDUCACIONAIS

26 - Renda familiar mensal

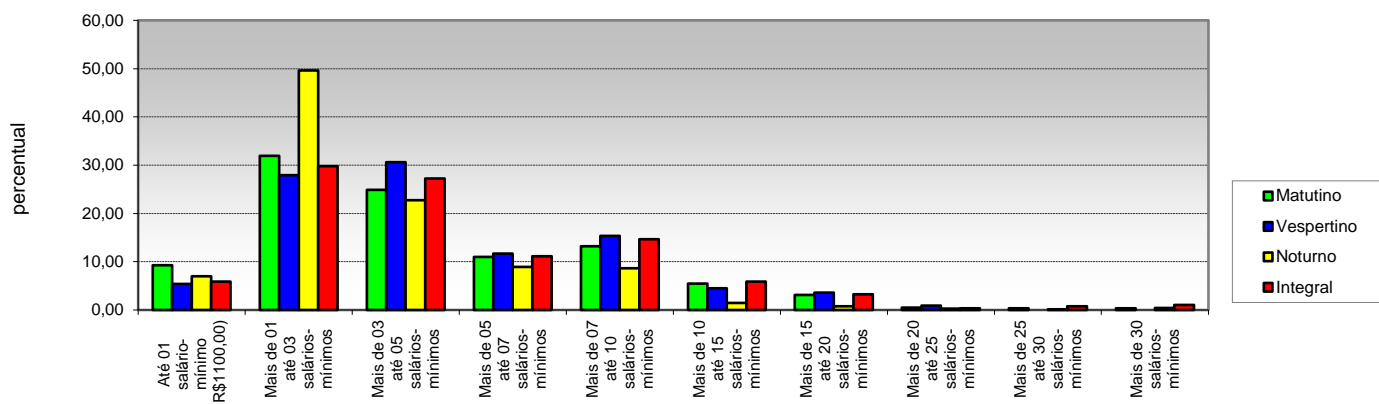

Opção / Área	Matutino		Vespertino		Noturno		Integral		Total	
	Ingr.	%	Ingr.	%	Ingr.	%	Ingr.	%	Ingr.	%
1 Até 01 salário-mínimo (R\$1100,00)	54	9,26	6	5,41	47	6,98	52	5,90	159	7,07
2 Mais de 01 até 03 salários-mínimos	186	31,90	31	27,93	334	49,63	263	29,82	814	36,19
3 Mais de 03 até 05 salários-mínimos	145	24,87	34	30,63	153	22,73	240	27,21	572	25,43
4 Mais de 05 até 07 salários-mínimos	64	10,98	13	11,71	60	8,92	98	11,11	235	10,45
5 Mais de 07 até 10 salários-mínimos	77	13,2	17	15,32	58	8,62	129	14,63	281	12,49
6 Mais de 10 até 15 salários-mínimos	32	5,49	5	4,50	10	1,49	52	5,90	99	4,40
7 Mais de 15 até 20 salários-mínimos	18	3,09	4	3,60	5	0,74	29	3,29	56	2,49
8 Mais de 20 até 25 salários-mínimos	3	0,51	1	0,90	2	0,30	3	0,34	9	0,40
9 Mais de 25 até 30 salários-mínimos	2	0,34	0	0,00	1	0,15	7	0,79	10	0,44
10 Mais de 30 salários-mínimos	2	0,34	0	0,00	3	0,45	9	1,02	14	0,62
Total	583	100	111	100	673	100	882	100	2.249	100

27 - Número de pessoas que contribuem com a renda familiar

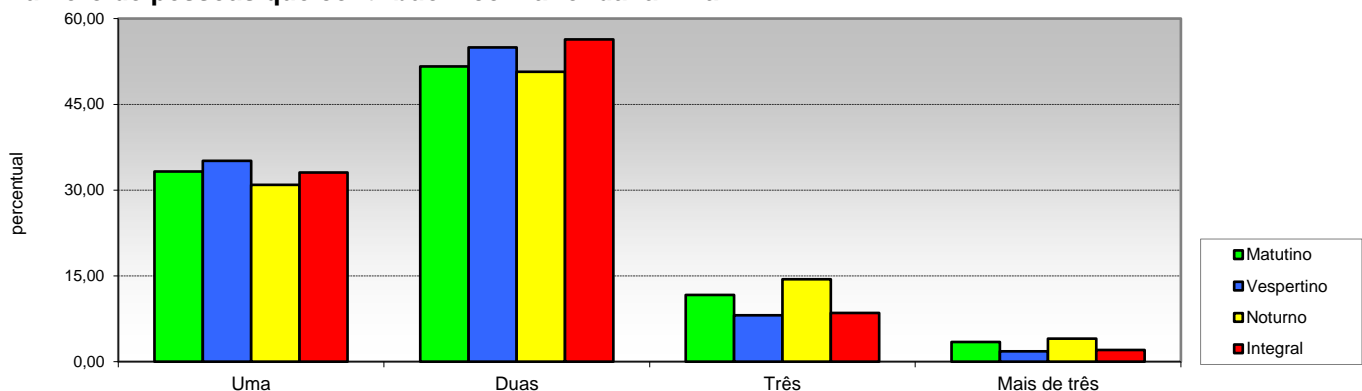

Opção / Área	Matutino		Vespertino		Noturno		Integral		Total	
	Ingr.	%	Ingr.	%	Ingr.	%	Ingr.	%	Ingr.	%
1 Uma	194	33,28	39	35,14	208	30,91	292	33,11	733	32,59
2 Duas	301	51,63	61	54,95	341	50,67	497	56,35	1200	53,36
3 Três	68	11,66	9	8,11	97	14,41	75	8,50	249	11,07
4 Mais de três	20	3,43	2	1,80	27	4,01	18	2,04	67	2,98
Total	583	100	111	100	673	100	882	100	2.249	100

Pró-Reitoria de Planejamento
Diretoria De Avaliação e Acompanhamento Institucional

PERFIL DO INGRESSANTE - VESTIBULAR 2022
POR TURNO

III - CARACTERÍSTICAS SÓCIO-ECONÔMICAS

28 - Renda mensal do candidato

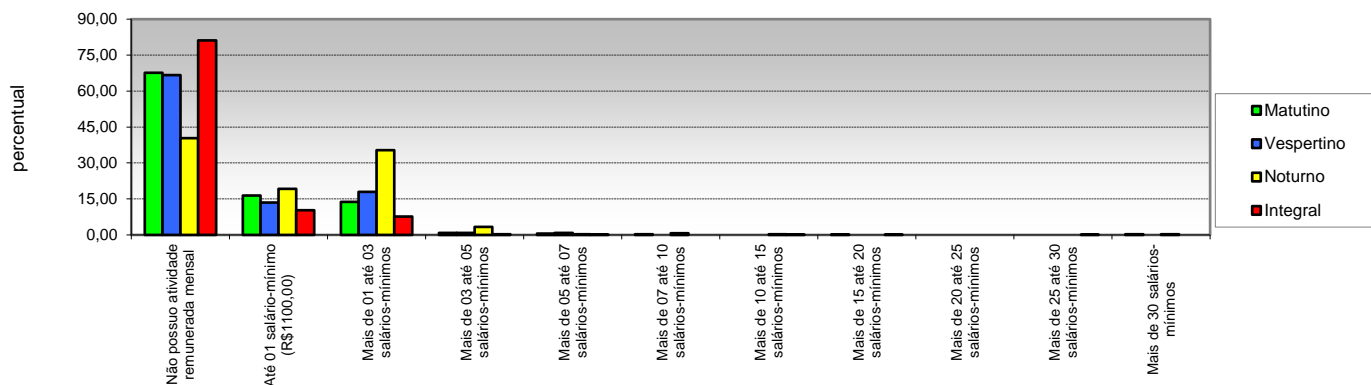

Opção / Área	Matutino		Vespertino		Noturno		Integral		Total	
	Ingr.	%	Ingr.	%	Ingr.	%	Ingr.	%	Ingr.	%
1 Não possui atividade remunerada mensal	394	67,58	74	66,67	0	40,42	716	81,18	1456	64,74
2 Até 01 salário-mínimo (R\$1100,00)	96	16,47	15	13,51	0	19,17	91	10,32	331	14,72
3 Mais de 01 até 03 salários-mínimos	80	13,72	20	18,02	0	35,36	68	7,71	406	18,05
4 Mais de 03 até 05 salários-mínimos	5	0,86	1	0,90	0	3,42	3	0,34	32	1,42
5 Mais de 05 até 07 salários-mínimos	3	0,51	1	0,90	0	0,30	1	0,11	7	0,31
6 Mais de 07 até 10 salários-mínimos	2	0,3	0	0,00	0	0,74	0	0,00	7	0,31
7 Mais de 10 até 15 salários-mínimos	0	0,00	0	0,00	0	0,30	1	0,11	3	0,13
8 Mais de 15 até 20 salários-mínimos	1	0,17	0	0,00	0	0,00	1	0,11	2	0,09
9 Mais de 20 até 25 salários-mínimos	0	0,00	0	0,00	0	0,00	0	0,00	0	0,00
10 Mais de 25 até 30 salários-mínimos	0	0,00	0	0,00	0	0,00	1	0,11	1	0,04
11 Mais de 30 salários-mínimos	2	0,34	0	0,00	0	0,30	0	0,00	4	0,18
Total	583	100	111	100	0	100	882	100	2.249	100

29 - Participação do candidato na renda familiar

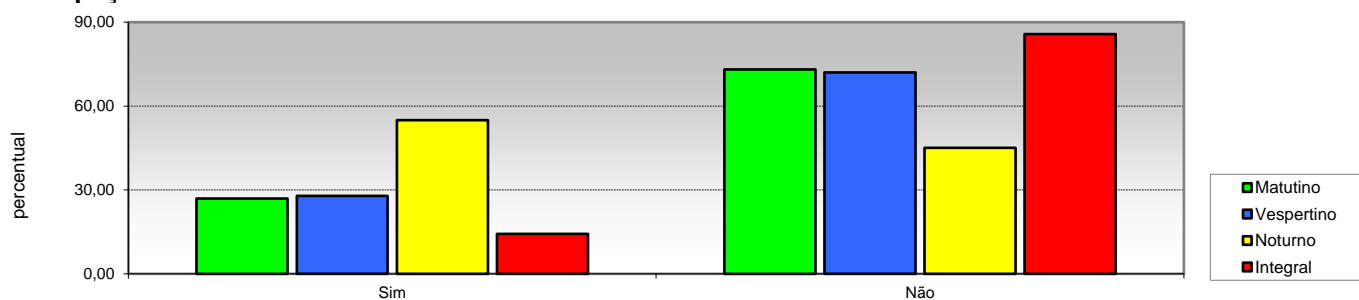

Opção / Área	Matutino		Vespertino		Noturno		Integral		Total	
	Ingr.	%	Ingr.	%	Ingr.	%	Ingr.	%	Ingr.	%
1 Sim	157	26,93	31	27,93	370	54,98	126	14,29	684	30,41
2 Não	426	73,07	80	72,07	303	45,02	756	85,71	1565	69,59
Total	583	100,00	111	100	673	100	882	100	2.249	100

Pró-Reitoria de Planejamento
Diretoria De Avaliação e Acompanhamento Institucional

PERFIL DO INGRESSANTE - VESTIBULAR 2022
POR TURNO

III - CARACTERÍSTICAS SÓCIO-ECONÔMICAS

30 - Número de pessoas sustentadas com a renda familiar

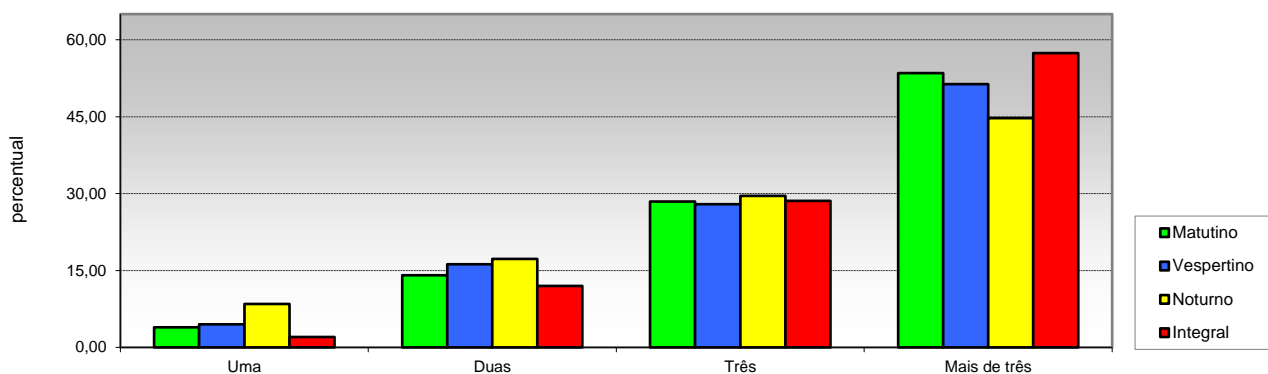

Opção / Área	Matutino		Vespertino		Noturno		Integral		Total	
	Ingr.	%	Ingr.	%	Ingr.	%	Ingr.	%	Ingr.	%
1 Uma	23	3,95	5	4,50	57	8,47	18	2,04	103	4,58
2 Duas	82	14,07	18	16,22	116	17,24	106	12,02	322	14,32
3 Três	166	28,47	31	27,93	199	29,57	252	28,57	648	28,81
4 Mais de três	312	53,52	57	51,35	301	44,73	506	57,37	1176	52,29
Total	583	100	111	100	673	100	882	100	2.249	100

31 - Propriedade da moradia

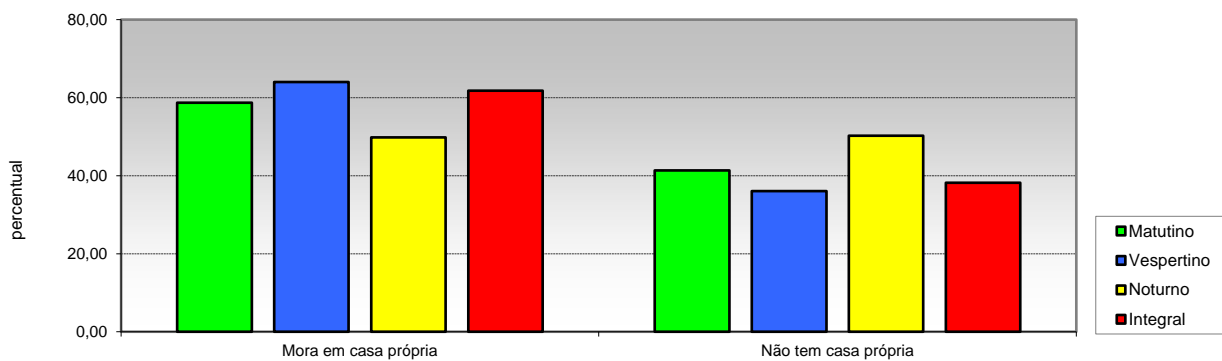

Opção / Área	Matutino		Vespertino		Noturno		Integral		Total	
	Ingr.	%	Ingr.	%	Ingr.	%	Ingr.	%	Ingr.	%
1 Mora em casa própria	342	58,66	71	63,96	335	49,78	545	61,79	1293	57,49
2 Não tem casa própria	241	41,34	40	36,04	338	50,22	337	38,21	956	42,51
Total	583	100	111	100	673	100	882	100	2.249	100

Pró-Reitoria de Planejamento
Diretoria De Avaliação e Acompanhamento Institucional

PERFIL DO INGRESSANTE - VESTIBULAR 2022
POR TURNO

III - CARACTERÍSTICAS SÓCIO-ECONÔMICAS

32 - Propriedade de veículos na residência

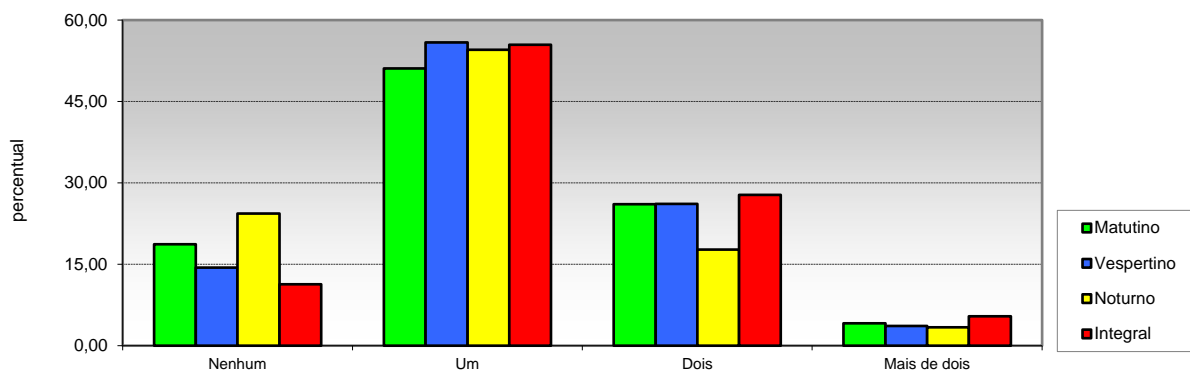

Opção / Área	Matutino		Vespertino		Noturno		Integral		Total	
	Ingr.	%	Ingr.	%	Ingr.	%	Ingr.	%	Ingr.	%
1 Nenhum	109	18,70	16	14,41	164	24,37	100	11,34	389	17,30
2 Um	298	51,11	62	55,86	367	54,53	489	55,44	1216	54,07
3 Dois	152	26,07	29	26,13	119	17,68	245	27,78	545	24,23
4 Mais de dois	24	4,12	4	3,60	23	3,42	48	5,44	99	4,40
Total	583	100	111	100	673	100	882	100	2.249	100

33 - Acesso a Internet

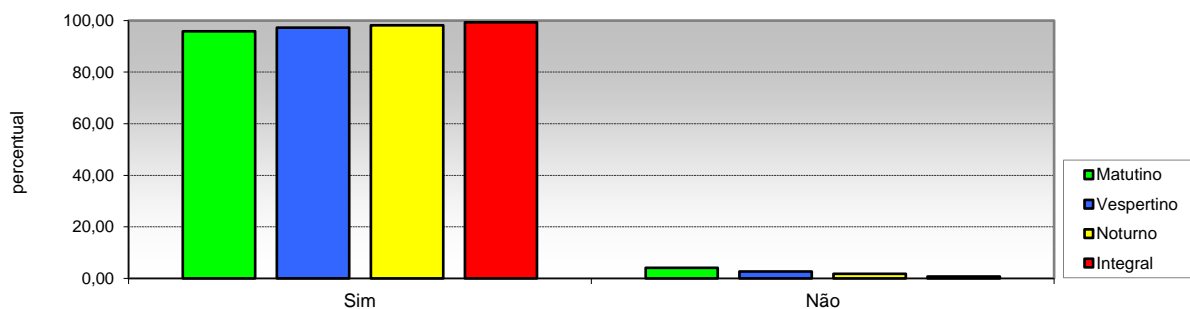

Opção / Área	Matutino		Vespertino		Noturno		Integral		Total	
	Ingr.	%	Ingr.	%	Ingr.	%	Ingr.	%	Ingr.	%
1 Sim	559	95,88	108	97,30	661	98,22	876	99,32	2204	98,00
2 Não	24	4,12	3	2,70	12	1,78	6	0,68	45	2,00
Total	583	100	111	100	673	100	882	100	2.249	100