

**Pró-Reitoria de Planejamento**  
**Diretoria de Avaliação e Informação Institucional – DAII**

**PERFIL DO INGRESSANTE - VESTIBULAR 2021**  
**POR TURNO**  
**I - CARACTERÍSTICAS SÓCIO-CULTURAIS**

**01 - Gênero:**

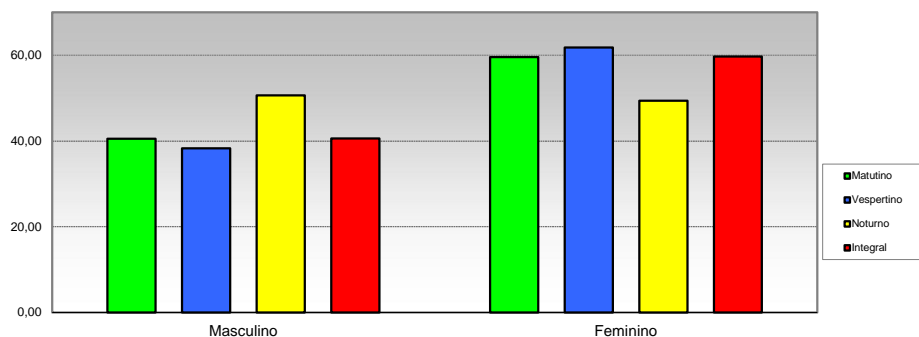

Opção / Área	Matutino		Vespertino		Noturno		Integral		Total	
	Cand.	%	Cand.	%	Cand.	%	Cand.	%	Cand.	%
1 Masculino	236	40,48	44	38,26	363	50,63	347	40,58	990	43,61
2 Feminino	347	59,52	71	61,74	354	49,37	510	60	1282	56,48
<b>Total</b>	<b>583</b>	<b>100</b>	<b>115</b>	<b>100</b>	<b>717</b>	<b>100</b>	<b>857</b>	<b>100</b>	<b>2.272</b>	<b>100</b>

**02 - Faixa etária**

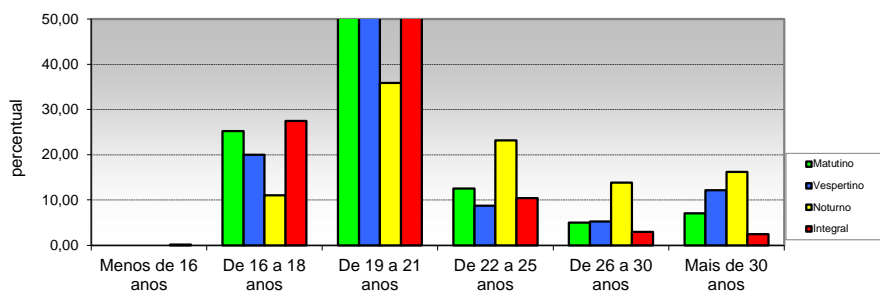

Opção / Área	Matutino		Vespertino		Noturno		Integral		Total	
	Cand.	%	Cand.	%	Cand.	%	Cand.	%	Cand.	%
1 Menos de 16 anos	0	0,00	0	0,00	0	0,00	1	0,12	1	0,04
2 De 16 a 18 anos	147	25,21	23	20,00	79	11,02	235	27,49	484	21,32
3 De 19 a 21 anos	293	50,26	62	53,91	257	35,84	486	56,84	1098	48,37
4 De 22 a 25 anos	73	12,52	10	8,70	166	23,15	89	10,41	338	14,89
5 De 26 a 30 anos	29	4,97	6	5,22	99	13,81	25	2,92	159	7,00
6 Mais de 30 anos	41	7,03	14	12,17	116	16,18	21	2,46	192	8,46
<b>Total</b>	<b>583</b>	<b>100</b>	<b>115</b>	<b>100</b>	<b>717</b>	<b>100</b>	<b>857</b>	<b>100</b>	<b>2.272</b>	<b>100</b>

Fonte: Base UEL/COPS Vestibular 2021

**Pró-Reitoria de Planejamento**  
**Diretoria de Avaliação e Informação Institucional – DAI**

**PERFIL DO INGRESSANTE - VESTIBULAR 2021**  
**POR TURNO**  
**I - CARACTERÍSTICAS SÓCIO-CULTURAIS**

**03 - Tipo de cota**

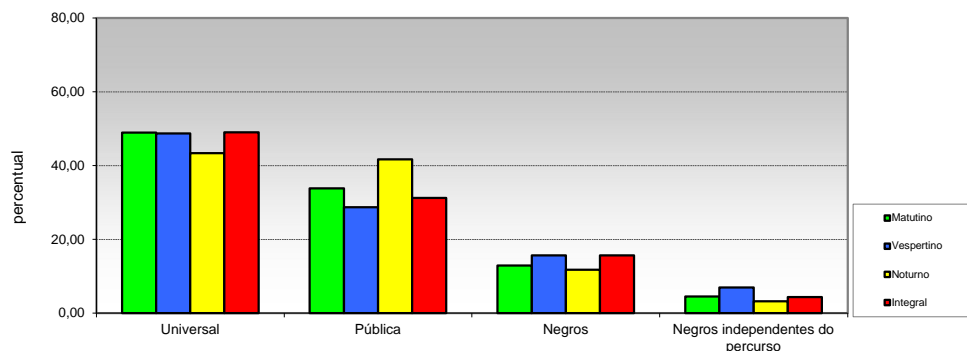

Opção / Área	Matutino		Vespertino		Noturno		Integral		Total	
	Cand.	%	Cand.	%	Cand.	%	Cand.	%	Cand.	%
1 Universal	285	48,89	56	48,70	311	43,38	419	49,01	1071	47,18
2 Pública	197	33,79	33	28,70	299	41,70	267	31,23	796	35,07
3 Negros	75	12,86	18	15,65	84	11,72	134	15,67	311	13,70
4 Negros independentes do percurso	26	4,46	8	6,96	23	3,21	37	4,33	94	4,14
<b>Total</b>	<b>583</b>	<b>100</b>	<b>115</b>	<b>100</b>	<b>717</b>	<b>100</b>	<b>857</b>	<b>100</b>	<b>2.272</b>	<b>100</b>

**04 - Estado civil**

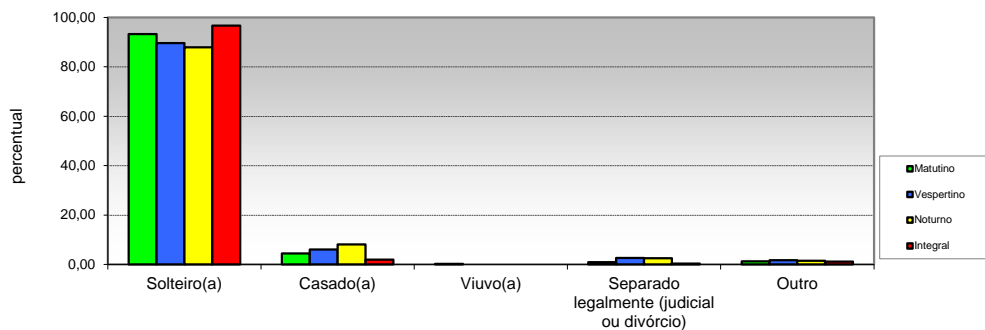

Opção / Área	Matutino		Vespertino		Noturno		Integral		Total	
	Cand.	%	Cand.	%	Cand.	%	Cand.	%	Cand.	%
1 Solteiro(a)	544	93,31	103	89,57	630	87,87	827	96,73	2104	92,69
2 Casado(a)	26	4,46	7	6,09	58	8,09	17	1,99	108	4,76
3 Viuvo(a)	1	0,17	0	0,00	0	0,00	0	0,00	1	0,04
4 Separado legalmente (judicial ou divórcio)	5	0,86	3	2,61	18	2,51	3	0,35	29	1,28
5 Outro	7	1,20	2	1,74	11	1,53	10	1,17	30	1,32
<b>Total</b>	<b>583</b>	<b>100</b>	<b>115</b>	<b>100</b>	<b>717</b>	<b>100</b>	<b>857</b>	<b>100</b>	<b>2.272</b>	<b>100</b>

Fonte: I

Pró-Reitoria de Planejamento  
Diretoria De Avaliação e Acompanhamento Institucional

PERFIL DO INGRESSANTE - VESTIBULAR 2021  
POR TURNO  
I - CARACTERÍSTICAS SÓCIO-CULTURAIS

05 - Filhos menores de 6 anos

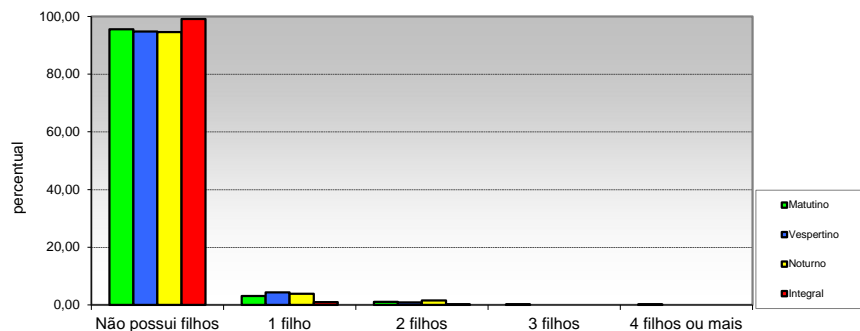

Opção / Área	Matutino		Vespertino		Noturno		Integral		Total	
	Cand.	%	Cand.	%	Cand.	%	Cand.	%	Cand.	%
1 Não possui filhos	557	95,54	109	94,78	678	94,56	847	99,06	2191	96,52
2 1 filho	18	3,09	5	4,35	28	3,91	8	0,94	59	2,60
3 2 filhos	6	1,03	1	0,87	11	1,53	2	0,23	20	0,88
4 3 filhos	1	0,17	0	0,00	0	0,00	0	0,00	1	0,04
5 4 filhos ou mais	1	0,17	0	0,00	0	-	0	0,00	1	0,04
<b>Total</b>	<b>583</b>	<b>100</b>	<b>115</b>	<b>100</b>	<b>717</b>	<b>100</b>	<b>857</b>	<b>100</b>	<b>2.272</b>	<b>100</b>

06 - Estado em que nasceu

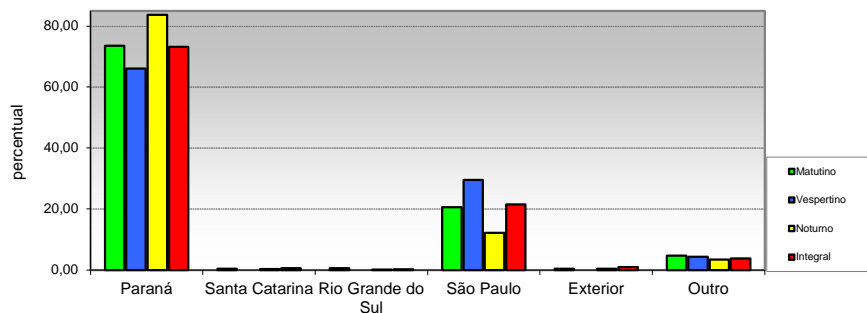

Opção / Área	Matutino		Vespertino		Noturno		Integral		Total	
	Cand.	%	Cand.	%	Cand.	%	Cand.	%	Cand.	%
1 Paraná	429	73,58	76	66,09	600	83,68	626	73,22	1731	76,26
2 Santa Catarina	2	0,34	0	0,00	2	0,28	5	0,58	9	0,40
3 Rio Grande do Sul	3	0,51	0	0,00	1	0,14	2	0,23	6	0,26
4 São Paulo	120	20,58	34	29,57	87	12,13	184	21,52	425	18,72
5 Exterior	2	0,34	0	0,00	3	0,42	8	0,94	13	0,57
6 Outro	27	4,63	5	4,35	24	3,35	32	3,74	88	3,88
<b>Total</b>	<b>583</b>	<b>100</b>	<b>115</b>	<b>100</b>	<b>717</b>	<b>100</b>	<b>857</b>	<b>100</b>	<b>2.272</b>	<b>100</b>

Fonte: t

**Pró-Reitoria de Planejamento**  
**Diretoria de Avaliação e Informação Institucional – DAI**

**PERFIL DO INGRESSANTE - VESTIBULAR 2021**  
**POR TURNO**  
**I - CARACTERÍSTICAS SÓCIO-CULTURAIS**

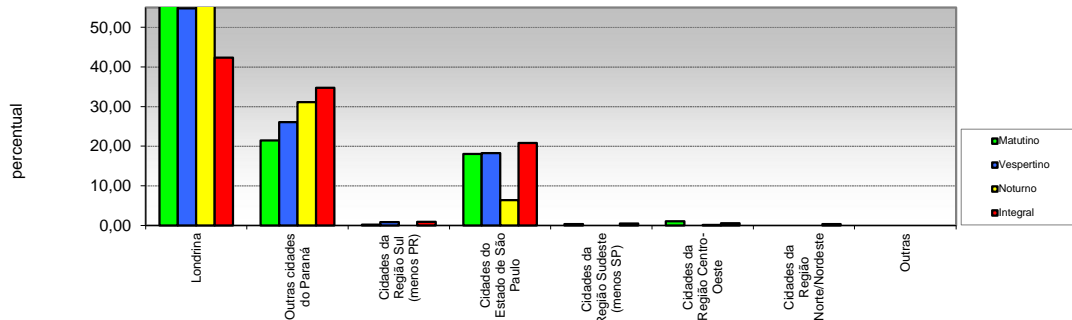

Opção / Área	Matutino		Vespertino		Noturno		Integral		Total	
	Cand.	%	Cand.	%	Cand.	%	Cand.	%	Cand.	%
1 Londrina	344	59,01	63	54,78	447	62,34	362	42,34	1216	53,57
2 Outras cidades do Paraná	125	21,44	30	26,09	223	31,10	297	34,74	675	29,74
3 Cidades da Região Sul (menos PR)	1	0,17	1	0,87	0	0,00	8	0,94	10	0,44
4 Cidades do Estado de São Paulo	105	18,01	21	18,26	46	6,42	178	20,82	350	15,42
5 Cidades da Região Sudeste (menos SP)	2	0,34	0	0,00	0	0,00	4	0,47	6	0,26
6 Cidades da Região Centro-Oeste	6	1,03	0	0,00	1	0,14	5	0,58	12	0,53
7 Cidades da Região Norte/Nordeste	0	0,00	0	0,00	0	0,00	3	0,35	3	0,13
8 Outras	0	0,00	0	0,00	0	0,00	0	0,00	0	0,00
<b>Total</b>	<b>583</b>	<b>100</b>	<b>115</b>	<b>100</b>	<b>717</b>	<b>100</b>	<b>857</b>	<b>100</b>	<b>2.272</b>	<b>100</b>

**08 - Atividade praticada para ocupação da maior parte do tempo livre**

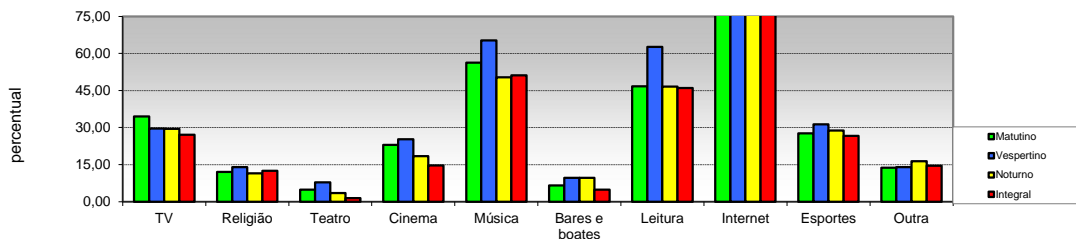

Opção / Área	Matutino		Vespertino		Noturno		Integral		Total	
	Cand.	%	Cand.	%	Cand.	%	Cand.	%	Cand.	%
1 TV	201	34,48	34	29,57	211	29,43	231	27,02	677	29,82
2 Religião	70	12,01	16	13,91	82	11,44	107	12,51	275	12,11
3 Teatro	28	4,80	9	7,83	25	3,49	12	1,40	74	3,26
4 Cinema	134	22,98	29	25,22	132	18,41	125	14,62	420	18,50
5 Música	328	56,26	75	65,22	361	50,35	437	51,11	1201	52,91
6 Bares e boates	38	6,52	11	9,57	69	9,62	41	4,80	159	7,00
7 Leitura	272	46,66	72	62,61	334	46,58	393	45,96	1071	47,18
8 Internet	495	84,91	96	83,48	596	83,12	750	87,72	1937	85,33
9 Esportes	161	27,62	36	31,30	206	28,73	227	26,55	630	27,75
10 Outra	80	13,72	16	13,91	117	16,32	124	14,50	337	14,85

Fonte: I

(múltipla-escolha)

Pró-Reitoria de Planejamento  
Diretoria De Avaliação e Acompanhamento Institucional

PERFIL DO INGRESSANTE - VESTIBULAR 2021  
POR TURNO  
I - CARACTERÍSTICAS SÓCIO-CULTURAIS

09 - Meio que utiliza para manter-se informado

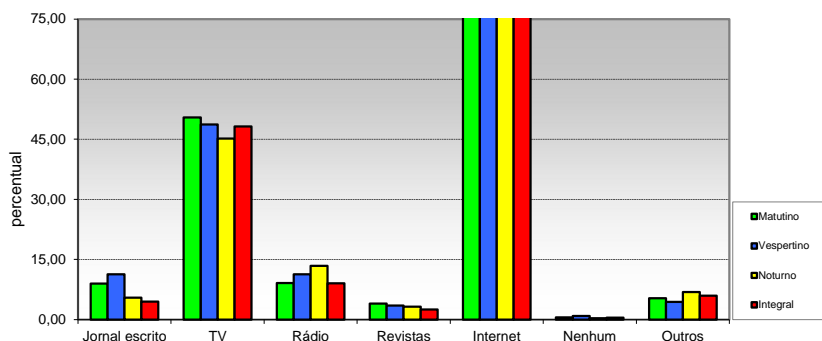

Opção / Área	Matutino		Vespertino		Noturno		Integral		Total	
	Cand.	%	Cand.	%	Cand.	%	Cand.	%	Cand.	%
1 Jornal escrito	52	8,92	13	11,30	39	5,44	38	4,44	142	6,26
2 TV	294	50,43	56	48,70	324	45,19	412	48,19	1086	47,84
3 Rádio	53	9,09	13	11,30	96	13,39	77	9,01	239	10,53
4 Revistas	23	3,95	4	3,48	23	3,21	21	2,46	71	3,13
5 Internet	552	94,68	109	94,78	689	96,09	838	98,01	2188	96,39
6 Nenhum	3	0,51	1	0,87	2	0,28	4	0,47	10	0,44
7 Outros	31	5,32	5	4,35	49	6,83	51	5,96	136	5,99

(múltipla-escolha)

**Pró-Reitoria de Planejamento**  
**Diretoria de Avaliação e Informação Institucional – DAII**

**PERFIL DO INGRESSANTE - VESTIBULAR 2021**  
**POR TURNO**  
**II - CARACTERÍSTICAS SÓCIO-EDUCACIONAIS**

**10 - Nível de instrução do pai**

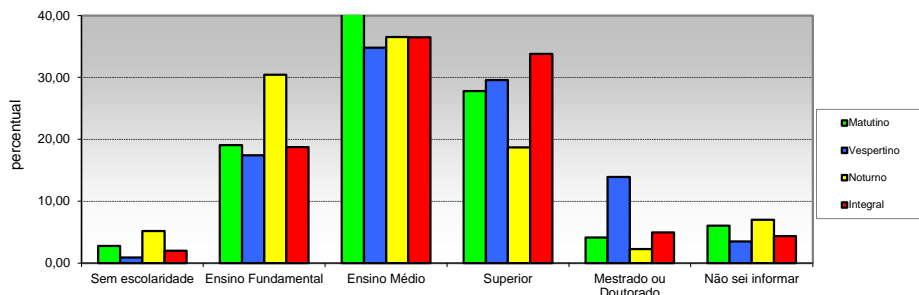

Opção / Área	Matutino		Vespertino		Noturno		Integral		Total	
	Cand.	%	Cand.	%	Cand.	%	Cand.	%	Cand.	%
1 Sem escolaridade	16	2,74	1	0,87	37	5,16	17	1,99	71	3,13
2 Ensino Fundamental	111	19,04	20	17,39	218	30,40	160	18,71	509	22,42
3 Ensino Médio	235	40,31	40	34,78	262	36,54	312	36,49	849	37,40
4 Superior	162	27,79	34	29,57	134	18,69	289	33,80	619	27,27
5 Mestrado ou Doutorado	24	4,12	16	13,91	16	2,23	42	4,91	98	4,32
6 Não sei informar	35	6,00	4	3,48	50	6,97	37	4,33	126	5,55
<b>Total</b>	<b>583</b>	<b>100</b>	<b>115</b>	<b>100</b>	<b>717</b>	<b>100</b>	<b>857</b>	<b>100</b>	<b>2.272</b>	<b>100</b>

**11 - Nível de instrução da mãe**

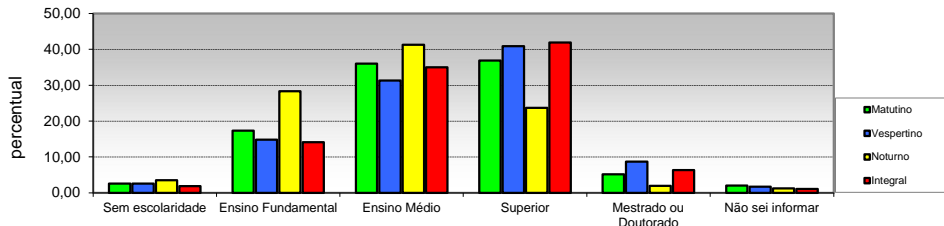

Opção / Área	Matutino		Vespertino		Noturno		Integral		Total	
	Cand.	%	Cand.	%	Cand.	%	Cand.	%	Cand.	%
1 Sem escolaridade	15	2,57	3	2,61	25	3,49	16	1,87	59	2,60
2 Ensino Fundamental	101	17,32	17	14,78	203	28,31	121	14,15	442	19,47
3 Ensino Médio	210	36,02	36	31,30	296	41,28	299	34,97	841	37,05
4 Superior	215	36,88	47	40,87	170	23,71	358	41,87	790	34,80
5 Mestrado ou Doutorado	30	5,15	10	8,70	14	1,95	54	6,32	108	4,76
6 Não sei informar	12	2,06	2	1,74	9	1,26	9	1,05	32	1,41
<b>Total</b>	<b>583</b>	<b>100</b>	<b>115</b>	<b>100</b>	<b>717</b>	<b>100</b>	<b>857</b>	<b>100</b>	<b>2.272</b>	<b>100</b>

Fonte: Base UEL/COPS Vestibular 2021

**Pró-Reitoria de Planejamento**  
**Diretoria de Avaliação e Informação Institucional – DAII**

**PERFIL DO INGRESSANTE - VESTIBULAR 2021**  
**POR TURNO**  
**II - CARACTERÍSTICAS SÓCIO-EDUCACIONAIS**

**12 - Frequência ao Ensino Fundamental**

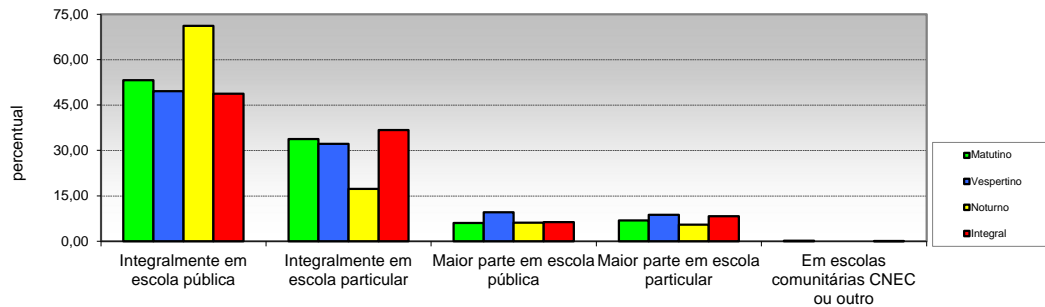

Opção / Área	Matutino		Vespertino		Noturno		Integral		Total	
	Cand.	%	Cand.	%	Cand.	%	Cand.	%	Cand.	%
1 Integralmente em escola pública	310	53,17	57	49,57	510	71,13	417	48,77	1294	57,00
2 Integralmente em escola particular	197	33,79	37	32,17	124	17,29	314	36,73	672	29,60
3 Maior parte em escola pública	35	6,00	11	9,57	44	6,14	54	6,32	144	6,34
4 Maior parte em escola particular	40	6,86	10	8,70	39	5,44	71	8,30	160	7,05
5 Em escolas comunitárias CNEC ou outro	1	0,17	0	0,00	0	0,00	1	0,12	2	0,09
<b>Total</b>	<b>583</b>	<b>100</b>	<b>115</b>	<b>100</b>	<b>717</b>	<b>100</b>	<b>857</b>	<b>100</b>	<b>2.272</b>	<b>100</b>

**13 - Forma de conclusão do ensino Fundamental**

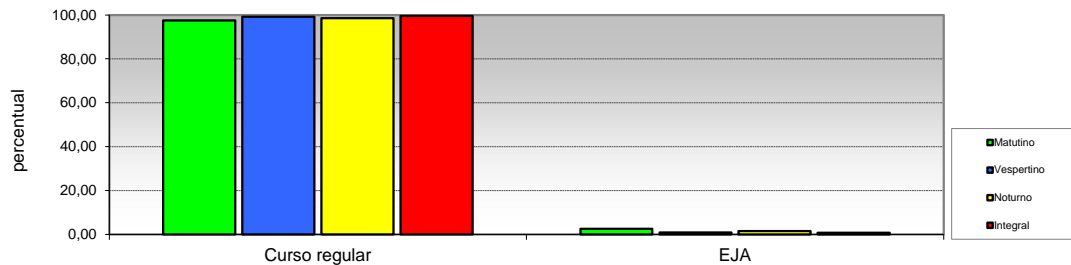

Opção / Área	Matutino		Vespertino		Noturno		Integral		Total	
	Cand.	%	Cand.	%	Cand.	%	Cand.	%	Cand.	%
1 Curso regular	568	97,43	114	99,13	706	98,47	851	99,53	2239	98,63
2 EJA	15	2,57	1	0,87	11	1,53	6	0,70	33	1,45
<b>Total</b>	<b>583</b>	<b>100</b>	<b>115</b>	<b>100</b>	<b>717</b>	<b>100</b>	<b>857</b>	<b>100</b>	<b>2.272</b>	<b>100</b>

Fonte: Base UEL/COPS Vestibular 2021

**Pró-Reitoria de Planejamento**  
**Diretoria de Avaliação e Informação Institucional – DAI**

**PERFIL DO INGRESSANTE - VESTIBULAR 2021**  
**POR TURNO**  
**II - CARACTERÍSTICAS SÓCIO-EDUCACIONAIS**

**14 - Frequência ao Ensino Médio**

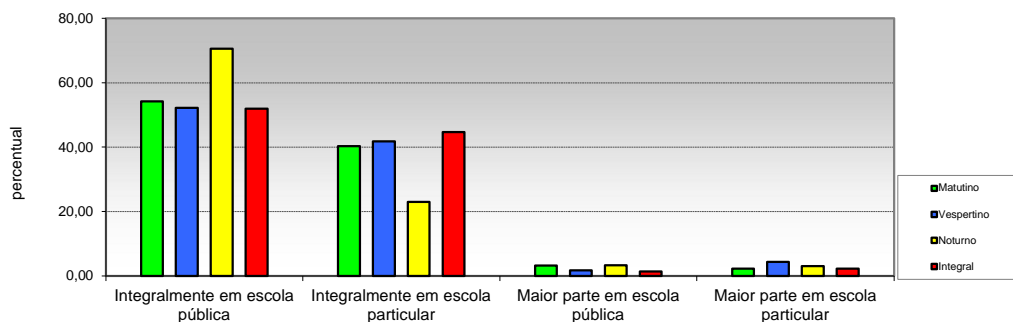

Opção / Área	Matutino		Vespertino		Noturno		Integral		Total	
	Cand.	%	Cand.	%	Cand.	%	Cand.	%	Cand.	%
1 Integralmente em escola pública	316	54,20	60	52,17	506	70,57	444	51,93	1326	58,41
2 Integralmente em escola particular	235	40,31	48	41,74	165	23,01	382	44,68	830	36,56
3 Maior parte em escola pública	19	3,26	2	1,74	24	3,35	12	1,40	57	2,51
4 Maior parte em escola particular	13	2,23	5	4,35	22	3,07	19	2,22	59	2,60
<b>Total</b>	<b>583</b>	<b>100</b>	<b>115</b>	<b>100</b>	<b>717</b>	<b>100</b>	<b>857</b>	<b>100</b>	<b>2.272</b>	<b>100</b>

**15 - Forma de conclusão do Ensino Médio**

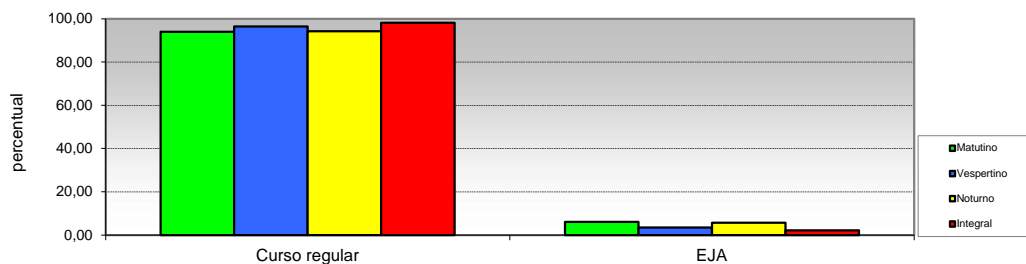

Opção / Área	Matutino		Vespertino		Noturno		Integral		Total	
	Cand.	%	Cand.	%	Cand.	%	Cand.	%	Cand.	%
1 Curso regular	548	94,00	111	96,52	676	94,28	839	98,13	2174	95,77
2 EJA	35	6,00	4	3,48	41	5,72	18	2,11	98	4,32
<b>Total</b>	<b>583</b>	<b>100</b>	<b>115</b>	<b>100</b>	<b>717</b>	<b>100</b>	<b>857</b>	<b>100</b>	<b>2.272</b>	<b>100</b>

Fonte: Base UEL/COPS Vestibular 2021



**Pró-Reitoria de Planejamento**  
**Diretoria de Avaliação e Informação Institucional – DAI**

**PERFIL DO INGRESSANTE - VESTIBULAR 2021**  
**POR TURNO**  
**II - CARACTERÍSTICAS SÓCIO-EDUCACIONAIS**

**16 - Ano de conclusão do Ensino Médio**

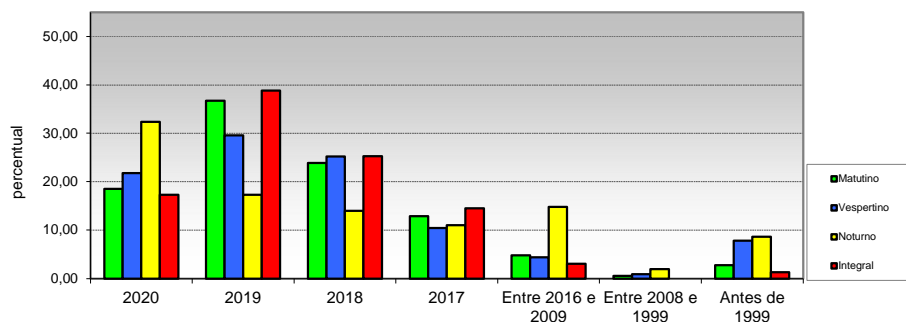

Opção / Área	Matutino		Vespertino		Noturno		Integral		Total	
	Cand.	%	Cand.	%	Cand.	%	Cand.	%	Cand.	%
1 2020	108	18,52	25	21,74	232	32,36	148	17,31	513	22,60
2 2019	214	36,71	34	29,57	124	17,29	332	38,83	704	31,01
3 2018	139	23,84	29	25,22	100	13,95	216	25,26	484	21,32
4 2017	75	12,86	12	10,43	79	11,02	124	14,50	290	12,78
5 Entre 2016 e 2009	28	4,80	5	4,35	106	14,78	26	3,04	165	7,27
6 Entre 2008 e 1999	3	0,51	1	0,87	14	1,95	0	0,00	18	0,79
7 Antes de 1999	16	2,74	9	7,83	62	8,65	11	1,29	98	4,32
<b>Total</b>	<b>583</b>	<b>100</b>	<b>115</b>	<b>100</b>	<b>717</b>	<b>100</b>	<b>857</b>	<b>100</b>	<b>2.272</b>	<b>100</b>

**17 - Frequência em cursinho preparatório (Pré-Vestibular)**

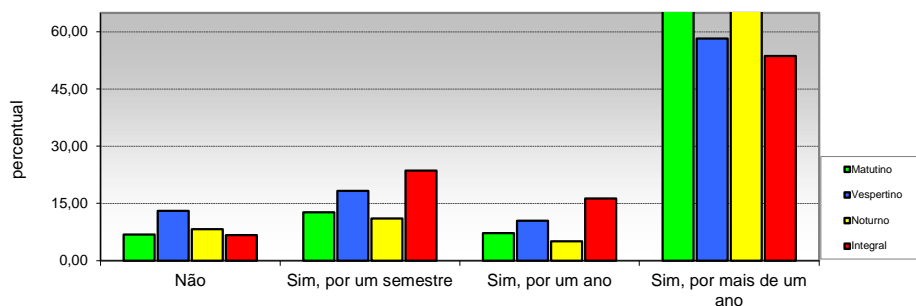

Opção / Área	Matutino		Vespertino		Noturno		Integral		Total	
	Cand.	%	Cand.	%	Cand.	%	Cand.	%	Cand.	%
1 Não	40	6,86	15	13,04	59	8,23	57	6,67	171	7,53
2 Sim, por um semestre	74	12,69	21	18,26	79	11,02	202	23,63	376	16,56
3 Sim, por um ano	42	7,20	12	10,43	36	5,02	139	16,26	229	10,09
4 Sim, por mais de um ano	427	73,24	67	58,26	543	75,73	459	53,68	1496	65,90
<b>Total</b>	<b>583</b>	<b>100</b>	<b>115</b>	<b>100</b>	<b>717</b>	<b>100</b>	<b>857</b>	<b>100</b>	<b>2.272</b>	<b>100</b>

Fonte: I

Pró-Reitoria de Planejamento  
Diretoria De Avaliação e Acompanhamento Institucional

PERFIL DO INGRESSANTE - VESTIBULAR 2021  
POR TURNO  
II - CARACTERÍSTICAS SÓCIO-EDUCACIONAIS

18 - Número de vestibulares prestados

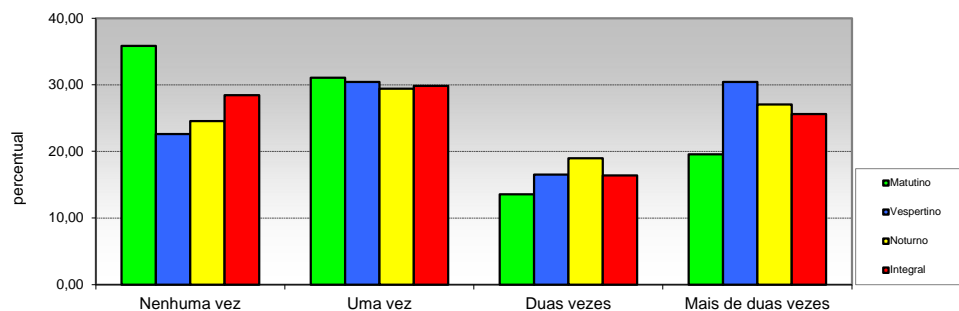

Opção / Área	Matutino		Vespertino		Noturno		Integral		Total	
	Cand.	%	Cand.	%	Cand.	%	Cand.	%	Cand.	%
1 Nenhuma vez	209	35,85	26	22,61	176	24,55	243	28,42	654	28,81
2 Uma vez	181	31,05	35	30,43	211	29,43	255	29,82	682	30,04
3 Duas vezes	79	13,55	19	16,52	136	18,97	140	16,37	374	16,48
4 Mais de duas vezes	114	19,55	35	30,43	194	27,06	219	25,61	562	24,76
Total	583	100	115	100	717	100,00	857	100	2.272	100

19 - Pretensão em prestar vestibular em outra instituição

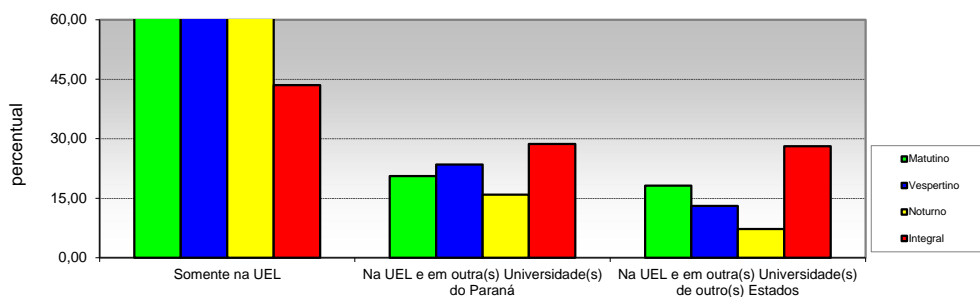

Opção / Área	Matutino		Vespertino		Noturno		Integral		Total	
	Cand.	%	Cand.	%	Cand.	%	Cand.	%	Cand.	%
1 Somente na UEL	357	61,23	73	63,48	551	76,85	372	43,51	1353	59,60
2 Na UEL e em outra(s) Universidade(s) do Paraná	120	20,58	27	23,48	114	15,90	245	28,65	506	22,29
3 Na UEL e em outra(s) Universidade(s) de outro(s) Estados	106	18,18	15	13,04	52	7,25	240	28,07	413	18,19
Total	583	100	115	100	717	100	857	100	2.272	100

Fonte: Base UEL/COPS Vestibular 2021

Pró-Reitoria de Planejamento  
Diretoria De Avaliação e Acompanhamento Institucional

PERFIL DO INGRESSANTE - VESTIBULAR 2021  
POR TURNO  
II - CARACTERÍSTICAS SÓCIO-EDUCACIONAIS

20 - Ingresso em algum curso superior

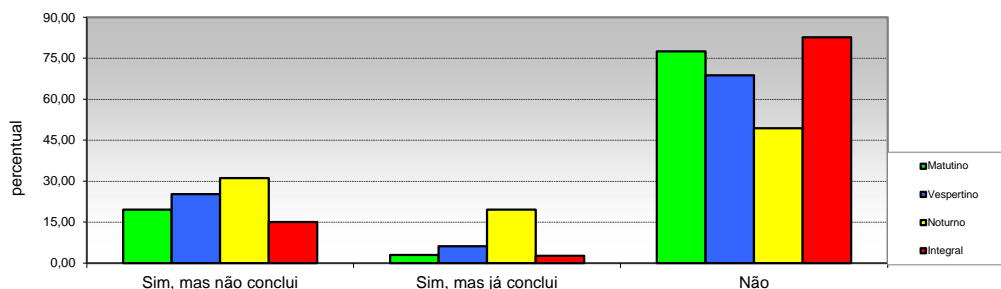

Opção / Área	Matutino		Vespertino		Noturno		Integral		Total	
	Cand.	%	Cand.	%	Cand.	%	Cand.	%	Cand.	%
1 Sim, mas não conclui	114	19,55	29	25,22	223	31,10	128	14,97	494	21,76
2 Sim, mas já conclui	17	2,92	7	6,09	140	19,53	22	2,57	186	8,19
3 Não	452	77,53	79	68,70	354	49,37	707	82,69	1592	70,13
<b>Total</b>	<b>583</b>	<b>100</b>	<b>115</b>	<b>100</b>	<b>717</b>	<b>100</b>	<b>857</b>	<b>100</b>	<b>2.272</b>	<b>100</b>

21 - Motivo que levou a escolher o curso

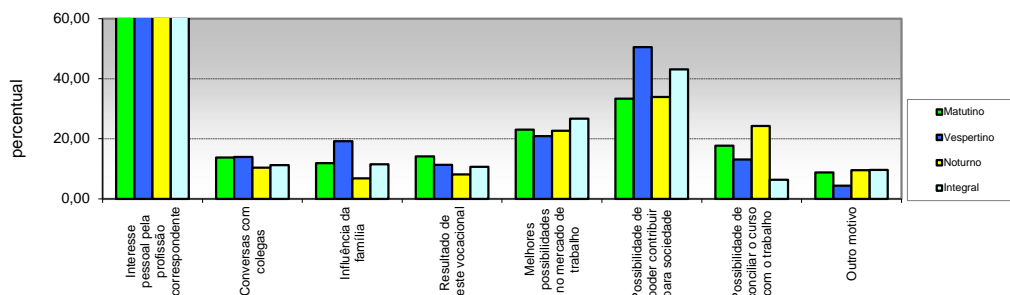

Opção / Área	Matutino		Vespertino		Noturno		Integral		Total	
	Cand.	%	Cand.	%	Cand.	%	Cand.	%	Cand.	%
1 Interesse pessoal pela profissão correspondente	499	85,59	103	89,57	590	82,29	764	89,36	1956	86,17
2 Conversas com colegas	80	13,72	16	13,91	74	10,32	96	11,23	266	11,72
3 Influência da família	69	11,84	22	19,13	49	6,83	98	11,46	238	10,48
4 Resultado de teste vocacional	82	14,07	13	11,30	58	8,09	91	10,64	244	10,75
5 Melhores possibilidades no mercado de trabalho	134	22,98	24	20,87	162	22,59	228	26,67	548	24,14
6 Possibilidade de poder contribuir para sociedade	194	33,28	58	50,43	243	33,89	368	43,04	863	38,02
7 Possibilidade de conciliar o curso com o trabalho	103	17,67	15	13,04	174	24,27	54	6,32	346	15,24
8 Outro motivo	51	8,75	5	4,35	68	9,48	82	9,59	206	9,07

Fonte: Base UEL/COPS Vestibular 2021

(MULTIPLA-ESCOLHA)

**Pró-Reitoria de Planejamento  
Diretoria De Avaliação e Acompanhamento Institucional**

**PERFIL DO INGRESSANTE - VESTIBULAR 2021  
POR TURNO  
II - CARACTERÍSTICAS SÓCIO-EDUCACIONAIS**

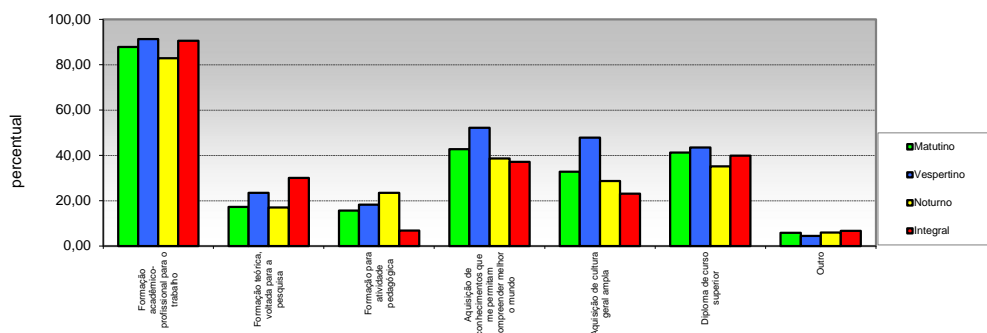

Opção / Área	Matutino		Vespertino		Noturno		Integral		Total	
	Cand.	%	Cand.	%	Cand.	%	Cand.	%	Cand.	%
1 Formação acadêmica-profissional para o trabalho	512	87,82	105	91,30	594	82,85	774	90,53	1985	87,44
2 Formação teórica, voltada para a pesquisa	100	17,15	27	23,48	122	17,02	257	30,06	506	22,29
3 Formação para atividade pedagógica	91	15,61	21	18,26	168	23,43	58	6,78	338	14,89
4 permitam compreender melhor o mundo	249	42,71	60	52,17	277	38,63	317	37,08	903	39,78
5 Aquisição de cultura geral ampla	191	32,76	55	47,83	205	28,59	197	23,04	648	28,55
6 Diploma de curso superior	240	41,17	50	43,48	252	35,15	341	39,88	883	38,90
7 Outro	34	5,83	5	4,35	42	5,86	57	6,67	138	6,08

(MULTIPLA-ESCOLHA)

**23 - Frequência em curso específico de língua estrangeira**

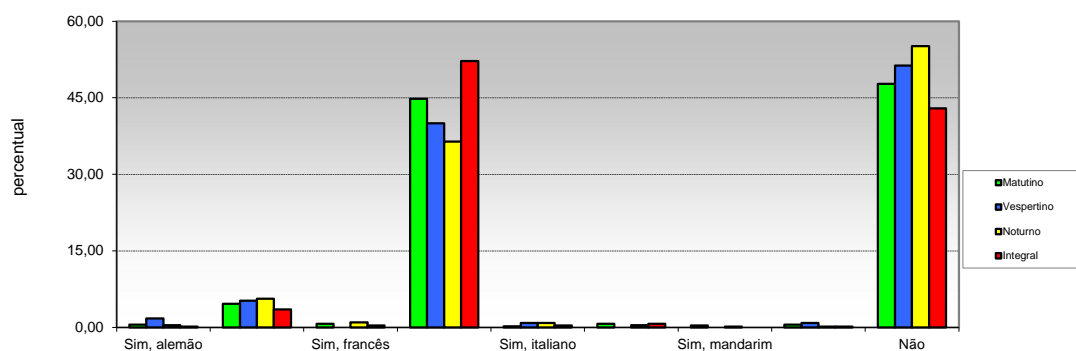

Opção / Área	Matutino		Vespertino		Noturno		Integral		Total	
	Cand.	%	Cand.	%	Cand.	%	Cand.	%	Cand.	%
1 Sim, alemão	3	0,51	2	1,74	3	0,42	1	0,12	9	0,40
2 Sim, espanhol	27	4,63	6	5,22	40	5,58	30	3,51	103	4,54
3 Sim, francês	4	0,69	0	0,00	7	0,98	3	0,35	14	0,62
4 Sim, inglês	261	44,77	46	40,00	261	36,40	446	52,16	1014	44,67
5 Sim, italiano	1	0,17	1	0,87	6	0,84	3	0,35	11	0,48
6 Sim, japonês	4	0,69	0	0,00	3	0,42	6	0,70	13	0,57
7 Sim, mandarim	2	0,34	0	0,00	1	0,14	0	0,00	3	0,13
8 Outra	3	0,51	1	0,87	1	0,14	1	0,12	6	0,26
9 Não	278	47,68	59	51,30	395	55,09	367	42,92	1099	48,41
<b>Total</b>	<b>583</b>	<b>100</b>	<b>115</b>	<b>100</b>	<b>717</b>	<b>100</b>	<b>857</b>	<b>100</b>	<b>2.272</b>	<b>100</b>

Fonte: I

Pró-Reitoria de Planejamento  
Diretoria De Avaliação e Acompanhamento Institucional

PERFIL DO INGRESSANTE - VESTIBULAR 2021  
POR TURNO  
II - CARACTERÍSTICAS SÓCIO-EDUCACIONAIS

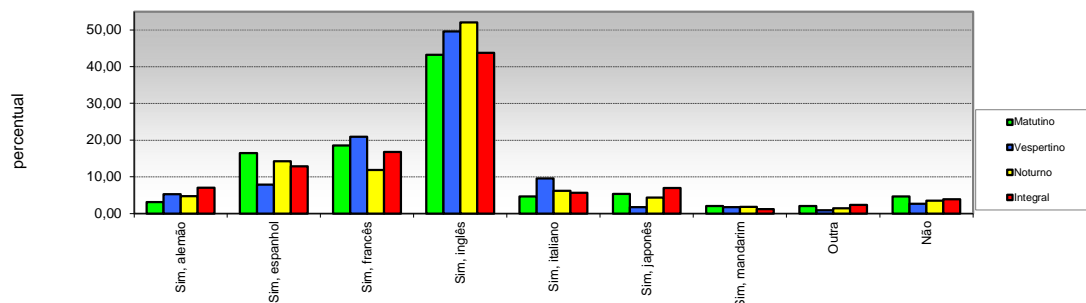

Opção / Área	Matutino		Vespertino		Noturno		Integral		Total	
	Cand.	%	Cand.	%	Cand.	%	Cand.	%	Cand.	%
1 Sim, alemão	18	3,09	6	5,22	34	4,74	60	7,02	118	5,20
2 Sim, espanhol	96	16,47	9	7,83	102	14,23	110	12,87	317	13,96
3 Sim, francês	108	18,52	24	20,87	85	11,85	143	16,73	360	15,86
4 Sim, inglês	252	43,22	57	49,57	373	52,02	374	43,74	1056	46,52
5 Sim, italiano	27	4,63	11	9,57	44	6,14	48	5,61	130	5,73
6 Sim, japonês	31	5,32	2	1,74	31	4,32	59	6,90	123	5,42
7 Sim, mandarim	12	2,06	2	1,74	13	1,81	10	1,17	37	1,63
8 Outra	12	2,06	1	0,87	10	1,39	20	2,34	43	1,89
9 Não	27	4,63	3	2,61	25	3,49	33	3,86	88	3,88
<b>Total</b>	<b>583</b>	<b>100</b>	<b>115</b>	<b>100</b>	<b>717</b>	<b>100</b>	<b>857</b>	<b>100</b>	<b>2.272</b>	<b>100</b>

25 - Necessidades educacionais especiais:

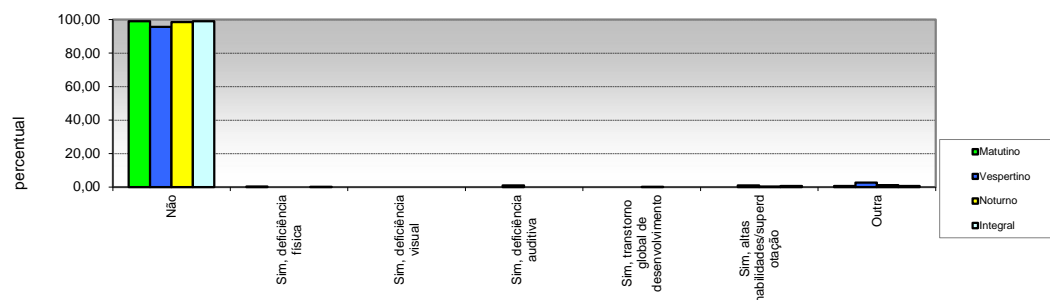

Opção / Área	Matutino		Vespertino		Noturno		Integral		Total	
	Cand.	%	Cand.	%	Cand.	%	Cand.	%	Cand.	%
1 Não	577	98,97	110	95,65	706	98,47	846	98,95	2239	98,63
2 Sim, deficiência física	2	0,34	0	0,00	0	0,00	1	0,12	3	0,13
3 Sim, deficiência visual	0	0,00	0	0,00	0	0,00	0	0,00	0	0,00
4 Sim, deficiência auditiva	0	0,00	1	0,87	0	0,00	0	0,00	1	0,04
5 Sim, transtorno global de desenvolvimento	0	0,00	0	0,00	1	0,14	0	0,00	1	0,04
6 Sim, altas habilidades/superdotação	0	0,00	1	0,87	2	0,28	5	0,58	8	0,35
7 Outra	4	0,69	3	2,61	8	1,12	5	0,58	20	0,88
<b>Total</b>	<b>583</b>	<b>100</b>	<b>115</b>	<b>100</b>	<b>717</b>	<b>100</b>	<b>857</b>	<b>100</b>	<b>2.272</b>	<b>100</b>

Fonte: I

Pró-Reitoria de Planejamento  
Diretoria De Avaliação e Acompanhamento Institucional

PERFIL DO INGRESSANTE - VESTIBULAR 2021  
POR TURNO  
II - CARACTERÍSTICAS SÓCIO-EDUCACIONAIS

26 - Renda familiar mensal

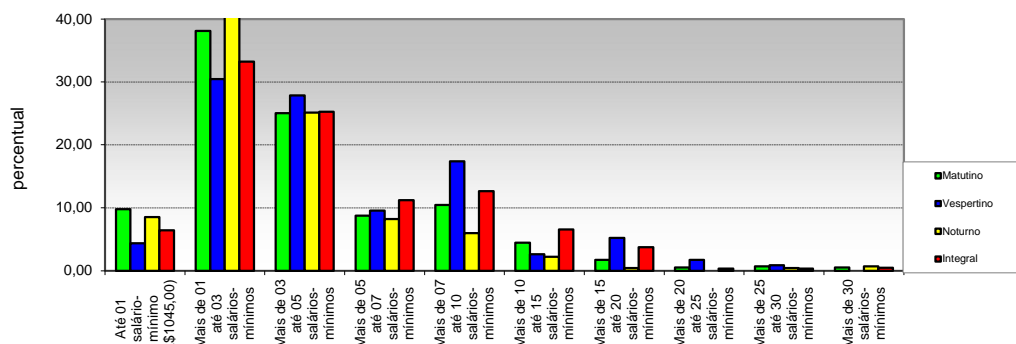

Opção / Área	Matutino		Vespertino		Noturno		Integral		Total	
	Cand.	%	Cand.	%	Cand.	%	Cand.	%	Cand.	%
1 Até 01 salário-mínimo (R\$1045,00)	57	9,78	5	4,35	61	8,51	55	6,43	178	7,84
2 Mais de 01 até 03 salários-mínimos	222	38,08	35	30,43	347	48,40	284	33,22	888	39,12
3 Mais de 03 até 05 salários-mínimos	146	25,04	32	27,83	180	25,10	216	25,26	574	25,29
4 Mais de 05 até 07 salários-mínimos	51	8,75	11	9,57	59	8,23	96	11,23	217	9,56
5 Mais de 07 até 10 salários-mínimos	61	10,46	20	17,39	43	6,00	108	12,63	232	10,22
6 Mais de 10 até 15 salários-mínimos	26	4,46	3	2,61	16	2,23	56	6,55	101	4,45
7 Mais de 15 até 20 salários-mínimos	10	1,72	6	5,22	3	0,42	32	3,74	51	2,25
8 Mais de 20 até 25 salários-mínimos	3	0,51	2	1,74	0	0,00	3	0,35	8	0,35
9 Mais de 25 até 30 salários-mínimos	4	0,69	1	0,87	3	0,42	3	0,35	11	0,48
10 Mais de 30 salários-mínimos	3	0,51	0	0,00	5	0,70	4	0,47	12	0,53
<b>Total</b>	<b>583</b>	<b>100</b>	<b>115</b>	<b>100</b>	<b>717</b>	<b>100</b>	<b>857</b>	<b>100</b>	<b>2.272</b>	<b>100</b>

27 - Número de pessoas que contribuem com a renda familiar

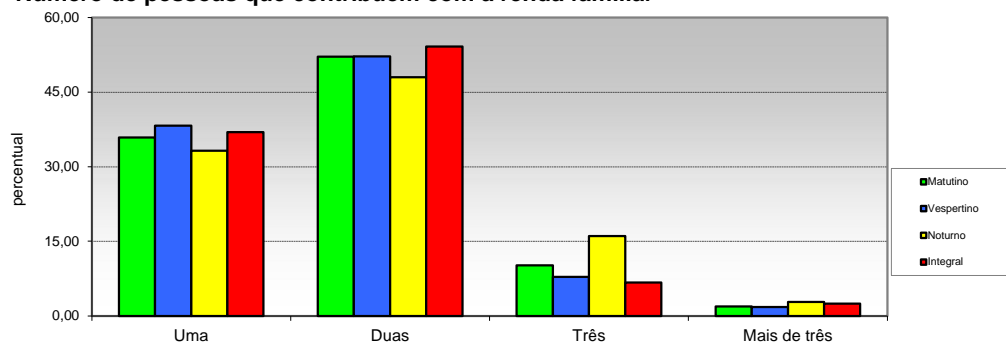

Opção / Área	Matutino		Vespertino		Noturno		Integral		Total	
	Cand.	%	Cand.	%	Cand.	%	Cand.	%	Cand.	%
1 Uma	209	35,85	44	38,26	238	33,19	316	36,96	807	35,55
2 Duas	304	52,14	60	52,17	344	47,98	463	54,15	1171	51,59
3 Três	59	10,12	9	7,83	115	16,04	57	6,67	240	10,57
4 Mais de três	11	1,89	2	1,74	20	2,79	21	2,46	54	2,38
<b>Total</b>	<b>583</b>	<b>100</b>	<b>115</b>	<b>100</b>	<b>717</b>	<b>100</b>	<b>857</b>	<b>100</b>	<b>2.272</b>	<b>100</b>

Fonte: I

Pró-Reitoria de Planejamento  
Diretoria De Avaliação e Acompanhamento Institucional

PERFIL DO INGRESSANTE - VESTIBULAR 2021  
POR TURNO  
III - CARACTERÍSTICAS SÓCIO-ECONÔMICAS

28 - Renda mensal do candidato

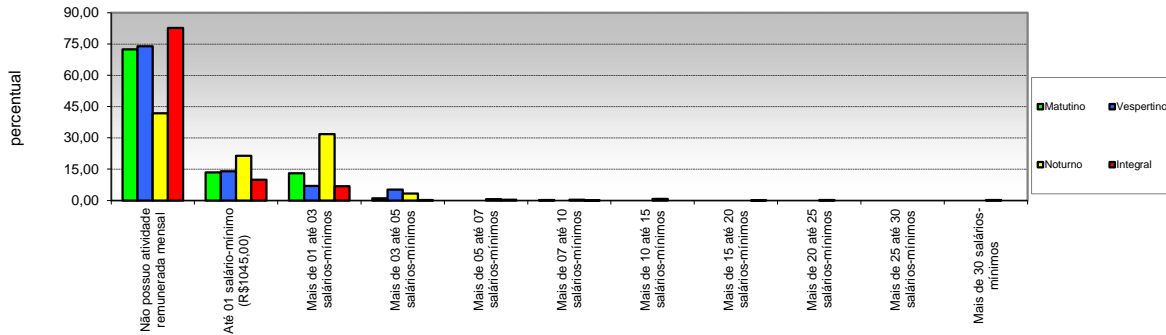

Opção / Área	Matutino		Vespertino		Noturno		Integral		Total	
	Cand.	%	Cand.	%	Cand.	%	Cand.	%	Cand.	%
1 Não possuo atividade remunerada mensal	422	72,38	85	73,91	0	41,70	707	82,69	1513	66,65
2 Até 01 salário-mínimo (R\$1045,00)	78	13,38	16	13,91	0	21,34	85	9,94	332	14,63
3 Mais de 01 até 03 salários-mínimos	76	13,04	8	6,96	0	31,80	58	6,78	370	16,30
4 Mais de 03 até 05 salários-mínimos	6	1,03	6	5,22	0	3,35	2	0,23	38	1,67
5 Mais de 05 até 07 salários-mínimos	0	0,00	0	0,00	0	0,56	3	0,35	7	0,31
6 Mais de 07 até 10 salários-mínimos	1	0,17	0	0,00	0	0,28	1	0,12	4	0,18
7 Mais de 10 até 15 salários-mínimos	0	0,00	0	0,00	0	0,70	0	0,00	5	0,22
8 Mais de 15 até 20 salários-mínimos	0	0,00	0	0,00	0	0,00	1	0,12	1	0,04
9 Mais de 20 até 25 salários-mínimos	0	0,00	0	0,00	0	0,14	0	0,00	1	0,04
10 Mais de 25 até 30 salários-mínimos	0	0,00	0	0,00	0	0,00	0	0,00	0	0,00
11 Mais de 30 salários-mínimos	0	0,00	0	0,00	0	0,14	0	0,00	1	0,04
<b>Total</b>	<b>583</b>	<b>100</b>	<b>115</b>	<b>100</b>	<b>0</b>	<b>100</b>	<b>857</b>	<b>100</b>	<b>2.272</b>	<b>100,1</b>

29 - Participação do candidato na renda familiar

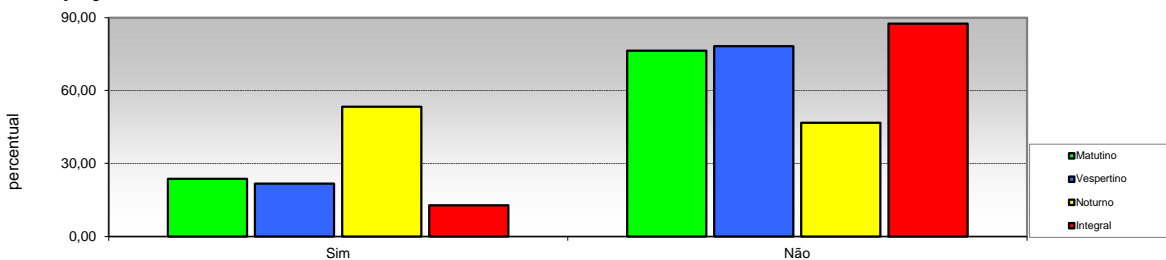

Opção / Área	Matutino		Vespertino		Noturno		Integral		Total	
	Cand.	%	Cand.	%	Cand.	%	Cand.	%	Cand.	%
1 Sim	138	23,67	25	21,74	382	53,28	109	12,75	654	28,81
2 Não	445	76,33	90	78,26	335	46,72	748	87,49	1618	71,28
<b>Total</b>	<b>583</b>	<b>100</b>	<b>115</b>	<b>100</b>	<b>717</b>	<b>100</b>	<b>857</b>	<b>100</b>	<b>2.272</b>	<b>100,1</b>

Fonte: Bas

**Pró-Reitoria de Planejamento**  
**Diretoria De Avaliação e Acompanhamento Institucional**

**PERFIL DO INGRESSANTE - VESTIBULAR 2021**  
**POR TURNO**  
**III - CARACTERÍSTICAS SÓCIO-ECONÔMICAS**

**30 - Número de pessoas sustentadas com a renda familiar**

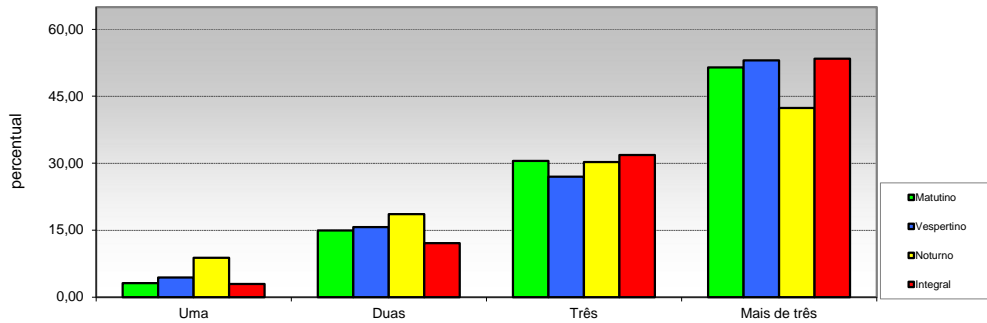

Opção / Área	Matutino		Vespertino		Noturno		Integral		Total	
	Cand.	%	Cand.	%	Cand.	%	Cand.	%	Cand.	%
1 Uma	18	3,09	5	4,35	63	8,79	25	2,92	111	4,89
2 Duas	87	14,92	18	15,65	133	18,55	103	12,05	341	15,02
3 Três	178	30,53	31	26,96	217	30,26	272	31,81	698	30,75
4 Mais de três	300	51,46	61	53,04	304	42,40	457	53,45	1122	49,43
<b>Total</b>	<b>583</b>	<b>100</b>	<b>115</b>	<b>100</b>	<b>717</b>	<b>100</b>	<b>857</b>	<b>100</b>	<b>2.272</b>	<b>100</b>

**31 - Propriedade da moradia**

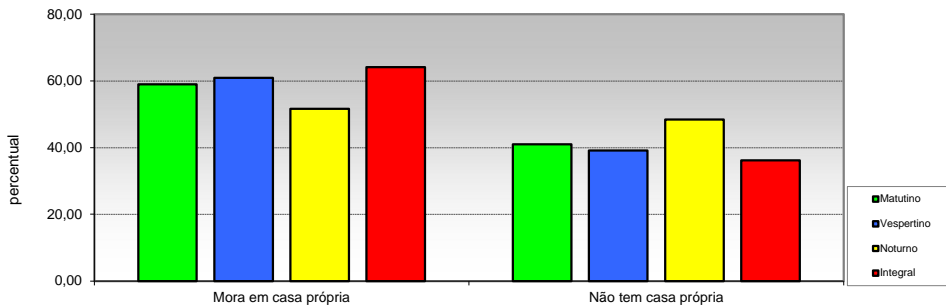

Opção / Área	Matutino		Vespertino		Noturno		Integral		Total	
	Cand.	%	Cand.	%	Cand.	%	Cand.	%	Cand.	%
1 Mora em casa própria	344	59,01	70	60,87	370	51,60	548	64,09	1332	58,68
2 Não tem casa própria	239	40,99	45	39,13	347	48,40	309	36,14	940	41,41
<b>Total</b>	<b>583</b>	<b>100</b>	<b>115</b>	<b>100</b>	<b>717</b>	<b>100</b>	<b>857</b>	<b>100</b>	<b>2.272</b>	<b>100</b>

Fonte: Base UEL/COPS Vestibular 2021



Pró-Reitoria de Planejamento  
Diretoria De Avaliação e Acompanhamento Institucional

PERFIL DO INGRESSANTE - VESTIBULAR 2021  
POR TURNO  
III - CARACTERÍSTICAS SÓCIO-ECONÔMICAS

32 - Propriedade de veículos na residência

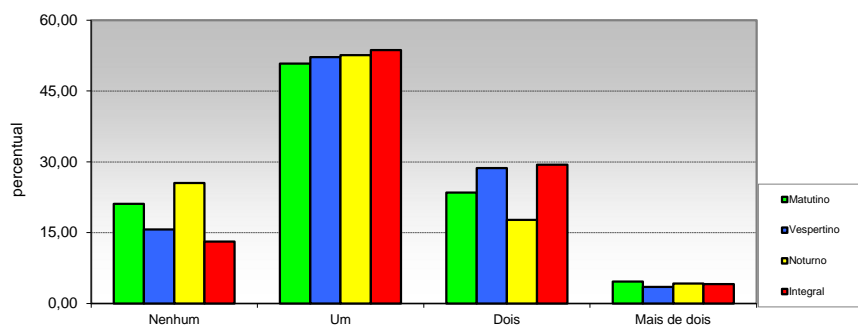

Opção / Área	Matutino		Vespertino		Noturno		Integral		Total	
	Cand.	%	Cand.	%	Cand.	%	Cand.	%	Cand.	%
1 Nenhum	123	21,10	18	15,65	183	25,52	112	13,10	436	19,21
2 Um	296	50,77	60	52,17	377	52,58	459	53,68	1192	52,51
3 Dois	137	23,50	33	28,70	127	17,71	251	29,36	548	24,14
4 Mais de dois	27	4,63	4	3,48	30	4,18	35	4,09	96	4,23
Total	583	100	115	100	717	100	857	100	2.272	100

33 - Acesso a Internet

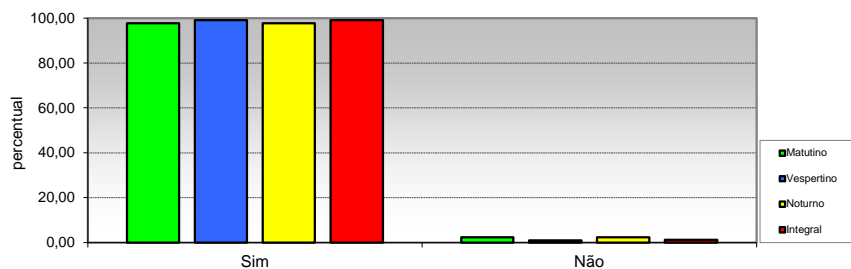

Opção / Área	Matutino		Vespertino		Noturno		Integral		Total	
	Cand.	%	Cand.	%	Cand.	%	Cand.	%	Cand.	%
1 Sim	570	97,77	114	99,13	701	97,77	847	99,06	2232	98,33
2 Não	13	2,23	1	0,87	16	2,23	10	1,17	40	1,76
Total	583	100	115	100	717	100	857	100	2.272	100

Fonte: Base UEL/COPS Vestibular 2021