

Pró-Reitoria de Planejamento  
Diretoria De Avaliação e Acompanhamento Institucional

PERFIL DOS INGRESSANTES- VESTIBULAR 2017  
POR TURNO

I - CARACTERÍSTICAS SÓCIO-CULTURAIS

01 - Sexo:

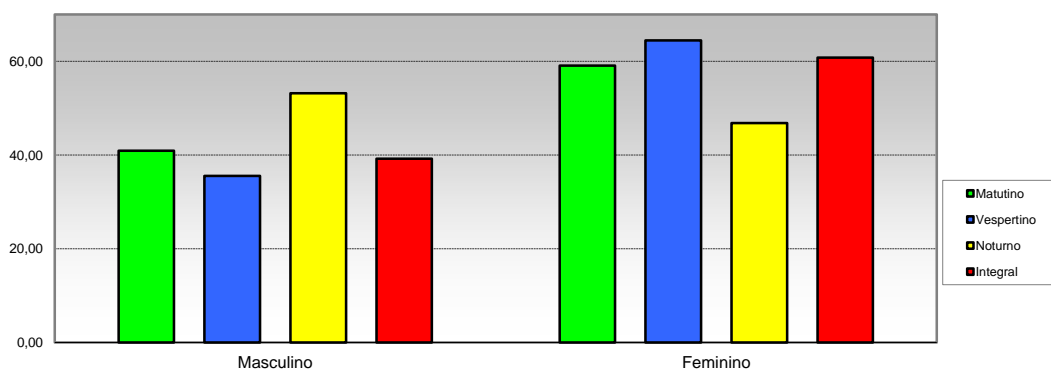

Opção / Área	Matutino		Vespertino		Noturno		Integral		Total	
	Cand.	%	Cand.	%	Cand.	%	Cand.	%	Cand.	%
1 Masculino	246	40,93	54	35,53	417	53,19	308	39,24	1025	44,14
2 Feminino	355	59,07	98	64,47	367	46,81	477	60,76	1297	55,86
Total	601	100	152	100	784	100	785	100	2.322	100

02 - Faixa etária

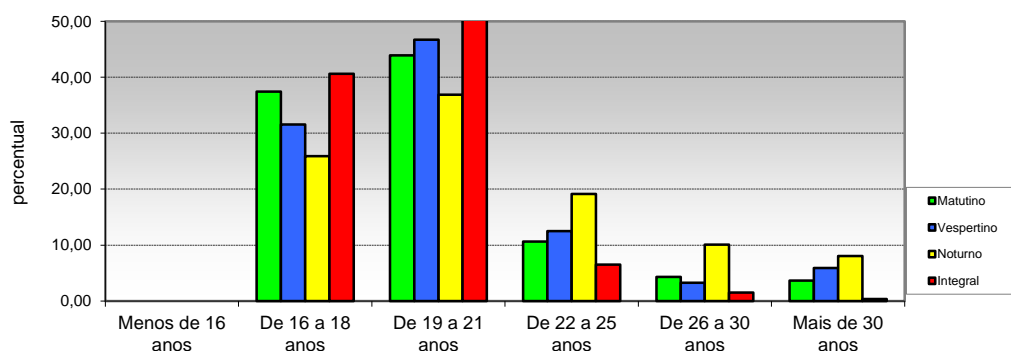

Opção / Área	Matutino		Vespertino		Noturno		Integral		Total	
	Cand.	%	Cand.	%	Cand.	%	Cand.	%	Cand.	%
1 Menos de 16 anos	0	0,00	0	0,00	0	0,00	0	0,00	0	0,00
2 De 16 a 18 anos	225	37,44	48	31,58	203	25,89	319	40,64	795	34,24
3 De 19 a 21 anos	264	43,93	71	46,71	289	36,86	400	50,96	1024	44,10
4 De 22 a 25 anos	64	10,65	19	12,50	150	19,13	51	6,50	284	12,23
5 De 26 a 30 anos	26	4,33	5	3,29	79	10,08	12	1,53	122	5,25
6 Mais de 30 anos	22	3,66	9	5,92	63	8,04	3	0,38	97	4,18
Total	601	100	152	100	784	100	785	100	2.322	100

**Pró-Reitoria de Planejamento  
Diretoria De Avaliação e Acompanhamento Institucional**

**PERFIL DOS INGRESSANTES- VESTIBULAR 2017  
POR TURNO**

**I - CARACTERÍSTICAS SÓCIO-CULTURAIS**

**03 - Tipo de cota**

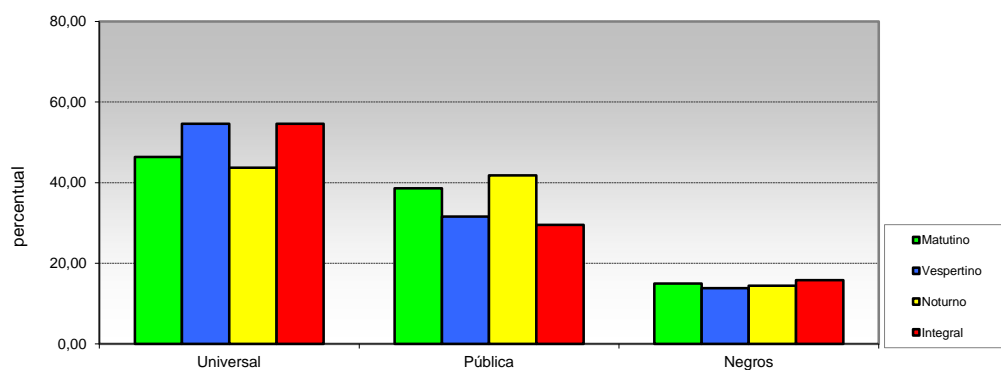

Opção / Área	Matutino		Vespertino		Noturno		Integral		Total	
	Cand.	%	Cand.	%	Cand.	%	Cand.	%	Cand.	%
1 Universal	118	46,42	83	54,61	343	43,75	429	54,65	1134	48,84
2 Pública	85	38,60	48	31,58	328	41,84	232	29,55	840	36,18
3 Negros	43	14,98	21	13,82	113	14,41	124	15,80	348	14,99
<b>Total</b>	<b>246</b>	<b>100</b>	<b>152</b>	<b>100</b>	<b>784</b>	<b>100</b>	<b>785</b>	<b>100</b>	<b>2.322</b>	<b>100</b>

**04 - Estado civil**

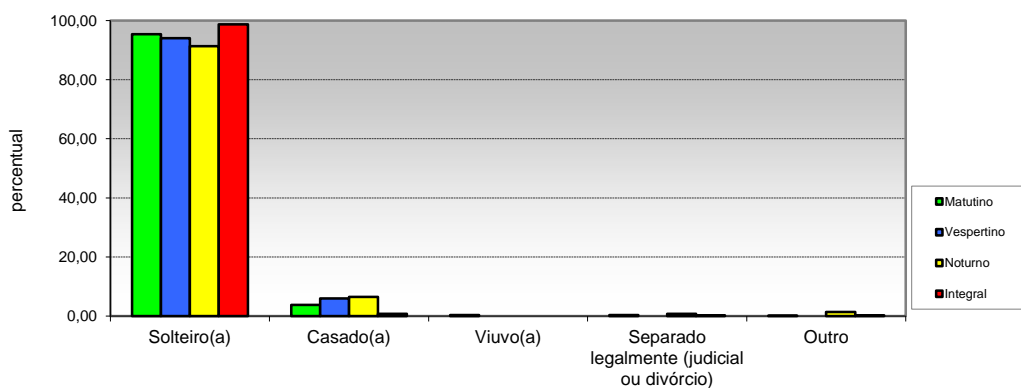

Opção / Área	Matutino		Vespertino		Noturno		Integral		Total	
	Cand.	%	Cand.	%	Cand.	%	Cand.	%	Cand.	%
1 Solteiro(a)	231	95,34	143	94,08	716	91,33	775	98,73	2207	95,05
2 Casado(a)	11	3,83	9	5,92	51	6,51	6	0,76	89	3,83
3 Viuvo(a)	2	0,33	0	0,00	0	0,00	0	0,00	2	0,09
4 Separado legalmente (judicial ou divórcio)	1	0,33	0	0,00	6	0,77	2	0,25	10	0,43
5 Outro	1	0,17	0	0,00	11	1,40	2	0,25	14	0,60
<b>Total</b>	<b>246</b>	<b>100</b>	<b>152</b>	<b>100</b>	<b>784</b>	<b>100</b>	<b>785</b>	<b>100</b>	<b>2.322</b>	<b>100</b>

**Pró-Reitoria de Planejamento**  
**Diretoria De Avaliação e Acompanhamento Institucional**

**PERFIL DOS INGRESSANTES - VESTIBULAR 2017**  
**POR TURNO**

**I - CARACTERÍSTICAS SÓCIO-CULTURAIS**

**05 - Filhos menores de 6 anos**

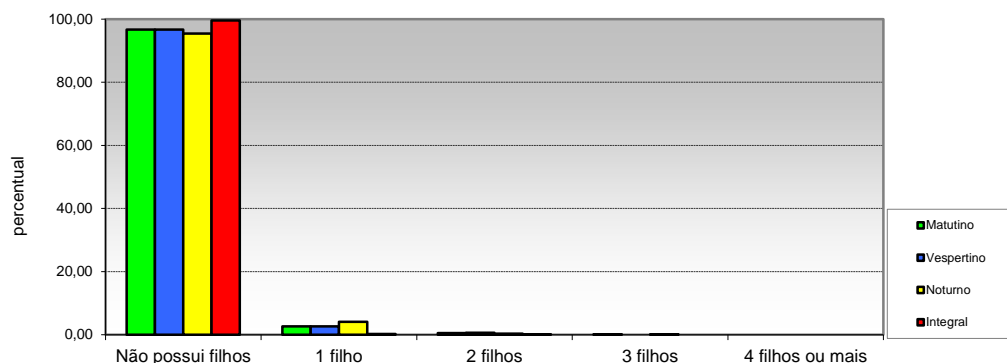

Opção / Área	Matutino		Vespertino		Noturno		Integral		Total	
	Cand.	%	Cand.	%	Cand.	%	Cand.	%	Cand.	%
1 Não possui filhos	581	96,67	147	96,71	748	95,41	782	99,62	2258	97,24
2 1 filho	16	2,66	4	2,63	32	4,08	2	0,25	54	2,33
3 2 filhos	3	0,50	1	0,66	3	0,38	1	0,13	8	0,34
4 3 filhos	1	0,17	0	0,00	1	0,13	0	0,00	2	0,09
5 4 filhos ou mais	0	0,00	0	0,00	0	0,00	0	0,00	0	0,00
<b>Total</b>	<b>601</b>	<b>100</b>	<b>152</b>	<b>100</b>	<b>784</b>	<b>100</b>	<b>785</b>	<b>100</b>	<b>2.322</b>	<b>100</b>

**06 - Estado em que nasceu**

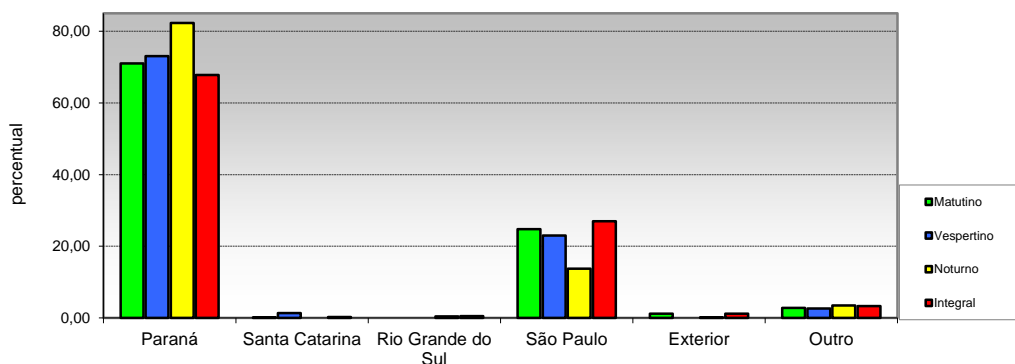

Opção / Área	Matutino		Vespertino		Noturno		Integral		Total	
	Cand.	%	Cand.	%	Cand.	%	Cand.	%	Cand.	%
1 Paraná	427	71,05	111	73,03	645	82,27	532	67,77	1715	73,86
2 Santa Catarina	1	0,17	2	1,32	0	0,00	2	0,25	5	0,22
3 Rio Grande do Sul	0	0,00	0	0,00	3	0,38	4	0,51	7	0,30
4 São Paulo	149	24,79	35	23,03	108	13,78	212	27,01	504	21,71
5 Exterior	7	1,16	0	0,00	1	0,13	9	1,15	17	0,73
6 Outro	17	2,83	4	2,63	27	3,44	26	3,31	74	3,19
<b>Total</b>	<b>601</b>	<b>100</b>	<b>152</b>	<b>100</b>	<b>784</b>	<b>100</b>	<b>785</b>	<b>100</b>	<b>2.322</b>	<b>100</b>

**Pró-Reitoria de Planejamento**  
**Diretoria De Avaliação e Acompanhamento Institucional**

**PERFIL DOS INGRESSANTES - VESTIBULAR 2017**  
**POR TURNO**

**I - CARACTERÍSTICAS SÓCIO-CULTURAIS**

**07 - Cidade em que mora**

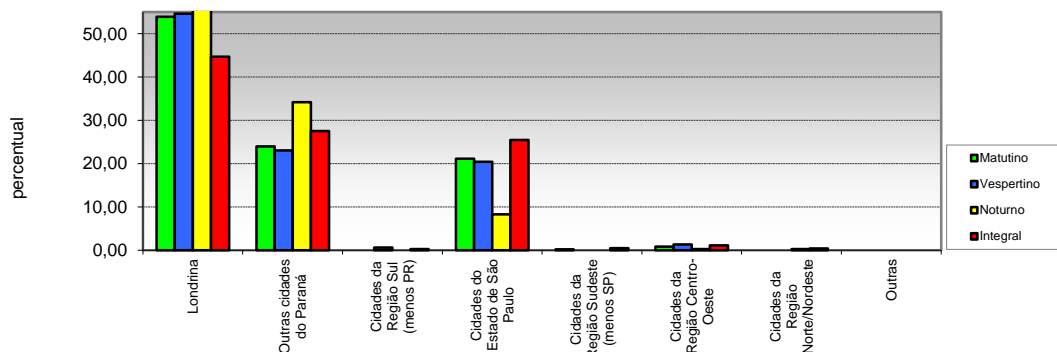

Opção / Área	Matutino		Vespertino		Noturno		Integral		Total	
	Cand.	%	Cand.	%	Cand.	%	Cand.	%	Cand.	%
1 Londrina	324	53,91	83	54,61	447	57,02	351	44,71	1205	51,89
2 Outras cidades do Paraná	144	23,96	35	23,03	268	34,18	216	27,52	663	28,55
3 Cidades da Região Sul (menos PR)	0	0,00	1	0,66	0	0,00	2	0,25	3	0,13
4 Cidades do Estado de São Paulo	127	21,13	31	20,39	65	8,29	200	25,48	423	18,22
5 Cidades da Região Sudeste (menos SP)	1	0,17	0	0,00	0	0,00	4	0,51	5	0,22
6 Cidades da Região Centro-Oeste	5	0,83	2	1,32	2	0,26	9	1,15	18	0,78
7 Cidades da Região Norte/Nordeste	0	0,00	0	0,00	2	0,26	3	0,38	5	0,22
8 Outras	0	0,00	0	0,00	0	0,00	0	0,00	0	0,00
<b>Total</b>	<b>601</b>	<b>100</b>	<b>152</b>	<b>100</b>	<b>784</b>	<b>100</b>	<b>785</b>	<b>100</b>	<b>2.322</b>	<b>100</b>

**08 - Atividade praticada para ocupação da maior parte do tempo livre**

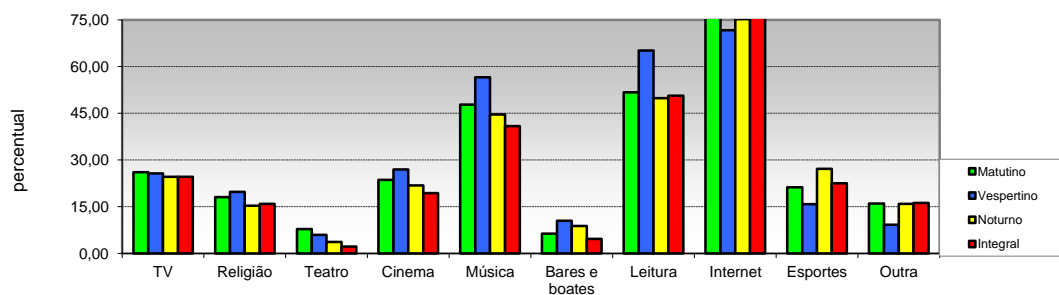

Opção / Área	Matutino		Vespertino		Noturno		Integral		Total	
	Cand.	%	Cand.	%	Cand.	%	Cand.	%	Cand.	%
1 TV	157	26,12	39	25,66	193	24,62	193	24,59	582	25,06
2 Religião	109	18,14	30	19,74	120	15,31	125	15,92	384	16,54
3 Teatro	47	7,82	9	5,92	29	3,70	17	2,17	102	4,39
4 Cinema	142	23,63	41	26,97	171	21,81	152	19,36	506	21,79
5 Música	287	47,75	86	56,58	350	44,64	321	40,89	1044	44,96
6 Bares e boates	38	6,32	16	10,53	69	8,80	37	4,71	160	6,89
7 Leitura	311	51,75	99	65,13	391	49,87	398	50,70	1199	51,64
8 Internet	467	77,70	109	71,71	590	75,26	603	76,82	1769	76,18
9 Esportes	128	21,30	24	15,79	213	27,17	177	22,55	542	23,34
10 Outra	96	15,97	14	9,21	125	15,94	127	16,18	362	15,59
<b>Total</b>	<b>1.782</b>	<b>296,51</b>	<b>467</b>	<b>307,24</b>	<b>2.251</b>	<b>287,12</b>	<b>2.150</b>	<b>273,89</b>	<b>6.650</b>	<b>286,39</b>

(múltipla-escola)

**Pró-Reitoria de Planejamento**  
**Diretoria De Avaliação e Acompanhamento Institucional**

**PERFIL DOS INGRESSANTES - VESTIBULAR 2017**  
**POR TURNO**

**I - CARACTERÍSTICAS SÓCIO-CULTURAIS**

**09 - Atividade praticada para ocupação da maior parte do tempo livre**

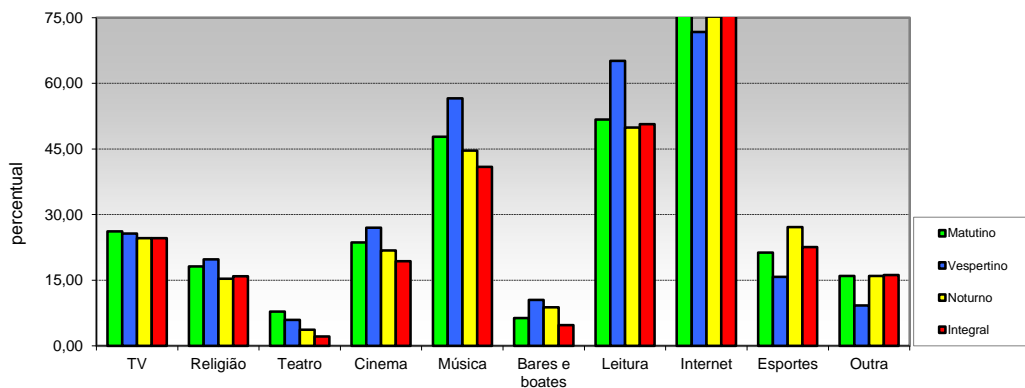

Opção / Área	Matutino		Vespertino		Noturno		Integral		Total	
	Cand.	%	Cand.	%	Cand.	%	Cand.	%	Cand.	%
1 TV	157	26,12	39	25,66	193	24,62	193	24,59	582	25,06
2 Religião	109	18,14	30	19,74	120	15,31	125	15,92	384	16,54
3 Teatro	47	7,82	9	5,92	29	3,70	17	2,17	102	4,39
4 Cinema	142	23,63	41	26,97	171	21,81	152	19,36	506	21,79
5 Música	287	47,75	86	56,58	350	44,64	321	40,89	1044	44,96
6 Bares e boates	38	6,32	16	10,53	69	8,80	37	4,71	160	6,89
7 Leitura	311	51,75	99	65,13	391	49,87	398	50,70	1199	51,64
8 Internet	467	77,70	109	71,71	590	75,26	603	76,82	1769	76,18
9 Esportes	128	21,30	24	15,79	213	27,17	177	22,55	542	23,34
10 Outra	96	15,97	14	9,21	125	15,94	127	16,18	362	15,59
<b>Total</b>	<b>1.782</b>	<b>296,51</b>	<b>467</b>	<b>307,24</b>	<b>2.251</b>	<b>287,12</b>	<b>2.150</b>	<b>273,89</b>	<b>6.650</b>	<b>286,39</b>

**(múltipla-escola)**

**Pró-Reitoria de Planejamento**  
**Diretoria De Avaliação e Acompanhamento Institucional**

**PERFIL DOS INGRESSANTES - VESTIBULAR 2017**  
**POR TURNO**

**II - CARACTERÍSTICAS SÓCIO-EDUCACIONAIS**

**10 - Nível de instrução do pai**

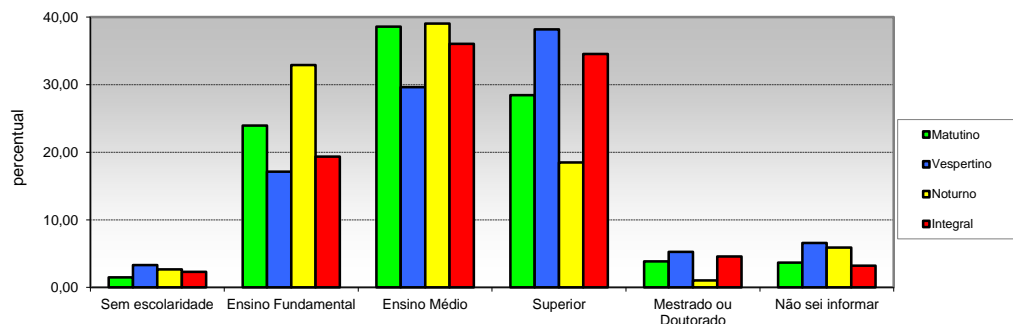

Opção / Área	Matutino		Vespertino		Noturno		Integral		Total	
	Cand.	%	Cand.	%	Cand.	%	Cand.	%	Cand.	%
1 Sem escolaridade	9	1,50	5	3,29	21	2,68	18	2,29	53	2,28
2 Ensino Fundamental	144	23,96	26	17,11	258	32,91	152	19,36	580	24,98
3 Ensino Médio	232	38,60	45	29,61	306	39,03	283	36,05	866	37,30
4 Superior	171	28,45	58	38,16	145	18,49	271	34,52	645	27,78
5 Mestrado ou Doutorado	23	3,83	8	5,26	8	1,02	36	4,59	75	3,23
6 Não sei informar	22	3,66	10	6,58	46	5,87	25	3,18	103	4,44
<b>Total</b>	<b>601</b>	<b>100</b>	<b>152</b>	<b>100</b>	<b>784</b>	<b>100</b>	<b>785</b>	<b>100</b>	<b>2.322</b>	<b>100</b>

**11 - Nível de instrução da mãe**

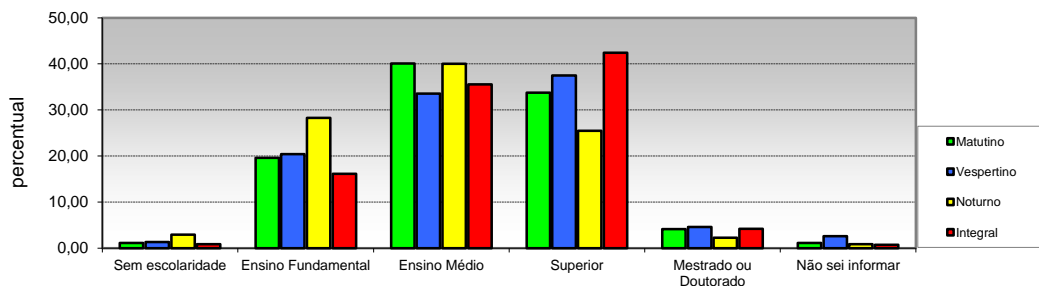

Opção / Área	Matutino		Vespertino		Noturno		Integral		Total	
	Cand.	%	Cand.	%	Cand.	%	Cand.	%	Cand.	%
1 Sem escolaridade	7	1,16	2	1,32	23	2,93	7	0,89	39	1,68
2 Ensino Fundamental	118	19,63	31	20,39	222	28,32	127	16,18	498	21,45
3 Ensino Médio	241	40,10	51	33,55	314	40,05	279	35,54	885	38,11
4 Superior	203	33,78	57	37,50	200	25,51	333	42,42	793	34,15
5 Mestrado ou Doutorado	25	4,16	7	4,61	18	2,30	33	4,20	83	3,57
6 Não sei informar	7	1,16	4	2,63	7	0,89	6	0,76	24	1,03
<b>Total</b>	<b>601</b>	<b>100</b>	<b>152</b>	<b>100</b>	<b>784</b>	<b>100</b>	<b>785</b>	<b>100</b>	<b>2.322</b>	<b>100</b>

**Pró-Reitoria de Planejamento**  
**Diretoria De Avaliação e Acompanhamento Institucional**

**PERFIL DOS INGRESSANTES - VESTIBULAR 2017**  
**POR TURNO**

**II - CARACTERÍSTICAS SÓCIO-EDUCACIONAIS**

**12 - Frequência ao Ensino Fundamental**

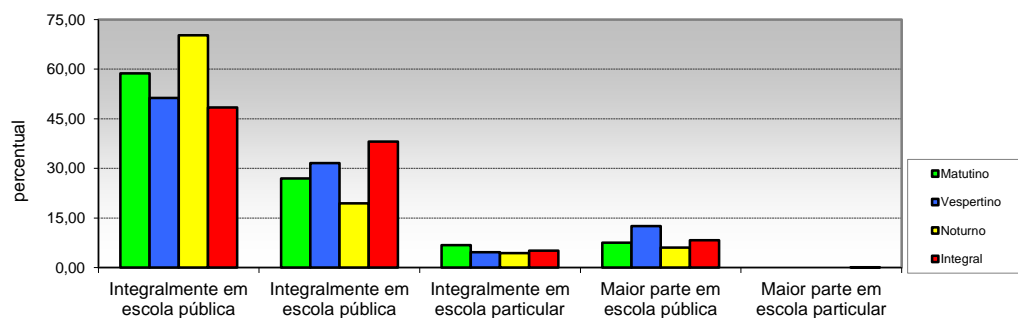

Opção / Área	Matutino		Vespertino		Noturno		Integral		Total	
	Cand.	%	Cand.	%	Cand.	%	Cand.	%	Cand.	%
1 Integralmente em escola pública	353	58,74	78	51,32	551	70,28	380	48,41	1362	58,66
2 Integralmente em escola pública	162	26,96	48	31,58	152	19,39	299	38,09	661	28,47
3 Integralmente em escola particular	41	6,82	7	4,61	34	4,34	40	5,10	122	5,25
4 Maior parte em escola pública	45	7,49	19	12,50	47	5,99	65	8,28	176	7,58
5 Maior parte em escola particular	0	0,00	0	0,00	0	0,00	1	0,13	1	0,04
<b>Total</b>	<b>601</b>	<b>100</b>	<b>152</b>	<b>100</b>	<b>784</b>	<b>100</b>	<b>785</b>	<b>100</b>	<b>2.322</b>	<b>100</b>

**13 - Forma de conclusão do ensino Fundamental**

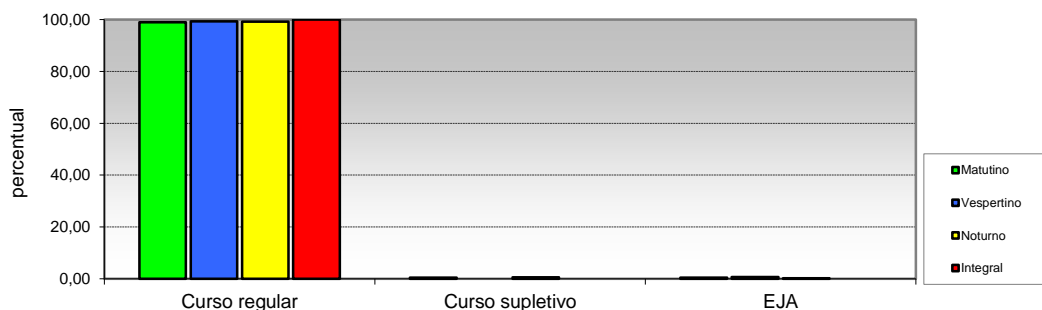

Opção / Área	Matutino		Vespertino		Noturno		Integral		Total	
	Cand.	%	Cand.	%	Cand.	%	Cand.	%	Cand.	%
1 Curso regular	595	99,00	151	99,34	778	99,23	785	100,00	2309	99,44
2 Curso supletivo	3	0,50	0	0,00	4	0,51	0	0,00	7	0,30
3 EJA	3	0,50	1	0,66	2	0,26	0	0,00	6	0,26
<b>Total</b>	<b>601</b>	<b>100</b>	<b>152</b>	<b>100</b>	<b>784</b>	<b>100</b>	<b>785</b>	<b>100</b>	<b>2.322</b>	<b>100</b>

**Pró-Reitoria de Planejamento  
Diretoria De Avaliação e Acompanhamento Institucional**

**PERFIL DO INGRESSANTES - VESTIBULAR 2017  
POR TURNO**

**II - CARACTERÍSTICAS SÓCIO-EDUCACIONAIS**

**14 - Frequência ao Ensino Médio**

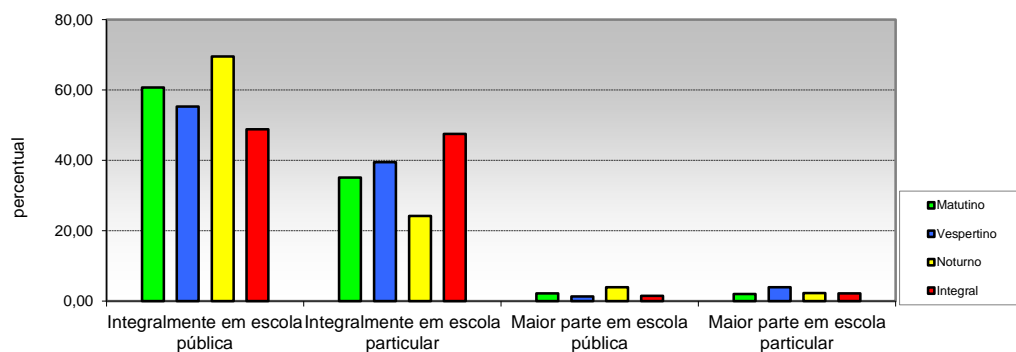

Opção / Área	Matutino		Vespertino		Noturno		Integral		Total	
	Cand.	%	Cand.	%	Cand.	%	Cand.	%	Cand.	%
1 Integralmente em escola pública	365	60,73	84	55,26	545	69,52	383	48,79	1377	59,30
2 Integralmente em escola particular	211	35,11	60	39,47	190	24,23	373	47,52	834	35,92
3 Maior parte em escola pública	13	2,16	2	1,32	31	3,95	12	1,53	58	2,50
4 Maior parte em escola particular	12	2,00	6	3,95	18	2,30	17	2,17	53	2,28
<b>Total</b>	<b>601</b>	<b>100</b>	<b>152</b>	<b>100</b>	<b>784</b>	<b>100</b>	<b>785</b>	<b>100</b>	<b>2.322</b>	<b>100</b>

**15 - Frequência ao Ensino Médio**

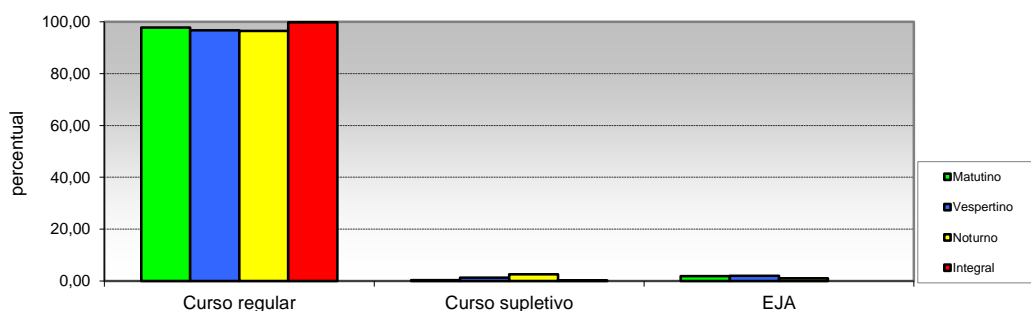

Opção / Área	Matutino		Vespertino		Noturno		Integral		Total	
	Cand.	%	Cand.	%	Cand.	%	Cand.	%	Cand.	%
1 Curso regular	588	97,84	147	96,71	756	96,43	783	99,75	2274	97,93
2 Curso supletivo	2	0,33	2	1,32	20	2,55	2	0,25	26	1,12
3 EJA	11	1,83	3	1,97	8	1,02	0	0,00	22	0,95
<b>Total</b>	<b>601</b>	<b>100</b>	<b>152</b>	<b>100</b>	<b>784</b>	<b>100</b>	<b>785</b>	<b>100</b>	<b>2.322</b>	<b>100</b>



Pró-Reitoria de Planejamento  
Diretoria De Avaliação e Acompanhamento Institucional

PERFIL DOS INGRESSANTES - VESTIBULAR 2017  
POR TURNO

II - CARACTERÍSTICAS SÓCIO-EDUCACIONAIS

16 - Ano de conclusão do Ensino Médio

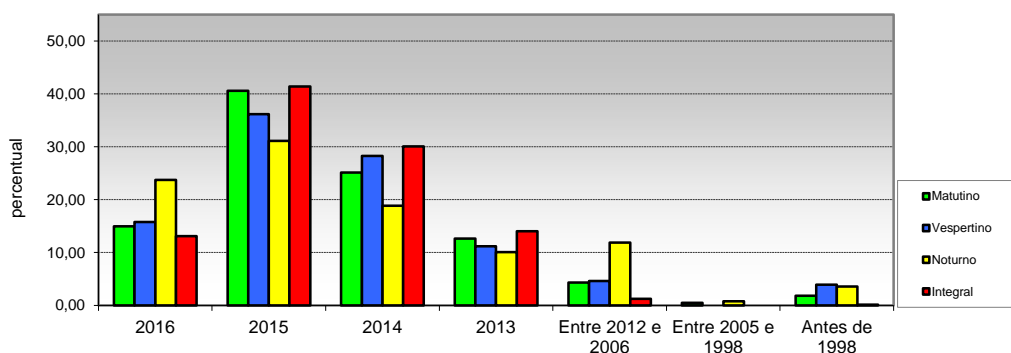

Opção / Área	Matutino		Vespertino		Noturno		Integral		Total	
	Cand.	%	Cand.	%	Cand.	%	Cand.	%	Cand.	%
1 2016	90	14,98	24	15,79	186	23,72	103	13,12	403	17,36
2 2015	244	40,60	55	36,18	244	31,12	325	41,40	868	37,38
3 2014	151	25,12	43	28,29	148	18,88	236	30,06	578	24,89
4 2013	76	12,65	17	11,18	79	10,08	110	14,01	282	12,14
5 Entre 2012 e 2006	26	4,33	7	4,61	93	11,86	10	1,27	136	5,86
6 Entre 2005 e 1998	3	0,50	0	0,00	6	0,77	0	0,00	9	0,39
7 Antes de 1998	11	1,83	6	3,95	28	3,57	1	0,13	46	1,98
<b>Total</b>	<b>601</b>	<b>100</b>	<b>152</b>	<b>100</b>	<b>784</b>	<b>100</b>	<b>785</b>	<b>100</b>	<b>2.322</b>	<b>100</b>

17 - Frequência em cursinho preparatório (Pré-Vestibular)

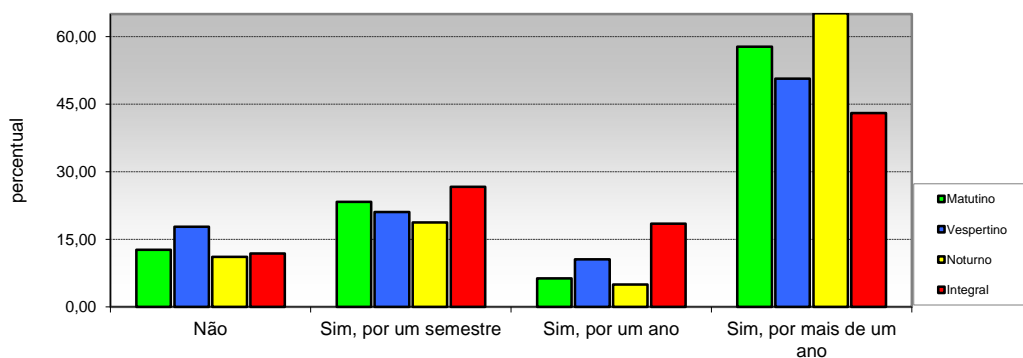

Opção / Área	Matutino		Vespertino		Noturno		Integral		Total	
	Cand.	%	Cand.	%	Cand.	%	Cand.	%	Cand.	%
1 Não	76	12,65	27	17,76	87	11,10	93	11,85	283	12,19
2 Sim, por um semestre	140	23,29	32	21,05	147	18,75	209	26,62	528	22,74
3 Sim, por um ano	38	6,32	16	10,53	39	4,97	145	18,47	238	10,25
4 Sim, por mais de um ano	347	57,74	77	50,66	511	65,18	338	43,06	1273	54,82
<b>Total</b>	<b>601</b>	<b>100</b>	<b>152</b>	<b>100</b>	<b>784</b>	<b>100</b>	<b>785</b>	<b>100</b>	<b>2.322</b>	<b>100</b>

**Pró-Reitoria de Planejamento  
Diretoria De Avaliação e Acompanhamento Institucional**

**PERFIL DOS INGRESSANTES- VESTIBULAR 2017  
POR TURNO**

**II - CARACTERÍSTICAS SÓCIO-EDUCACIONAIS**

**18 - Número de vestibulares prestados**

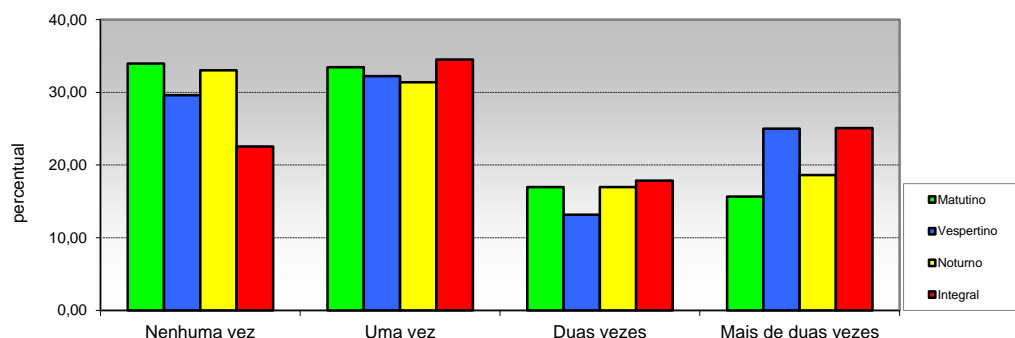

Opção / Área	Matutino		Vespertino		Noturno		Integral		Total	
	Cand.	%	Cand.	%	Cand.	%	Cand.	%	Cand.	%
1 Nenhuma vez	204	33,94	45	29,61	259	33,04	177	22,55	685	29,50
2 Uma vez	201	33,44	49	32,24	246	31,38	271	34,52	767	33,03
3 Duas vezes	102	16,97	20	13,16	133	16,96	140	17,83	395	17,01
4 Mais de duas vezes	94	15,64	38	25,00	146	18,62	197	25,10	475	20,46
<b>Total</b>	<b>601</b>	<b>100</b>	<b>152</b>	<b>100</b>	<b>784</b>	<b>100</b>	<b>785</b>	<b>100</b>	<b>2.322</b>	<b>100</b>

**19 - Pretensão em prestar vestibular em outra instituição**

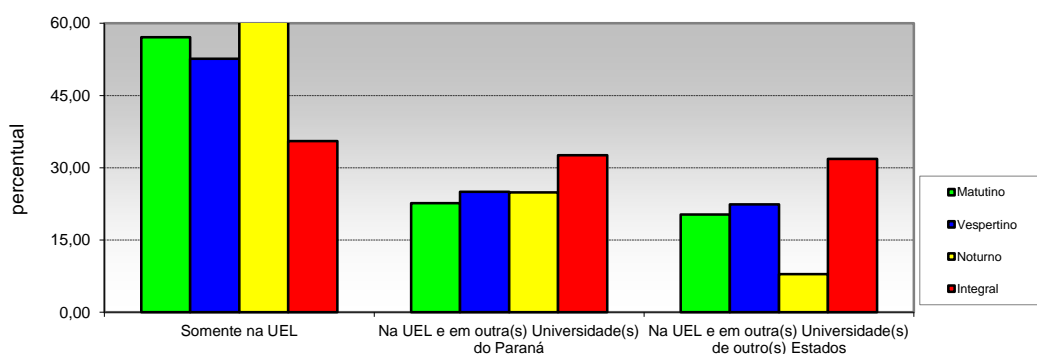

Opção / Área	Matutino		Vespertino		Noturno		Integral		Total	
	Cand.	%	Cand.	%	Cand.	%	Cand.	%	Cand.	%
1 Somente na UEL	343	57,07	80	52,63	527	67,22	279	35,54	1229	52,93
2 Na UEL e em outra(s) Universidade(s) do Paraná	136	22,63	38	25,00	195	24,87	256	32,61	625	26,92
3 Na UEL e em outra(s) Universidade(s) de outro(s) Estados	122	20,30	34	22,37	62	7,91	250	31,85	468	20,16
<b>Total</b>	<b>601</b>	<b>100</b>	<b>152</b>	<b>100</b>	<b>784</b>	<b>100</b>	<b>785</b>	<b>100</b>	<b>2.322</b>	<b>100</b>

**Pró-Reitoria de Planejamento**  
**Diretoria De Avaliação e Acompanhamento Institucional**

**PERFIL DOS INGRESSANTES - VESTIBULAR 2017**  
**POR TURNO**

**II - CARACTERÍSTICAS SÓCIO-EDUCACIONAIS**

**20 - Ingresso em algum curso superior**

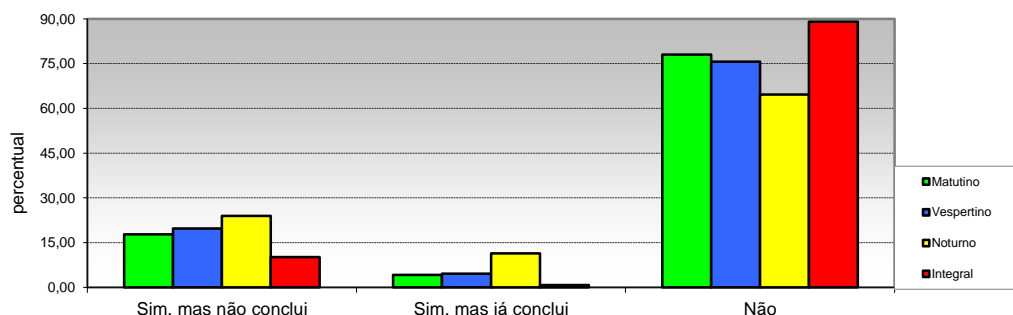

Opção / Área	Matutino		Vespertino		Noturno		Integral		Total	
	Cand.	%	Cand.	%	Cand.	%	Cand.	%	Cand.	%
1 Sim, mas não conclui	107	17,80	30	19,74	188	23,98	80	10,19	405	17,44
2 Sim, mas já conclui	25	4,16	7	4,61	89	11,35	6	0,76	127	5,47
3 Não	469	78,04	115	75,66	507	64,67	699	89,04	1790	77,09
<b>Total</b>	<b>601</b>	<b>100</b>	<b>152</b>	<b>100</b>	<b>784</b>	<b>100</b>	<b>785</b>	<b>100</b>	<b>2.322</b>	<b>100</b>

**21 - Motivo que levou a escolher o curso**

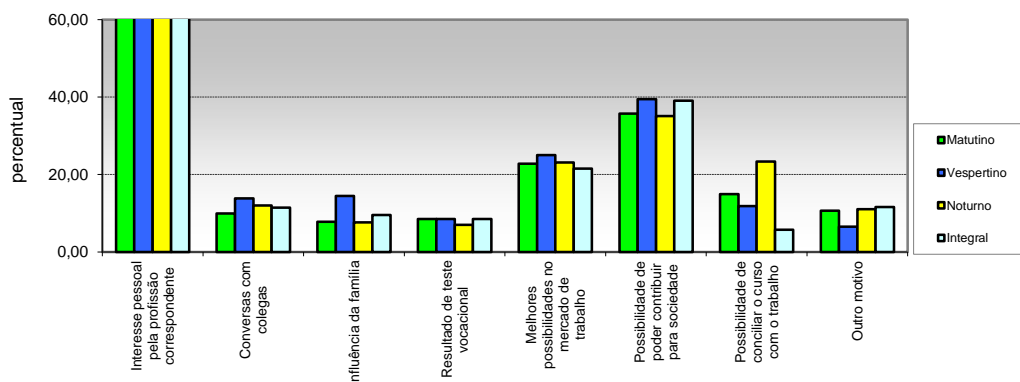

Opção / Área	Matutino		Vespertino		Noturno		Integral		Total	
	Cand.	%	Cand.	%	Cand.	%	Cand.	%	Cand.	%
1 Interesse pessoal pela profissão correspondente	512	85,19	124	81,58	654	83,42	713	90,83	2003	86,26
2 Conversas com colegas	60	9,98	21	13,82	94	11,99	90	11,46	265	11,41
3 Influência da família	47	7,82	22	14,47	60	7,65	75	9,55	204	8,79
4 Resultado de teste vocacional	51	8,49	13	8,55	55	7,02	67	8,54	186	8,01
5 Melhores possibilidades no mercado de trabalho	137	22,80	38	25,00	181	23,09	169	21,53	525	22,61
6 Possibilidade de poder contribuir para sociedade	215	35,77	60	39,47	275	35,08	307	39,11	857	36,91
7 Possibilidade de conciliar o curso com o trabalho	90	14,98	18	11,84	183	23,34	45	5,73	336	14,47
8 Outro motivo	64	10,65	10	6,58	87	11,10	91	11,59	252	10,85
<b>Total</b>	<b>1.176</b>	<b>196</b>	<b>306</b>	<b>201</b>	<b>1.589</b>	<b>203</b>	<b>1.557</b>	<b>198</b>	<b>4.628</b>	<b>199</b>

(MULTIPLA-ESCOLHA)

**Pró-Reitoria de Planejamento**  
**Diretoria De Avaliação e Acompanhamento Institucional**

**PERFIL DOS INGRESSANTES - VESTIBULAR 2017**  
**POR TURNO**

**II - CARACTERÍSTICAS SÓCIO-EDUCACIONAIS**

**22 - Expectativa em relação ao curso universitário**

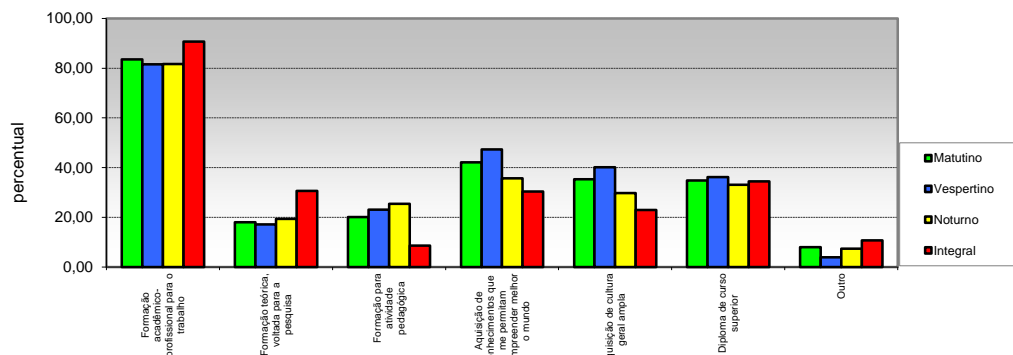

Opção / Área	Matutino		Vespertino		Noturno		Integral		Total	
	Cand.	%	Cand.	%	Cand.	%	Cand.	%	Cand.	%
1 para o trabalho	502	83,53	124	81,58	640	81,63	712	90,70	1978	85,19
2 pesquisa	108	17,97	26	17,11	152	19,39	240	30,57	526	22,65
3 Formação para atividade pedagógica	121	20,13	35	23,03	199	25,38	68	8,66	423	18,22
4 permitam compreender melhor o mundo	253	42,10	72	47,37	280	35,71	238	30,32	843	36,30
5 Aquisição de cultura geral ampla	212	35,27	61	40,13	233	29,72	180	22,93	686	29,54
6 Diploma de curso superior	209	34,78	55	36,18	259	33,04	270	34,39	793	34,15
7 Outro	48	7,99	6	3,95	58	7,40	84	10,70	196	8,44
<b>Total</b>	<b>1.453</b>	<b>242</b>	<b>379</b>	<b>249</b>	<b>1.821</b>	<b>232,27</b>	<b>1.792</b>	<b>228</b>	<b>5.445</b>	<b>234</b>

(MULTIPLA-ESCOLHA)

**23 - Frequência em curso específico de língua estrangeira**

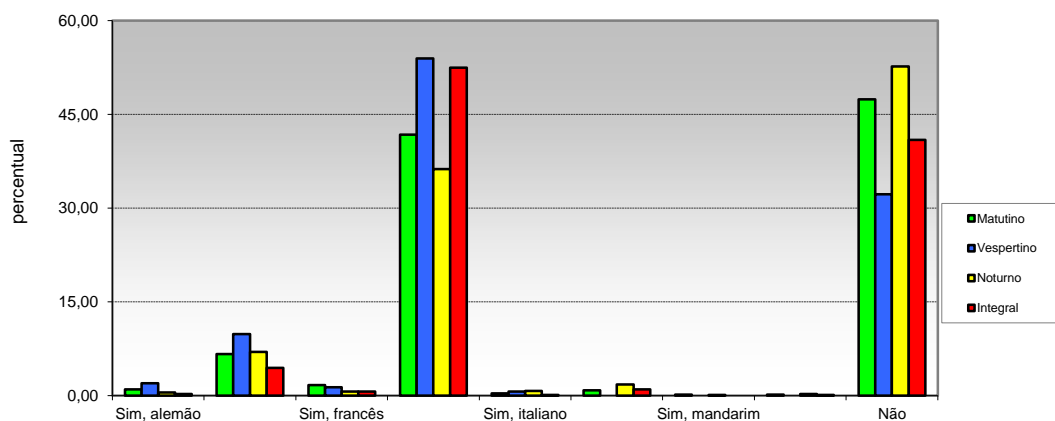

Opção / Área	Matutino		Vespertino		Noturno		Integral		Total	
	Cand.	%	Cand.	%	Cand.	%	Cand.	%	Cand.	%
1 Sim, alemão	6	1,00	3	1,97	4	0,51	2	0,25	15	0,65
2 Sim, espanhol	40	6,66	15	9,87	55	7,02	35	4,46	145	6,24
3 Sim, francês	10	1,66	2	1,32	5	0,64	5	0,64	22	0,95
4 Sim, inglês	251	41,76	82	53,95	284	36,22	412	52,48	1029	44,32
5 Sim, italiano	2	0,33	1	0,66	6	0,77	1	0,13	10	0,43
6 Sim, japonês	5	0,83	0	0,00	14	1,79	8	1,02	27	1,16
7 Sim, mandarim	1	0,17	0	0,00	1	0,13	0	0,00	2	0,09
8 Outra	1	0,17	0	0,00	2	0,26	1	0,13	4	0,17
9 Não	285	47,42	49	32,24	413	52,68	321	40,89	1068	45,99
<b>Total</b>	<b>601</b>	<b>100</b>	<b>152</b>	<b>100</b>	<b>784</b>	<b>100</b>	<b>785</b>	<b>100</b>	<b>2.322</b>	<b>100</b>

**Pró-Reitoria de Planejamento**  
**Diretoria De Avaliação e Acompanhamento Institucional**

**PERFIL DOS INGRESSANTES - VESTIBULAR 2017**  
**POR TURNO**

**II - CARACTERÍSTICAS SÓCIO-EDUCACIONAIS**

**24 - Interesse em aprender uma língua estrangeira**

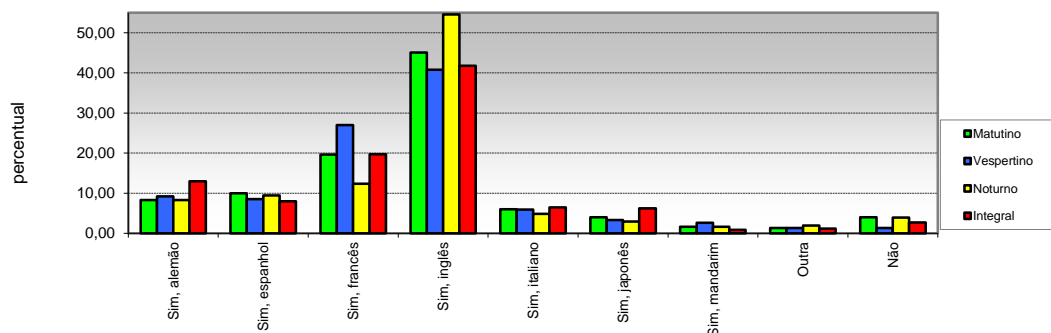

Opção / Área	Matutino		Vespertino		Noturno		Integral		Total	
	Cand.	%	Cand.	%	Cand.	%	Cand.	%	Cand.	%
1 Sim, alemão	50	8,32	14	9,21	65	8,29	102	12,99	231	9,95
2 Sim, espanhol	60	9,98	13	8,55	74	9,44	63	8,03	210	9,04
3 Sim, francês	118	19,63	41	26,97	97	12,37	155	19,75	411	17,70
4 Sim, inglês	271	45,09	62	40,79	428	54,59	328	41,78	1089	46,90
5 Sim, italiano	36	5,99	9	5,92	38	4,85	51	6,50	134	5,77
6 Sim, japonês	24	3,99	5	3,29	23	2,93	49	6,24	101	4,35
7 Sim, mandarim	10	1,66	4	2,63	13	1,66	7	0,89	34	1,46
8 Outra	8	1,33	2	1,32	15	1,91	9	1,15	34	1,46
9 Não	24	3,99	2	1,32	31	3,95	21	2,68	78	3,36
<b>Total</b>	<b>601</b>	<b>100</b>	<b>152</b>	<b>100</b>	<b>784</b>	<b>100</b>	<b>785</b>	<b>100</b>	<b>2.322</b>	<b>100</b>

**25 - Necessidades educacionais especiais:**

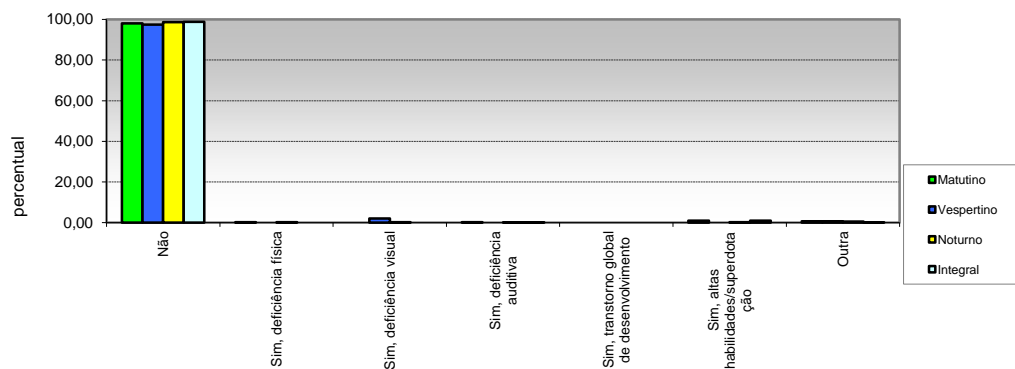

Opção / Área	Matutino		Vespertino		Noturno		Integral		Total	
	Cand.	%	Cand.	%	Cand.	%	Cand.	%	Cand.	%
1 Não	589	98,00	148	97,37	773	98,60	776	98,85	2286	98,45
2 Sim, deficiência física	1	0,17	0	0,00	2	0,26	0	0,00	3	0,13
3 Sim, deficiência visual	0	0,00	3	1,97	2	0,26	0	0,00	5	0,22
4 Sim, deficiência auditiva	1	0,17	0	0,00	1	0,13	1	0,13	3	0,13
5 desenvolvimento	0	0,00	0	0,00	0	0,00	0	0,00	0	0,00
6 Sim, altas habilidades/superdotação	6	1,00	0	0,00	2	0,26	7	0,89	15	0,65
7 Outra	4	0,67	1	0,66	4	0,51	1	0,13	10	0,43
<b>Total</b>	<b>601</b>	<b>100</b>	<b>152</b>	<b>100</b>	<b>784</b>	<b>100</b>	<b>785</b>	<b>100</b>	<b>2.322</b>	<b>100</b>

Pró-Reitoria de Planejamento  
Diretoria De Avaliação e Acompanhamento Institucional

PERFIL DOS INGRESSANTES - VESTIBULAR 2017  
POR TURNO

II - CARACTERÍSTICAS SÓCIO-EDUCACIONAIS

26 - Renda familiar mensal

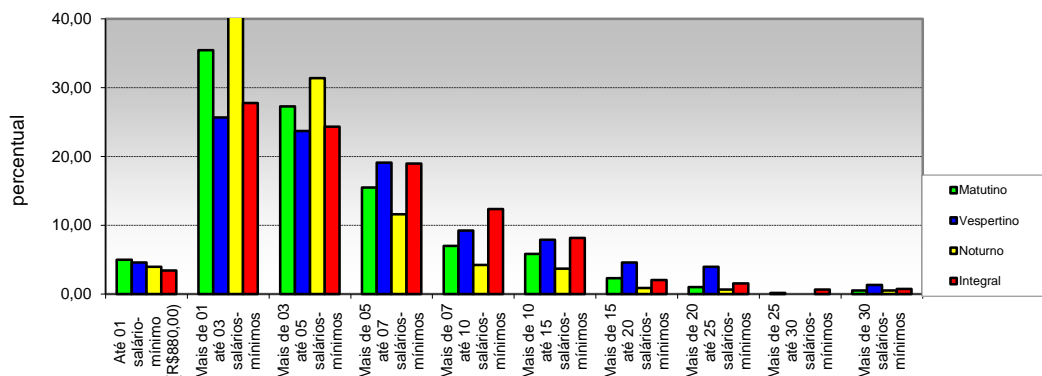

Opção / Área	Matutino		Vespertino		Noturno		Integral		Total	
	Cand.	%	Cand.	%	Cand.	%	Cand.	%	Cand.	%
1 Até 01 salário-mínimo (R\$880,00)	30	4,99	7	4,61	31	3,95	27	3,44	95	4,09
2 Mais de 01 até 03 salários-mínimos	213	35,44	39	25,66	338	43,11	218	27,77	808	34,80
3 Mais de 03 até 05 salários-mínimos	164	27,29	36	23,68	246	31,38	191	24,33	637	27,43
4 Mais de 05 até 07 salários-mínimos	93	15,47	29	19,08	91	11,61	149	18,98	362	15,59
5 Mais de 07 até 10 salários-mínimos	42	6,99	14	9,21	33	4,21	97	12,36	186	8,01
6 Mais de 10 até 15 salários-mínimos	35	5,82	12	7,89	29	3,70	64	8,15	140	6,03
7 Mais de 15 até 20 salários-mínimos	14	2,33	7	4,61	7	0,89	16	2,04	44	1,89
8 Mais de 20 até 25 salários-mínimos	6	1,00	6	3,95	5	0,64	12	1,53	29	1,25
9 Mais de 25 até 30 salários-mínimos	1	0,17	0	0,00	0	0,00	5	0,64	6	0,26
10 Mais de 30 salários-mínimos	3	0,50	2	1,32	4	0,51	6	0,76	15	0,65
<b>Total</b>	<b>601</b>	<b>100</b>	<b>152</b>	<b>100</b>	<b>784</b>	<b>100</b>	<b>785</b>	<b>100</b>	<b>2.322</b>	<b>100</b>

27 - Número de pessoas que contribuem com a renda familiar

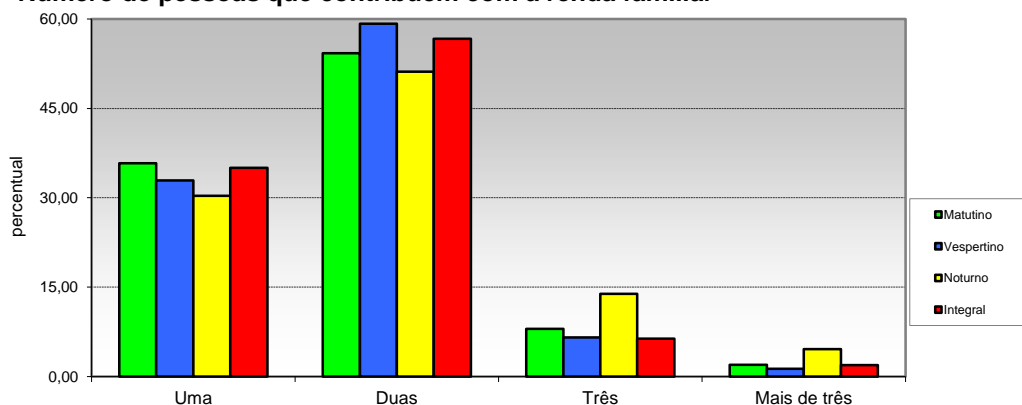

Opção / Área	Matutino		Vespertino		Noturno		Integral		Total	
	Cand.	%	Cand.	%	Cand.	%	Cand.	%	Cand.	%
1 Uma	215	35,77	50	32,89	238	30,36	275	35,03	778	33,51
2 Duas	326	54,24	90	59,21	401	51,15	445	56,69	1262	54,35
3 Três	48	7,99	10	6,58	109	13,90	50	6,37	217	9,35
4 Mais de três	12	2,00	2	1,32	36	4,59	15	1,91	65	2,80
<b>Total</b>	<b>601</b>	<b>100</b>	<b>152</b>	<b>100</b>	<b>784</b>	<b>100</b>	<b>785</b>	<b>100</b>	<b>2.322</b>	<b>100</b>

**Pró-Reitoria de Planejamento**  
**Diretoria De Avaliação e Acompanhamento Institucional**

**PERFIL DOS INGRESSANTES- VESTIBULAR 2017**  
**POR TURNO**

**III - CARACTERÍSTICAS SÓCIO-ECONÔMICAS**

**28 - Renda mensal do candidato**

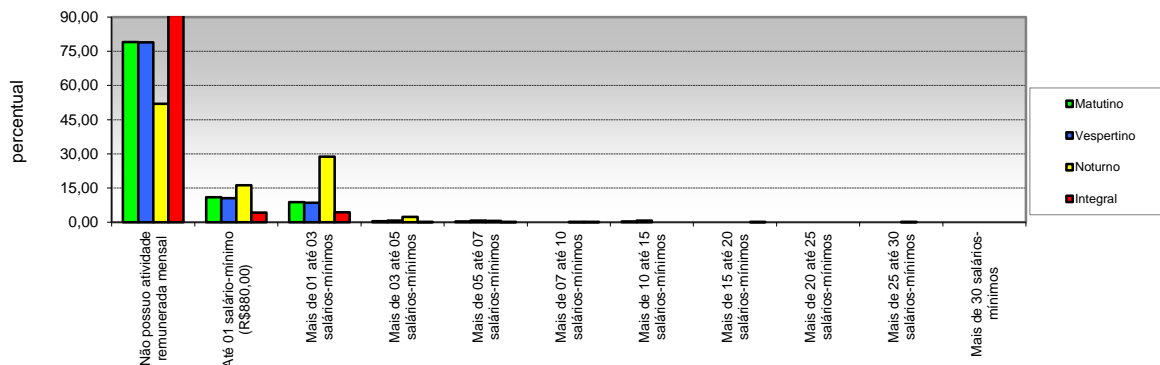

Opção / Área	Matutino		Vespertino		Noturno		Integral		Total	
	Cand.	%	Cand.	%	Cand.	%	Cand.	%	Cand.	%
1 Não possui atividade remunerada mensal	475	79,03	120	78,95	0	51,91	714	90,96	1716	73,90
2 Até 01 salário-mínimo (R\$880,00)	66	10,98	16	10,53	0	16,20	33	4,20	242	10,42
3 Mais de 01 até 03 salários-mínimos	53	8,82	13	8,55	0	28,70	34	4,33	325	14,00
4 Mais de 03 até 05 salários-mínimos	3	0,50	1	0,66	0	2,30	1	0,13	23	0,99
5 Mais de 05 até 07 salários-mínimos	2	0,33	1	0,66	0	0,64	1	0,13	9	0,39
6 Mais de 07 até 10 salários-mínimos	0	0,00	0	0,00	0	0,13	1	0,13	2	0,09
7 Mais de 10 até 15 salários-mínimos	2	0,33	1	0,66	0	0,00	0	0,00	3	0,13
8 Mais de 15 até 20 salários-mínimos	0	0,00	0	0,00	0	0,00	1	0,13	1	0,04
9 Mais de 20 até 25 salários-mínimos	0	0,00	0	0,00	0	0,00	0	0,00	0	0,00
10 Mais de 25 até 30 salários-mínimos	0	0,00	0	0,00	0	0,13	0	0,00	1	0,04
11 Mais de 30 salários-mínimos	0	0,00	0	0,00	0	0,00	0	0,00	0	0,00
<b>Total</b>	<b>601</b>	<b>100</b>	<b>152</b>	<b>100</b>	<b>0</b>	<b>100</b>	<b>785</b>	<b>100</b>	<b>2.322</b>	<b>100</b>

**29 - Participação do candidato na renda familiar**

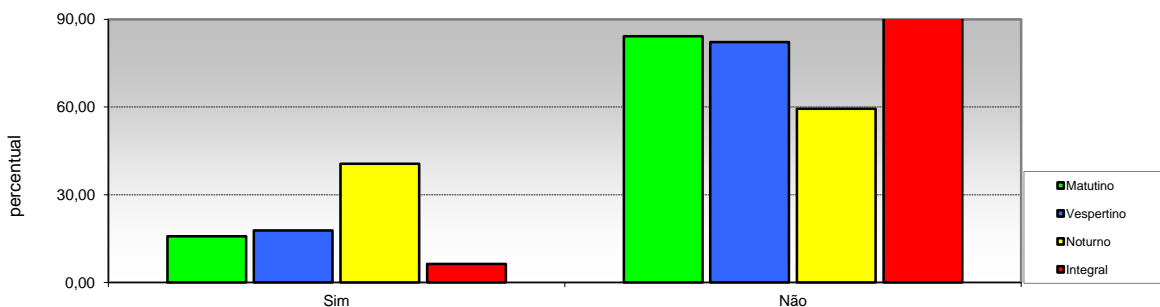

Opção / Área	Matutino		Vespertino		Noturno		Integral		Total	
	Cand.	%	Cand.	%	Cand.	%	Cand.	%	Cand.	%
1 Sim	95	15,81	27	17,76	318	40,56	50	6,37	490	21,10
2 Não	506	84,19	125	82,24	466	59,44	735	93,63	1832	78,90
<b>Total</b>	<b>601</b>	<b>100</b>	<b>152</b>	<b>100</b>	<b>784</b>	<b>100</b>	<b>785</b>	<b>100</b>	<b>2.322</b>	<b>100</b>

**Pró-Reitoria de Planejamento  
Diretoria De Avaliação e Acompanhamento Institucional**

**PERFIL DOS INGRESSANTES VESTIBULAR 2017  
POR TURNO**

**III - CARACTERÍSTICAS SÓCIO-ECONÔMICAS**

**30 - Número de pessoas sustentadas com a renda familiar**

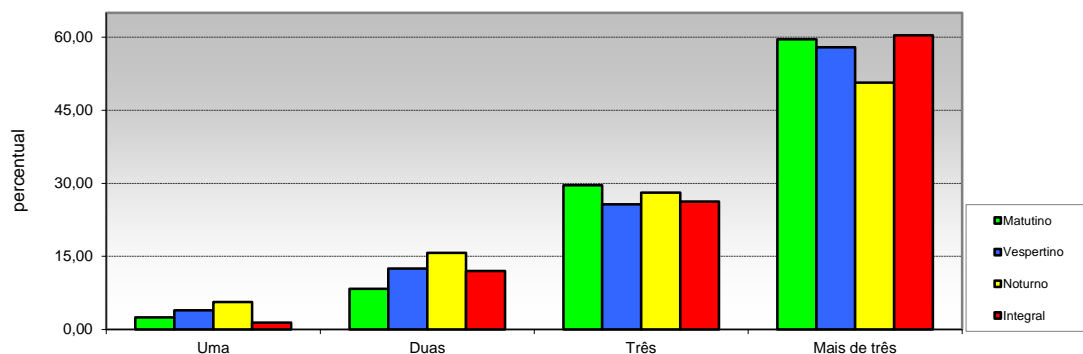

Opção / Área	Matutino		Vespertino		Noturno		Integral		Total	
	Cand.	%	Cand.	%	Cand.	%	Cand.	%	Cand.	%
1 Uma	15	2,50	6	3,95	44	5,61	11	1,40	76	3,27
2 Duas	50	8,32	19	12,50	123	15,69	94	11,97	286	12,32
3 Três	178	29,62	39	25,66	220	28,06	206	26,24	643	27,69
4 Mais de três	358	59,57	88	57,89	397	50,64	474	60,38	1317	56,72
<b>Total</b>	<b>601</b>	<b>100</b>	<b>152</b>	<b>100</b>	<b>784</b>	<b>100</b>	<b>785</b>	<b>100</b>	<b>2.322</b>	<b>100</b>

**31 - Propriedade da moradia**

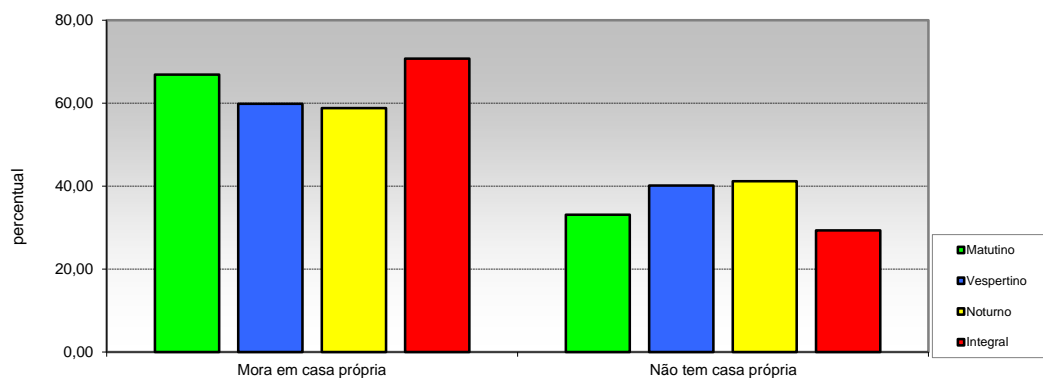

Opção / Área	Matutino		Vespertino		Noturno		Integral		Total	
	Cand.	%	Cand.	%	Cand.	%	Cand.	%	Cand.	%
1 Mora em casa própria	402	66,89	91	59,87	461	58,80	555	70,70	1509	64,99
2 Não tem casa própria	199	33,11	61	40,13	323	41,20	230	29,30	813	35,01
<b>Total</b>	<b>601</b>	<b>100</b>	<b>152</b>	<b>100</b>	<b>784</b>	<b>100</b>	<b>785</b>	<b>100</b>	<b>2.322</b>	<b>100</b>



Pró-Reitoria de Planejamento  
Diretoria De Avaliação e Acompanhamento Institucional

PERFIL DOS INGRESSANTES - VESTIBULAR 2017  
POR TURNO

III - CARACTERÍSTICAS SÓCIO-ECONÔMICAS

32 - Propriedade de veículos na residência

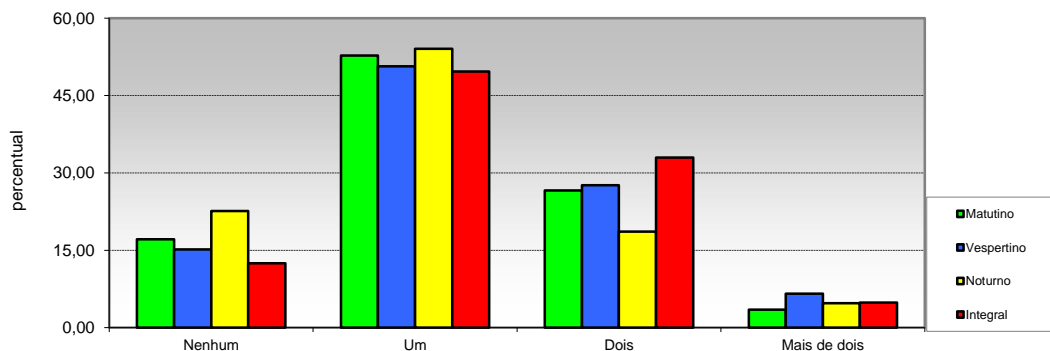

Opção / Área	Matutino		Vespertino		Noturno		Integral		Total	
	Cand.	%	Cand.	%	Cand.	%	Cand.	%	Cand.	%
1 Nenhum	103	17,14	23	15,13	177	22,58	98	12,48	401	17,27
2 Um	317	52,75	77	50,66	424	54,08	390	49,68	1208	52,02
3 Dois	160	26,62	42	27,63	146	18,62	259	32,99	607	26,14
4 Mais de dois	21	3,49	10	6,58	37	4,72	38	4,84	106	4,57
Total	601	100	152	100	784	100	785	100	2.322	100

33 - Acesso a Internet

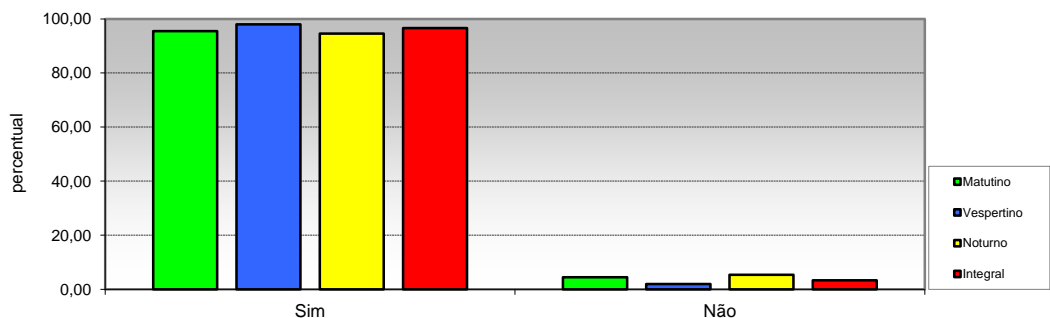

Opção / Área	Matutino		Vespertino		Noturno		Integral		Total	
	Cand.	%	Cand.	%	Cand.	%	Cand.	%	Cand.	%
1 Sim	574	95,51	149	98,03	742	94,64	759	96,69	2224	95,78
2 Não	27	4,49	3	1,97	42	5,36	26	3,31	98	4,22
Total	601	100	152	100	784	100	785	100	2.322	100