

**Pró-Reitoria de Planejamento**  
**Diretoria de Avaliação e Informação Institucional – DAII**

**PERFIL DO INGRESSANTE - SISU 2022**  
**POR TURNO**

**I - CARACTERÍSTICAS SÓCIO-CULTURAIS**

**01 - Gênero:**

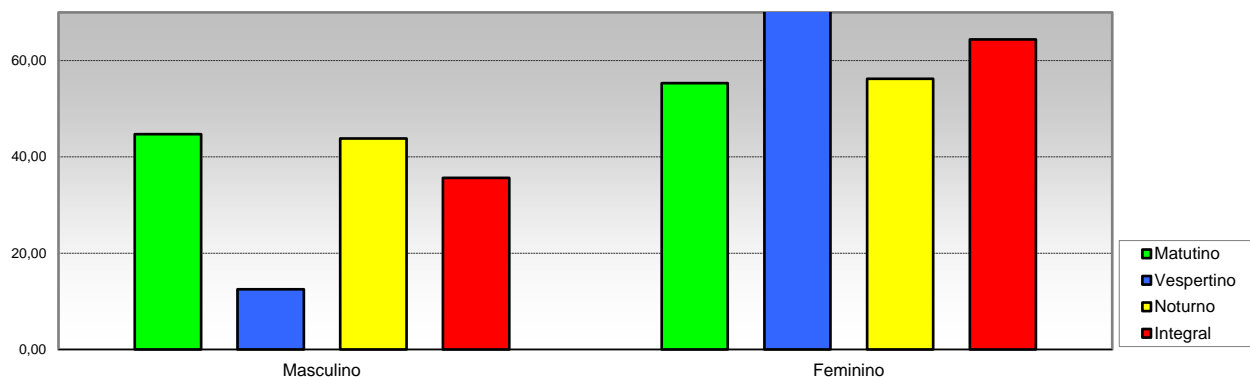

Opção / Área	Matutino		Vespertino		Noturno		Integral		Total	
	Ingr.	%	Ingr.	%	Ingr.	%	Ingr.	%	Ingr.	%
1 Masculino	42	44,68	1	12,50	60	43,80	36	35,64	139	40,88
2 Feminino	52	55,32	7	87,50	77	56,20	65	64,36	201	59,12
Total	94	100,0	8	100	137	100,0	101	100	340	100

**02 - Faixa etária**

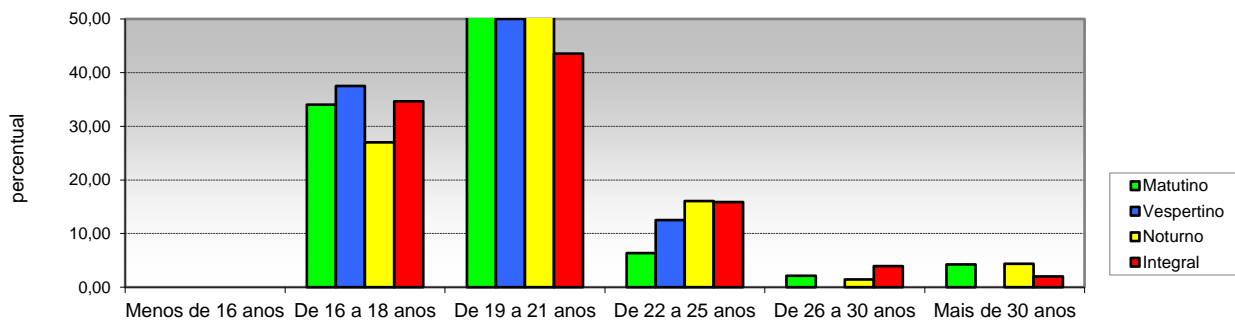

Opção / Área	Cand.	Matutino		Vespertino		Noturno		Integral		Total	
		Ingr.	%	Ingr.	%	Ingr.	%	Ingr.	%	Ingr.	%
1 Menos de 16 anos	Ingr.	0,00	0	0,00	0	0,00	0	0,00	0	0,00	
2 De 16 a 18 anos	32	34,04	3	37,50	37	27,01	35	34,65	107	31,47	
3 De 19 a 21 anos	50	53,19	4	50,00	70	51,09	44	43,56	168	49,41	
4 De 22 a 25 anos	6	6,38	1	12,50	22	16,06	16	15,84	45	13,24	
5 De 26 a 30 anos	2	2,13	0	0,00	2	1,46	4	3,96	8	2,35	
6 Mais de 30 anos	4	4,26	0	0,00	6	4,38	2	1,98	12	3,53	
Total	94	100	8	100	137	100	101	100	340	100	

**Pró-Reitoria de Planejamento**  
**Diretoria de Avaliação e Informação Institucional – DAII**

**PERFIL DO INGRESSANTE - SISU 2022**  
**POR TURNO**

**I - CARACTERÍSTICAS SÓCIO-CULTURAIS**

**03 - Tipo de cota**

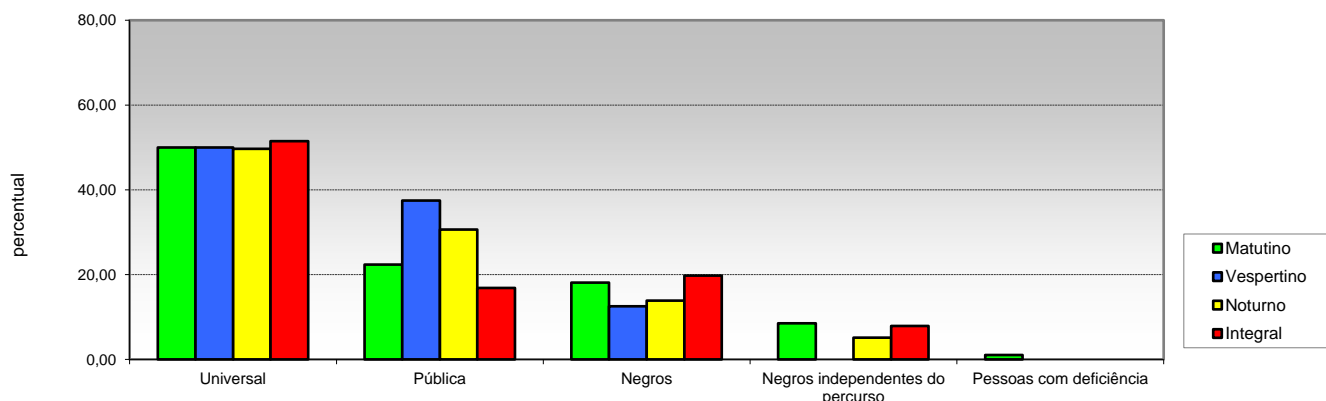

Opção / Área	Matutino		Vespertino		Noturno		Integral		Total	
	Ingr.	%	Ingr.	%	Ingr.	%	Ingr.	%	Ingr.	%
1 Universal	47	50,00	4	50,00	68	49,64	52	51,49	171	50,29
2 Pública	21	22,34	3	37,50	42	30,66	17	16,83	83	24,41
3 Negros	17	18,09	1	12,50	19	13,87	20	19,80	57	16,76
4 Negros independentes do percurso	8	8,51	0	0,00	7	5,11	8	7,92	23	6,76
5 Pessoas com deficiência	1	1,06	0	0,00	1	0,73	4	3,96	6	1,76
<b>Total</b>	<b>94</b>	<b>100</b>	<b>8</b>	<b>100</b>	<b>137</b>	<b>100</b>	<b>101</b>	<b>100</b>	<b>340</b>	<b>100</b>

**04 - Estado civil**

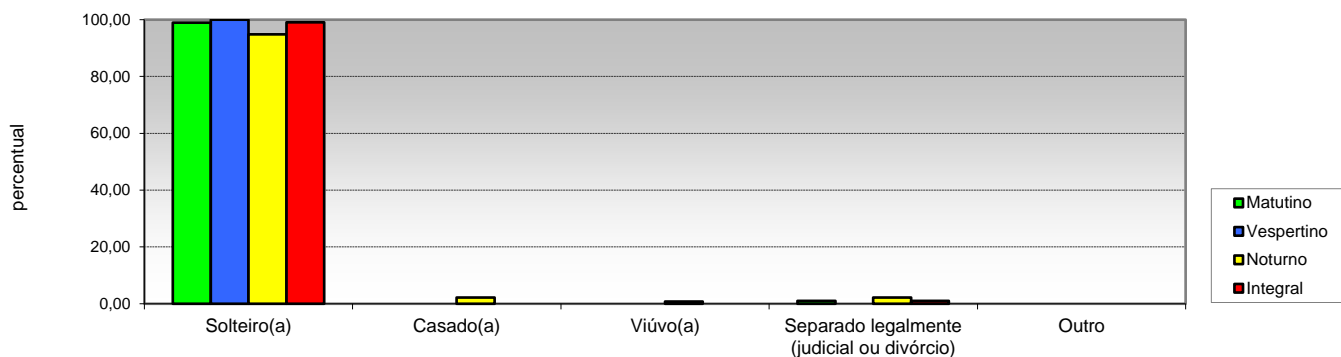

Opção / Área	Matutino		Vespertino		Noturno		Integral		Total	
	Ingr.	%	Ingr.	%	Ingr.	%	Ingr.	%	Ingr.	%
1 Solteiro(a)	93	98,94	8	100,00	130	94,89	100	99,01	331	97,35
2 Casado(a)	0	0,00	0	0,00	3	2,19	0	0,00	3	0,88
3 Viúvo(a)	0	0,00	0	0,00	1	0,73	0	0,00	1	0,29
4 Separado legalmente (judicial ou divórcio)	1	1,06	0	0,00	3	2,19	1	0,99	5	1,47
5 Outro	0	0,00	0	0,00	0	0,00	0	0,00	0	0,00
<b>Total</b>	<b>94</b>	<b>100</b>	<b>8</b>	<b>100</b>	<b>137</b>	<b>100</b>	<b>101</b>	<b>100</b>	<b>340</b>	<b>100</b>

Pró-Reitoria de Planejamento  
Diretoria De Avaliação e Acompanhamento Institucional

PERFIL DO INGRESSANTE - SISU 2022  
POR TURNO

I - CARACTERÍSTICAS SÓCIO-CULTURAIS

05 - Filhos menores de 6 anos

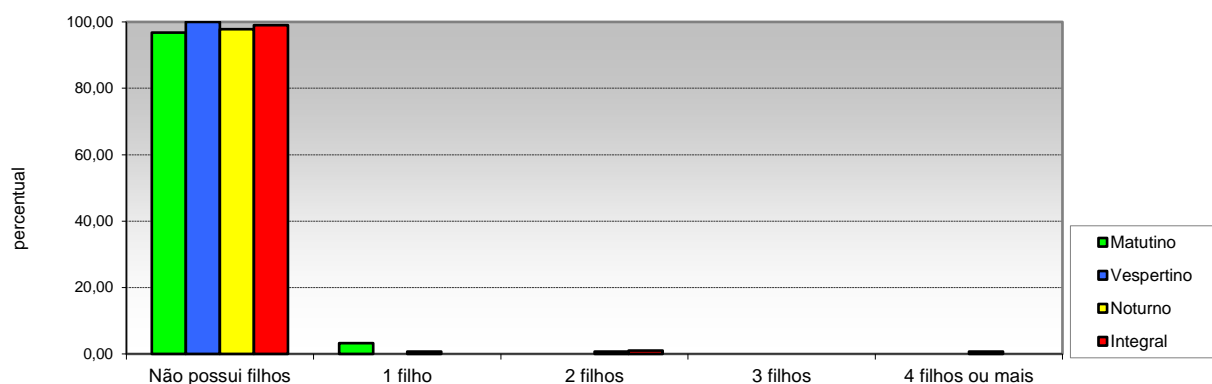

Opção / Área	Matutino		Vespertino		Noturno		Integral		Total	
	Ingr.	%	Ingr.	%	Ingr.	%	Ingr.	%	Ingr.	%
1 Não possui filhos	91	96,81	8	100,00	134	97,81	100	99,01	333	97,94
2 1 filho	3	3,19	0	0,00	1	0,73	0	0,00	4	1,18
3 2 filhos	0	0,00	0	0,00	1	0,73	1	0,99	2	0,59
4 3 filhos	0	0,0	0	0,00	0	0,00	0	0,00	0	0,00
5 4 filhos ou mais	0	0,00	0	0,00	1	0,73	0	0,00	1	0,29
<b>Total</b>	<b>94</b>	<b>100</b>	<b>8</b>	<b>100</b>	<b>137</b>	<b>100</b>	<b>101</b>	<b>100</b>	<b>340</b>	<b>100</b>

06 - Estado em que nasceu

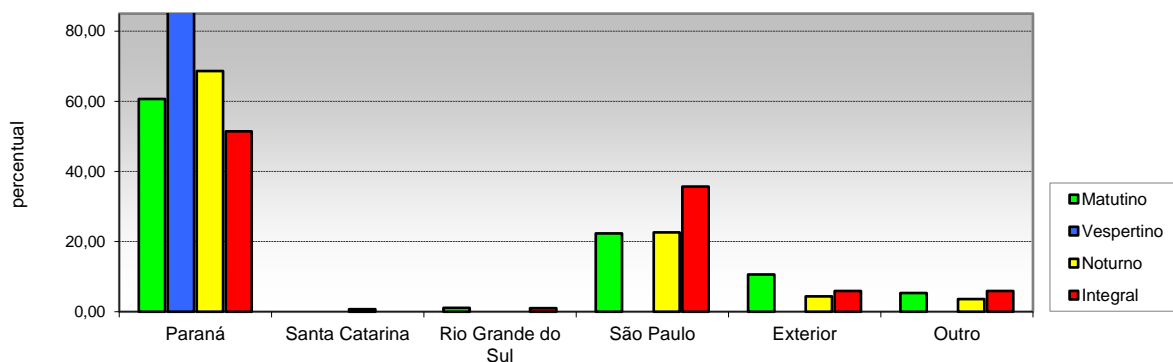

Opção / Área	Matutino		Vespertino		Noturno		Integral		Total	
	Ingr.	%	Ingr.	%	Ingr.	%	Ingr.	%	Ingr.	%
1 Paraná	57	60,64	8	100,00	94	68,61	52	51,49	211	62,06
2 Santa Catarina	0	0,00	0	0,00	1	0,73	0	0,00	1	0,29
3 Rio Grande do Sul	1	1,06	0	0,00	0	0,00	1	0,99	2	0,59
4 São Paulo	21	22,34	0	0,00	31	22,63	36	35,64	88	25,88
5 Exterior	10	10,64	0	0,00	6	4,38	6	5,94	22	6,47
6 Outro	5	5,32	0	0,00	5	3,65	6	5,94	16	4,71
<b>Total</b>	<b>94</b>	<b>100</b>	<b>8</b>	<b>100</b>	<b>137</b>	<b>100</b>	<b>101</b>	<b>100</b>	<b>340</b>	<b>100</b>

**Pró-Reitoria de Planejamento**  
**Diretoria de Avaliação e Informação Institucional – DAII**

**PERFIL DO INGRESSANTE - SISU 2022**  
**POR TURNO**

**I - CARACTERÍSTICAS SÓCIO-CULTURAIS**

**07 - Cidade em que mora**

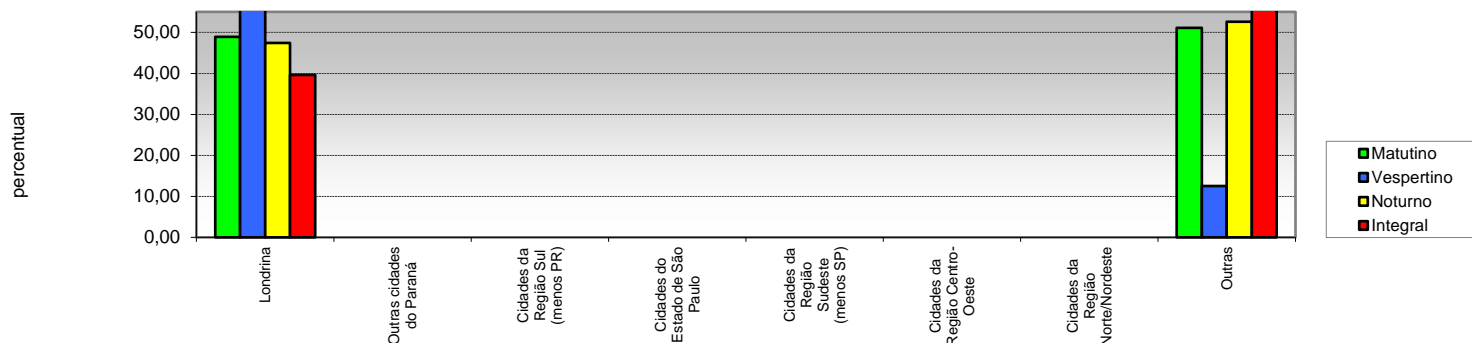

Opção / Área	Matutino		Vespertino		Noturno		Integral		Total	
	Ingr.	%	Ingr.	%	Ingr.	%	Ingr.	%	Ingr.	%
1 Londrina	46	48,94	7	87,50	65	47,45	40	39,60	158	46,47
2 Outras cidades do Paraná	0	0,00	0	0,00	0	0,00	0	0,00	0	0,00
3 Cidades da Região Sul (menos PR)	0	0,00	0	0,00	0	0,00	0	0,00	0	0,00
4 Cidades do Estado de São Paulo	0	0,00	0	0,00	0	0,00	0	0,00	0	0,00
5 Cidades da Região Sudeste (menos SP)	0	0,00	0	0,00	0	0,00	0	0,00	0	0,00
6 Cidades da Região Centro-Oeste	0	0,00	0	0,00	0	0,00	0	0,00	0	0,00
7 Cidades da Região Norte/Nordeste	0	0,00	0	0,00	0	0,00	0	0,00	0	0,00
8 Outras	48	51,1	1	12,50	72	52,55	61	60,40	182	53,53
<b>Total</b>	<b>94</b>	<b>100,0</b>	<b>8</b>	<b>100</b>	<b>137</b>	<b>100</b>	<b>101</b>	<b>100</b>	<b>340</b>	<b>100</b>

**08 - Atividade praticada para ocupação da maior parte do tempo livre**

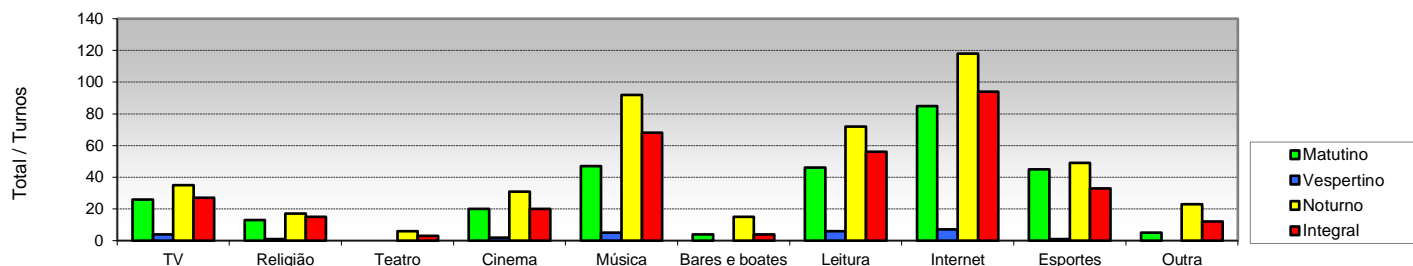

Opção / Área	Matutino	Vespertino	Noturno	Integral	Total
	Ingr.	Ingr.	Ingr.	Ingr.	Ingr.
1 TV	26	4	35	27	92
2 Religião	13	1	17	15	46
3 Teatro	0	0	6	3	9
4 Cinema	20	2	31	20	73
5 Música	47	5	92	68	212
6 Bares e boates	4	0	15	4	23
7 Leitura	46	6	72	56	180
8 Internet	85	7	118	94	304
9 Esportes	45	1	49	33	128
10 Outra	5	0	23	12	40

(multipla-escolha)

**Pró-Reitoria de Planejamento**  
**Diretoria De Avaliação e Acompanhamento Institucional**

**PERFIL DO INGRESSANTE - SISU 2022**  
**POR TURNO**

**I - CARACTERÍSTICAS SÓCIO-CULTURAIS**

**09 - Meio que utiliza para manter-se informado**

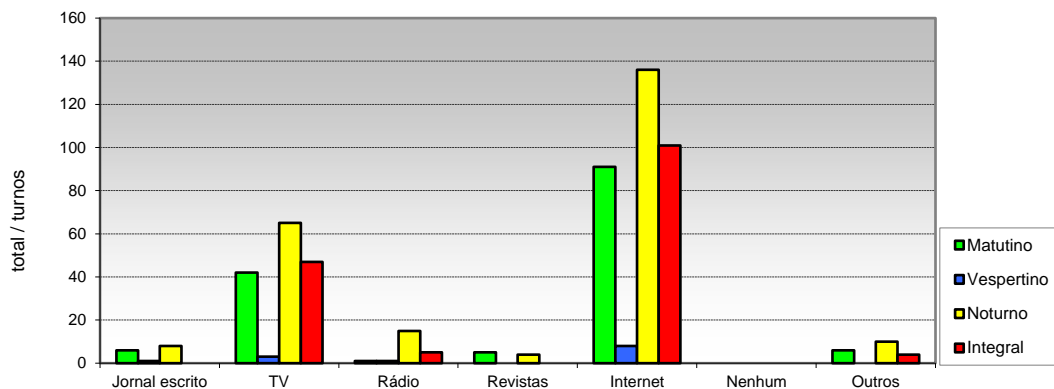

Opção / Área	Matutino Ingr.	Vespertino Ingr.	Noturno Ingr.	Integral Ingr.	Total Ingr.
1 Jornal escrito	6	1	8	0	15
2 TV	42	3	65	47	157
3 Rádio	1	1	15	5	22
4 Revistas	5	0	4	0	9
5 Internet	91	8	136	101	336
6 Nenhum	0	0	0	0	0
7 Outros	6	0	10	4	20

**(multipla-escolha)**

**Pró-Reitoria de Planejamento**  
**Diretoria de Avaliação e Informação Institucional – DAII**

**PERFIL DO INGRESSANTE - SISU 2022**  
**POR TURNO**

**II - CARACTERÍSTICAS SÓCIO-EDUCACIONAIS**

**10 - Nível de instrução do pai**

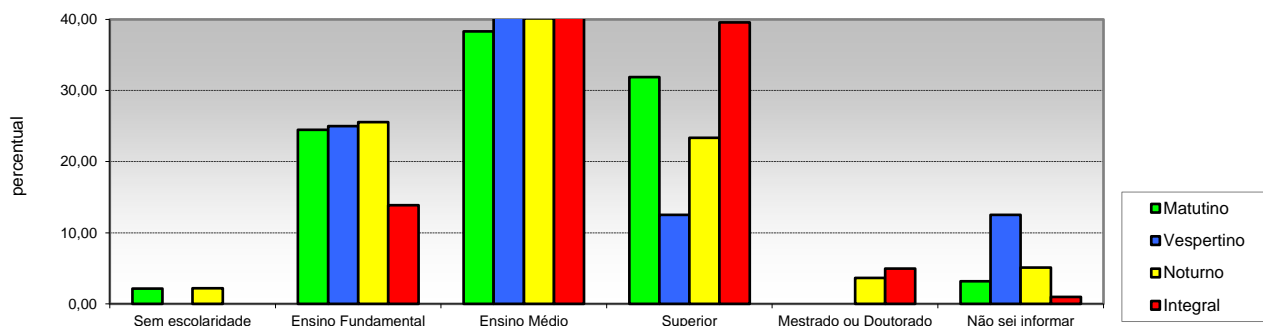

Opção / Área	Matutino		Vespertino		Noturno		Integral		Total	
	Ingr.	%	Ingr.	%	Ingr.	%	Ingr.	%	Ingr.	%
1 Sem escolaridade	2	2,13	0	0,00	3	2,19	0	0,00	5	1,47
2 Ensino Fundamental	23	24,47	2	25,00	35	25,55	14	13,86	74	21,76
3 Ensino Médio	36	38,30	4	50,00	55	40,15	41	40,59	136	40,00
4 Superior	30	31,91	1	12,50	32	23,36	40	39,60	103	30,29
5 Mestrado ou Doutorado	0	0,00	0	0,00	5	3,65	5	4,95	10	2,94
6 Não sei informar	3	3,19	1	12,50	7	5,11	1	0,99	12	3,53
<b>Total</b>	<b>94</b>	<b>100,0</b>	<b>8</b>	<b>100</b>	<b>137</b>	<b>100</b>	<b>101</b>	<b>100</b>	<b>340</b>	<b>100</b>

**11 - Nível de instrução da mãe**

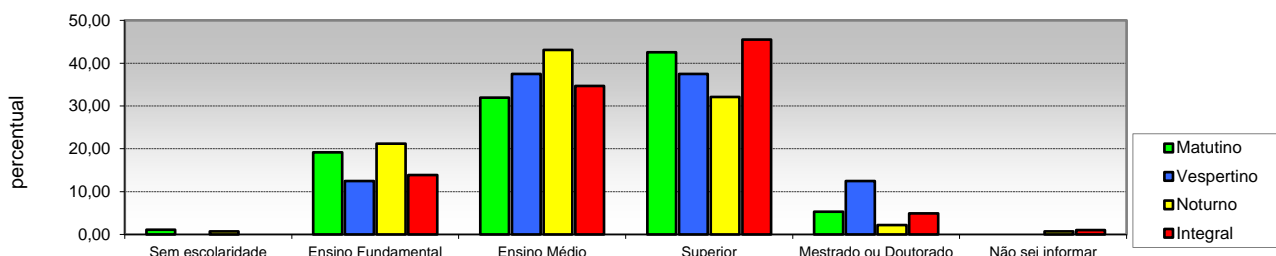

Opção / Área	Matutino		Vespertino		Noturno		Integral		Total	
	Ingr.	%	Ingr.	%	Ingr.	%	Ingr.	%	Ingr.	%
1 Sem escolaridade	1	1,06	0	0,00	1	0,73	0	0,00	2	0,59
2 Ensino Fundamental	18	19,15	1	12,50	29	21,17	14	13,86	62	18,24
3 Ensino Médio	30	31,91	3	37,50	59	43,07	35	34,65	127	37,35
4 Superior	40	42,55	3	37,50	44	32,12	46	45,54	133	39,12
5 Mestrado ou Doutorado	5	5,32	1	12,50	3	2,19	5	4,95	14	4,12
6 Não sei informar	0	0,00	0	0,00	1	0,73	1	0,99	2	0,59
<b>Total</b>	<b>94</b>	<b>100</b>	<b>8</b>	<b>100</b>	<b>137</b>	<b>100</b>	<b>101</b>	<b>100</b>	<b>340</b>	<b>100</b>

**Pró-Reitoria de Planejamento**  
**Diretoria de Avaliação e Informação Institucional – DAI**

**PERFIL DO INGRESSANTE - SISU 2022**  
**POR TURNO**

**II - CARACTERÍSTICAS SÓCIO-EDUCACIONAIS**

**12 - Frequência ao Ensino Fundamental**

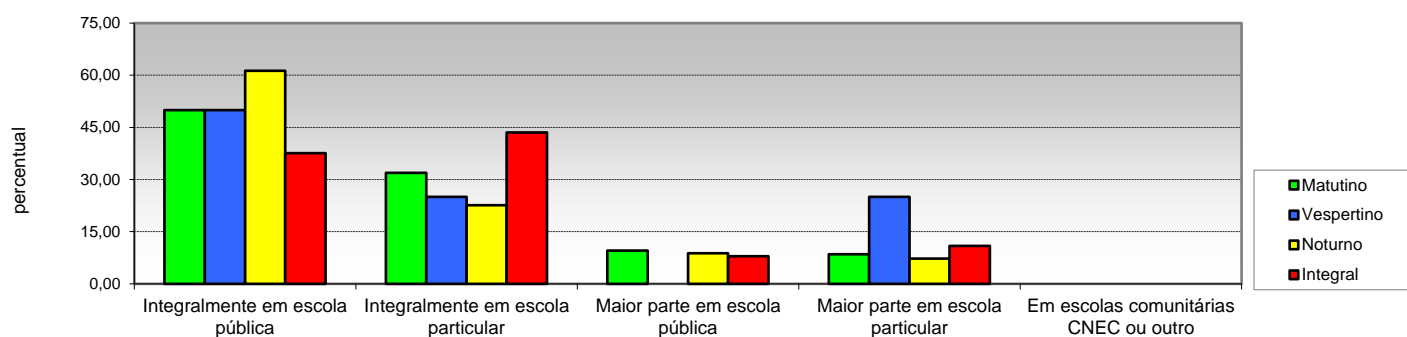

Opção / Área	Matutino		Vespertino		Noturno		Integral		Total	
	Ingr.	%	Ingr.	%	Ingr.	%	Ingr.	%	Ingr.	%
1 Integralmente em escola pública	47	50,00	4	50,00	84	61,31	38	37,62	173	50,88
2 Integralmente em escola particular	30	31,91	2	25,00	31	22,63	44	43,56	107	31,47
3 Maior parte em escola pública	9	9,57	0	0,00	12	8,76	8	7,92	29	8,53
4 Maior parte em escola particular	8	8,51	2	25,00	10	7,30	11	10,89	31	9,12
5 Em escolas comunitárias CNEC ou outro	0	0,0	0	0,00	0	0,00	0	0,00	0	0,00
<b>Total</b>	<b>94</b>	<b>100</b>	<b>8</b>	<b>100</b>	<b>137</b>	<b>100</b>	<b>101</b>	<b>100</b>	<b>340</b>	<b>100</b>

**13 - Forma de conclusão do ensino Fundamental**

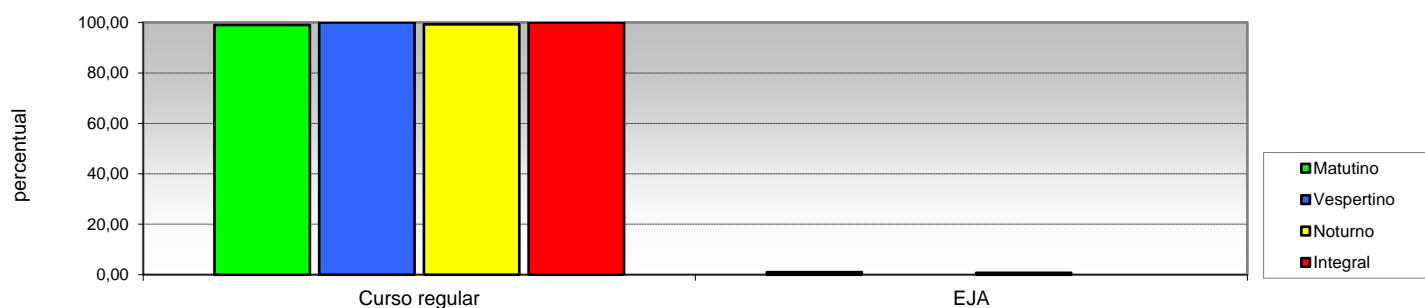

Opção / Área	Matutino		Vespertino		Noturno		Integral		Total	
	Ingr.	%	Ingr.	%	Ingr.	%	Ingr.	%	Ingr.	%
1 Curso regular	93	98,94	8	100,00	136	99,27	101	100,00	338	99,41
2 EJA	1	1,06	0	0,00	1	0,73	0	0,00	2	0,59
<b>Total</b>	<b>94</b>	<b>100</b>	<b>8</b>	<b>100</b>	<b>137</b>	<b>100</b>	<b>101</b>	<b>100</b>	<b>340</b>	<b>100</b>

**Pró-Reitoria de Planejamento**  
**Diretoria de Avaliação e Informação Institucional – DAI**

**PERFIL DO INGRESSANTE - SISU 2022**  
**POR TURNO**

**II - CARACTERÍSTICAS SÓCIO-EDUCACIONAIS**

**14 - Frequência ao Ensino Médio**

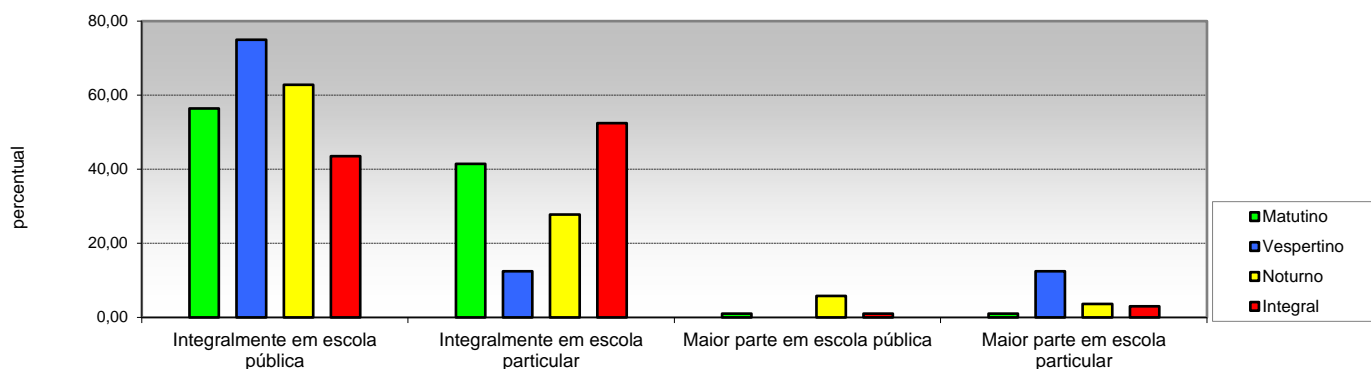

Opção / Área	Matutino		Vespertino		Noturno		Integral		Total	
	Ingr.	%	Ingr.	%	Ingr.	%	Ingr.	%	Ingr.	%
1 Integralmente em escola pública	53	56,38	6	75,00	86	62,77	44	43,56	189	55,59
2 Integralmente em escola particular	39	41,49	1	12,50	38	27,74	53	52,48	131	38,53
3 Maior parte em escola pública	1	1,06	0	0,00	8	5,84	1	0,99	10	2,94
4 Maior parte em escola particular	1	1,06	1	12,50	5	3,65	3	2,97	10	2,94
<b>Total</b>	<b>94</b>	<b>100</b>	<b>8</b>	<b>100</b>	<b>137</b>	<b>100</b>	<b>101</b>	<b>100</b>	<b>340</b>	<b>100</b>

**15 - Forma de conclusão do Ensino Médio**

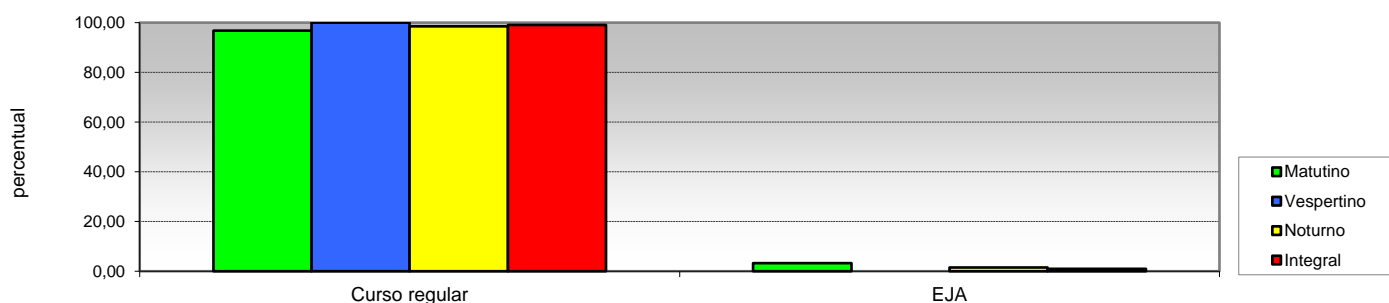

Opção / Área	Matutino		Vespertino		Noturno		Integral		Total	
	Ingr.	%	Ingr.	%	Ingr.	%	Ingr.	%	Ingr.	%
1 Curso regular	91	96,81	8	100,00	135	98,54	100	99,01	334	98,24
2 EJA	3	3,19	0	0,00	2	1,46	1	0,99	6	1,76
<b>Total</b>	<b>94</b>	<b>100</b>	<b>8</b>	<b>100</b>	<b>137</b>	<b>100</b>	<b>101</b>	<b>100</b>	<b>340</b>	<b>100</b>



**Pró-Reitoria de Planejamento**  
**Diretoria de Avaliação e Informação Institucional – DAII**

**PERFIL DO INGRESSANTE - SISU 2022**  
**POR TURNO**

**II - CARACTERÍSTICAS SÓCIO-EDUCACIONAIS**

**16 - Ano de conclusão do Ensino Médio**

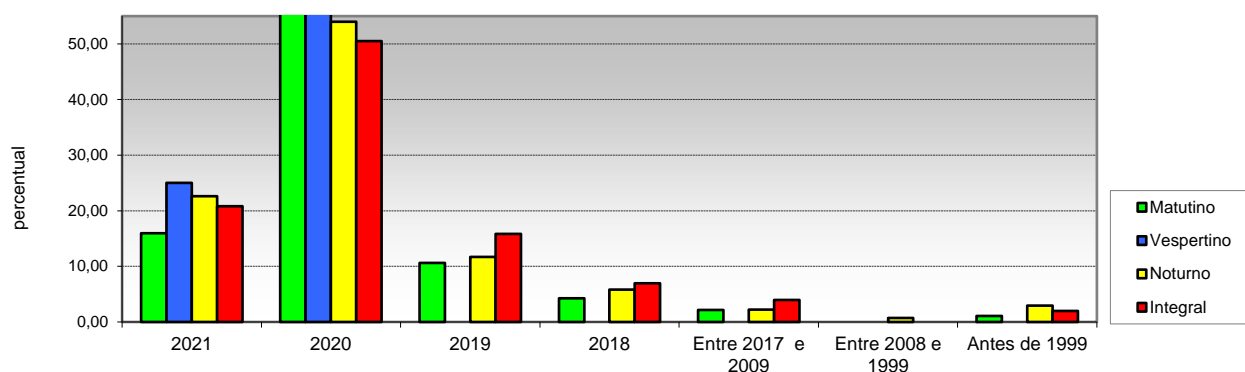

Opção / Área	Matutino		Vespertino		Noturno		Integral		Total	
	Ingr.	%	Ingr.	%	Ingr.	%	Ingr.	%	Ingr.	%
1 2021	15	15,96	2	25,00	31	22,63	21	20,79	69	20,29
2 2020	62	65,96	6	75,00	74	54,01	51	50,50	193	56,76
3 2019	10	10,64	0	0,00	16	11,68	16	15,84	42	12,35
4 2018	4	4,26	0	0,00	8	5,84	7	6,93	19	5,59
5 Entre 2017 e 2009	2	2,1	0	0,00	3	2,19	4	3,96	9	2,65
6 Entre 2008 e 1999	0	0,00	0	0,00	1	0,73	0	0,00	1	0,29
7 Antes de 1999	1	1,06	0	0,00	4	2,92	2	1,98	7	2,06
<b>Total</b>	<b>94</b>	<b>100</b>	<b>8</b>	<b>100</b>	<b>137</b>	<b>100</b>	<b>101</b>	<b>100</b>	<b>340</b>	<b>100</b>

**17 - Frequência em cursinho preparatório (Pré-Vestibular)**

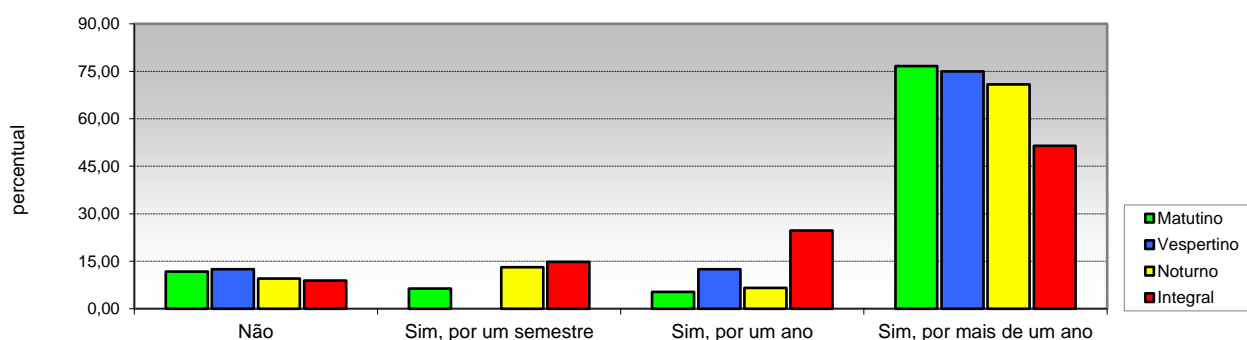

Opção / Área	Matutino		Vespertino		Noturno		Integral		Total	
	Ingr.	%	Ingr.	%	Ingr.	%	Ingr.	%	Ingr.	%
1 Não	11	11,70	1	12,50	13	9,49	9	8,91	34	10,00
2 Sim, por um semestre	6	6,38	0	0,00	18	13,14	15	14,85	39	11,47
3 Sim, por um ano	5	5,32	1	12,50	9	6,57	25	24,75	40	11,76
4 Sim, por mais de um ano	72	76,60	6	75,00	97	70,80	52	51,49	227	66,76
<b>Total</b>	<b>94</b>	<b>100</b>	<b>8</b>	<b>100</b>	<b>137</b>	<b>100</b>	<b>101</b>	<b>100</b>	<b>340</b>	<b>100</b>

Pró-Reitoria de Planejamento  
Diretoria De Avaliação e Acompanhamento Institucional

PERFIL DO INGRESSANTE - SISU 2022  
POR TURNO

II - CARACTERÍSTICAS SÓCIO-EDUCACIONAIS

18 - Número de vestibulares prestados

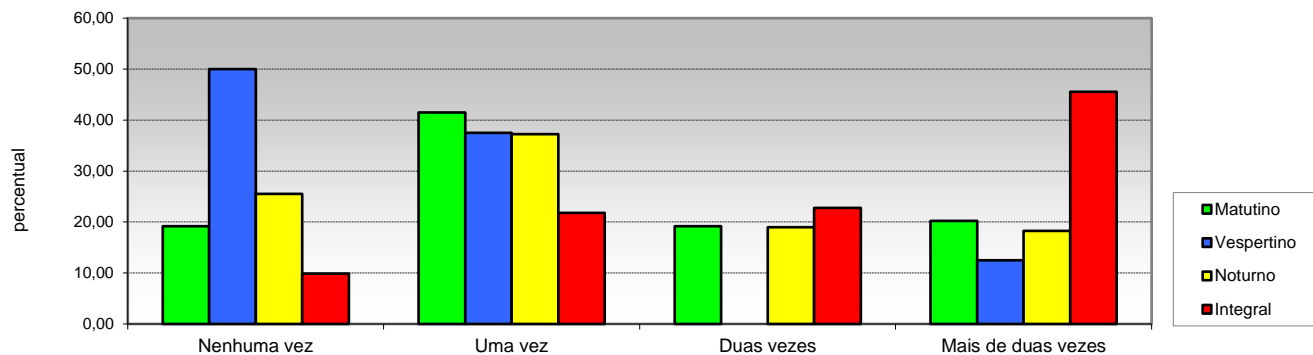

Opção / Área	Matutino		Vespertino		Noturno		Integral		Total	
	Ingr.	%	Ingr.	%	Ingr.	%	Ingr.	%	Ingr.	%
1 Nenhuma vez	18	19,15	4	50,00	35	25,55	10	9,90	67	19,71
2 Uma vez	39	41,49	3	37,50	51	37,23	22	21,78	115	33,82
3 Duas vezes	18	19,15	0	0,00	26	18,98	23	22,77	67	19,71
4 Mais de duas vezes	19	20,21	1	12,50	25	18,25	46	45,54	91	26,76
Total	94	100	8	100	137	100	101	100	340	100

19 - Pretensão em prestar vestibular em outra instituição

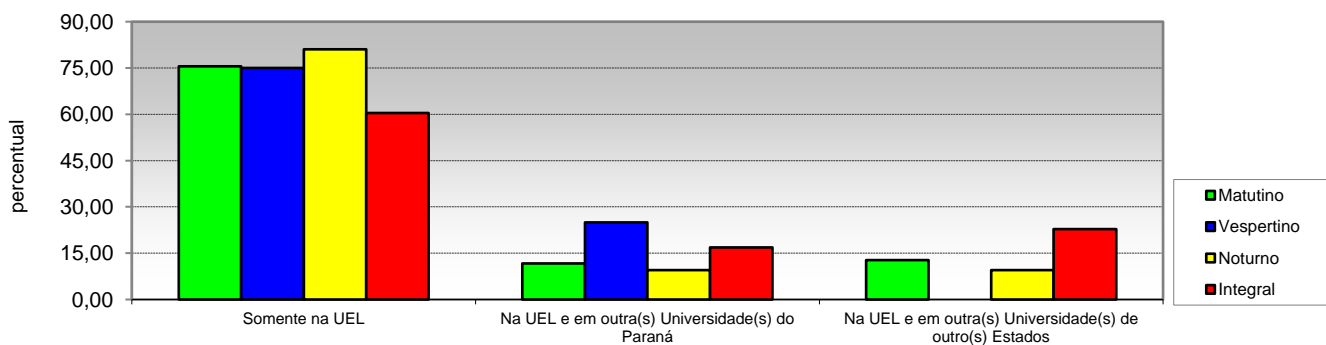

Opção / Área	Matutino		Vespertino		Noturno		Integral		Total	
	Ingr.	%	Ingr.	%	Ingr.	%	Ingr.	%	Ingr.	%
1 Somente na UEL	71	75,53	6	75,00	111	81,02	61	60,40	249	73,24
2 Na UEL e em outra(s) Universidade(s) do Paraná	11	11,70	2	25,00	13	9,49	17	16,83	43	12,65
3 Na UEL e em outra(s) Universidade(s) de outro(s) Estados	12	12,77	0	0,00	13	9,49	23	22,77	48	14,12
Total	94	100	8	100	137	100	101	100	340	100

Pró-Reitoria de Planejamento  
Diretoria De Avaliação e Acompanhamento Institucional

PERFIL DO INGRESSANTE - SISU 2022  
POR TURNO

II - CARACTERÍSTICAS SÓCIO-EDUCACIONAIS

20 - Ingresso em algum curso superior

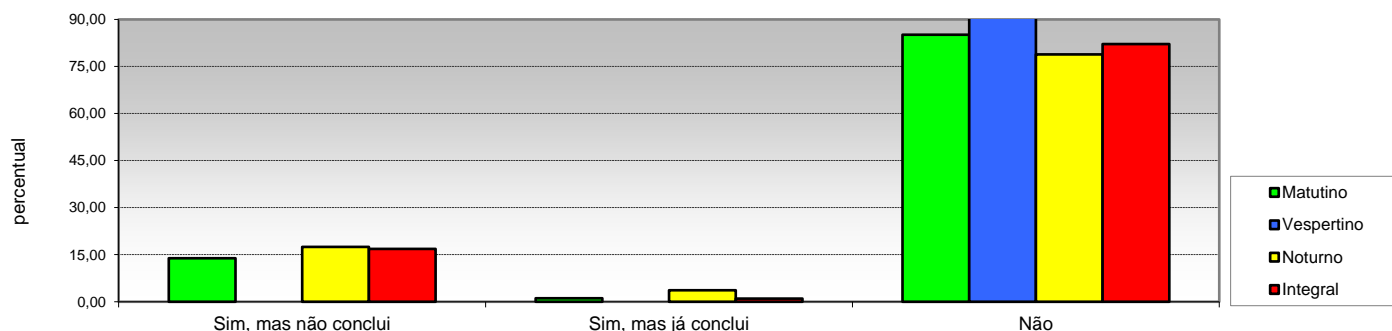

Opção / Área	Matutino		Vespertino		Noturno		Integral		Total	
	Ingr.	%	Ingr.	%	Ingr.	%	Ingr.	%	Ingr.	%
1 Sim, mas não conclui	13	13,83	0	0,00	24	17,52	17	16,83	54	15,88
2 Sim, mas já conclui	1	1,06	0	0,00	5	3,65	1	0,99	7	2,06
3 Não	80	85,11	8	100,00	108	78,83	83	82,18	279	82,06
<b>Total</b>	<b>94</b>	<b>100</b>	<b>8</b>	<b>100</b>	<b>137</b>	<b>100</b>	<b>101</b>	<b>100</b>	<b>340</b>	<b>100</b>

21 - Motivo que levou a escolher o curso

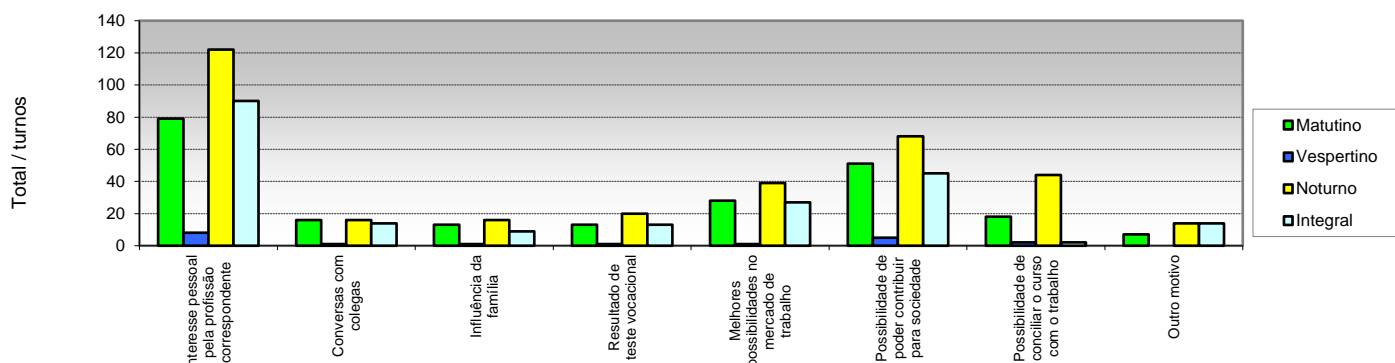

Opção / Área	Matutino Ingr.	Vespertino Ingr.	Noturno Ingr.	Integral Ingr.	Total Ingr.
1 Interesse pessoal pela profissão correspondente	79	8	122	90	299
2 Conversas com colegas	16	1	16	14	47
3 Influência da família	13	1	16	9	39
4 Resultado de teste vocacional	13	1	20	13	47
5 Melhores possibilidades no mercado de trabalho	28	1	39	27	95
6 Possibilidade de poder contribuir para sociedade	51	5	68	45	169
7 Possibilidade de conciliar o curso com o trabalho	18	2	44	2	66
8 Outro motivo	7	0	14	14	35

(múltipla-escolha)

Pró-Reitoria de Planejamento  
Diretoria De Avaliação e Acompanhamento Institucional

PERFIL DO INGRESSANTE - SISU 2022  
POR TURNO

II - CARACTERÍSTICAS SÓCIO-EDUCACIONAIS

22 - Expectativa em relação ao curso universitário

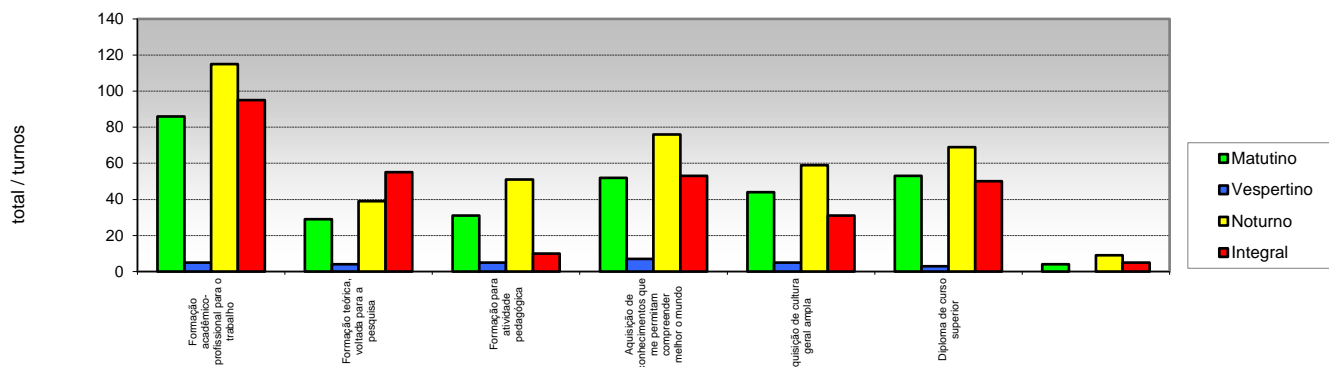

Opção / Área	Matutino		Vespertino		Noturno		Integral		Total
	Ingr.	Ingr.	Ingr.	Ingr.	Ingr.	Ingr.	Ingr.		
1 Formação acadêmico-profissional para o trabalho	86	5	115	95				301	
2 Formação teórica, voltada para a pesquisa	29	4	39	55				127	
3 Formação para atividade pedagógica	31	5	51	10				97	
4 permitam compreender melhor o mundo	52	7	76	53				188	
5 Aquisição de cultura geral ampla	44	5	59	31				139	
6 Diploma de curso superior	53	3	69	50				175	
7 Outro	4	0	9	5				18	

(MULTIPLA-ESCOLHA)

23 - Frequência em curso específico de língua estrangeira

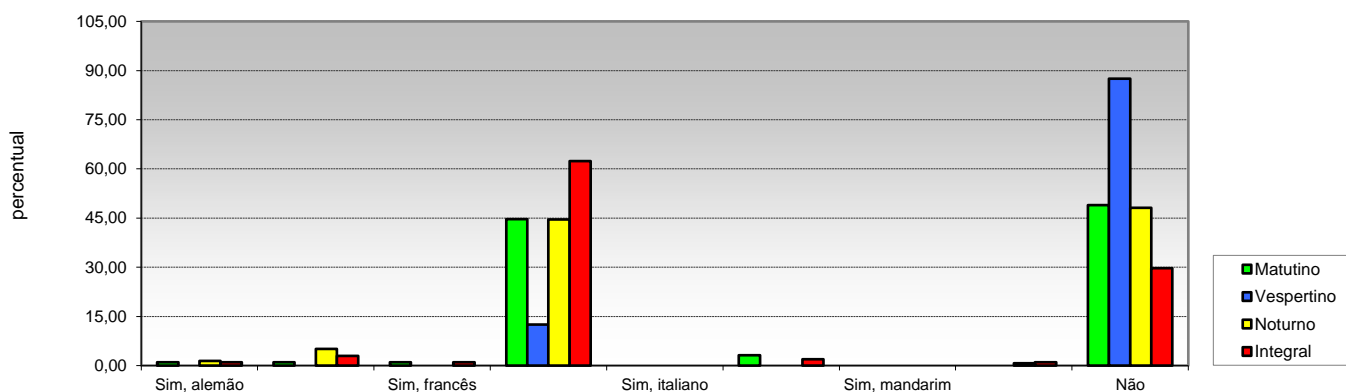

Opção / Área	Matutino		Vespertino		Noturno		Integral		Total	
	Ingr.	%	Ingr.	%	Ingr.	%	Ingr.	%	Ingr.	%
1 Sim, alemão	1	1,06	0	0,00	2	1,46	1	0,99	4	1,18
2 Sim, espanhol	1	1,06	0	0,00	7	5,11	3	2,97	11	3,24
3 Sim, francês	1	1,06	0	0,00	0	0,00	1	0,99	2	0,59
4 Sim, inglês	42	44,68	1	12,50	61	44,53	63	62,38	167	49,12
5 Sim, italiano	0	0,00	0	0,00	0	0,00	0	0,00	0	0,00
6 Sim, japonês	3	3,19	0	0,00	0	0,00	2	1,98	5	1,47
7 Sim, mandarim	0	0,00	0	0,00	0	0,00	0	0,00	0	0,00
8 Outra	0	0,00	0	0,00	1	0,73	1	0,99	2	0,59
9 Não	46	48,94	7	87,50	66	48,18	30	29,70	149	43,82
<b>Total</b>	<b>94</b>	<b>100</b>	<b>8</b>	<b>100</b>	<b>137</b>	<b>100</b>	<b>101</b>	<b>100</b>	<b>340</b>	<b>100</b>

Pró-Reitoria de Planejamento  
Diretoria De Avaliação e Acompanhamento Institucional

PERFIL DO INGRESSANTE - SISU 2022  
POR TURNO

II - CARACTERÍSTICAS SÓCIO-EDUCACIONAIS

24 - Interesse em aprender uma língua estrangeira

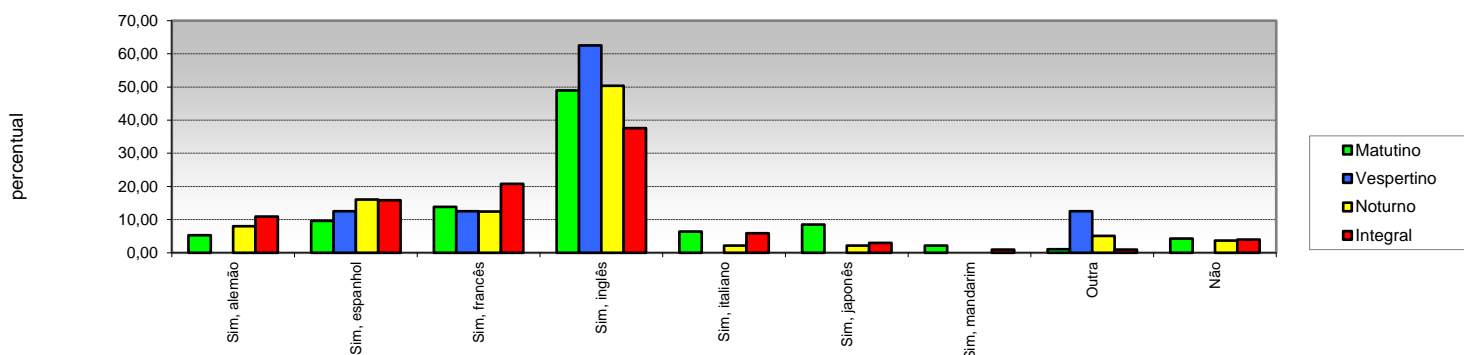

Opção / Área	Matutino		Vespertino		Noturno		Integral		Total	
	Ingr.	%	Ingr.	%	Ingr.	%	Ingr.	%	Ingr.	%
1 Sim, alemão	5	5,32	0	0,00	11	8,03	11	10,89	27	7,94
2 Sim, espanhol	9	9,57	1	12,50	22	16,06	16	15,84	48	14,12
3 Sim, francês	13	13,83	1	12,50	17	12,41	21	20,79	52	15,29
4 Sim, inglês	46	48,94	5	62,50	69	50,36	38	37,62	158	46,47
5 Sim, italiano	6	6,38	0	0,00	3	2,19	6	5,94	15	4,41
6 Sim, japonês	8	8,51	0	0,00	3	2,19	3	2,97	14	4,12
7 Sim, mandarim	2	2,13	0	0,00	0	0,00	1	0,99	3	0,88
8 Outra	1	1,1	1	12,50	7	5,11	1	0,99	10	2,94
9 Não	4	4,26	0	0,00	5	3,65	4	3,96	13	3,82
<b>Total</b>	<b>94</b>	<b>100</b>	<b>8</b>	<b>100</b>	<b>137</b>	<b>100</b>	<b>101</b>	<b>100</b>	<b>340</b>	<b>100</b>

25 - Necessidades educacionais especiais:

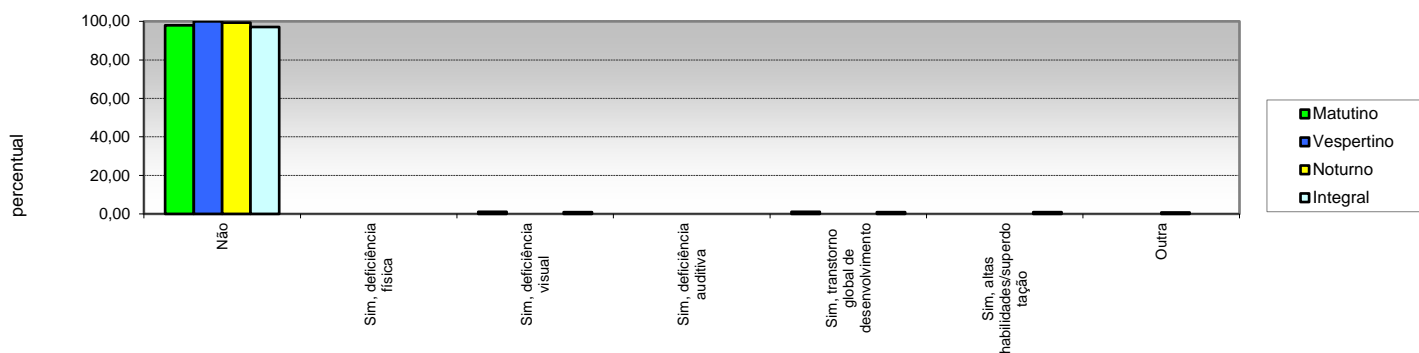

Opção / Área	Matutino		Vespertino		Noturno		Integral		Total	
	Ingr.	%	Ingr.	%	Ingr.	%	Ingr.	%	Ingr.	%
1 Não	92	97,87	8	100,00	136	99,27	98	97,03	334	98,24
2 Sim, deficiência física	0	0,00	0	0,00	0	0,00	0	0,00	0	0,00
3 Sim, deficiência visual	1	1,06	0	0,00	0	0,00	1	0,99	2	0,59
4 Sim, deficiência auditiva	0	0,00	0	0,00	0	0,00	0	0,00	0	0,00
5 Sim, transtorno global de desenvolvimento	1	1,06	0	0,00	0	0,00	1	0,99	2	0,59
6 Sim, altas habilidades/superdotação	0	0,00	0	0,00	0	0,00	1	0,99	1	0,29
7 Outra	0	0,00	0	0,00	1	0,73	0	0,00	1	0,29
<b>Total</b>	<b>94</b>	<b>100</b>	<b>8</b>	<b>100</b>	<b>137</b>	<b>100</b>	<b>101</b>	<b>100</b>	<b>340</b>	<b>100</b>

Pró-Reitoria de Planejamento  
Diretoria De Avaliação e Acompanhamento Institucional

PERFIL DO INGRESSANTE - SISU 2022  
POR TURNO

II - CARACTERÍSTICAS SÓCIO-EDUCACIONAIS

26 - Renda familiar mensal

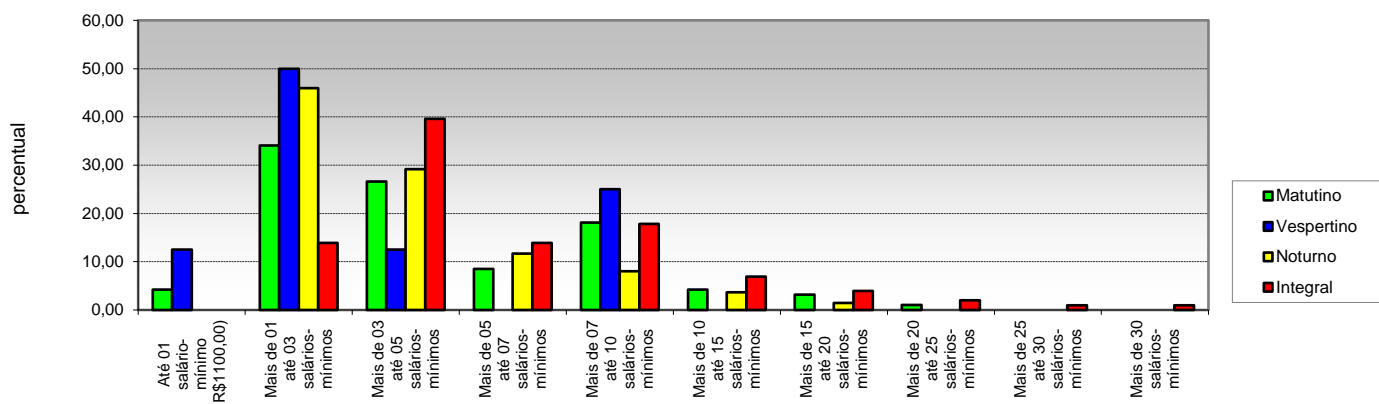

Opção / Área	Matutino		Vespertino		Noturno		Integral		Total	
	Ingr.	%	Ingr.	%	Ingr.	%	Ingr.	%	Ingr.	%
1 Até 01 salário-mínimo (R\$1100,00)	4	4,26	1	12,50	0	0,00	0	0,00	5	1,47
2 Mais de 01 até 03 salários-mínimos	32	34,04	4	50,00	63	45,99	14	13,86	113	33,24
3 Mais de 03 até 05 salários-mínimos	25	26,60	1	12,50	40	29,20	40	39,60	106	31,18
4 Mais de 05 até 07 salários-mínimos	8	8,51	0	0,00	16	11,68	14	13,86	38	11,18
5 Mais de 07 até 10 salários-mínimos	17	18,1	2	25,00	11	8,03	18	17,82	48	14,12
6 Mais de 10 até 15 salários-mínimos	4	4,26	0	0,00	5	3,65	7	6,93	16	4,71
7 Mais de 15 até 20 salários-mínimos	3	3,19	0	0,00	2	1,46	4	3,96	9	2,65
8 Mais de 20 até 25 salários-mínimos	1	1,06	0	0,00	0	0,00	2	1,98	3	0,88
9 Mais de 25 até 30 salários-mínimos	0	0,00	0	0,00	0	0,00	1	0,99	1	0,29
10 Mais de 30 salários-mínimos	0	0,00	0	0,00	0	0,00	1	0,99	1	0,29
<b>Total</b>	<b>94</b>	<b>100</b>	<b>8</b>	<b>100</b>	<b>137</b>	<b>100</b>	<b>101</b>	<b>100</b>	<b>340</b>	<b>100</b>

27 - Número de pessoas que contribuem com a renda familiar

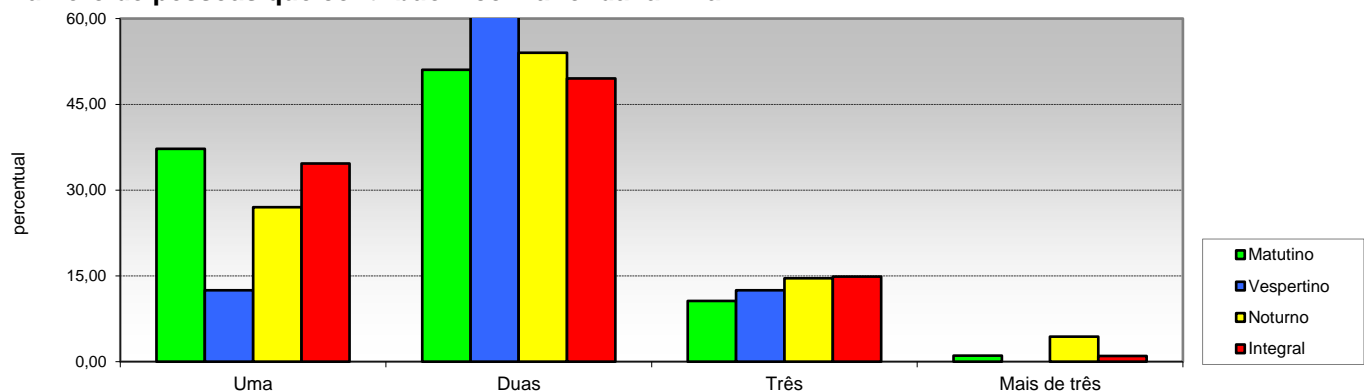

Opção / Área	Matutino		Vespertino		Noturno		Integral		Total	
	Ingr.	%	Ingr.	%	Ingr.	%	Ingr.	%	Ingr.	%
1 Uma	35	37,23	1	12,50	37	27,01	35	34,65	108	31,76
2 Duas	48	51,06	6	75,00	74	54,01	50	49,50	178	52,35
3 Três	10	10,64	1	12,50	20	14,60	15	14,85	46	13,53
4 Mais de três	1	1,06	0	0,00	6	4,38	1	0,99	8	2,35
<b>Total</b>	<b>94</b>	<b>100</b>	<b>8</b>	<b>100</b>	<b>137</b>	<b>100</b>	<b>101</b>	<b>100</b>	<b>340</b>	<b>100</b>

Pró-Reitoria de Planejamento  
Diretoria De Avaliação e Acompanhamento Institucional

PERFIL DO INGRESSANTE - SISU 2022  
POR TURNO

III - CARACTERÍSTICAS SÓCIO-ECONÔMICAS

28 - Renda mensal do candidato

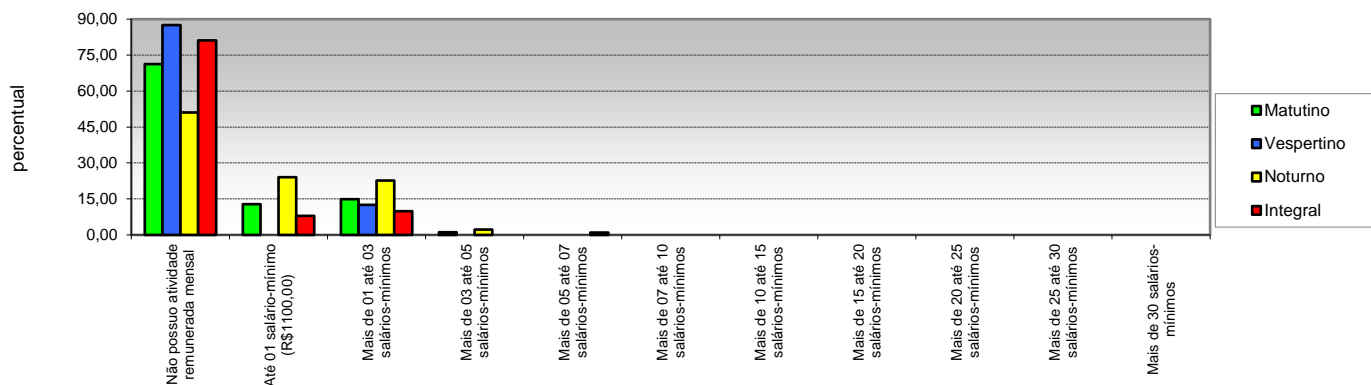

Opção / Área	Matutino		Vespertino		Noturno		Integral		Total	
	Ingr.	%	Ingr.	%	Ingr.	%	Ingr.	%	Ingr.	%
1 Não possui atividade remunerada mensal	67	71,28	7	87,50	0	51,09	82	81,19	226	66,47
2 Até 01 salário-mínimo (R\$1100,00)	12	12,77	0	0,00	0	24,09	8	7,92	53	15,59
3 Mais de 01 até 03 salários-mínimos	14	14,89	1	12,50	0	22,63	10	9,90	56	16,47
4 Mais de 03 até 05 salários-mínimos	1	1,06	0	0,00	0	2,19	0	0,00	4	1,18
5 Mais de 05 até 07 salários-mínimos	0	0,00	0	0,00	0	0,00	1	0,99	1	0,29
6 Mais de 07 até 10 salários-mínimos	0	0,0	0	0,00	0	0,00	0	0,00	0	0,00
7 Mais de 10 até 15 salários-mínimos	0	0,00	0	0,00	0	0,00	0	0,00	0	0,00
8 Mais de 15 até 20 salários-mínimos	0	0,00	0	0,00	0	0,00	0	0,00	0	0,00
9 Mais de 20 até 25 salários-mínimos	0	0,00	0	0,00	0	0,00	0	0,00	0	0,00
10 Mais de 25 até 30 salários-mínimos	0	0,00	0	0,00	0	0,00	0	0,00	0	0,00
11 Mais de 30 salários-mínimos	0	0,00	0	0,00	0	0,00	0	0,00	0	0,00
<b>Total</b>	<b>94</b>	<b>100</b>	<b>8</b>	<b>100</b>	<b>0</b>	<b>100</b>	<b>101</b>	<b>100</b>	<b>340</b>	<b>100</b>

29 - Participação do candidato na renda familiar

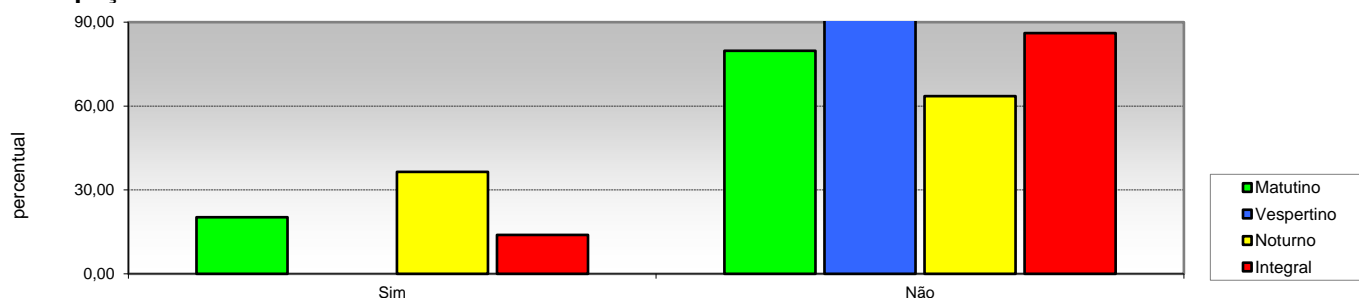

Opção / Área	Matutino		Vespertino		Noturno		Integral		Total	
	Ingr.	%	Ingr.	%	Ingr.	%	Ingr.	%	Ingr.	%
1 Sim	19	20,21	0	0,00	50	36,50	14	13,86	83	24,41
2 Não	75	79,79	8	100,00	87	63,50	87	86,14	257	75,59
<b>Total</b>	<b>94</b>	<b>100,00</b>	<b>8</b>	<b>100</b>	<b>137</b>	<b>100</b>	<b>101</b>	<b>100</b>	<b>340</b>	<b>100</b>

Pró-Reitoria de Planejamento  
Diretoria De Avaliação e Acompanhamento Institucional

PERFIL DO INGRESSANTE - SISU 2022  
POR TURNO

III - CARACTERÍSTICAS SÓCIO-ECONÔMICAS

30 - Número de pessoas sustentadas com a renda familiar

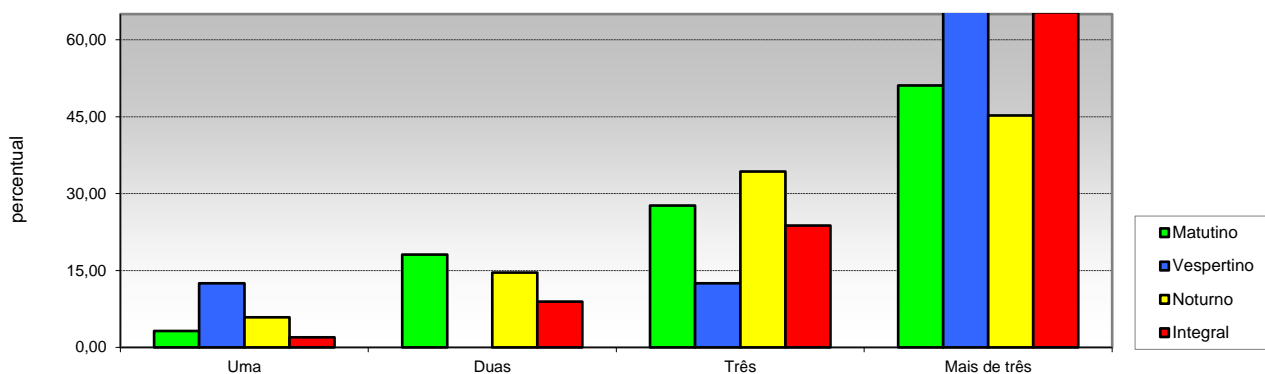

Opção / Área	Matutino		Vespertino		Noturno		Integral		Total	
	Cand.	%	Ingr.	%	Ingr.	%	Ingr.	%	Ingr.	%
1 Uma	3	3,19	1	12,50	8	5,84	2	1,98	14	4,12
2 Duas	17	18,09	0	0,00	20	14,60	9	8,91	46	13,53
3 Três	26	27,66	1	12,50	47	34,31	24	23,76	98	28,82
4 Mais de três	48	51,06	6	75,00	62	45,26	66	65,35	182	53,53
Total	94	100	8	100	137	100	101	100	340	100

31 - Propriedade da moradia

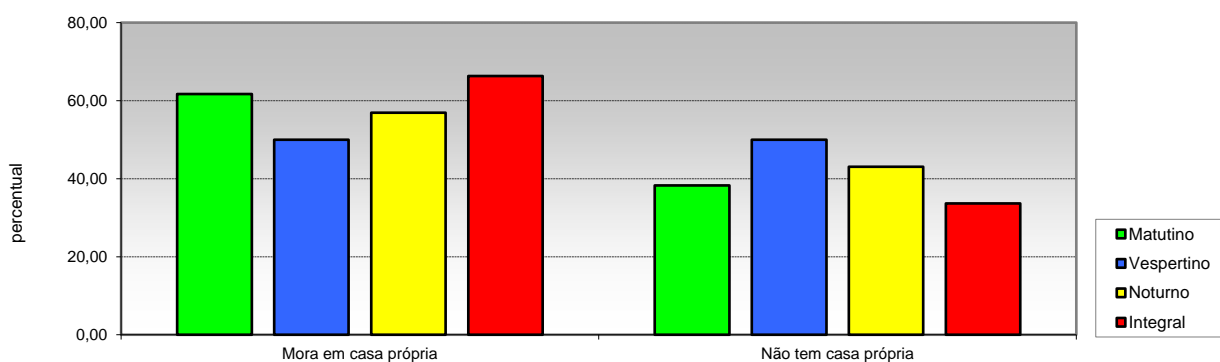

Opção / Área	Matutino		Vespertino		Noturno		Integral		Total	
	Ingr.	%	Ingr.	%	Ingr.	%	Ingr.	%	Ingr.	%
1 Mora em casa própria	58	61,70	4	50,00	78	56,93	67	66,34	207	60,88
2 Não tem casa própria	36	38,30	4	50,00	59	43,07	34	33,66	133	39,12
Total	94	100	8	100	137	100	101	100	340	100



Pró-Reitoria de Planejamento  
Diretoria De Avaliação e Acompanhamento Institucional

PERFIL DO INGRESSANTE - SISU 2022  
POR TURNO

III - CARACTERÍSTICAS SÓCIO-ECONÔMICAS

32 - Propriedade de veículos na residência

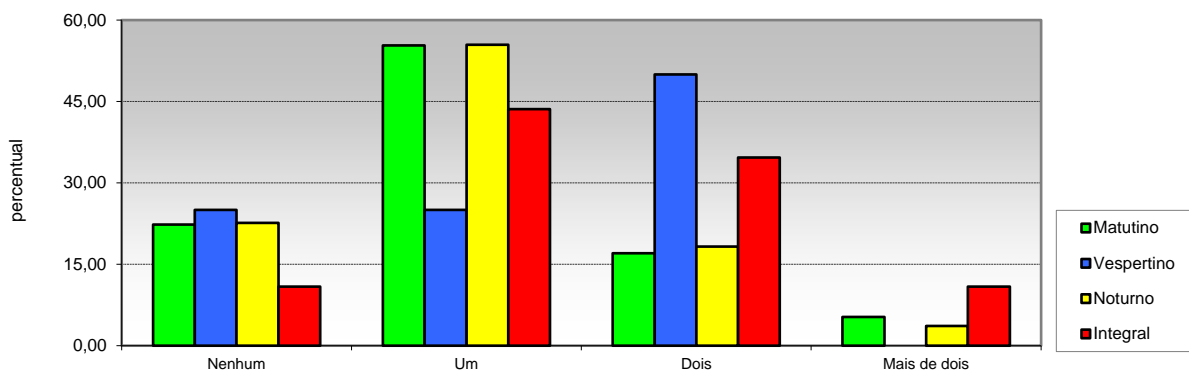

Opção / Área	Matutino		Vespertino		Noturno		Integral		Total	
	Ingr.	%	Ingr.	%	Ingr.	%	Ingr.	%	Ingr.	%
1 Nenhum	21	22,34	2	25,00	31	22,63	11	10,89	65	19,12
2 Um	52	55,32	2	25,00	76	55,47	44	43,56	174	51,18
3 Dois	16	17,02	4	50,00	25	18,25	35	34,65	80	23,53
4 Mais de dois	5	5,32	0	0,00	5	3,65	11	10,89	21	6,18
Total	94	100	8	100	137	100	101	100	340	100

33 - Acesso a Internet

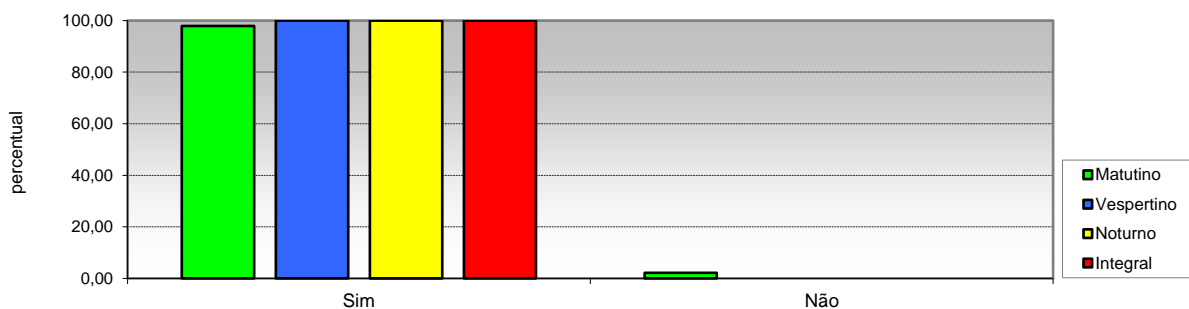

Opção / Área	Matutino		Vespertino		Noturno		Integral		Total	
	Ingr.	%	Ingr.	%	Ingr.	%	Ingr.	%	Ingr.	%
1 Sim	92	97,87	8	100,00	137	100,00	101	100,00	338	99,41
2 Não	2	2,13	0	0,00	0	0,00	0	0,00	2	0,59
Total	94	100	8	100	137	100	101	100	340	100