

Pró-Reitoria de Planejamento  
Diretoria De Avaliação e Acompanhamento Institucional

PERFIL DO INGRESSANTE - SISU 2020  
POR TURNO

I - CARACTERÍSTICAS SÓCIO-CULTURAIS

01 - Sexo:

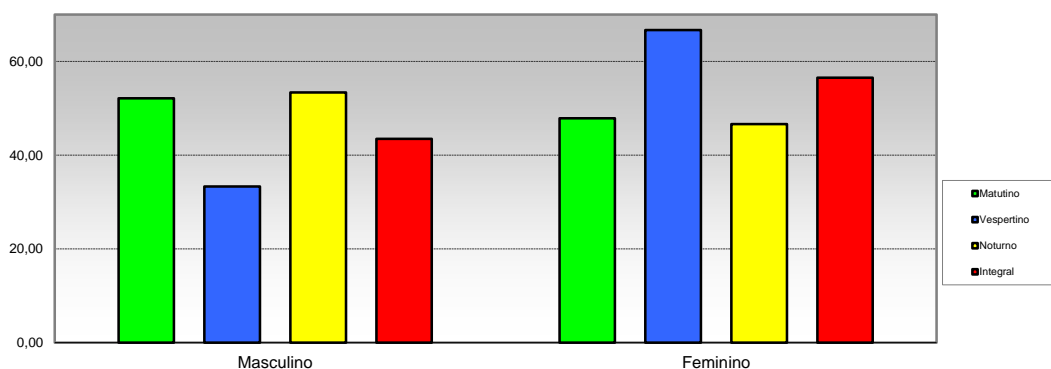

Opção / Área	Matutino		Vespertino		Noturno		Integral		Total	
	Ingres.	%	Ingres.	%	Ingres.	%	Ingres.	%	Ingres.	%
1 Masculino	49	52,13	4	33,33	102	53,40	40	43,48	195	50,13
2 Feminino	45	47,87	8	66,67	89	46,60	52	56,52	194	49,87
Total	94	100	12	100	191	100	92	100	389	100

02 - Faixa etária

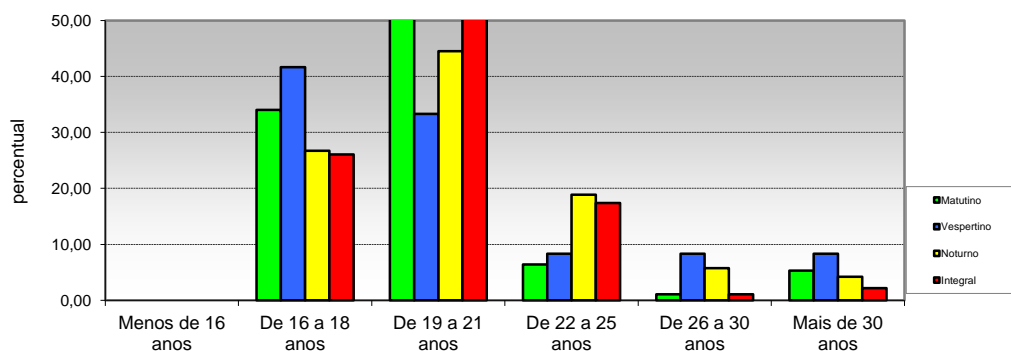

Opção / Área	Matutino		Vespertino		Noturno		Integral		Total	
	Ingres.	%	Ingres.	%	Ingres.	%	Ingres.	%	Ingres.	%
1 Menos de 16 anos	0	0,00	0	0,00	0	0,00	0	0,00	0	0,00
2 De 16 a 18 anos	32	34,04	5	41,67	51	26,70	24	26,09	112	28,79
3 De 19 a 21 anos	50	53,19	4	33,33	85	44,50	49	53,26	188	48,33
4 De 22 a 25 anos	6	6,38	1	8,33	36	18,85	16	17,39	59	15,17
5 De 26 a 30 anos	1	1,06	1	8,33	11	5,76	1	1,09	14	3,60
6 Mais de 30 anos	5	5,32	1	8,33	8	4,19	2	2,17	16	4,11
Total	94	100	12	100	191	100	92	100	389	100

**Pró-Reitoria de Planejamento**  
**Diretoria De Avaliação e Acompanhamento Institucional**

**PERFIL DO INGRESSANTE - SISU 2020**  
**POR TURNO**

**I - CARACTERÍSTICAS SÓCIO-CULTURAIS**

**03 - Tipo de cota**

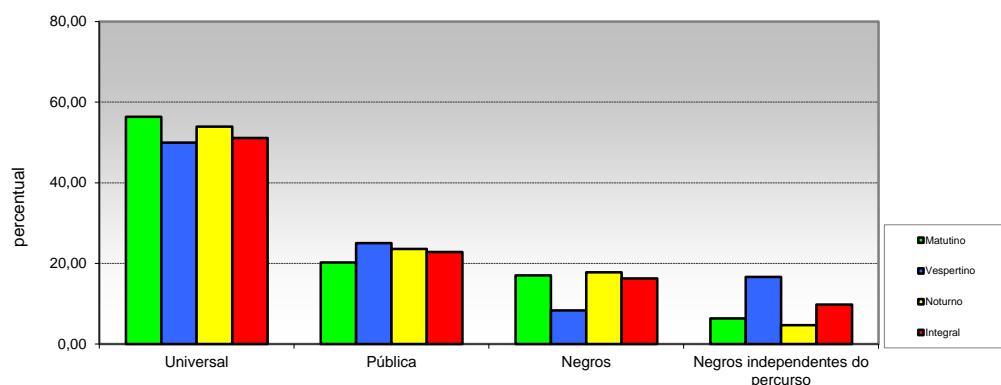

Opção / Área	Matutino		Vespertino		Noturno		Integral		Total	
	Ingres.	%	Ingres.	%	Ingres.	%	Ingres.	%	Ingres.	%
1 Universal	53	56,38	6	50,00	103	53,93	47	51,09	209	53,73
2 Pública	19	20,21	3	25,00	45	23,56	21	22,83	88	22,62
3 Negros	16	17,02	1	8,33	34	17,80	15	16,30	66	16,97
4 Negros independentes do percurso	6	6,38	2	16,67	9	4,71	9	9,78	26	6,68
<b>Total</b>	<b>94</b>	<b>100</b>	<b>12</b>	<b>100</b>	<b>191</b>	<b>100</b>	<b>92</b>	<b>100</b>	<b>389</b>	<b>100</b>

**04 - Estado civil**

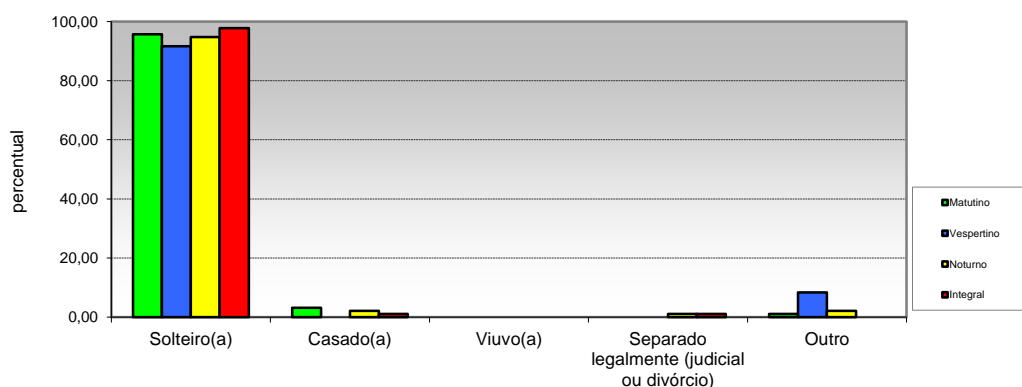

Opção / Área	Matutino		Vespertino		Noturno		Integral		Total	
	Ingres.	%	Ingres.	%	Ingres.	%	Ingres.	%	Ingres.	%
1 Solteiro(a)	90	95,74	11	91,67	181	94,76	90	97,83	372	95,63
2 Casado(a)	3	3,19	0	0,00	4	2,09	1	1,09	8	2,06
3 Viuvo(a)	0	0,00	0	0,00	0	0,00	0	0,00	0	-
4 Separado legalmente (judicial ou divórcio)	0	0,00	0	0,00	2	1,05	1	1,09	3	0,77
5 Outro	1	1,06	1	8,33	4	2,09	0	0,00	6	1,54
<b>Total</b>	<b>94</b>	<b>100</b>	<b>12</b>	<b>100</b>	<b>191</b>	<b>100</b>	<b>92</b>	<b>100</b>	<b>389</b>	<b>100</b>

**Pró-Reitoria de Planejamento**  
**Diretoria De Avaliação e Acompanhamento Institucional**

**PERFIL DO INGRESSANTE - SISU 2020**  
**POR TURNO**

**I - CARACTERÍSTICAS SÓCIO-CULTURAIS**

**05 - Filhos menores de 6 anos**

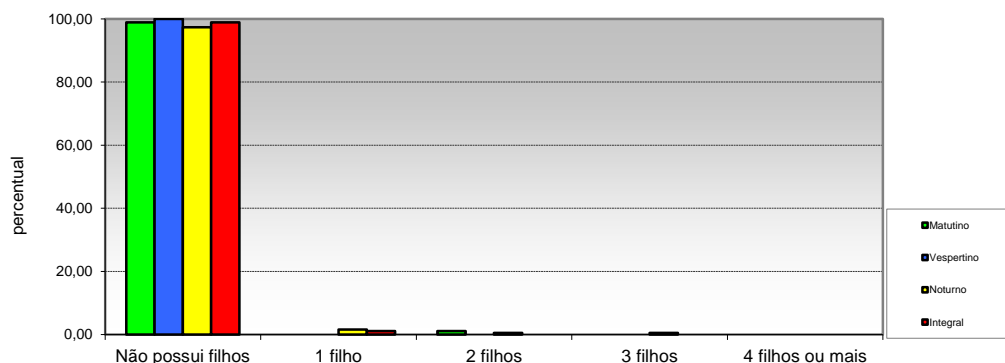

Opção / Área	Matutino		Vespertino		Noturno		Integral		Total	
	Ingres.	%	Ingres.	%	Ingres.	%	Ingres.	%	Ingres.	%
1 Não possui filhos	93	98,94	12	100,00	186	97,38	91	98,91	382	98,20
2 1 filho	0	0,00	0	0,00	3	1,57	1	1,09	4	1,03
3 2 filhos	1	1,06	0	0,00	1	0,52	0	0,00	2	0,51
4 3 filhos	0	0,00	0	0,00	1	0,52	0	0,00	1	0,26
5 4 filhos ou mais	0	0,00	0	0,00	0	0,00	0	0,00	0	0,00
<b>Total</b>	<b>94</b>	<b>100</b>	<b>12</b>	<b>100,00</b>	<b>191</b>	<b>100</b>	<b>92</b>	<b>100,00</b>	<b>389</b>	<b>100,00</b>

**06 - Estado em que nasceu**

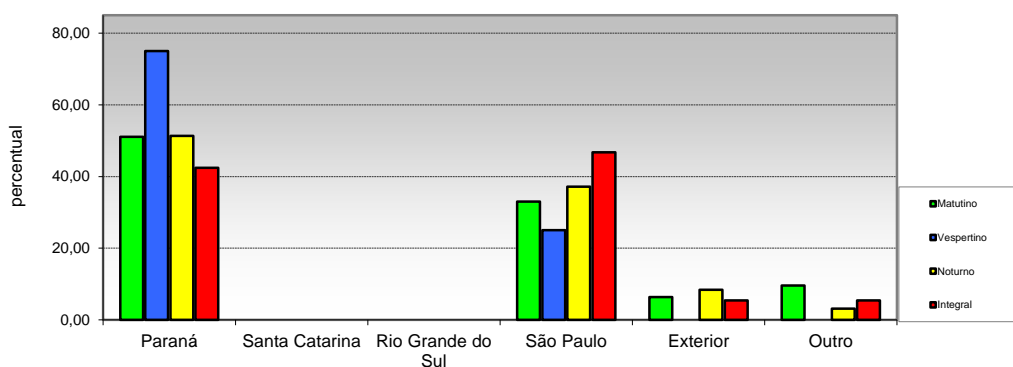

Opção / Área	Matutino		Vespertino		Noturno		Integral		Total	
	Ingres.	%	Ingres.	%	Ingres.	%	Ingres.	%	Ingres.	%
1 Paraná	48	51,06	9	75,00	98	51,31	39	42,39	194	49,87
2 Santa Catarina	0	0,00	0	0,00	0	0,00	0	0,00	0	0,00
3 Rio Grande do Sul	0	0,00	0	0,00	0	0,00	0	0,00	0	0,00
4 São Paulo	31	32,98	3	25,00	71	37,17	43	46,74	148	38,05
5 Exterior	6	6,38	0	0,00	16	8,38	5	5,43	27	6,94
6 Outro	9	9,57	0	0,00	6	3,14	5	5,43	20	5,14
<b>Total</b>	<b>94</b>	<b>100</b>	<b>12</b>	<b>100</b>	<b>191</b>	<b>100</b>	<b>92</b>	<b>100</b>	<b>389</b>	<b>100</b>

**Pró-Reitoria de Planejamento**  
**Diretoria De Avaliação e Acompanhamento Institucional**

**PERFIL DO INGRESSANTE - SISU 2020**  
**POR TURNO**

**I - CARACTERÍSTICAS SÓCIO-CULTURAIS**

**07 - Cidade em que mora**

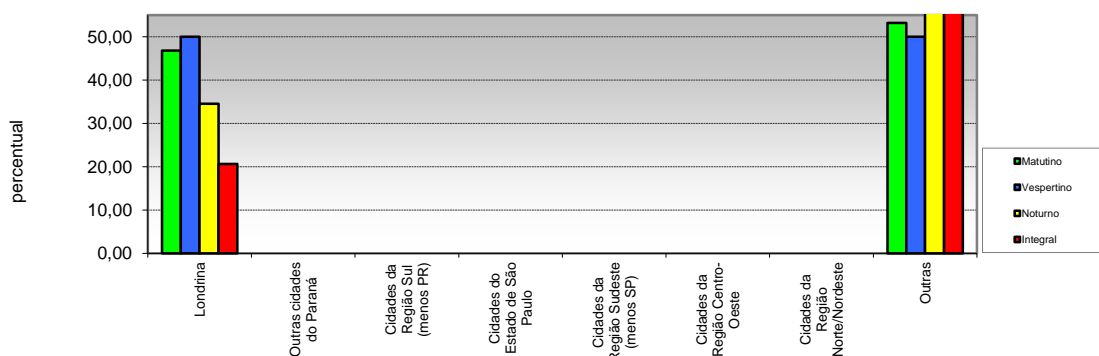

Opção / Área	Matutino		Vespertino		Noturno		Integral		Total	
	Ingres.	%	Ingres.	%	Ingres.	%	Ingres.	%	Ingres.	%
1 Londrina	44	46,81	6	50,00	66	34,55	19	20,65	135	34,70
2 Outras cidades do Paraná	0	0,00	0	0,00	0	0,00	0	0,00	0	0,00
3 Cidades da Região Sul (menos PR)	0	0,00	0	0,00	0	0,00	0	0,00	0	0,00
4 Cidades do Estado de São Paulo	0	0,00	0	0,00	0	0,00	0	0,00	0	0,00
5 Cidades da Região Sudeste (menos SP)	0	0,00	0	0,00	0	0,00	0	0,00	0	0,00
6 Cidades da Região Centro-Oeste	0	0,00	0	0,00	0	0,00	0	0,00	0	0,00
7 Cidades da Região Norte/Nordeste	0	0,00	0	0,00	0	0,00	0	0,00	0	0,00
8 Outras	50	53,19	6	50,00	125	65,45	73	79,35	254	65,30
<b>Total</b>	<b>94</b>	<b>100</b>	<b>12</b>	<b>100</b>	<b>191</b>	<b>100</b>	<b>92</b>	<b>100</b>	<b>389</b>	<b>100</b>

**08 - Atividade praticada para ocupação da maior parte do tempo livre**

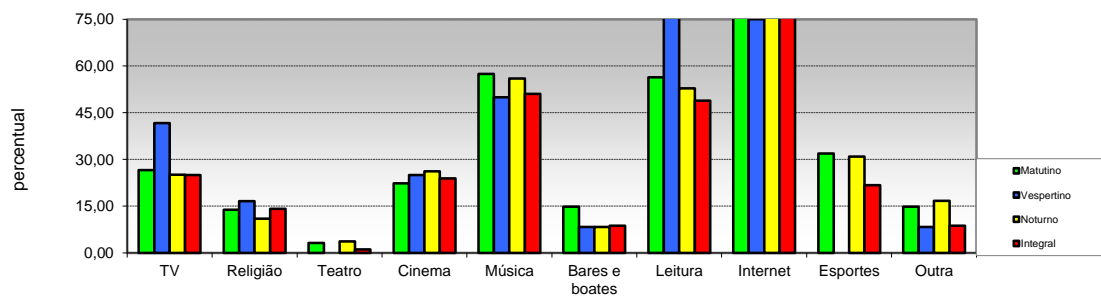

Opção / Área	Matutino		Vespertino		Noturno		Integral		Total	
	Ingres.	%	Ingres.	%	Ingres.	%	Ingres.	%	Ingres.	%
1 TV	25	26,60	5	41,67	48	25,13	23	25,00	101	25,96
2 Religião	13	13,83	2	16,67	21	10,99	13	14,13	49	12,60
3 Teatro	3	3,19	0	0,00	7	3,66	1	1,09	11	2,83
4 Cinema	21	22,34	3	25,00	50	26,18	22	23,91	96	24,68
5 Música	54	57,45	6	50,00	107	56,02	47	51,09	214	55,01
6 Bares e boates	14	14,89	1	8,33	16	8,38	8	8,70	39	10,03
7 Leitura	53	56,38	10	83,33	101	52,88	45	48,91	209	53,73
8 Internet	81	86,17	9	75,00	158	82,72	87	94,57	335	86,12
9 Esportes	30	31,91	0	0,00	59	30,89	20	21,74	109	28,02
10 Outra	14	14,89	1	8,33	32	16,75	8	8,70	55	14,14
<b>Total</b>	<b>308</b>	<b>328</b>	<b>37</b>	<b>308</b>	<b>599</b>	<b>314</b>	<b>274</b>	<b>298</b>	<b>1.218</b>	<b>313</b>

(multipla-escola)

**Pró-Reitoria de Planejamento**  
**Diretoria De Avaliação e Acompanhamento Institucional**

**PERFIL DO INGRESSANTE - SISU 2020**  
**POR TURNO**

**I - CARACTERÍSTICAS SÓCIO-CULTURAIS**

**09 - Meio que utiliza para manter-se informado**

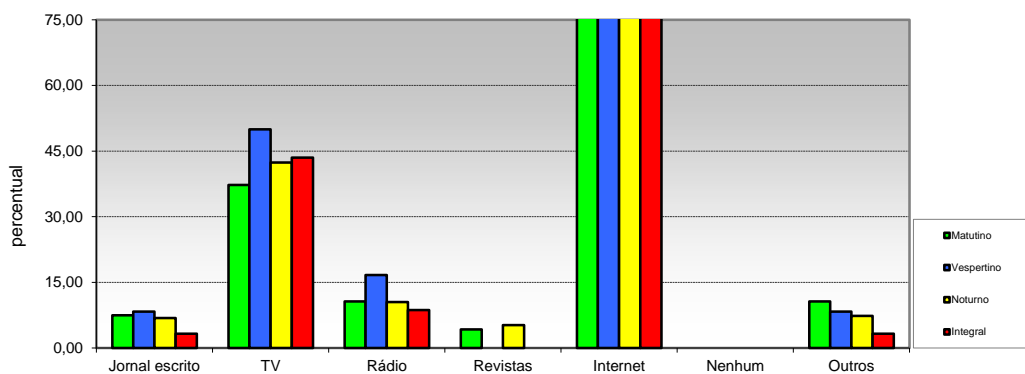

Opção / Área	Matutino		Vespertino		Noturno		Integral		Total	
	Ingres.	%	Ingres.	%	Ingres.	%	Ingres.	%	Ingres.	%
1 Jornal escrito	7	7,45	1	8,33	13	6,81	3	3,26	24	6,17
2 TV	35	37,23	6	50,00	81	42,41	40	43,48	162	41,65
3 Rádio	10	10,64	2	16,67	20	10,47	8	8,70	40	10,28
4 Revistas	4	4,26	0	0,00	10	5,24	0	0,00	14	3,60
5 Internet	93	98,94	10	83,33	189	98,95	91	98,91	383	98,46
6 Nenhum	0	0,00	0	0,00	0	0,00	0	0,00	0	0,00
7 Outros	10	10,64	1	8,33	14	7,33	3	3,26	28	7,20
<b>Total</b>	<b>159</b>	<b>169,15</b>	<b>20</b>	<b>166,67</b>	<b>327</b>	<b>171,2</b>	<b>145</b>	<b>157,61</b>	<b>651</b>	<b>167,35219</b>

**(múltipla-escola)**

**Pró-Reitoria de Planejamento  
Diretoria De Avaliação e Acompanhamento Institucional**

**PERFIL DO INGRESSANTE - SISU 2020  
POR TURNO**

**II - CARACTERÍSTICAS SÓCIO-EDUCACIONAIS**

**10 - Nível de instrução do pai**

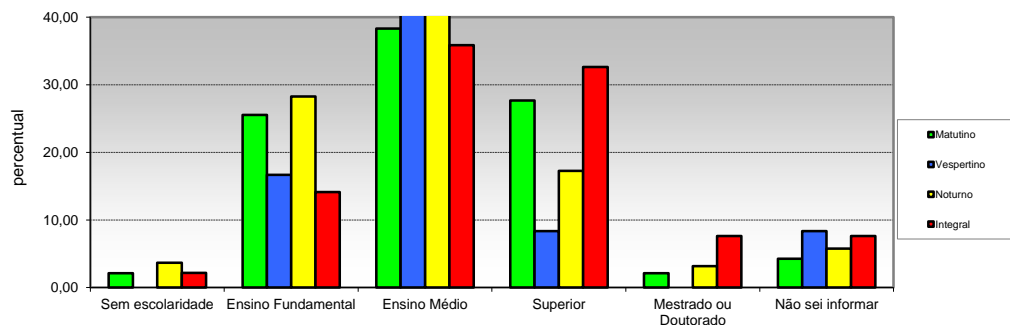

Opção / Área	Matutino		Vespertino		Noturno		Integral		Total	
	Ingres.	%	Ingres.	%	Ingres.	%	Ingres.	%	Ingres.	%
1 Sem escolaridade	2	2,13	0	0,00	7	3,66	2	2,17	11	2,83
2 Ensino Fundamental	24	25,53	2	16,67	54	28,27	13	14,13	93	23,91
3 Ensino Médio	36	38,30	8	66,67	80	41,88	33	35,87	157	40,36
4 Superior	26	27,66	1	8,33	33	17,28	30	32,61	90	23,14
5 Mestrado ou Doutorado	2	2,13	0	0,00	6	3,14	7	7,61	15	3,86
6 Não sei informar	4	4,26	1	8,33	11	5,76	7	7,61	23	5,91
<b>Total</b>	<b>94</b>	<b>100</b>	<b>12</b>	<b>100</b>	<b>191</b>	<b>100</b>	<b>92</b>	<b>100</b>	<b>389</b>	<b>100</b>

**11 - Nível de instrução da mãe**

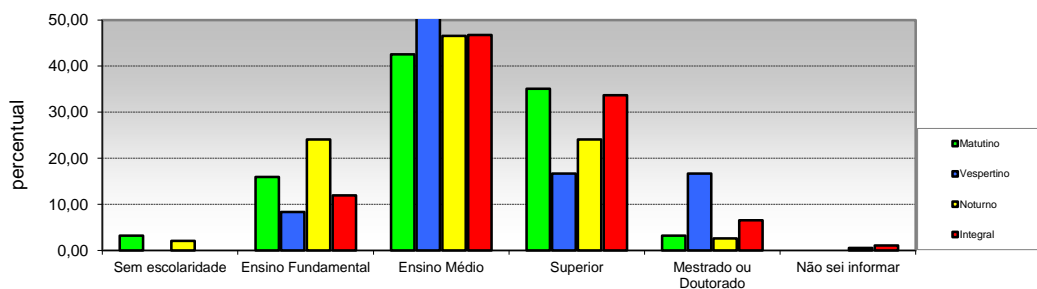

Opção / Área	Matutino		Vespertino		Noturno		Integral		Total	
	Ingres.	%	Ingres.	%	Ingres.	%	Ingres.	%	Ingres.	%
1 Sem escolaridade	3	3,19	0	0,00	4	2,09	0	0,00	7	1,80
2 Ensino Fundamental	15	15,96	1	8,33	46	24,08	11	11,96	73	18,77
3 Ensino Médio	40	42,55	7	58,33	89	46,60	43	46,74	179	46,02
4 Superior	33	35,11	2	16,67	46	24,08	31	33,70	112	28,79
5 Mestrado ou Doutorado	3	3,19	2	16,67	5	2,62	6	6,52	16	4,11
6 Não sei informar	0	0,00	0	0,00	1	0,52	1	1,09	2	0,51
<b>Total</b>	<b>94</b>	<b>100</b>	<b>12</b>	<b>100</b>	<b>191</b>	<b>100</b>	<b>92</b>	<b>100</b>	<b>389</b>	<b>100</b>

**Pró-Reitoria de Planejamento**  
**Diretoria De Avaliação e Acompanhamento Institucional**

**PERFIL DO INGRESSANTE - SISU 2020**  
**POR TURNO**

**II - CARACTERÍSTICAS SÓCIO-EDUCACIONAIS**

**12 - Frequência ao Ensino Fundamental**

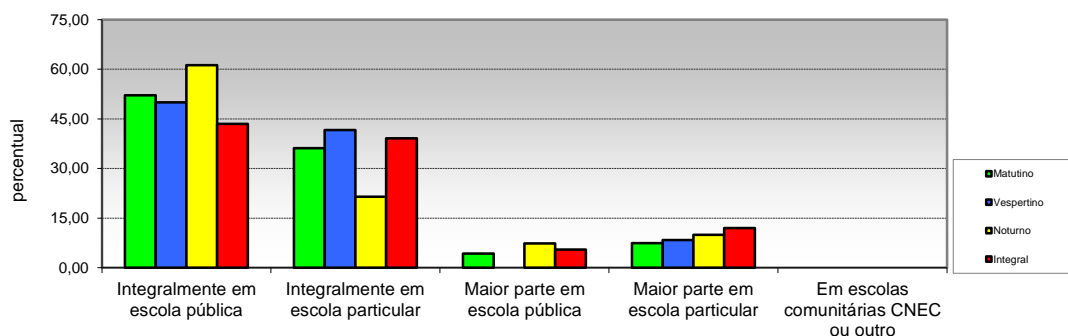

Opção / Área	Matutino		Vespertino		Noturno		Integral		Total	
	Ingres.	%	Ingres.	%	Ingres.	%	Ingres.	%	Ingres.	%
1 Integralmente em escola pública	49	52,13	6	50,00	117	61,26	40	43,48	212	54,50
2 Integralmente em escola particular	34	36,17	5	41,67	41	21,47	36	39,13	116	29,82
3 Maior parte em escola pública	4	4,26	0	0,00	14	7,33	5	5,43	23	5,91
4 Maior parte em escola particular	7	7,45	1	8,33	19	9,95	11	11,96	38	9,77
5 Em escolas comunitárias CNEC ou outro	0	0,00	0	0,00	0	0,00	0	0,00	0	0,00
<b>Total</b>	<b>94</b>	<b>100</b>	<b>12</b>	<b>100</b>	<b>191</b>	<b>100</b>	<b>92</b>	<b>100</b>	<b>389</b>	<b>100</b>

**13 - Forma de conclusão do ensino Fundamental**

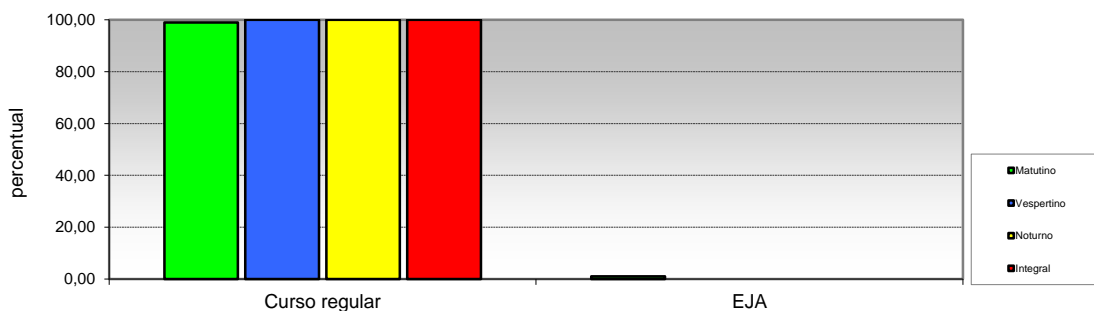

Opção / Área	Matutino		Vespertino		Noturno		Integral		Total	
	Ingres.	%	Ingres.	%	Ingres.	%	Ingres.	%	Ingres.	%
1 Curso regular	93	98,94	12	100,00	191	100,00	92	100,00	388	99,74
2 EJA	1	1,06	0	0,00	0	0,00	0	0,00	1	0,26
<b>Total</b>	<b>94</b>	<b>100</b>	<b>12</b>	<b>100</b>	<b>191</b>	<b>100</b>	<b>92</b>	<b>100</b>	<b>389</b>	<b>100</b>

**Pró-Reitoria de Planejamento  
Diretoria De Avaliação e Acompanhamento Institucional**

**PERFIL DO INGRESSANTE - SISU 2020  
POR TURNO**

**II - CARACTERÍSTICAS SÓCIO-EDUCACIONAIS**

**14 - Frequência ao Ensino Médio**

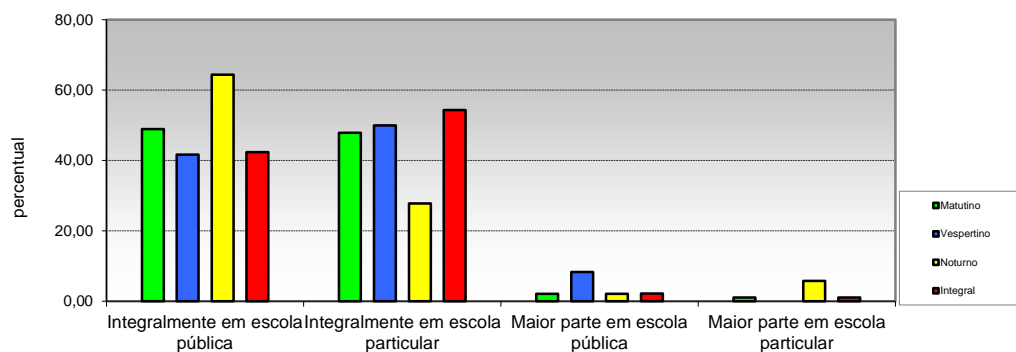

Opção / Área	Matutino		Vespertino		Noturno		Integral		Total	
	Ingres.	%	Ingres.	%	Ingres.	%	Ingres.	%	Ingres.	%
1 Integralmente em escola pública	46	48,94	5	41,67	123	64,40	39	42,39	213	54,76
2 Integralmente em escola particular	45	47,87	6	50,00	53	27,75	50	54,35	154	39,59
3 Maior parte em escola pública	2	2,13	1	8,33	4	2,09	2	2,17	9	2,31
4 Maior parte em escola particular	1	1,06	0	0,00	11	5,76	1	1,09	13	3,34
<b>Total</b>	<b>94</b>	<b>100</b>	<b>12</b>	<b>100</b>	<b>191</b>	<b>100</b>	<b>92</b>	<b>100</b>	<b>389</b>	<b>100</b>

**15 - Forma de conclusão do Ensino Médio**

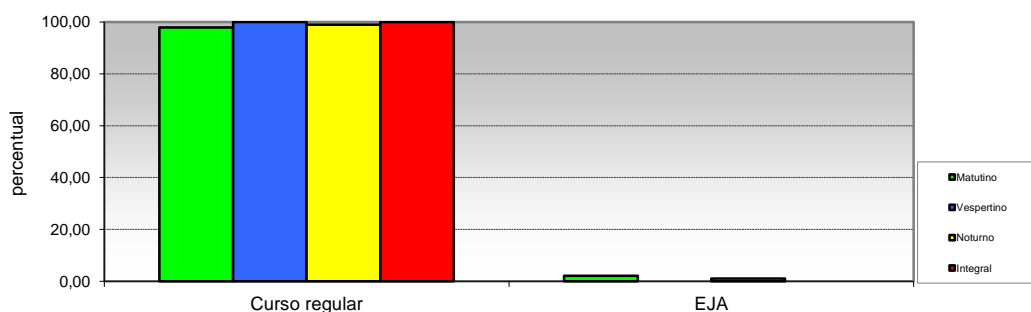

Opção / Área	Matutino		Vespertino		Noturno		Integral		Total	
	Ingres.	%	Ingres.	%	Ingres.	%	Ingres.	%	Ingres.	%
1 Curso regular	92	97,87	12	100,00	189	98,95	92	100,00	385	98,97
2 EJA	2	2,13	0	0,00	2	1,05	0	0,00	4	1,03
<b>Total</b>	<b>94</b>	<b>100</b>	<b>12</b>	<b>100</b>	<b>191</b>	<b>100</b>	<b>92</b>	<b>100</b>	<b>389</b>	<b>100</b>



**Pró-Reitoria de Planejamento**  
**Diretoria De Avaliação e Acompanhamento Institucional**

**PERFIL DO INGRESSANTE - SISU 2020**  
**POR TURNO**

**II - CARACTERÍSTICAS SÓCIO-EDUCACIONAIS**

**16 - Ano de conclusão do Ensino Médio**

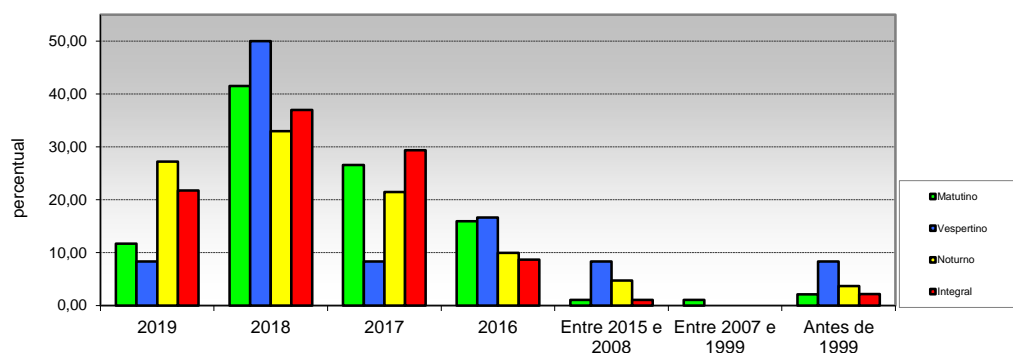

Opção / Área	Matutino		Vespertino		Noturno		Integral		Total	
	Ingres.	%	Ingres.	%	Ingres.	%	Ingres.	%	Ingres.	%
1 2019	11	11,70	1	8,33	52	27,23	20	21,74	84	21,59
2 2018	39	41,49	6	50,00	63	32,98	34	36,96	142	36,50
3 2017	25	26,60	1	8,33	41	21,47	27	29,35	94	24,16
4 2016	15	15,96	2	16,67	19	9,95	8	8,70	44	11,31
5 Entre 2015 e 2008	1	1,06	1	8,33	9	4,71	1	1,09	12	3,08
6 Entre 2007 e 1999	1	1,06	0	0,00	0	0,00	0	0,00	1	0,26
7 Antes de 1999	2	2,13	1	8,33	7	3,66	2	2,17	12	3,08
<b>Total</b>	<b>94</b>	<b>100</b>	<b>12</b>	<b>100</b>	<b>191</b>	<b>100</b>	<b>92</b>	<b>100</b>	<b>389</b>	<b>100</b>

**17 - Frequência em cursinho preparatório (Pré-Vestibular)**

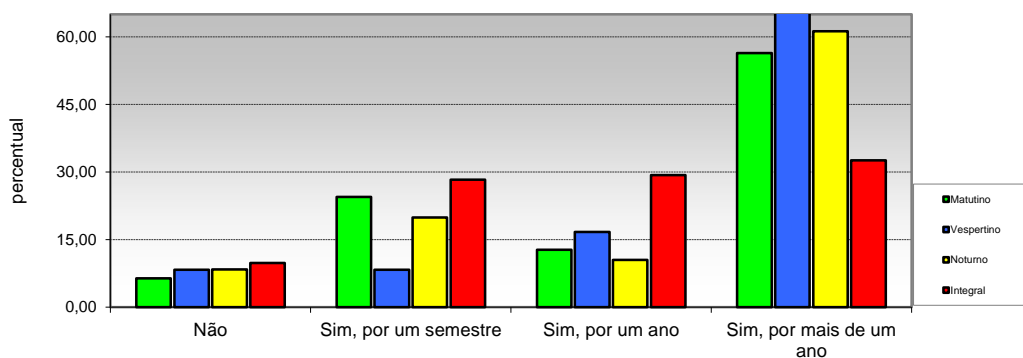

Opção / Área	Matutino		Vespertino		Noturno		Integral		Total	
	Ingres.	%	Ingres.	%	Ingres.	%	Ingres.	%	Ingres.	%
1 Não	6	6,38	1	8,33	16	8,38	9	9,78	32	8,23
2 Sim, por um semestre	23	24,47	1	8,33	38	19,90	26	28,26	88	22,62
3 Sim, por um ano	12	12,77	2	16,67	20	10,47	27	29,35	61	15,68
4 Sim, por mais de um ano	53	56,38	8	66,67	117	61,26	30	32,61	208	53,47
<b>Total</b>	<b>94</b>	<b>100</b>	<b>12</b>	<b>100</b>	<b>191</b>	<b>100</b>	<b>92</b>	<b>100</b>	<b>389</b>	<b>100</b>

**Pró-Reitoria de Planejamento  
Diretoria De Avaliação e Acompanhamento Institucional**

**PERFIL DO INGRESSANTE - SISU 2020  
POR TURNO**

**II - CARACTERÍSTICAS SÓCIO-EDUCACIONAIS**

**18 - Número de vestibulares prestados**

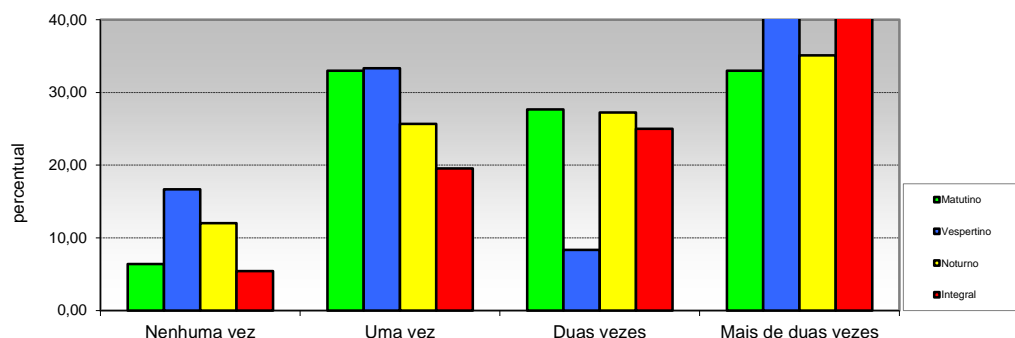

Opção / Área	Matutino		Vespertino		Noturno		Integral		Total	
	Ingres.	%	Ingres.	%	Ingres.	%	Ingres.	%	Ingres.	%
1 Nenhuma vez	6	6,38	2	16,67	23	12,04	5	5,43	36	9,25
2 Uma vez	31	32,98	4	33,33	49	25,65	18	19,57	102	26,22
3 Duas vezes	26	27,66	1	8,33	52	27,23	23	25,00	102	26,22
4 Mais de duas vezes	31	32,98	5	41,67	67	35,08	46	50,00	149	38,30
<b>Total</b>	<b>94</b>	<b>100</b>	<b>12</b>	<b>100</b>	<b>191</b>	<b>100</b>	<b>92</b>	<b>100</b>	<b>389</b>	<b>100</b>

**19 - Pretensão em prestar vestibular em outra instituição**

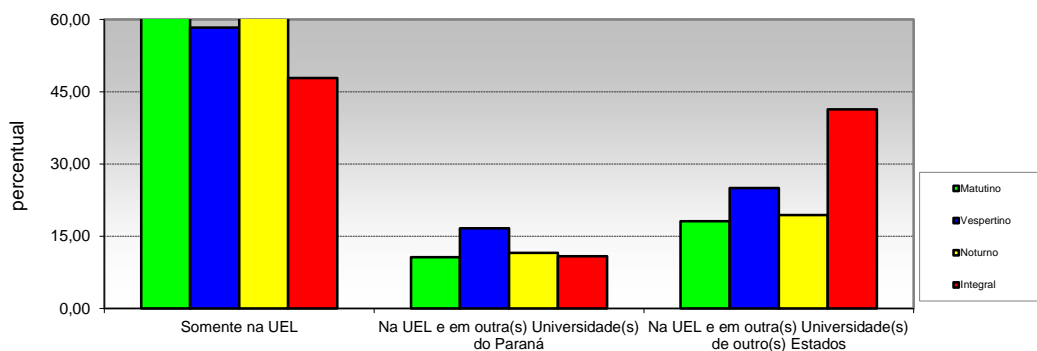

Opção / Área	Matutino		Vespertino		Noturno		Integral		Total	
	Ingres.	%	Ingres.	%	Ingres.	%	Ingres.	%	Ingres.	%
1 Somente na UEL	67	71,28	7	58,33	132	69,11	44	47,83	250	64,27
2 Na UEL e em outra(s) Universidade(s) do Paraná	10	10,64	2	16,67	22	11,52	10	10,87	44	11,31
3 Na UEL e em outra(s) Universidade(s) de outro(s) Estados	17	18,09	3	25,00	37	19,37	38	41,30	95	24,42
<b>Total</b>	<b>94</b>	<b>100</b>	<b>12</b>	<b>100</b>	<b>191</b>	<b>100</b>	<b>92</b>	<b>100</b>	<b>389</b>	<b>100</b>

**Pró-Reitoria de Planejamento**  
**Diretoria De Avaliação e Acompanhamento Institucional**

**PERFIL DO INGRESSANTE - SISU 2020**  
**POR TURNO**

**II - CARACTERÍSTICAS SÓCIO-EDUCACIONAIS**

**20 - Ingresso em algum curso superior**

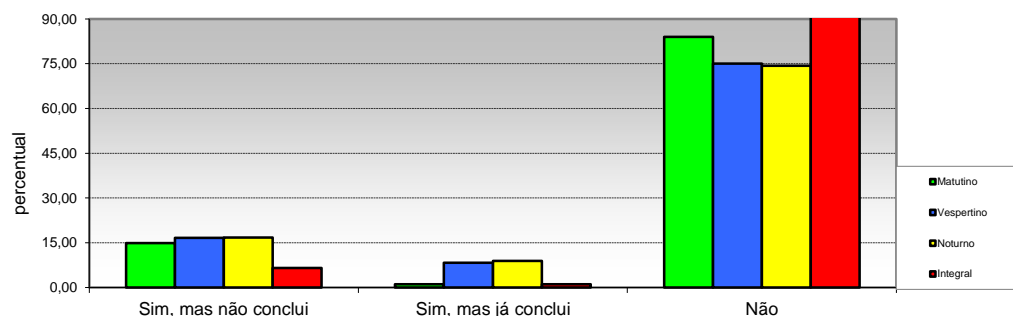

Opção / Área	Matutino		Vespertino		Noturno		Integral		Total	
	Ingres.	%	Ingres.	%	Ingres.	%	Ingres.	%	Ingres.	%
1 Sim, mas não conclui	14	14,89	2	16,67	32	16,75	6	6,52	54	13,88
2 Sim, mas já conclui	1	1,06	1	8,33	17	8,90	1	1,09	20	5,14
3 Não	79	84,04	9	75,00	142	74,35	85	92,39	315	80,98
<b>Total</b>	<b>94</b>	<b>100</b>	<b>12</b>	<b>100</b>	<b>191</b>	<b>100</b>	<b>92</b>	<b>100</b>	<b>389</b>	<b>100</b>

**21 - Motivo que levou a escolher o curso**

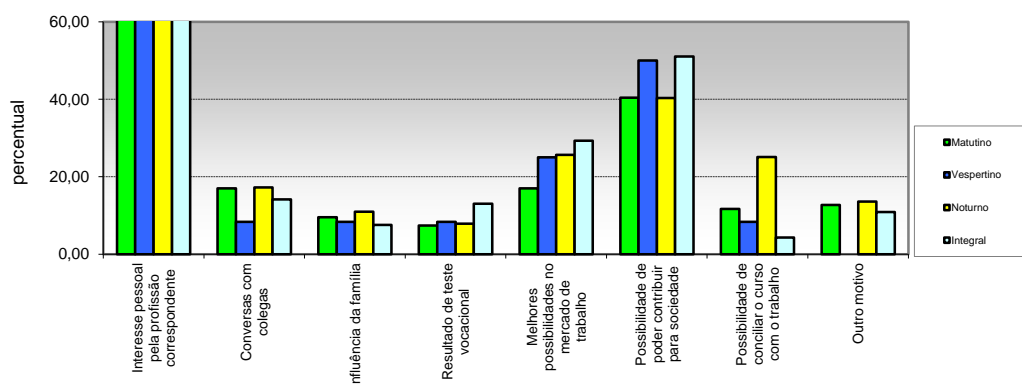

Opção / Área	Matutino		Vespertino		Noturno		Integral		Total	
	Ingres.	%	Ingres.	%	Ingres.	%	Ingres.	%	Ingres.	%
1 Interesse pessoal pela profissão correspondente	78	82,98	11	91,67	149	78,01	83	90,22	321	82,52
2 Conversas com colegas	16	17,02	1	8,33	33	17,28	13	14,13	63	16,20
3 Influência da família	9	9,57	1	8,33	21	10,99	7	7,61	38	9,77
4 Resultado de teste vocacional	7	7,45	1	8,33	15	7,85	12	13,04	35	9,00
5 Melhores possibilidades no mercado de trabalho	16	17,02	3	25,00	49	25,65	27	29,35	95	24,42
6 Possibilidade de poder contribuir para sociedade	38	40,43	6	50,00	77	40,31	47	51,09	168	43,19
7 Possibilidade de conciliar o curso com o trabalho	11	11,70	1	8,33	48	25,13	4	4,35	64	16,45
8 Outro motivo	12	12,77	0	0,00	26	13,61	10	10,87	48	12,34
<b>Total</b>	<b>187</b>	<b>199</b>	<b>24</b>	<b>200</b>	<b>418</b>	<b>219</b>	<b>203</b>	<b>221</b>	<b>832</b>	<b>214</b>

(MULTIPLA-ESCOLHA)

**Pró-Reitoria de Planejamento**  
**Diretoria De Avaliação e Acompanhamento Institucional**

**PERFIL DO INGRESSANTE - SISU 2020**  
**POR TURNO**

**II - CARACTERÍSTICAS SÓCIO-EDUCACIONAIS**

**22 - Expectativa em relação ao curso universitário**

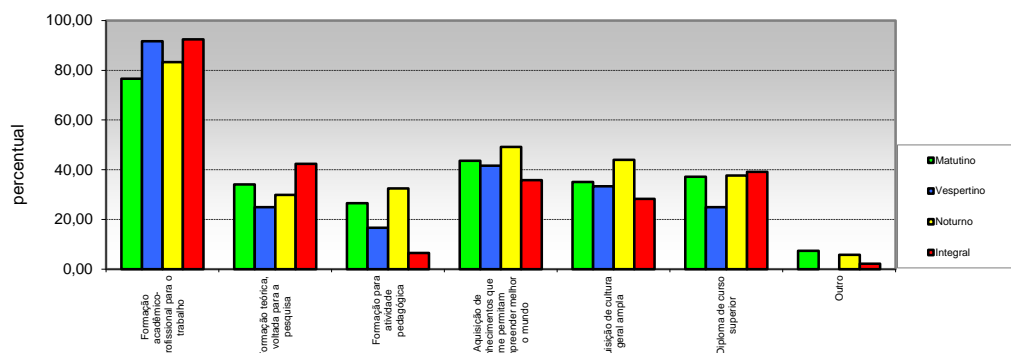

Opção / Área	Matutino		Vespertino		Noturno		Integral		Total	
	Ingres.	%	Ingres.	%	Ingres.	%	Ingres.	%	Ingres.	%
1 para o trabalho	72	76,60	11	91,67	159	83,25	85	92,39	327	84,06
2 pesquisa	32	34,04	3	25,00	57	29,84	39	42,39	131	33,68
3 Formação para atividade pedagógica	25	26,60	2	16,67	62	32,46	6	6,52	95	24,42
4 permitam compreender melhor o	41	43,62	5	41,67	94	49,21	33	35,87	173	44,47
5 Aquisição de cultura geral ampla	33	35,11	4	33,33	84	43,98	26	28,26	147	37,79
6 Diploma de curso superior	35	37,23	3	25,00	72	37,70	36	39,13	146	37,53
7 Outro	7	7,45	0	0,00	11	5,76	2	2,17	20	5,14
<b>Total</b>	<b>245</b>	<b>261</b>	<b>28</b>	<b>233</b>	<b>539</b>	<b>282,2</b>	<b>227</b>	<b>247</b>	<b>1.039</b>	<b>267</b>

(MULTIPLA-ESCOLHA)

**23 - Frequência em curso específico de língua estrangeira**

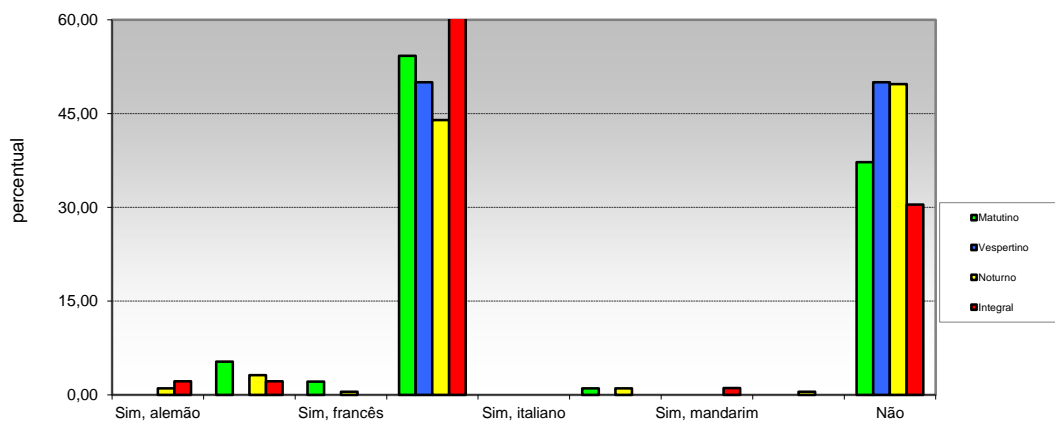

Opção / Área	Matutino		Vespertino		Noturno		Integral		Total	
	Ingres.	%	Ingres.	%	Ingres.	%	Ingres.	%	Ingres.	%
1 Sim, alemão	0	0,00	0	0,00	2	1,05	2	2,17	4	1,03
2 Sim, espanhol	5	5,32	0	0,00	6	3,14	2	2,17	13	3,34
3 Sim, francês	2	2,13	0	0,00	1	0,52	0	0,00	3	0,77
4 Sim, inglês	51	54,26	6	50,00	84	43,98	59	64,13	200	51,41
5 Sim, italiano	0	0,00	0	0,00	0	0,00	0	0,00	0	0,00
6 Sim, japonês	1	1,06	0	0,00	2	1,05	0	0,00	3	0,77
7 Sim, mandarim	0	0,00	0	0,00	0	0,00	1	1,09	1	0,26
8 Outra	0	0,00	0	0,00	1	0,52	0	0,00	1	0,26
9 Não	35	37,23	6	50,00	95	49,74	28	30,43	164	42,16
<b>Total</b>	<b>94</b>	<b>100</b>	<b>12</b>	<b>100</b>	<b>191</b>	<b>100</b>	<b>92</b>	<b>100</b>	<b>389</b>	<b>100</b>

**Pró-Reitoria de Planejamento**  
**Diretoria De Avaliação e Acompanhamento Institucional**

**PERFIL DO INGRESSANTE - SISU 2020**  
**POR TURNO**

**II - CARACTERÍSTICAS SÓCIO-EDUCACIONAIS**

**24 - Interesse em aprender uma língua estrangeira**

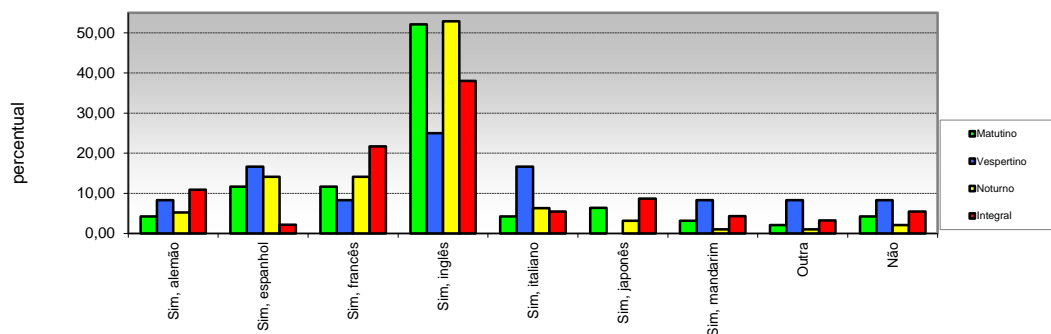

Opção / Área	Matutino		Vespertino		Noturno		Integral		Total	
	Ingres.	%	Ingres.	%	Ingres.	%	Ingres.	%	Ingres.	%
1 Sim, alemão	4	4,26	1	8,33	10	5,24	10	10,87	25	6,43
2 Sim, espanhol	11	11,70	2	16,67	27	14,14	2	2,17	42	10,80
3 Sim, francês	11	11,70	1	8,33	27	14,14	20	21,74	59	15,17
4 Sim, inglês	49	52,13	3	25,00	101	52,88	35	38,04	188	48,33
5 Sim, italiano	4	4,26	2	16,67	12	6,28	5	5,43	23	5,91
6 Sim, japonês	6	6,38	0	0,00	6	3,14	8	8,70	20	5,14
7 Sim, mandarim	3	3,19	1	8,33	2	1,05	4	4,35	10	2,57
8 Outra	2	2,13	1	8,33	2	1,05	3	3,26	8	2,06
9 Não	4	4,26	1	8,33	4	2,09	5	5,43	14	3,60
<b>Total</b>	<b>94</b>	<b>100</b>	<b>12</b>	<b>100</b>	<b>191</b>	<b>100</b>	<b>92</b>	<b>100</b>	<b>389</b>	<b>100</b>

**25 - Necessidades educacionais especiais:**

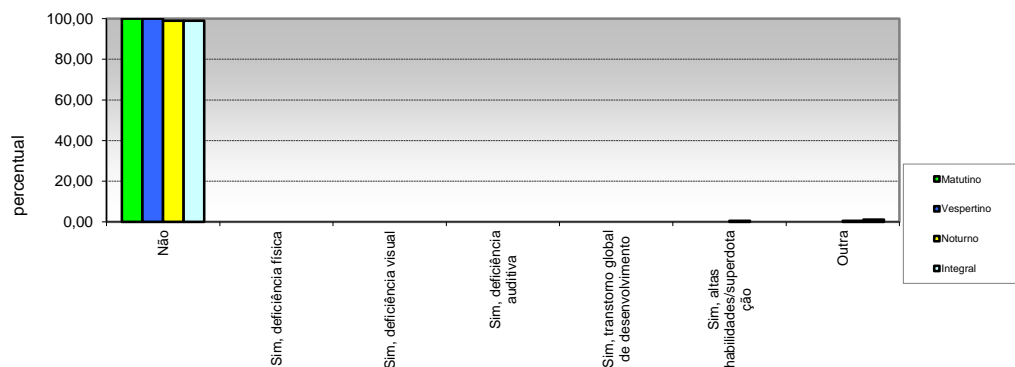

Opção / Área	Matutino		Vespertino		Noturno		Integral		Total	
	Ingres.	%	Ingres.	%	Ingres.	%	Ingres.	%	Ingres.	%
1 Não	94	100,00	12	100,00	189	98,95	91	98,91	386	99,23
2 Sim, deficiência física	0	0,00	0	0,00	0	0,00	0	0,00	0	0,00
3 Sim, deficiência visual	0	0,00	0	0,00	0	0,00	0	0,00	0	0,00
4 Sim, deficiência auditiva	0	0,00	0	0,00	0	0,00	0	0,00	0	0,00
5 Sim, transtorno global de desenvolvimento	0	0,00	0	0,00	0	0,00	0	0,00	0	0,00
6 Sim, altas habilidades/superdotação	0	0,00	0	0,00	1	0,52	0	0,00	1	0,26
7 Outra	0	0,00	0	0,00	1	0,52	1	1,09	2	0,51
<b>Total</b>	<b>94</b>	<b>100</b>	<b>12</b>	<b>100</b>	<b>191</b>	<b>100</b>	<b>92</b>	<b>100</b>	<b>389</b>	<b>100</b>

**Pró-Reitoria de Planejamento**  
**Diretoria De Avaliação e Acompanhamento Institucional**

**PERFIL DO INGRESSANTE - SISU 2020**  
**POR TURNO**

**II - CARACTERÍSTICAS SÓCIO-EDUCACIONAIS**

**26 - Renda familiar mensal**

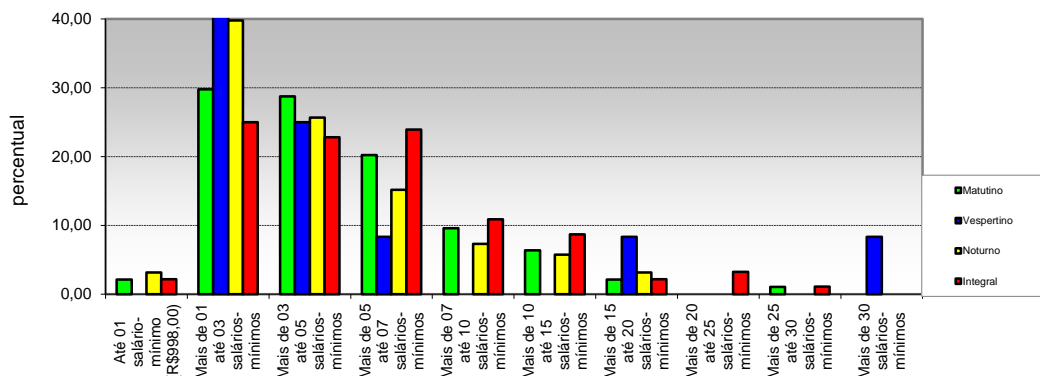

Opção / Área	Matutino		Vespertino		Noturno		Integral		Total	
	Ingres.	%	Ingres.	%	Ingres.	%	Ingres.	%	Ingres.	%
1 Até 01 salário-mínimo (R\$998,00)	2	2,13	0	0,00	6	3,14	2	2,17	10	2,57
2 Mais de 01 até 03 salários-mínimos	28	29,79	6	50,00	76	39,79	23	25,00	133	34,19
3 Mais de 03 até 05 salários-mínimos	27	28,72	3	25,00	49	25,65	21	22,83	100	25,71
4 Mais de 05 até 07 salários-mínimos	19	20,21	1	8,33	29	15,18	22	23,91	71	18,25
5 Mais de 07 até 10 salários-mínimos	9	9,57	0	0,00	14	7,33	10	10,87	33	8,48
6 Mais de 10 até 15 salários-mínimos	6	6,38	0	0,00	11	5,76	8	8,70	25	6,43
7 Mais de 15 até 20 salários-mínimos	2	2,13	1	8,33	6	3,14	2	2,17	11	2,83
8 Mais de 20 até 25 salários-mínimos	0	0,00	0	0,00	0	0,00	3	3,26	3	0,77
9 Mais de 25 até 30 salários-mínimos	1	1,06	0	0,00	0	0,00	1	1,09	2	0,51
10 Mais de 30 salários-mínimos	0	0,00	1	8,33	0	0,00	0	0,00	1	0,26
<b>Total</b>	<b>94</b>	<b>100</b>	<b>12</b>	<b>100</b>	<b>191</b>	<b>100</b>	<b>92</b>	<b>100</b>	<b>389</b>	<b>100</b>

**27 - Número de pessoas que contribuem com a renda familiar**

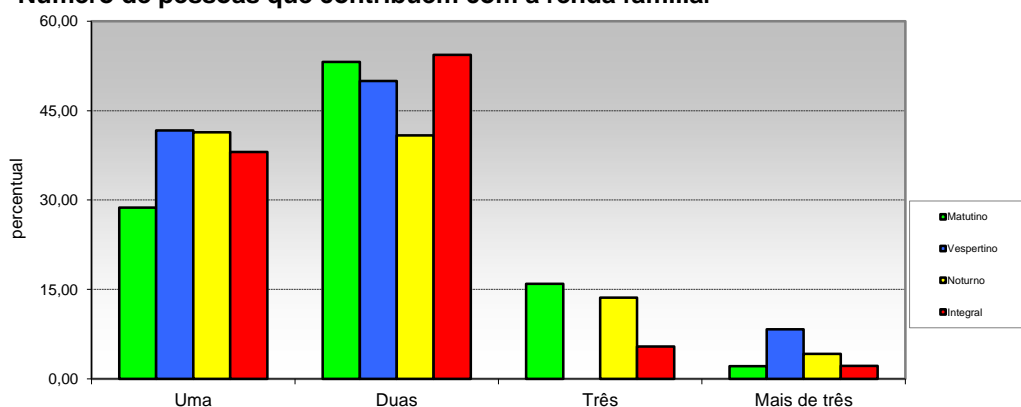

Opção / Área	Matutino		Vespertino		Noturno		Integral		Total	
	Ingres.	%	Ingres.	%	Ingres.	%	Ingres.	%	Ingres.	%
1 Uma	27	28,72	5	41,67	79	41,36	35	38,04	146	37,53
2 Duas	50	53,19	6	50,00	78	40,84	50	54,35	184	47,30
3 Três	15	15,96	0	0,00	26	13,61	5	5,43	46	11,83
4 Mais de três	2	2,13	1	8,33	8	4,19	2	2,17	13	3,34
<b>Total</b>	<b>94</b>	<b>100</b>	<b>12</b>	<b>100</b>	<b>191</b>	<b>100</b>	<b>92</b>	<b>100</b>	<b>389</b>	<b>100</b>

**Pró-Reitoria de Planejamento  
Diretoria De Avaliação e Acompanhamento Institucional**

**PERFIL DO INGRESSANTE - SISU 2020  
POR TURNO**

**III - CARACTERÍSTICAS SÓCIO-ECONÔMICAS**

**28 - Renda mensal do candidato**

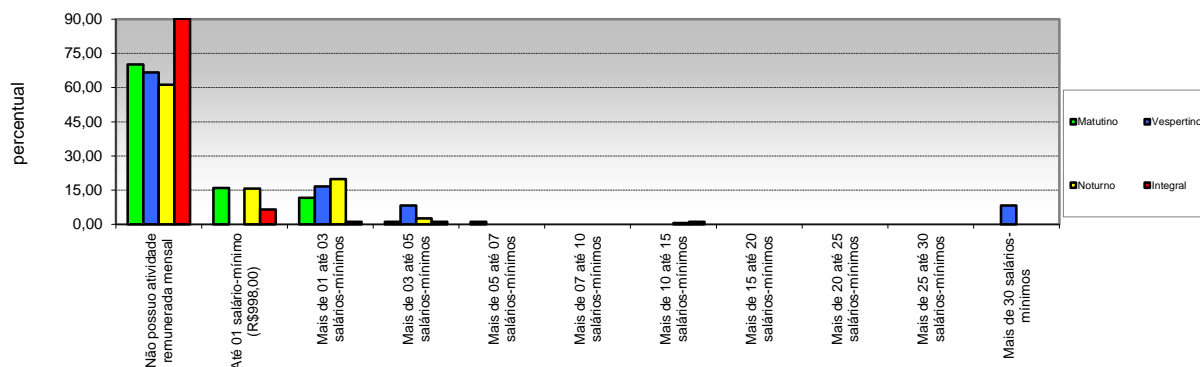

Opção / Área	Matutino		Vespertino		Noturno		Integral		Total	
	Ingres.	%	Ingres.	%	Ingres.	%	Ingres.	%	Ingres.	%
1 Não possuo atividade remunerada mensal	66	70,21	8	66,67	0	61,26	83	90,22	274	70,44
2 Até 01 salário-mínimo (R\$998,00)	15	15,96	0	0,00	0	15,71	6	6,52	51	13,11
3 Mais de 01 até 03 salários-mínimos	11	11,70	2	16,67	0	19,90	1	1,09	52	13,37
4 Mais de 03 até 05 salários-mínimos	1	1,06	1	8,33	0	2,62	1	1,09	8	2,06
5 Mais de 05 até 07 salários-mínimos	1	1,06	0	0,00	0	0,00	0	0,00	1	0,26
6 Mais de 07 até 10 salários-mínimos	0	0,00	0	0,00	0	0,00	0	0,00	0	0,00
7 Mais de 10 até 15 salários-mínimos	0	0,00	0	0,00	0	0,52	1	1,09	2	0,51
8 Mais de 15 até 20 salários-mínimos	0	0,00	0	0,00	0	0,00	0	0,00	0	0,00
9 Mais de 20 até 25 salários-mínimos	0	0,00	0	0,00	0	0,00	0	0,00	0	0,00
10 Mais de 25 até 30 salários-mínimos	0	0,00	0	0,00	0	0,00	0	0,00	0	0,00
11 Mais de 30 salários-mínimos	0	0,00	1	8,33	0	0,00	0	0,00	1	0,26
<b>Total</b>	<b>94</b>	<b>100</b>	<b>12</b>	<b>100</b>	<b>0</b>	<b>100</b>	<b>92</b>	<b>100</b>	<b>389</b>	<b>100</b>

**29 - Participação do candidato na renda familiar**

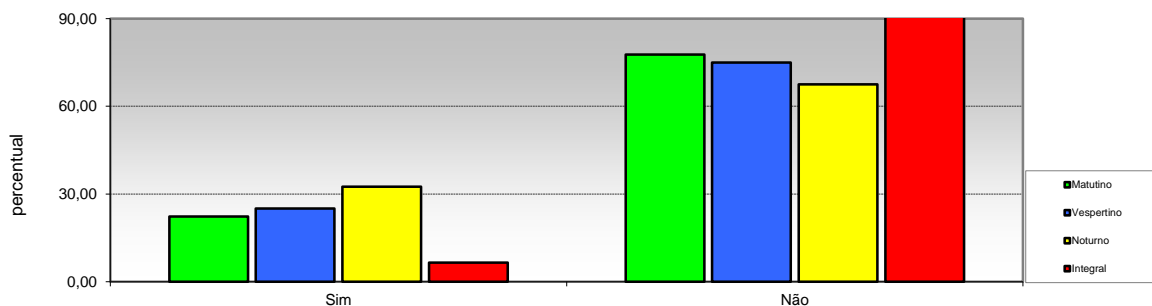

Opção / Área	Matutino		Vespertino		Noturno		Integral		Total	
	Ingres.	%	Ingres.	%	Ingres.	%	Ingres.	%	Ingres.	%
1 Sim	21	22,34	3	25,00	62	32,46	6	6,52	92	23,65
2 Não	73	77,66	9	75,00	129	67,54	86	93,48	297	76,35
<b>Total</b>	<b>94</b>	<b>100</b>	<b>12</b>	<b>100</b>	<b>191</b>	<b>100</b>	<b>92</b>	<b>100</b>	<b>389</b>	<b>100</b>

**Pró-Reitoria de Planejamento  
Diretoria De Avaliação e Acompanhamento Institucional**

**PERFIL DO INGRESSANTE - SISU 2020  
POR TURNO**

**III - CARACTERÍSTICAS SÓCIO-ECONÔMICAS**

**30 - Número de pessoas sustentadas com a renda familiar**

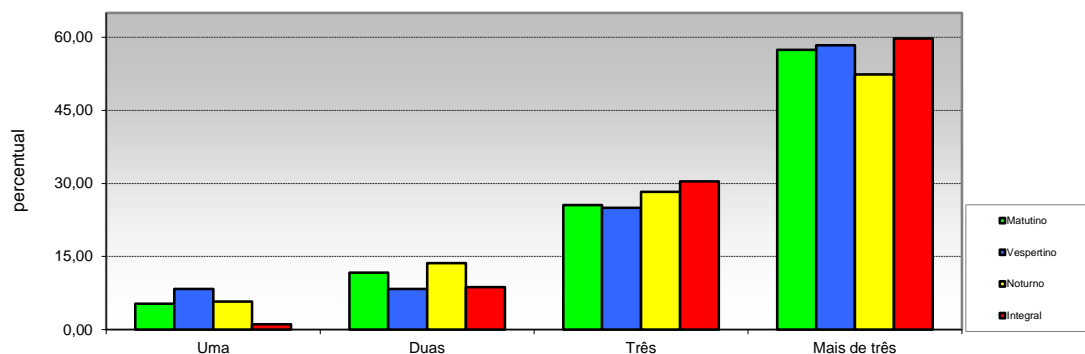

Opção / Área	Matutino		Vespertino		Noturno		Integral		Total	
	Ingres.	%	Ingres.	%	Ingres.	%	Ingres.	%	Ingres.	%
1 Uma	5	5,32	1	8,33	11	5,76	1	1,09	18	4,63
2 Duas	11	11,70	1	8,33	26	13,61	8	8,70	46	11,83
3 Três	24	25,53	3	25,00	54	28,27	28	30,43	109	28,02
4 Mais de três	54	57,45	7	58,33	100	52,36	55	59,78	216	55,53
<b>Total</b>	<b>94</b>	<b>100</b>	<b>12</b>	<b>100</b>	<b>191</b>	<b>100</b>	<b>92</b>	<b>100</b>	<b>389</b>	<b>100</b>

**31 - Propriedade da moradia**

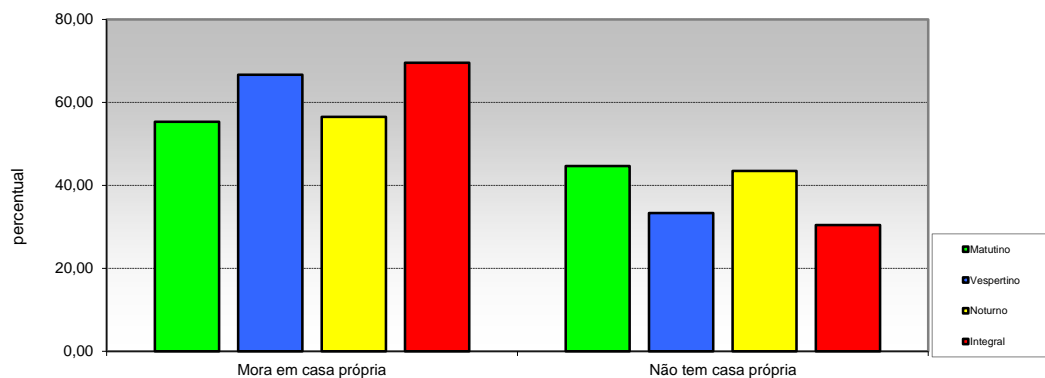

Opção / Área	Matutino		Vespertino		Noturno		Integral		Total	
	Ingres.	%	Ingres.	%	Ingres.	%	Ingres.	%	Ingres.	%
1 Mora em casa própria	52	55,32	8	66,67	108	56,54	64	69,57	232	59,64
2 Não tem casa própria	42	44,68	4	33,33	83	43,46	28	30,43	157	40,36
<b>Total</b>	<b>94</b>	<b>100</b>	<b>12</b>	<b>100</b>	<b>191</b>	<b>100</b>	<b>92</b>	<b>100</b>	<b>389</b>	<b>100</b>



Pró-Reitoria de Planejamento  
Diretoria De Avaliação e Acompanhamento Institucional

PERFIL DO INGRESSANTE - SISU 2020  
POR TURNO

III - CARACTERÍSTICAS SÓCIO-ECONÔMICAS

32 - Propriedade de veículos na residência

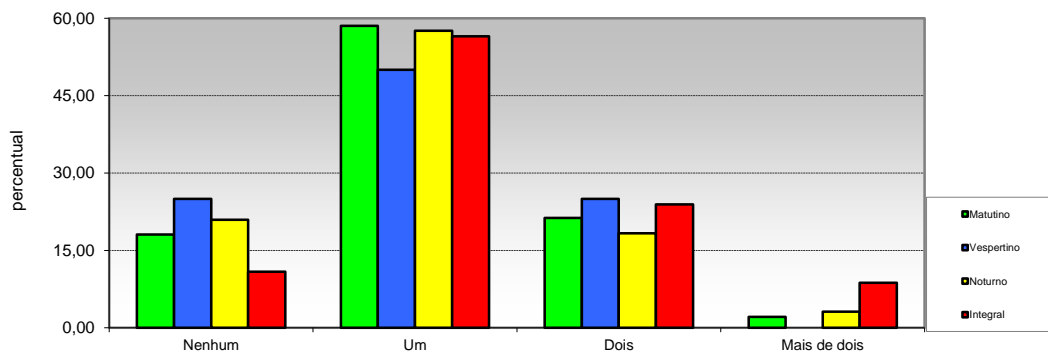

Opção / Área	Matutino		Vespertino		Noturno		Integral		Total	
	Ingres.	%	Ingres.	%	Ingres.	%	Ingres.	%	Ingres.	%
1 Nenhum	17	18,09	3	25,00	40	20,94	10	10,87	70	17,99
2 Um	55	58,51	6	50,00	110	57,59	52	56,52	223	57,33
3 Dois	20	21,28	3	25,00	35	18,32	22	23,91	80	20,57
4 Mais de dois	2	2,13	0	0,00	6	3,14	8	8,70	16	4,11
Total	94	100	12	100	191	100	92	100	389	100

33 - Acesso à Internet

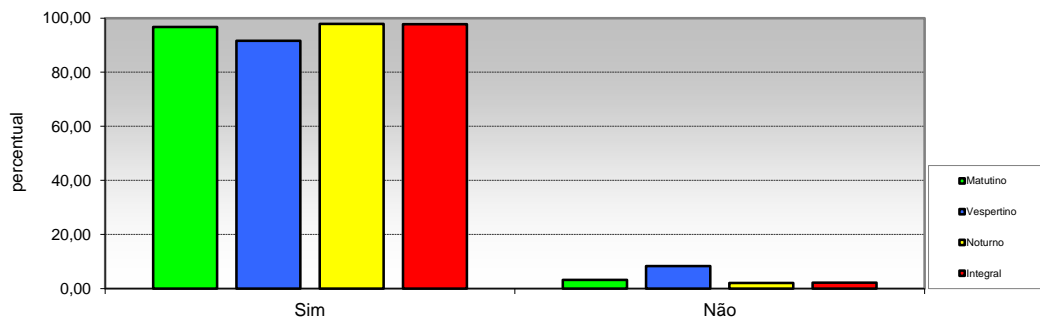

Opção / Área	Matutino		Vespertino		Noturno		Integral		Total	
	Ingres.	%	Ingres.	%	Ingres.	%	Ingres.	%	Ingres.	%
1 Sim	91	96,81	11	91,67	187	97,91	90	97,83	379	97,43
2 Não	3	3,19	1	8,33	4	2,09	2	2,17	10	2,57
Total	94	100	12	100	191	100	92	100	389	100