

"Avaliando o Ontem, Trabalhando Hoje, Planejando o Amanhã"

**PERFIL DOS CANDIDATOS - VESTIBULAR ANO 2011
POR TURNO**

I - CARACTERÍSTICAS SÓCIO-CULTURAIS

01 - Sexo

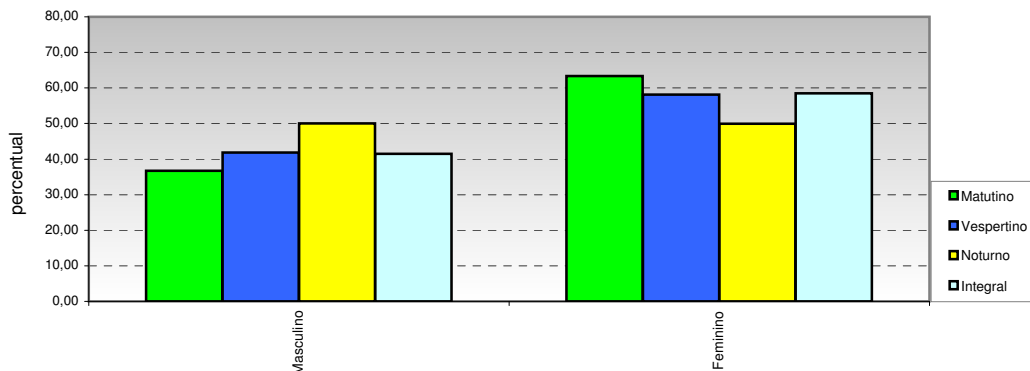

Opção / Área	Matutino		Vespertino		Noturno		Integral		Total	
	Cand.	%	Cand.	%	Cand.	%	Cand.	%	Cand.	%
1 Masculino	1392	36,69	264	41,84	2398	50,04	4064	41,52	8118	42,71
2 Feminino	2402	63,31	367	58,16	2394	49,96	5725	58,48	10888	57,29
Total	3.794	100	631	100	4.792	100	9.789	100	19.006	100

02 - Faixa etária

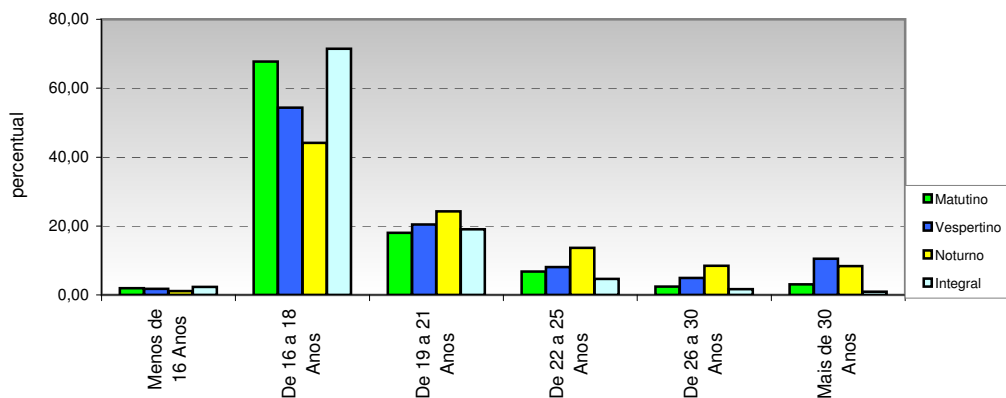

Opção / Área	Matutino		Vespertino		Noturno		Integral		Total	
	Cand.	%	Cand.	%	Cand.	%	Cand.	%	Cand.	%
1 Menos de 16 Anos	73	1,92	11	1,74	55	1,15	228	2,33	367	1,93
2 De 16 a 18 Anos	2569	67,71	343	54,36	2117	44,18	6990	71,41	12019	63,24
3 De 19 a 21 Anos	683	18,00	129	20,44	1161	24,23	1868	19,08	3841	20,21
4 De 22 a 25 Anos	259	6,83	51	8,08	654	13,65	451	4,61	1415	7,45
5 De 26 a 30 Anos	92	2,42	31	4,91	406	8,47	162	1,65	691	3,64
6 Mais de 30 Anos	118	3,11	66	10,46	399	8,33	90	0,92	673	3,54
Total	3.794	100	631	100	4.792	100	9.789	100	19.006	100

"Avaliando o Ontem, Trabalhando Hoje, Planejando o Amanhã"

PERFIL DOS CANDIDATOS - VESTIBULAR ANO 2011
POR TURNO

I - CARACTERÍSTICAS SÓCIO-CULTURAIS

03 - Cor ou raça

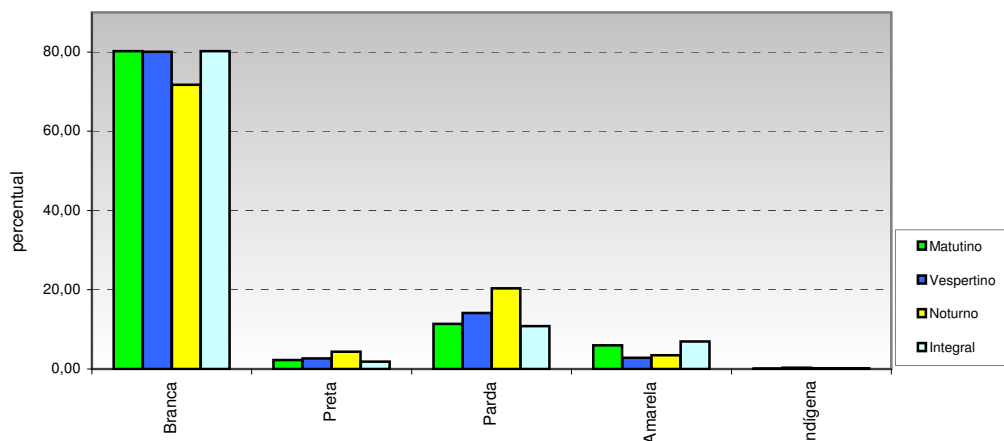

Opção / Área	Matutino		Vespertino		Noturno		Integral		Integral	
	Cand.	%	Cand.	%	Cand.	%	Cand.	%	Cand.	%
1 Branca	3045	80,26	505	80,03	3436	71,70	7850	80,19	14836	78,06
2 Preta	86	2,27	17	2,69	210	4,38	181	1,85	494	2,60
3 Parda	432	11,39	89	14,10	974	20,33	1057	10,80	2552	13,43
4 Amarela	227	5,98	18	2,85	165	3,44	684	6,99	1094	5,76
5 Indígena	4	0,11	2	0,32	7	0,15	17	0,17	30	0,16
Total	3.794	100	631	100	4.792	100	9.789	100	19.006	100

04 - Estado civil

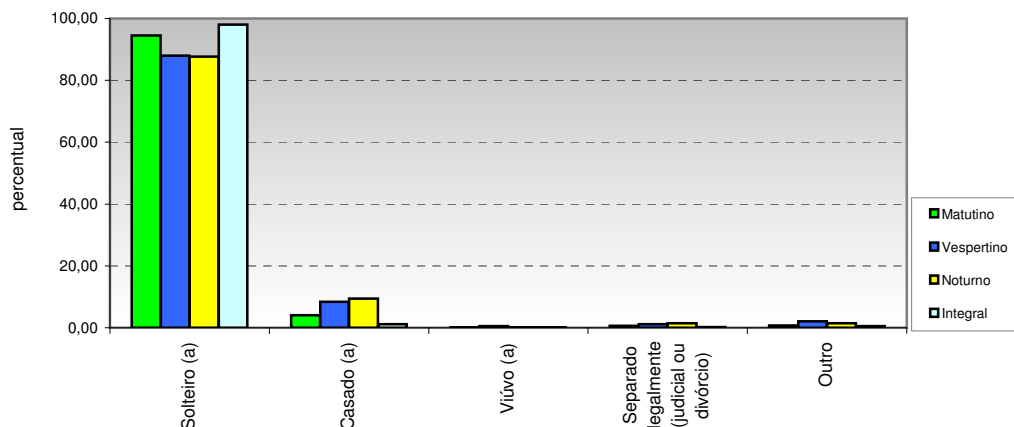

Opção / Área	Matutino		Vespertino		Noturno		Integral		Total	
	Cand.	%	Cand.	%	Cand.	%	Cand.	%	Cand.	%
1 Solteiro (a)	3587	94,54	555	87,96	4200	87,65	9596	98,03	17938	94,38
2 Casado (a)	155	4,09	53	8,40	449	9,37	113	1,15	770	4,05
3 Viúvo (a)	2	0,05	3	0,48	5	0,10	10	0,10	20	0,11
4 Separado legalmente (judicial ou divórcio)	22	0,58	7	1,11	69	1,44	22	0,22	120	0,63
5 Outro	28	0,74	13	2,06	69	1,44	48	0,49	158	0,83
Total	3.794	100	631	100	4.792	100	9.789	100	19.006	100

"Avaliando o Ontem, Trabalhando Hoje, Planejando o Amanhã"

PERFIL DOS CANDIDATOS - VESTIBULAR ANO 2011
POR TURNO

I - CARACTERÍSTICAS SÓCIO-CULTURAIS

05 - Número de filhos menores de 6 anos

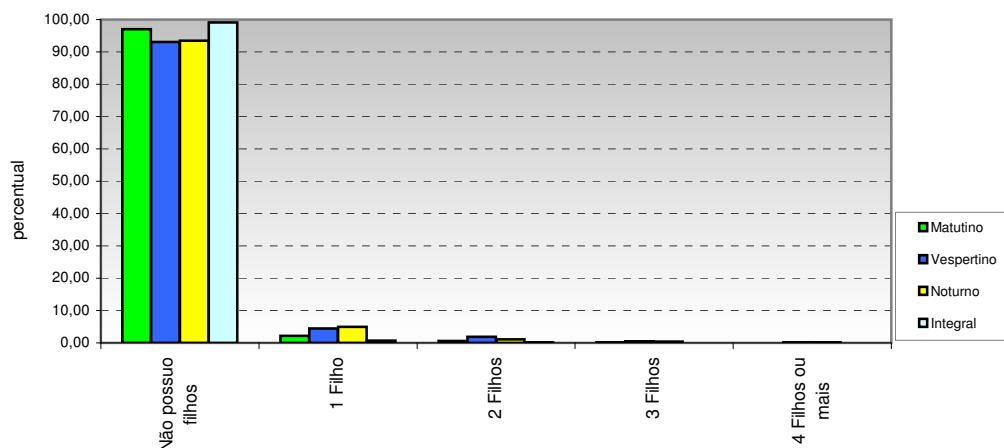

Opção / Área	Matutino		Vespertino		Noturno		Integral		Total	
	Cand.	%	Cand.	%	Cand.	%	Cand.	%	Cand.	%
1 Não possui filhos	3683	97,07	587	93,03	4479	93,47	9703	99,12	18452	97,09
2 1 Filho	81	2,13	28	4,44	235	4,90	69	0,70	413	2,17
3 2 Filhos	21	0,55	12	1,90	52	1,09	10	0,10	95	0,50
4 3 Filhos	8	0,21	3	0,48	19	0,40	4	0,04	34	0,18
5 4 Filhos ou mais	1	0,03	1	0,16	7	0,15	3	0,03	12	0,06
Total	3.794	100	631	100	4.792	100	9.789	100	19.006	100

06 - Estado em que nasceu

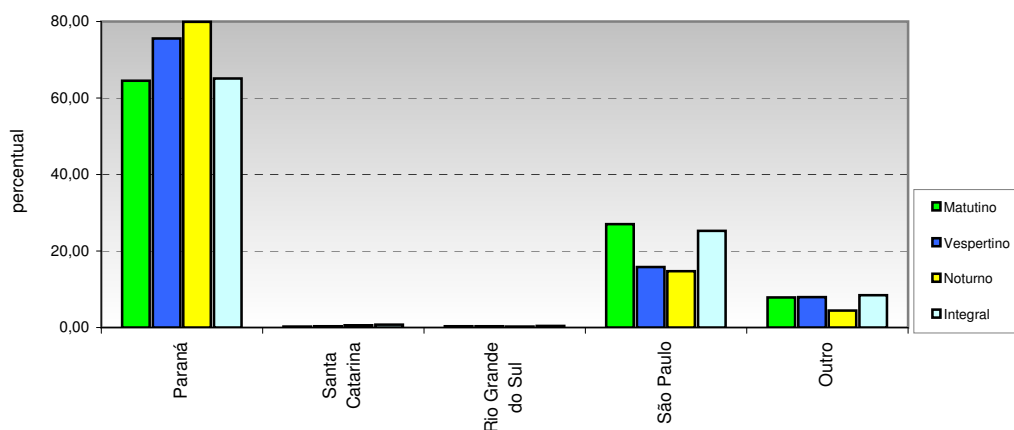

Opção / Área	Matutino		Vespertino		Noturno		Integral		Total	
	Cand.	%	Cand.	%	Cand.	%	Cand.	%	Cand.	%
1 Paraná	2449	64,55	477	75,59	3831	79,95	6371	65,08	13128	69,07
2 Santa Catarina	11	0,29	2	0,32	29	0,61	74	0,76	116	0,61
3 Rio Grande do Sul	12	0,32	2	0,32	14	0,29	39	0,40	67	0,35
4 São Paulo	1025	27,02	100	15,85	707	14,75	2477	25,30	4309	22,67
5 Outro	297	7,83	50	7,92	211	4,40	828	8,46	1386	7,29
Total	3.794	100	631	100	4.792	100	9.789	100	19.006	100

"Avaliando o Ontem, Trabalhando Hoje, Planejando o Amanhã"

**PERFIL DOS CANDIDATOS - VESTIBULAR ANO 2011
POR TURNO**

I - CARACTERÍSTICAS SÓCIO-CULTURAIS

07 - Cidade em que mora

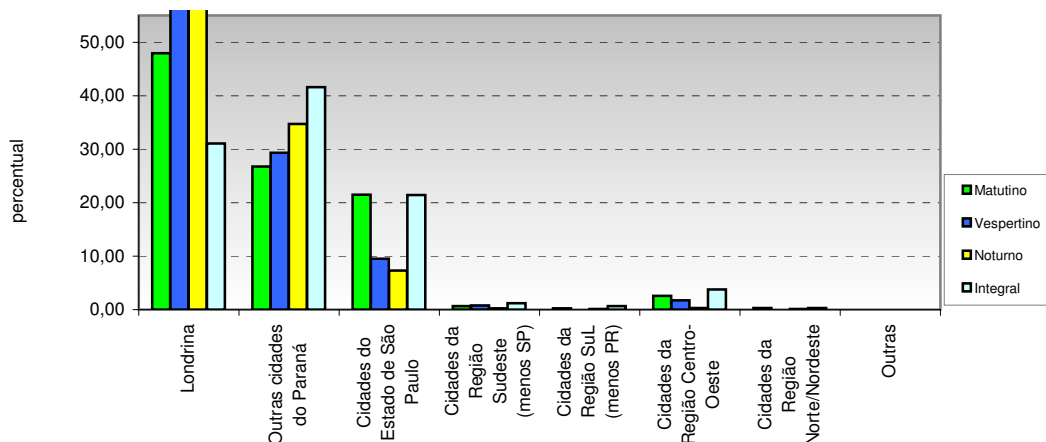

Opção / Área	Matutino		Vespertino		Noturno		Integral		Total	
	Cand.	%	Cand.	%	Cand.	%	Cand.	%	Cand.	%
1 Londrina	1819	47,94	370	58,64	2745	57,28	3039	31,05	7973	41,95
2 Outras cidades do Paraná	1015	26,75	185	29,32	1663	34,70	4072	41,60	6935	36,49
3 Cidades do Estado de São Paulo	816	21,51	60	9,51	349	7,28	2099	21,44	3324	17,49
4 Cidades da Região Sudeste (menos SP)	26	0,69	5	0,79	11	0,23	116	1,19	158	0,83
5 Cidades da Região Sul (menos PR)	8	0,21	0	0,00	6	0,13	64	0,65	78	0,41
6 Cidades da Região Centro-Oeste	98	2,58	11	1,74	13	0,27	368	3,76	490	2,58
7 Cidades da Região Norte/Nordeste	12	0,32	0	0,00	5	0,10	31	0,32	48	0,25
8 Outras	0	0,00	0	0,00	0	0,00	0	0,00	0	0,00
Total	3.794	100	631	100	4.792	100	9.789	100	19.006	100

08 - Atividade praticada para ocupação da maior parte do tempo livre

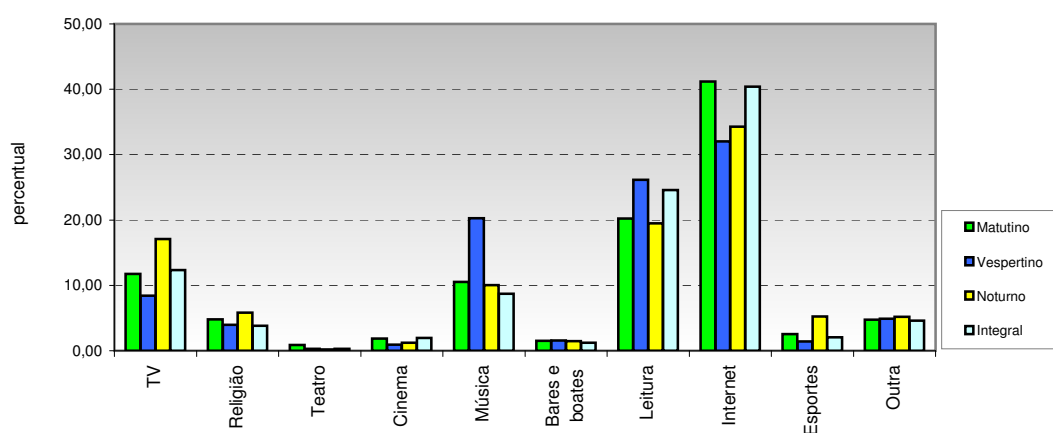

Opção / Área	Matutino		Vespertino		Noturno		Integral		Total	
	Cand.	%	Cand.	%	Cand.	%	Cand.	%	Cand.	%
1 TV	445	11,73	53	8,40	819	17,09	1206	12,32	2523	13,27
2 Religião	182	4,80	25	3,96	280	5,84	374	3,82	861	4,53
3 Teatro	34	0,90	2	0,32	9	0,19	28	0,29	73	0,38
4 Cinema	70	1,85	6	0,95	58	1,21	194	1,98	328	1,73
5 Música	399	10,52	128	20,29	481	10,04	853	8,71	1861	9,79
6 Bares e boates	57	1,50	10	1,58	70	1,46	120	1,23	257	1,35
7 Leitura	768	20,24	165	26,15	934	19,49	2406	24,58	4273	22,48
8 Internet	1563	41,20	202	32,01	1642	34,27	3955	40,40	7362	38,74
9 Esportes	96	2,53	9	1,43	250	5,22	201	2,05	556	2,93
10 Outra	180	4,74	31	4,91	249	5,20	452	4,62	912	4,80
Total	3.794	100	631	100	4.792	100	9.789	100	19.006	100



"Avaliando o Ontem, Trabalhando Hoje, Planejando o Amanhã"

**PERFIL DOS CANDIDATOS - VESTIBULAR ANO 2011
POR TURNO**

I - CARACTERÍSTICAS SÓCIO-CULTURAIS

09 - Meio que utiliza para manter-se informado

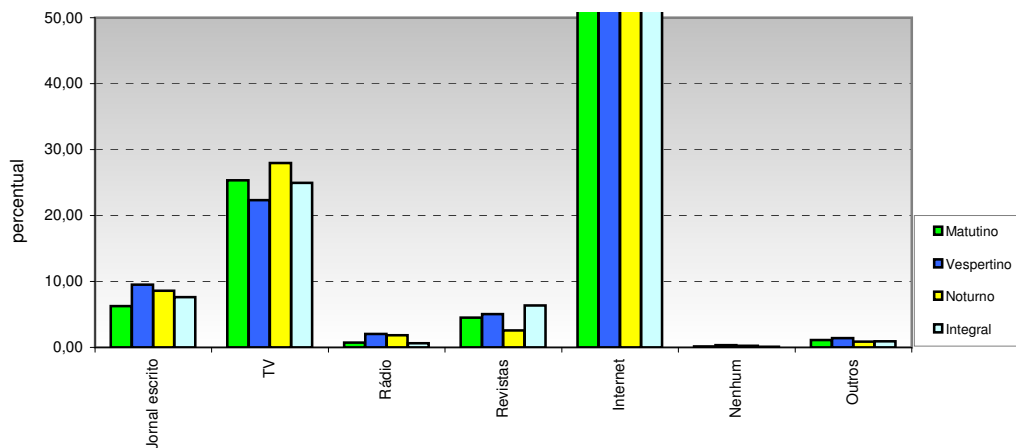

Opção / Área	Matutino		Vespertino		Noturno		Integral		Total	
	Cand.	%	Cand.	%	Cand.	%	Cand.	%	Cand.	%
1 Jornal escrito	238	6,27	60	9,51	412	8,60	745	7,61	1455	7,66
2 TV	961	25,33	141	22,35	1339	27,94	2444	24,97	4885	25,70
3 Rádio	28	0,74	13	2,06	89	1,86	60	0,61	190	1,00
4 Revistas	171	4,51	32	5,07	124	2,59	621	6,34	948	4,99
5 Internet	2347	61,86	374	59,27	2774	57,89	5819	59,44	11314	59,53
6 Nenhum	6	0,16	2	0,32	12	0,25	10	0,10	30	0,16
7 Outros	43	1,13	9	1,43	42	0,88	90	0,92	184	0,97
Total	3.794	100	631	100	4.792	100	9.789	100	19.006	100

"Avaliando o Ontem, Trabalhando Hoje, Planejando o Amanhã"

PERFIL DOS CANDIDATOS - VESTIBULAR ANO 2011
POR TURNO

II - CARACTERÍSTICAS SÓCIO-EDUCACIONAIS

10 - Nível de instrução do pai

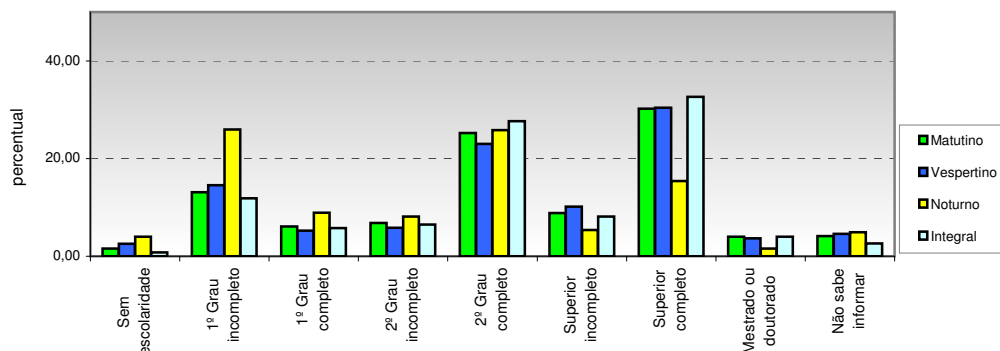

Opção / Área	Matutino		Vespertino		Noturno		Integral		Total	
	Cand.	%	Cand.	%	Cand.	%	Cand.	%	Cand.	%
1 Sem escolaridade	59	1,56	16	2,54	193	4,03	80	0,82	348	1,83
2 1º Grau incompleto	497	13,10	92	14,58	1243	25,94	1164	11,89	2996	15,76
3 1º Grau completo	232	6,11	33	5,23	426	8,89	563	5,75	1254	6,60
4 2º Grau incompleto	258	6,80	37	5,86	388	8,10	632	6,46	1315	6,92
5 2º Grau completo	957	25,22	145	22,98	1236	25,79	2710	27,68	5048	26,56
6 Superior incompleto	336	8,86	64	10,14	257	5,36	794	8,11	1451	7,63
7 Superior completo	1147	30,23	192	30,43	738	15,40	3195	32,64	5272	27,74
8 Mestrado ou doutorado	152	4,01	23	3,65	75	1,57	394	4,02	644	3,39
9 Não sabe informar	156	4,11	29	4,60	236	4,92	257	2,63	678	3,57
Total	3.794	100	631	100	4.792	100	9.789	100	19.006	100

11 - Nível de instrução da mãe

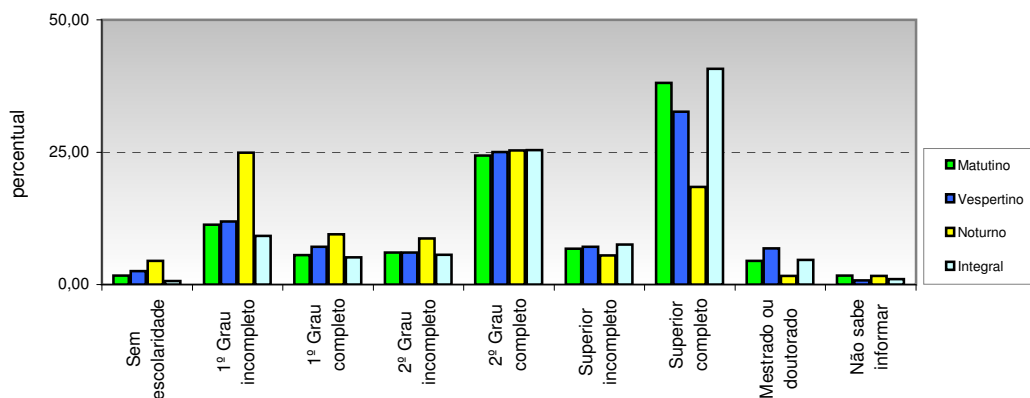

Opção / Área	Matutino		Vespertino		Noturno		Integral		Total	
	Cand.	%	Cand.	%	Cand.	%	Cand.	%	Cand.	%
1 Sem escolaridade	65	1,71	16	2,54	213	4,44	66	0,67	360	1,89
2 1º Grau incompleto	428	11,28	75	11,89	1193	24,90	898	9,17	2594	13,65
3 1º Grau completo	212	5,59	45	7,13	455	9,49	504	5,15	1216	6,40
4 2º Grau incompleto	230	6,06	38	6,02	416	8,68	548	5,60	1232	6,48
5 2º Grau completo	924	24,35	158	25,04	1213	25,31	2486	25,40	4781	25,16
6 Superior incompleto	258	6,80	45	7,13	263	5,49	742	7,58	1308	6,88
7 Superior completo	1444	38,06	206	32,65	884	18,45	3991	40,77	6525	34,33
8 Mestrado ou doutorado	169	4,45	43	6,81	78	1,63	453	4,63	743	3,91
9 Não sabe informar	64	1,69	5	0,79	77	1,61	101	1,03	247	1,30
Total	3.794	100	631	100	4.792	100	9.789	100	19.006	100



"Avaliando o Ontem, Trabalhando Hoje, Planejando o Amanhã"

PERFIL DOS CANDIDATOS - VESTIBULAR ANO 2011
POR TURNO

II - CARACTERÍSTICAS SÓCIO-EDUCACIONAIS

12 - Frequência ao ensino fundamental (1º Grau - 1ª à 4ª séries)

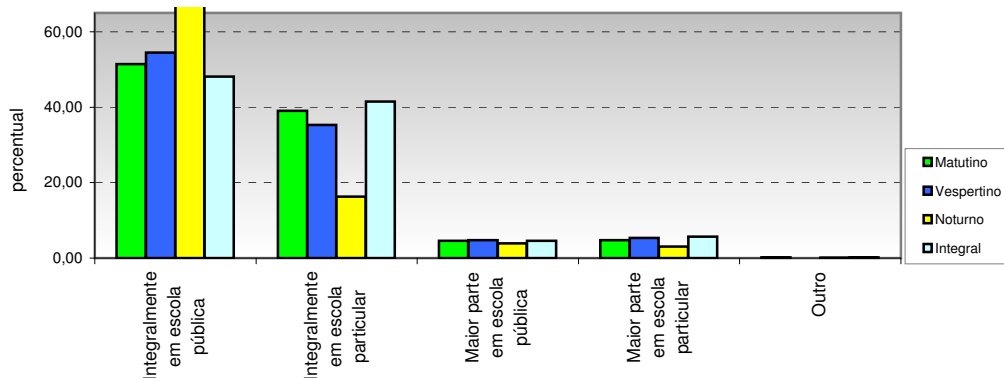

Opção / Área	Matutino		Vespertino		Noturno		Integral		Total	
	Cand.	%	Cand.	%	Cand.	%	Cand.	%	Cand.	%
1 Integralmente em escola pública	1951	51,42	344	54,52	3674	76,67	4707	48,08	10676	56,17
2 Integralmente em escola particular	1482	39,06	223	35,34	780	16,28	4061	41,49	6546	34,44
3 Maior parte em escola pública	175	4,61	30	4,75	189	3,94	446	4,56	840	4,42
4 Maior parte em escola particular	181	4,77	34	5,39	145	3,03	558	5,70	918	4,83
5 Outro	5	0,13	0	0,00	4	0,08	17	0,17	26	0,14
Total	3.794	100	631	100	4.792	100	9.789	100	19.006	100

13 - Frequência ao ensino fundamental (1º Grau - 5ª à 8ª séries)

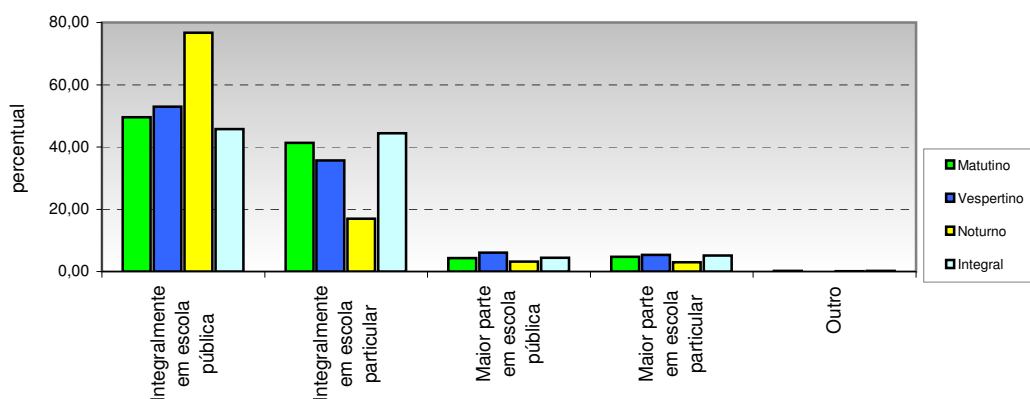

Opção / Área	Matutino		Vespertino		Noturno		Integral		Total	
	Cand.	%	Cand.	%	Cand.	%	Cand.	%	Cand.	%
1 Integralmente em escola pública	1879	49,53	334	52,93	3678	76,75	4484	45,81	10375	54,59
2 Integralmente em escola particular	1569	41,35	225	35,66	812	16,94	4351	44,45	6957	36,60
3 Maior parte em escola pública	162	4,27	38	6,02	153	3,19	430	4,39	783	4,12
4 Maior parte em escola particular	178	4,69	34	5,39	143	2,98	507	5,18	862	4,54
5 Outro	6	0,16	0	0,00	6	0,13	17	0,17	29	0,15
Total	3.794	100	631	100	4.792	100	9.789	100	19.006	100

"Avaliando o Ontem, Trabalhando Hoje, Planejando o Amanhã"

**PERFIL DOS CANDIDATOS - VESTIBULAR ANO 2011
POR TURNO**

II - CARACTERÍSTICAS SÓCIO-EDUCACIONAIS

14 - Forma de conclusão do ensino fundamental (1º Grau)

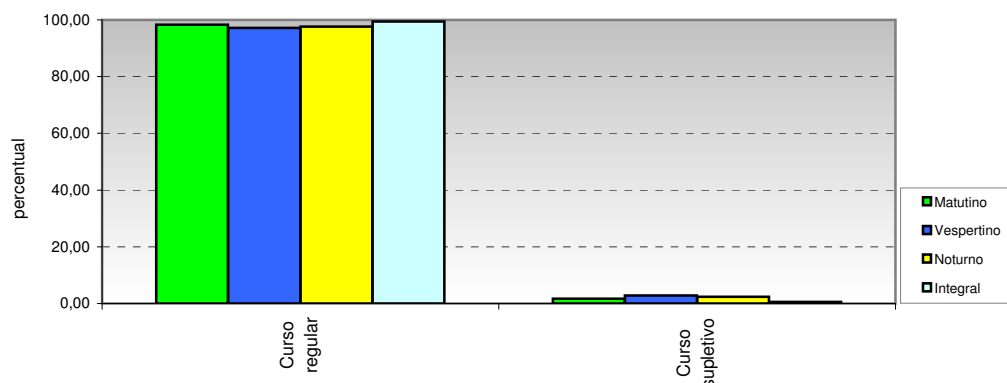

Opção / Área	Matutino		Vespertino		Noturno		Integral		Total	
	Cand.	%	Cand.	%	Cand.	%	Cand.	%	Cand.	%
1 Curso regular	3730	98,31	613	97,15	4676	97,58	9732	99,42	18751	98,66
2 Curso supletivo	64	1,69	18	2,85	116	2,42	57	0,58	255	1,34
Total	3.794	100	631	100	4.792	100	9.789	100	19.006	100

15 - Frequencia ao ensino médio (2º Grau)

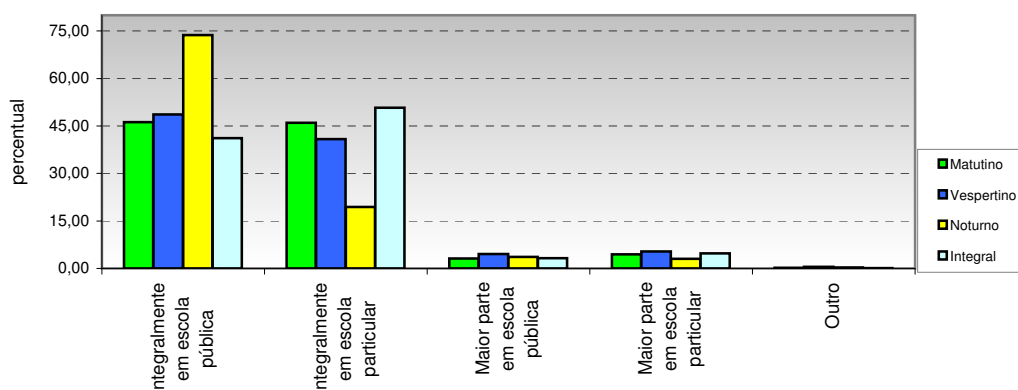

Opção / Área	Matutino		Vespertino		Noturno		Integral		Total	
	Cand.	%	Cand.	%	Cand.	%	Cand.	%	Cand.	%
1 Integralmente em escola pública	1753	46,20	307	48,65	3531	73,69	4029	41,16	9620	50,62
2 Integralmente em escola particular	1745	45,99	258	40,89	932	19,45	4967	50,74	7902	41,58
3 Maior parte em escola pública	118	3,11	29	4,60	173	3,61	312	3,19	632	3,33
4 Maior parte em escola particular	170	4,48	34	5,39	143	2,98	469	4,79	816	4,29
5 Outro	8	0,21	3	0,48	13	0,27	12	0,12	36	0,19
Total	3.794	100	631	100	4.792	100	9.789	100	19.006	100

"Avaliando o Ontem, Trabalhando Hoje, Planejando o Amanhã"

PERFIL DOS CANDIDATOS - VESTIBULAR ANO 2011
POR TURNO

II - CARACTERÍSTICAS SÓCIO-EDUCACIONAIS

16 - Turno em que realizou o ensino médio (2º Grau)

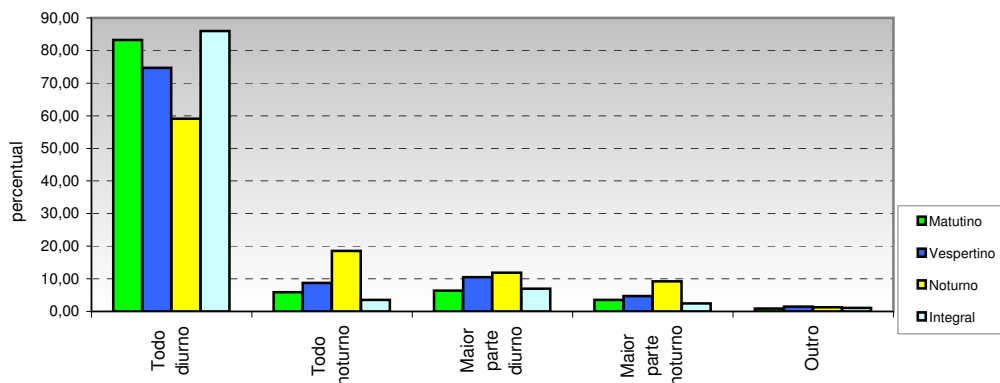

Opção / Área	Matutino		Vespertino		Noturno		Integral		Total	
	Cand.	%	Cand.	%	Cand.	%	Cand.	%	Cand.	%
0 Todo diurno	3159	83,26	471	74,64	2832	59,10	8419	86,00	14881	78,30
1 Todo noturno	225	5,93	55	8,72	890	18,57	344	3,51	1514	7,97
2 Maior parte diurno	243	6,40	66	10,46	568	11,85	678	6,93	1555	8,18
3 Maior parte noturno	135	3,56	30	4,75	440	9,18	244	2,49	849	4,47
4 Outro	32	0,84	9	1,43	62	1,29	104	1,06	207	1,09
Total	3.794	100	631	100	4.792	100	9.789	100	19.006	100

17 - Forma de conclusão do ensino médio (2º Grau)

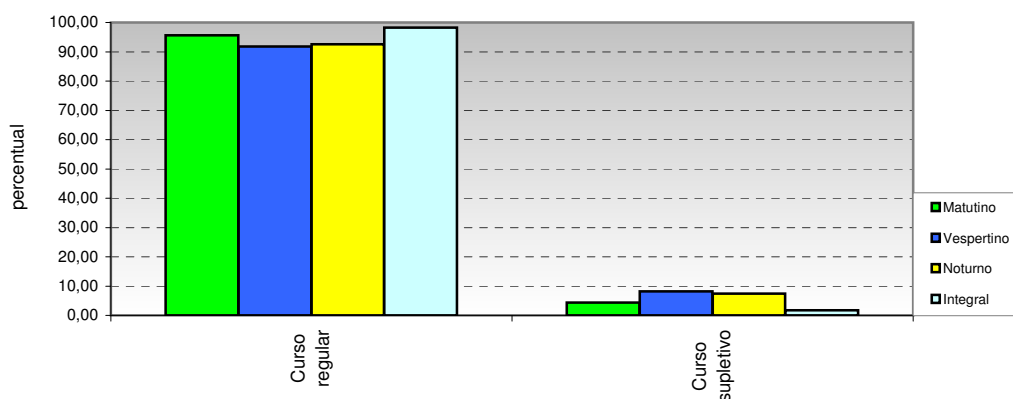

Opção / Área	Matutino		Vespertino		Noturno		Integral		Total	
	Cand.	%	Cand.	%	Cand.	%	Cand.	%	Cand.	%
1 Curso regular	3630	95,68	579	91,76	4434	92,53	9615	98,22	18258	96,06
2 Curso supletivo	164	4,32	52	8,24	358	7,47	174	1,78	748	3,94
Total	3.794	100	631	100	4.792	100	9.789	100	19.006	100

"Avaliando o Ontem, Trabalhando Hoje, Planejando o Amanhã"

**PERFIL DOS CANDIDATOS - VESTIBULAR ANO 2011
POR TURNO**

II - CARACTERÍSTICAS SÓCIO-EDUCACIONAIS

18 - Ano de conclusão do ensino médio (2º Grau)

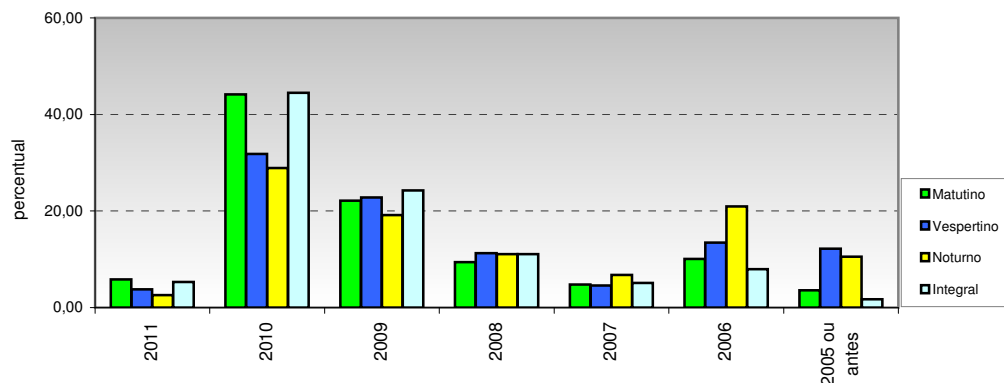

Opção / Área	Matutino		Vespertino		Noturno		Integral		Total	
	Cand.	%	Cand.	%	Cand.	%	Cand.	%	Cand.	%
1 2011	221	5,82	24	3,80	125	2,61	522	5,33	892	4,69
2 2010	1675	44,15	201	31,85	1386	28,92	4354	44,48	7616	40,07
3 2009	839	22,11	144	22,82	919	19,18	2375	24,26	4277	22,50
4 2008	358	9,44	71	11,25	529	11,04	1086	11,09	2044	10,75
5 2007	181	4,77	29	4,60	323	6,74	500	5,11	1033	5,44
6 2006	383	10,09	85	13,47	1004	20,95	781	7,98	2253	11,85
7 2005 ou antes	137	3,61	77	12,20	506	10,56	171	1,75	891	4,69
Total	3.794	100	631	100	4.792	100	9.789	100	19.006	100

19 - Frequencia em cursinho preparatório (Pré-Vestibular)

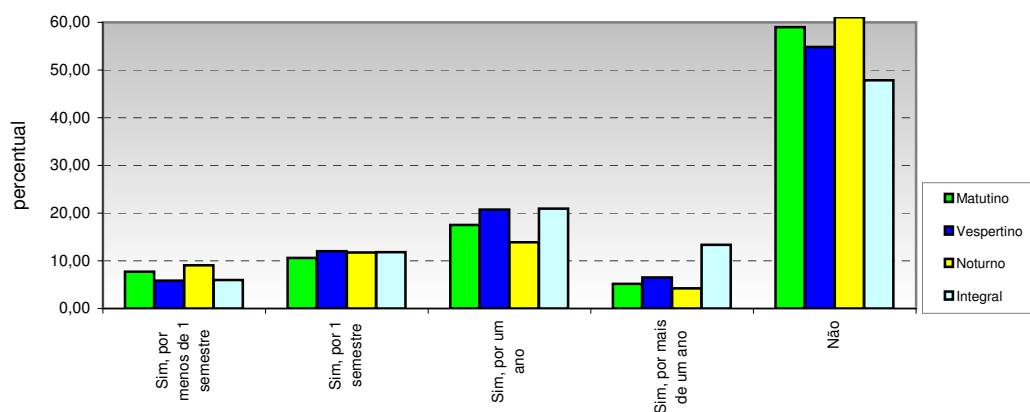

Opção / Área	Matutino		Vespertino		Noturno		Integral		Total	
	Cand.	%	Cand.	%	Cand.	%	Cand.	%	Cand.	%
1 Sim, por menos de 1 semestre	294	7,75	37	5,86	435	9,08	587	6,00	1353	7,12
2 Sim, por 1 semestre	403	10,62	76	12,04	563	11,75	1158	11,83	2200	11,58
3 Sim, por um ano	664	17,50	131	20,76	665	13,88	2049	20,93	3509	18,46
4 Sim, por mais de um ano	196	5,17	41	6,50	203	4,24	1310	13,38	1750	9,21
5 Não	2237	58,96	346	54,83	2926	61,06	4685	47,86	10194	53,64
Total	3.794	100	631	100	4.792	100	9.789	100	19.006	100

"Avaliando o Ontem, Trabalhando Hoje, Planejando o Amanhã"

PERFIL DOS CANDIDATOS - VESTIBULAR ANO 2011
POR TURNO

II - CARACTERÍSTICAS SÓCIO-EDUCACIONAIS

20 - Número de vestibulares prestados

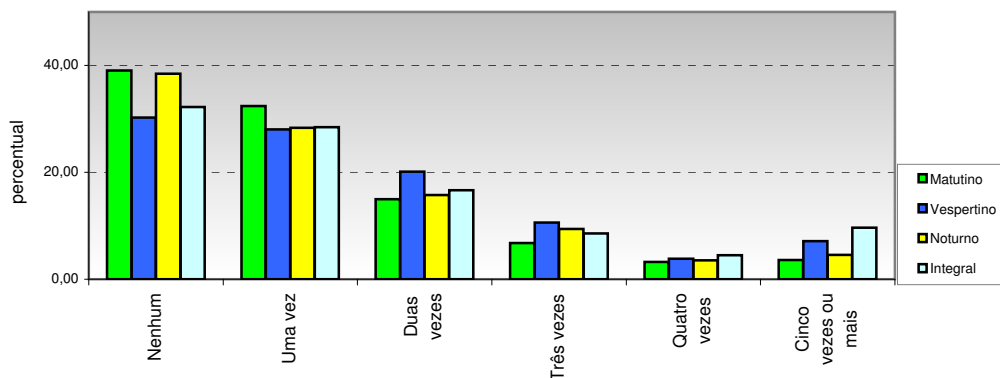

Opção / Área	Matutino		Vespertino		Noturno		Integral		Total	
	Cand.	%	Cand.	%	Cand.	%	Cand.	%	Cand.	%
1 Nenhum	1482	39,06	191	30,27	1842	38,44	3151	32,19	6666	35,07
2 Uma vez	1229	32,39	177	28,05	1358	28,34	2783	28,43	5547	29,19
3 Duas vezes	568	14,97	127	20,13	754	15,73	1630	16,65	3079	16,20
4 Três vezes	256	6,75	67	10,62	450	9,39	839	8,57	1612	8,48
5 Quatro vezes	122	3,22	24	3,80	169	3,53	440	4,49	755	3,97
6 Cinco vezes ou mais	137	3,61	45	7,13	219	4,57	946	9,66	1347	7,09
Total	3.794	100	631	100	4.792	100	9.789	100	19.006	100

21 - Pretensão em prestar vestibular em outra instituição

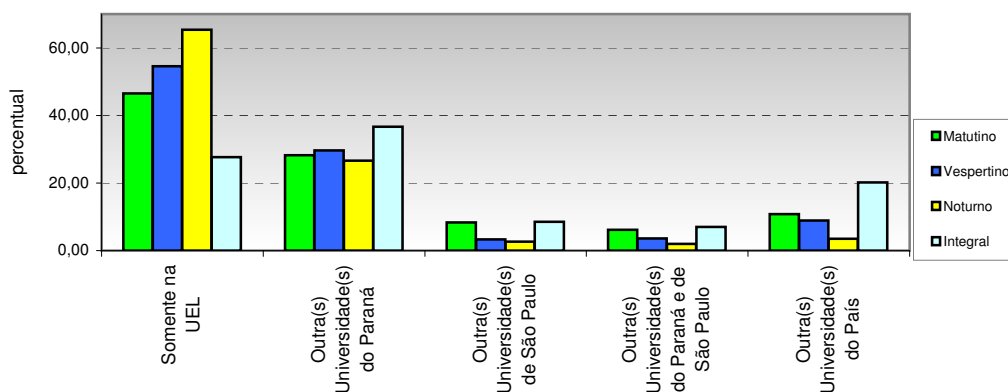

Opção / Área	Matutino		Vespertino		Noturno		Integral		Total	
	Cand.	%	Cand.	%	Cand.	%	Cand.	%	Cand.	%
1 Somente na UEL	1763	46,47	344	54,52	3130	65,32	2707	27,65	7944	41,80
2 Outra(s) Universidade(s) do Paraná	1071	28,23	187	29,64	1274	26,59	3586	36,63	6118	32,19
3 Paulo	316	8,33	21	3,33	126	2,63	832	8,50	1295	6,81
4 de São Paulo	234	6,17	23	3,65	95	1,98	686	7,01	1038	5,46
5 Outra(s) Universidade(s) do País	410	10,81	56	8,87	167	3,48	1978	20,21	2611	13,74
Total	3.794	100	631	100	4.792	100	9.789	100	19.006	100



"Avaliando o Ontem, Trabalhando Hoje, Planejando o Amanhã"

PERFIL DOS CANDIDATOS - VESTIBULAR ANO 2011
POR TURNO

II - CARACTERÍSTICAS SÓCIO-EDUCACIONAIS

22 - Ingresso em algum cursos superior

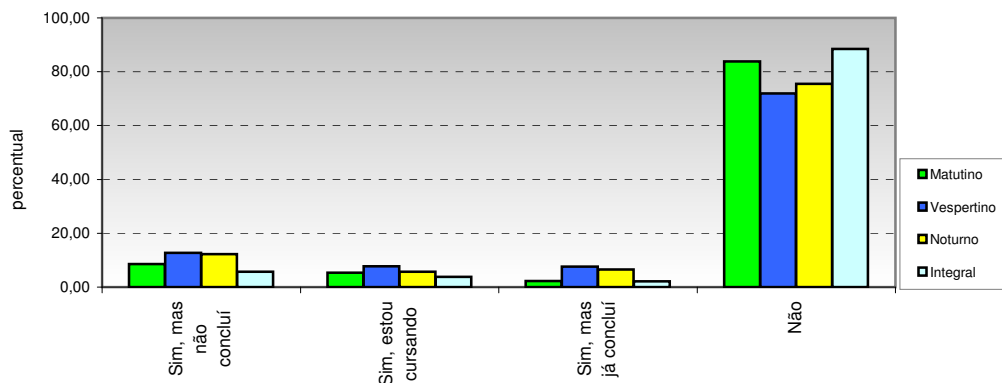

Opção / Área		Matutino		Vespertino		Noturno		Integral		Total	
		Cand.	%	Cand.	%	Cand.	%	Cand.	%	Cand.	%
1	Sim, mas não concluí	327	8,62	80	12,68	588	12,27	557	5,69	1552	8,17
2	Sim, estou cursando	201	5,30	49	7,77	272	5,68	368	3,76	890	4,68
3	Sim, mas já concluí	87	2,29	48	7,61	312	6,51	205	2,09	652	3,43
4	Não	3179	83,79	454	71,95	3620	75,54	8659	88,46	15912	83,72
Total		3.794	100	631	100	4.792	100	9.789	100	19.006	100

23 - Motivo que levou a escolher o curso

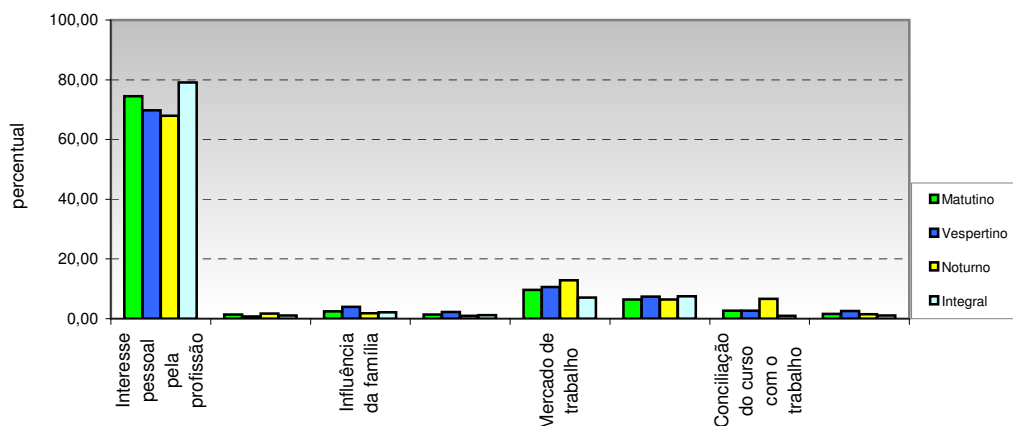

Opção / Área		Matutino		Vespertino		Noturno		Integral		Total	
		Cand.	%	Cand.	%	Cand.	%	Cand.	%	Cand.	%
1	Interesse pessoal pela profissão	2826	74,49	440	69,73	3258	67,99	7743	79,10	14267	75,07
2	Conversa com colegas	52	1,37	5	0,79	84	1,75	107	1,09	248	1,30
3	Influência da família	93	2,45	25	3,96	89	1,86	205	2,09	412	2,17
4	Resultado de teste vocacional	54	1,42	14	2,22	48	1,00	116	1,19	232	1,22
5	Mercado de trabalho	364	9,59	67	10,62	615	12,83	688	7,03	1734	9,12
6	Contribuição com a sociedade	243	6,40	47	7,45	310	6,47	733	7,49	1333	7,01
7	Conciliação do curso com o trabalho	101	2,66	17	2,69	317	6,62	97	0,99	532	2,80
8	Outro motivo	61	1,61	16	2,54	71	1,48	100	1,02	248	1,30
Total		3.794	100	631	100	4.792	100	9.789	100	19.006	100



"Avaliando o Ontem, Trabalhando Hoje, Planejando o Amanhã"

**PERFIL DOS CANDIDATOS - VESTIBULAR ANO 2011
POR TURNO**

II - CARACTERÍSTICAS SÓCIO-EDUCACIONAIS

24 - Expectativa em relação ao curso universitário

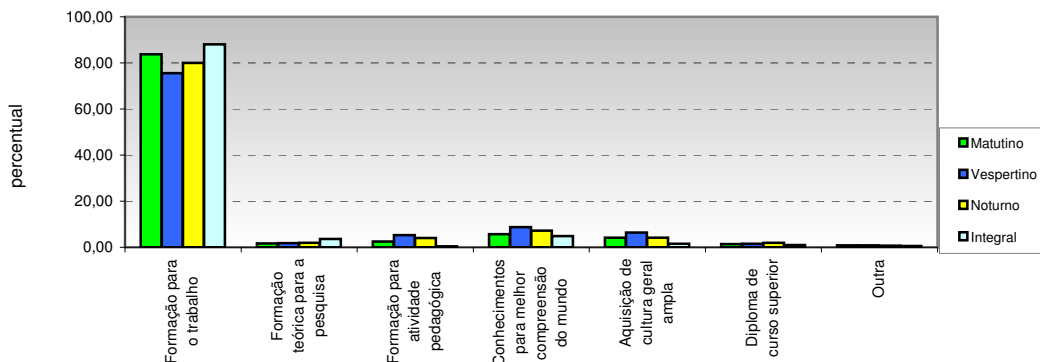

Opção / Área	Matutino		Vespertino		Noturno		Integral		Total	
	Cand.	%	Cand.	%	Cand.	%	Cand.	%	Cand.	%
1 Formação para o trabalho	3178	83,76	477	75,59	3836	80,05	8615	88,01	16106	84,74
2 Formação teórica para a pesquisa	64	1,69	11	1,74	94	1,96	352	3,60	521	2,74
3 Formação para atividade pedagógica	95	2,50	33	5,23	191	3,99	40	0,41	359	1,89
4 compreensão do mundo	214	5,64	55	8,72	347	7,24	474	4,84	1090	5,74
5 Aquisição de cultura geral ampla	157	4,14	40	6,34	199	4,15	152	1,55	548	2,88
6 Diploma de curso superior	53	1,40	10	1,58	94	1,96	101	1,03	258	1,36
7 Outra	33	0,87	5	0,79	31	0,65	55	0,56	124	0,65
Total	3.794	100	631	100	4.792	100	9.789	100	19.006	100

"Avaliando o Ontem, Trabalhando Hoje, Planejando o Amanhã"

PERFIL DOS CANDIDATOS - VESTIBULAR ANO 2011
POR TURNO

II - CARACTERÍSTICAS SÓCIO-EDUCACIONAIS

25 - Você já estudou alguma língua estrangeira fora da escola

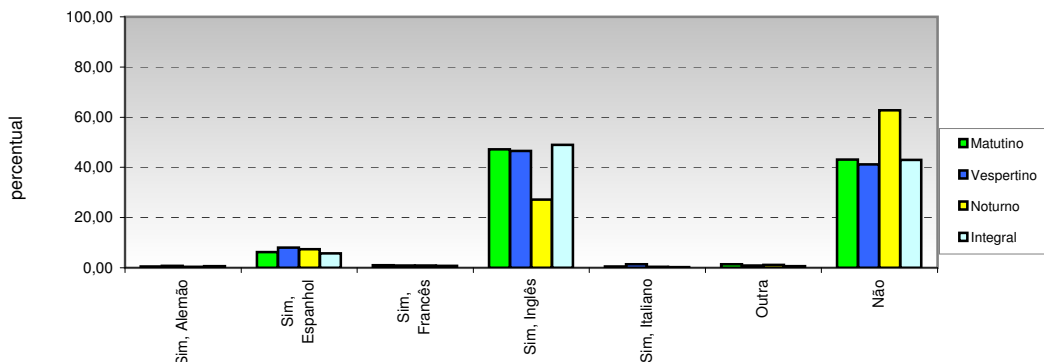

Opção / Área	Matutino		Vespertino		Noturno		Integral		Total	
	Cand.	%	Cand.	%	Cand.	%	Cand.	%	Cand.	%
1 Sim, Alemão	21	0,55	5	0,79	18	0,38	57	0,58	101	0,53
2 Sim, Espanhol	238	6,27	51	8,08	355	7,41	563	5,75	1207	6,35
3 Sim, Francês	37	0,98	6	0,95	41	0,86	72	0,74	156	0,82
4 Sim, Inglês	1792	47,23	294	46,59	1301	27,15	4796	48,99	8183	43,05
5 Sim, Italiano	18	0,47	9	1,43	20	0,42	24	0,25	71	0,37
6 Outra	51	1,34	6	0,95	52	1,09	68	0,69	177	0,93
7 Não	1637	43,15	260	41,20	3005	62,71	4209	43,00	9111	47,94
Total	3.794	100	631	100	4.792	100	9.789	100	19.006	100

26 - Você gostaria de estudar uma língua estrangeira

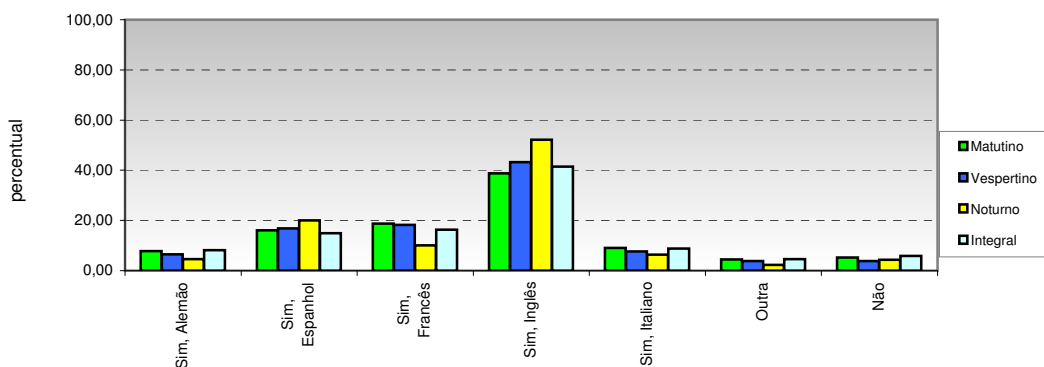

Opção / Área	Matutino		Vespertino		Noturno		Integral		Total	
	Cand.	%	Cand.	%	Cand.	%	Cand.	%	Cand.	%
1 Sim, Alemão	293	7,72	41	6,50	223	4,65	793	8,10	1350	7,10
2 Sim, Espanhol	612	16,13	106	16,80	960	20,03	1457	14,88	3135	16,49
3 Sim, Francês	712	18,77	115	18,23	484	10,10	1598	16,32	2909	15,31
4 Sim, Inglês	1470	38,75	273	43,26	2501	52,19	4056	41,43	8300	43,67
5 Sim, Italiano	343	9,04	48	7,61	305	6,36	856	8,74	1552	8,17
6 Outra	168	4,43	24	3,80	113	2,36	450	4,60	755	3,97
7 Não	196	5,17	24	3,80	206	4,30	579	5,91	1005	5,29
Total	3.794	100	631	100	4.792	100	9.789	100	19.006	100



"Avaliando o Ontem, Trabalhando Hoje, Planejando o Amanhã"

**PERFIL DOS CANDIDATOS - VESTIBULAR ANO 2011
POR TURNO**

II - CARACTERÍSTICAS SÓCIO-EDUCACIONAIS

27 - Você tem necessidades educacionais especiais

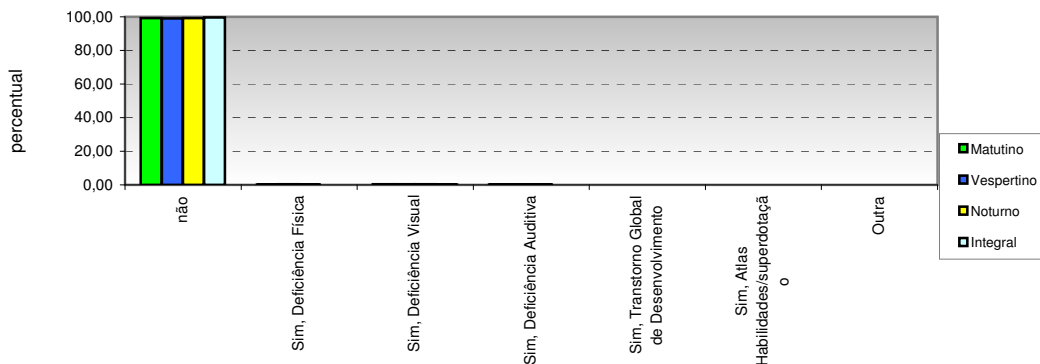

Opção / Área	Matutino		Vespertino		Noturno		Integral		Total	
	Cand.	%	Cand.	%	Cand.	%	Cand.	%	Cand.	%
1 não	3766	99,26	625	99,05	4757	99,27	9746	99,56	18894	99,41
2 Sim, Deficiência Física	7	0,18	2	0,32	5	0,10	5	0,05	19	0,10
3 Sim, Deficiência Visual	14	0,37	3	0,48	20	0,42	26	0,27	63	0,33
4 Sim, Deficiência Auditiva	4	0,11	1	0,16	7	0,15	5	0,05	17	0,09
5 Desenvolvimento	1	0,03	0	0,00	1	0,02	3	0,03	5	0,03
6 Sim, Atlas Habilidades/superdotação	2	0,05	0	0,00	2	0,04	4	0,04	8	0,04
7 Outra	0	0,00	0	0,00	0	0,00	0	0,00	0	0,00
Total	3.794	100	631	100	4.792	100	9.789	100	19.006	100



"Avaliando o Ontem, Trabalhando Hoje, Planejando o Amanhã"

PERFIL DOS CANDIDATOS - VESTIBULAR ANO 2011
POR TURNO

III - CARACTERÍSTICAS SÓCIO-ECONÔMICAS

28 - Renda familiar mensal

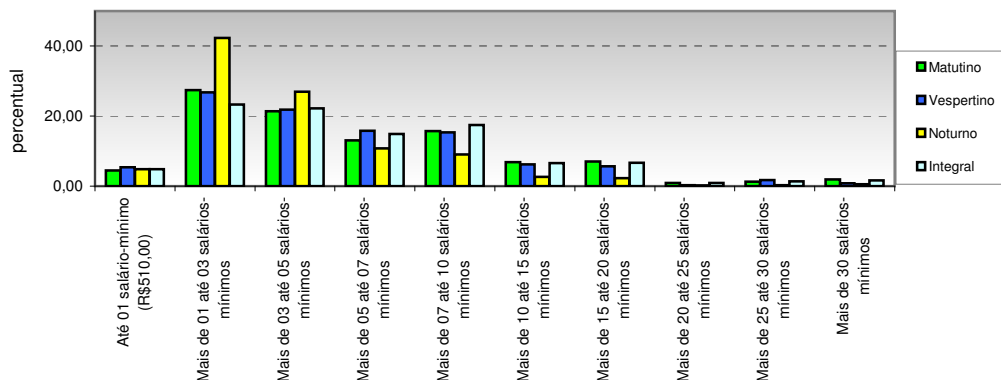

Opção / Área	Matutino		Vespertino		Noturno		Integral		Total	
	Cand.	%	Cand.	%	Cand.	%	Cand.	%	Cand.	%
1 Até 01 salário-mínimo (R\$510,00)	169	4,45	34	5,39	233	4,86	474	4,84	910	4,79
2 Mais de 01 até 03 salários-mínimos	1039	27,39	169	26,78	2028	42,32	2278	23,27	5514	29,01
3 Mais de 03 até 05 salários-mínimos	812	21,40	138	21,87	1294	27,00	2176	22,23	4420	23,26
4 Mais de 05 até 07 salários-mínimos	496	13,07	100	15,85	519	10,83	1459	14,90	2574	13,54
5 Mais de 07 até 10 salários-mínimos	596	15,71	97	15,37	434	9,06	1711	17,48	2838	14,93
6 Mais de 10 até 15 salários-mínimos	261	6,88	39	6,18	125	2,61	643	6,57	1068	5,62
7 Mais de 15 até 20 salários-mínimos	266	7,01	36	5,71	108	2,25	657	6,71	1067	5,61
8 Mais de 20 até 25 salários-mínimos	34	0,90	2	0,32	10	0,21	92	0,94	138	0,73
9 Mais de 25 até 30 salários-mínimos	49	1,29	11	1,74	14	0,29	137	1,40	211	1,11
10 Mais de 30 salários-mínimos	72	1,90	5	0,79	27	0,56	162	1,65	266	1,40
Total	3.794	100	631	100	4.792	100	9.789	100	19.006	100

29 - Número de pessoas que contribuem com a renda familiar

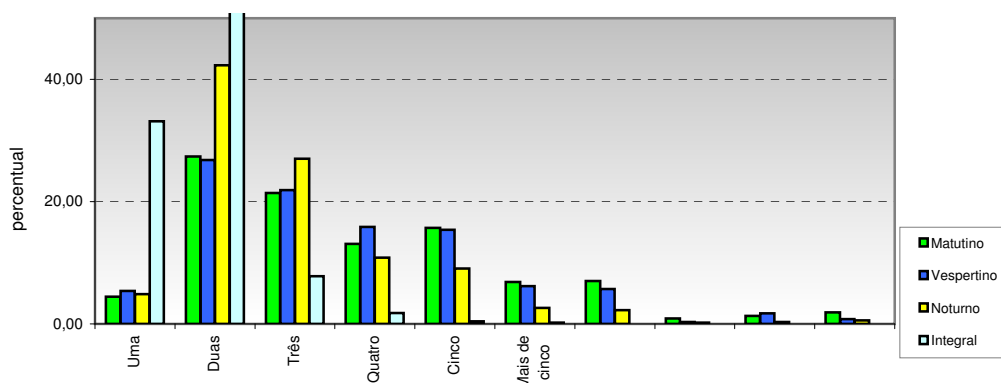

Opção / Área	Matutino		Vespertino		Noturno		Integral		Total	
	Cand.	%	Cand.	%	Cand.	%	Cand.	%	Cand.	%
1 Uma	1215	32,02	240	38,03	1281	26,73	3242	33,12	5978	31,45
2 Duas	2093	55,17	300	47,54	2370	49,46	5543	56,62	10306	54,22
3 Três	369	9,73	62	9,83	860	17,95	762	7,78	2053	10,80
4 Quatro	88	2,32	21	3,33	207	4,32	176	1,80	492	2,59
5 Cinco	22	0,58	7	1,11	52	1,09	43	0,44	124	0,65
6 Mais de cinco	7	0,18	1	0,16	22	0,46	23	0,23	53	0,28
Total	3.794	100	631	100	4.792	100	9.789	100	19.006	100

"Avaliando o Ontem, Trabalhando Hoje, Planejando o Amanhã"

PERFIL DOS CANDIDATOS - VESTIBULAR ANO 2011
POR TURNO

III - CARACTERÍSTICAS SÓCIO-ECONÔMICAS

30 - Renda mensal do candidato

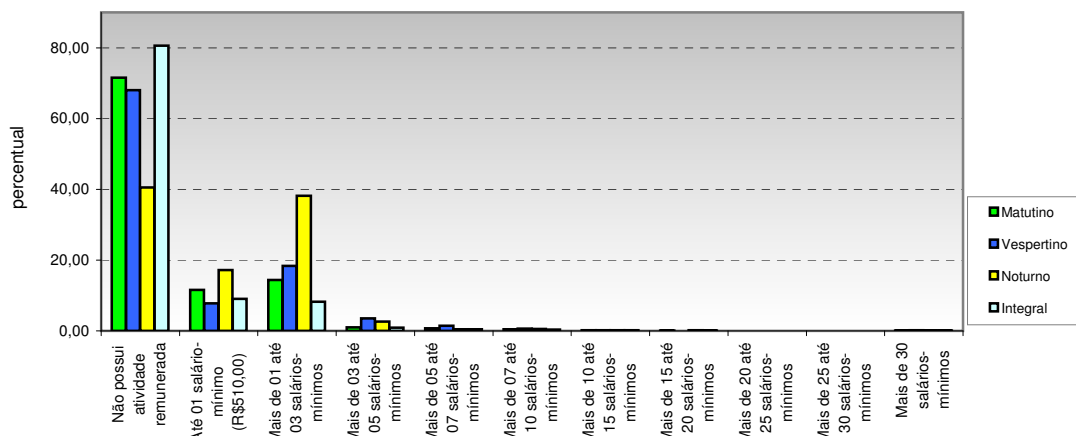

Opção / Área	Matutino		Vespertino		Noturno		Integral		Total	
	Cand.	%	Cand.	%	Cand.	%	Cand.	%	Cand.	%
1 Não possui atividade remunerada	2716	71,59	429	67,99	1940	40,48	7888	80,58	12973	68,26
2 Até 01 salário-mínimo (R\$510,00)	438	11,54	49	7,77	824	17,20	884	9,03	2195	11,55
3 Mais de 01 até 03 salários-mínimos	544	14,34	116	18,38	1831	38,21	802	8,19	3293	17,33
4 Mais de 03 até 05 salários-mínimos	37	0,98	22	3,49	125	2,61	90	0,92	274	1,44
5 Mais de 05 até 07 salários-mínimos	26	0,69	9	1,43	21	0,44	41	0,42	97	0,51
6 Mais de 07 até 10 salários-mínimos	18	0,47	4	0,63	27	0,56	39	0,40	88	0,46
7 Mais de 10 até 15 salários-mínimos	6	0,16	1	0,16	9	0,19	17	0,17	33	0,17
8 Mais de 15 até 20 salários-mínimos	4	0,11	0	0,00	7	0,15	12	0,12	23	0,12
9 Mais de 20 até 25 salários-mínimos	0	0,00	0	0,00	2	0,04	1	0,01	3	0,02
10 Mais de 25 até 30 salários-mínimos	1	0,03	0	0,00	0	0,00	3	0,03	4	0,02
11 Mais de 30 salários-mínimos	4	0,11	1	0,16	6	0,13	12	0,12	23	0,12
Total	3.794	100	631	100	4.792	100	9.789	100	19.006	100

31 - Participação do candidato na renda familiar

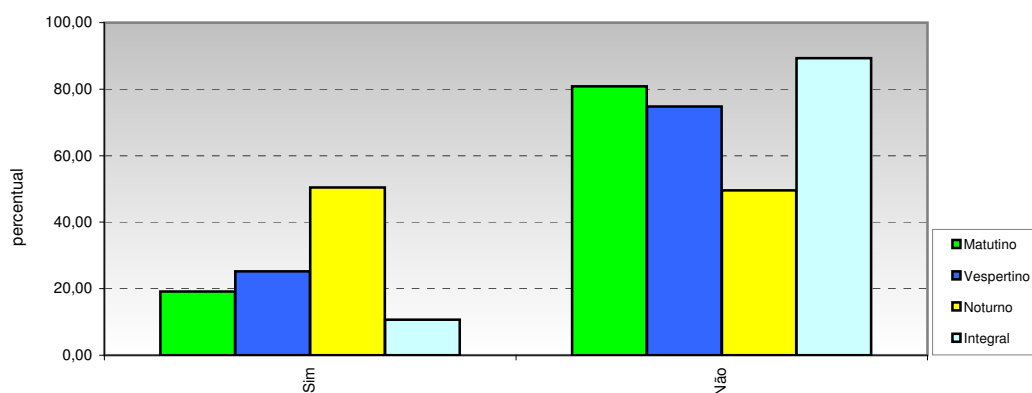

Opção / Área	Matutino		Vespertino		Noturno		Integral		Total	
	Cand.	%	Cand.	%	Cand.	%	Cand.	%	Cand.	%
1 Sim	728	19,19	159	25,20	2415	50,40	1043	10,65	4345	22,86
2 Não	3066	80,81	472	74,80	2377	49,60	8746	89,35	14661	77,14
Total	3.794	100	631	100	4.792	100	9.789	100	19.006	100

"Avaliando o Ontem, Trabalhando Hoje, Planejando o Amanhã"

PERFIL DOS CANDIDATOS - VESTIBULAR ANO 2011
POR TURNO

III - CARACTERÍSTICAS SÓCIO-ECONÔMICAS

32 - Número de pessoas sustentadas com a renda familiar

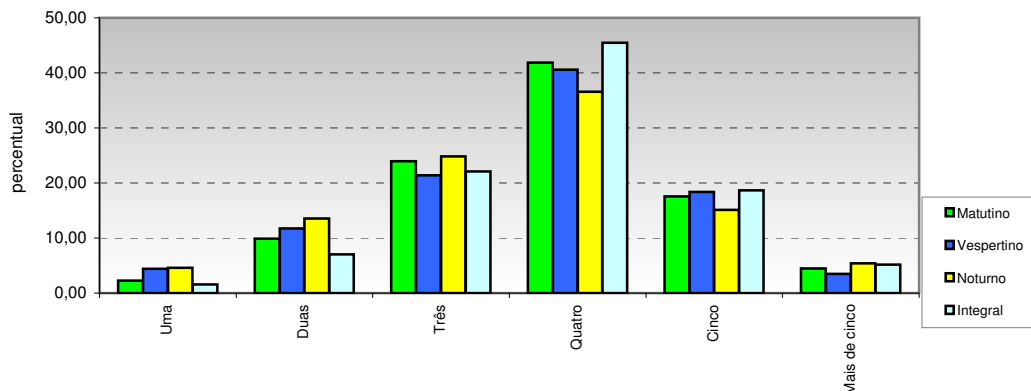

Opção / Área	Matutino		Vespertino		Noturno		Integral		Total	
	Cand.	%	Cand.	%	Cand.	%	Cand.	%	Cand.	%
0 Uma	85	2,24	28	4,44	219	4,57	153	1,56	485	2,55
1 Duas	376	9,91	74	11,73	648	13,52	689	7,04	1787	9,40
2 Três	908	23,93	135	21,39	1189	24,81	2164	22,11	4396	23,13
3 Quatro	1589	41,88	256	40,57	1753	36,58	4453	45,49	8051	42,36
4 Cinco	666	17,55	116	18,38	724	15,11	1825	18,64	3331	17,53
5 Mais de cinco	170	4,48	22	3,49	259	5,40	505	5,16	956	5,03
Total	3.794	100	631	100	4.792	100	9.789	100	19.006	100

33 - Propriedade de moradia

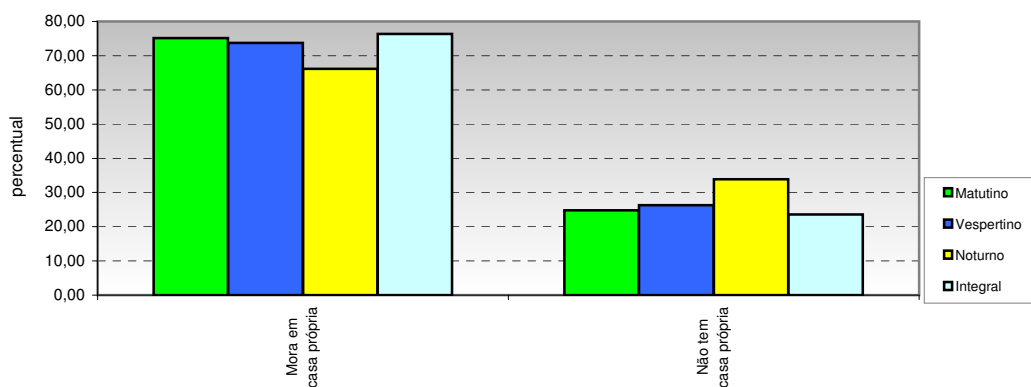

Opção / Área	Matutino		Vespertino		Noturno		Integral		Total	
	Cand.	%	Cand.	%	Cand.	%	Cand.	%	Cand.	%
1 Mora em casa própria	2852	75,17	465	73,69	3169	66,13	7478	76,39	13964	73,47
2 Não tem casa própria	942	24,83	166	26,31	1623	33,87	2311	23,61	5042	26,53
Total	3.794	100	631	100	4.792	100	9.789	100	19.006	100

"Avaliando o Ontem, Trabalhando Hoje, Planejando o Amanhã"

**PERFIL DOS CANDIDATOS - VESTIBULAR ANO 2011
POR TURNO**

III - CARACTERÍSTICAS SÓCIO-ECONÔMICAS

34 - Propriedade de veículos na residência

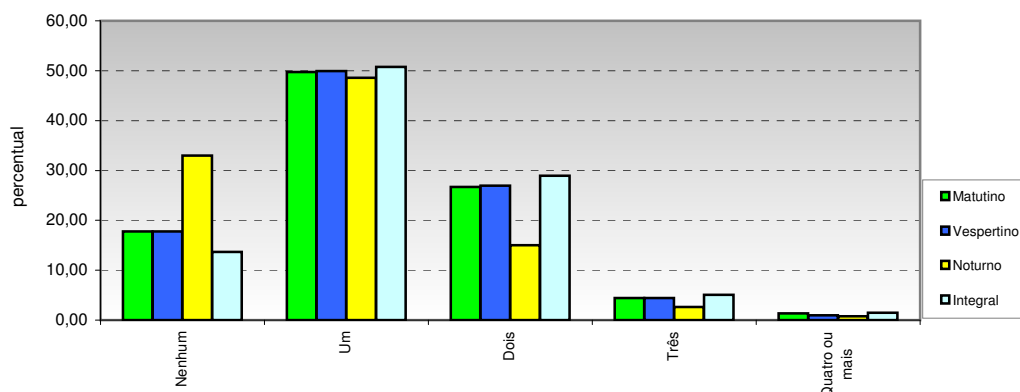

Opção / Área	Matutino Cand.	%	Vespertino Cand.	%	Noturno Cand.	%	Integral Cand.	%	Total Cand.	%
1 Nenhum	674	17,76	112	17,75	1581	32,99	1341	13,70	3708	19,51
2 Um	1887	49,74	315	49,92	2328	48,58	4968	50,75	9498	49,97
3 Dois	1014	26,73	170	26,94	720	15,03	2835	28,96	4739	24,93
4 Três	169	4,45	28	4,44	126	2,63	499	5,10	822	4,32
5 Quatro ou mais	50	1,32	6	0,95	37	0,77	146	1,49	239	1,26
Total	3.794	100	631	100	4.792	100	9.789	100	19.006	100

35 - Propriedade de computador

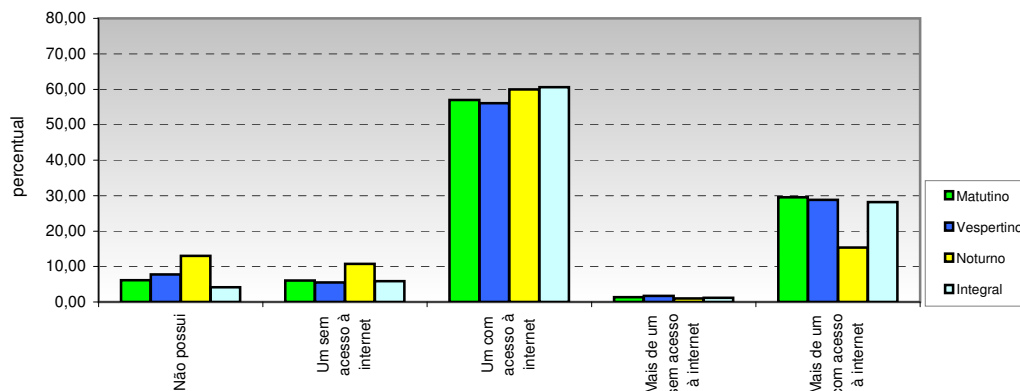

Opção / Área	Matutino Cand.	%	Vespertino Cand.	%	Noturno Cand.	%	Integral Cand.	%	Total Cand.	%
1 Não possui	234	6,17	49	7,77	621	12,96	408	4,17	1312	6,90
2 Um sem acesso à internet	230	6,06	35	5,55	516	10,77	578	5,90	1359	7,15
3 Um com acesso à internet	2161	56,96	354	56,10	2874	59,97	5927	60,55	11316	59,54
4 Mais de um sem acesso à internet	50	1,32	11	1,74	47	0,98	119	1,22	227	1,19
5 Mais de um com acesso à internet	1119	29,49	182	28,84	734	15,32	2757	28,16	4792	25,21
Total	3.794	100	631	100	4.792	100	9.789	100	19.006	100