

"Avaliando o Ontem, Trabalhando Hoje, Planejando o Amanhã"

PERFIL DOS CANDIDATOS - VESTIBULAR 2011  
POR ÁREA DE CONHECIMENTO

I - CARACTERÍSTICAS SÓCIO-CULTURAIS

01 - Sexo

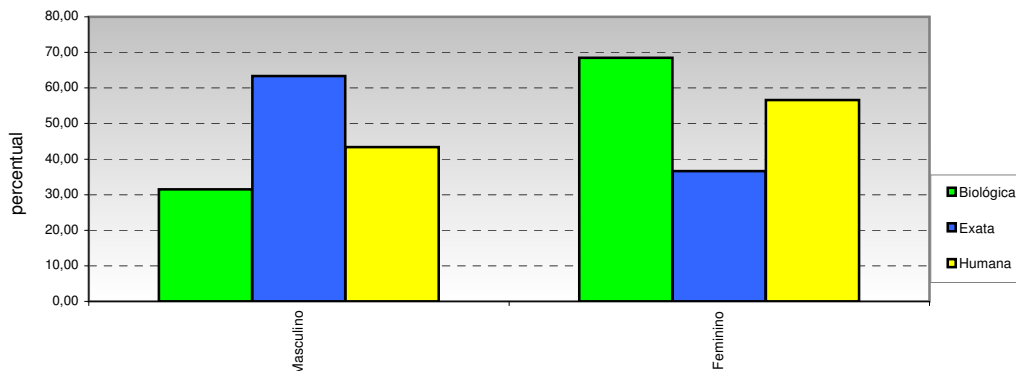

Opção / Área	Biológica		Exata		Humana		Total Geral	
	Cand.	%	Cand.	%	Cand.	%	Cand.	%
1 Masculino	2129	31,51	2140	63,33	3849	43,39	8118	42,71
2 Feminino	4628	68,49	1239	36,67	5021	56,61	10888	57,29
<b>Total</b>	<b>6.757</b>	<b>100</b>	<b>3.379</b>	<b>100</b>	<b>8.870</b>	<b>100</b>	<b>19.006</b>	<b>100</b>

02 - Faixa etária

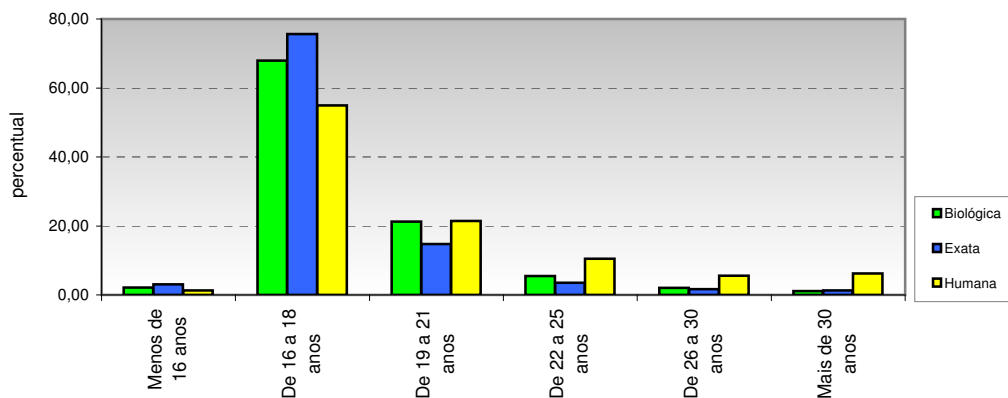

Opção / Área	Biológica		Exata		Humana		Total Geral	
	Cand.	%	Cand.	%	Cand.	%	Cand.	%
1 Menos de 16 anos	144	2,13	105	3,11	118	1,33	367	1,93
2 De 16 a 18 anos	4591	67,94	2555	75,61	4873	54,94	12019	63,24
3 De 19 a 21 anos	1438	21,28	500	14,80	1903	21,45	3841	20,21
4 De 22 a 25 anos	370	5,48	118	3,49	927	10,45	1415	7,45
5 De 26 a 30 anos	138	2,04	57	1,69	496	5,59	691	3,64
6 Mais de 30 anos	76	1,12	44	1,30	553	6,23	673	3,54
<b>Total</b>	<b>6.757</b>	<b>100</b>	<b>3.379</b>	<b>100</b>	<b>8.870</b>	<b>100</b>	<b>19.006</b>	<b>100</b>

"Avaliando o Ontem, Trabalhando Hoje, Planejando o Amanhã"

PERFIL DOS CANDIDATOS - VESTIBULAR 2011  
POR ÁREA DE CONHECIMENTO

I - CARACTERÍSTICAS SÓCIO-CULTURAIS

03 - Cor ou raça

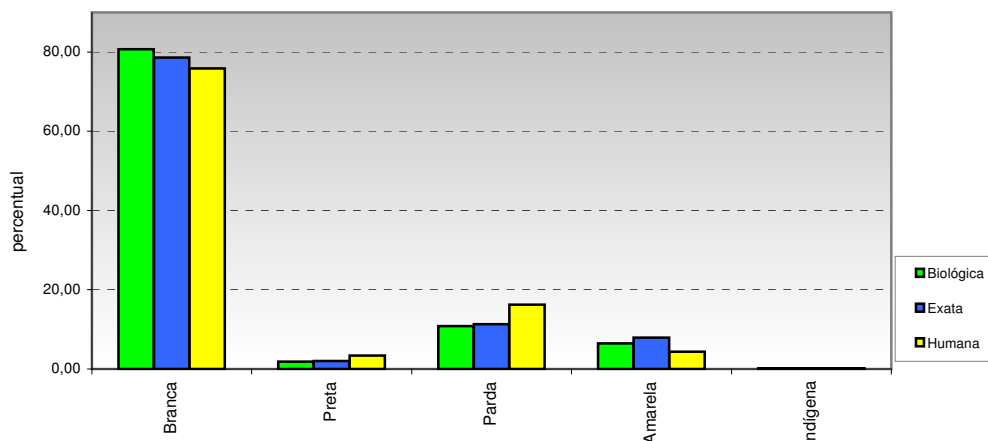

Opção / Área	Biológica		Exata		Humana		Total Geral	
	Cand.	%	Cand.	%	Cand.	%	Cand.	%
1 Branca	5452	80,69	2657	78,63	6727	75,84	14836	78,06
2 Preta	125	1,85	67	1,98	302	3,40	494	2,60
3 Parda	731	10,82	383	11,33	1438	16,21	2552	13,43
4 Amarela	437	6,47	267	7,90	390	4,40	1094	5,76
5 Indígena	12	0,18	5	0,15	13	0,15	30	0,16
<b>Total</b>	<b>6.757</b>	<b>100</b>	<b>3.379</b>	<b>100</b>	<b>8.870</b>	<b>100</b>	<b>19.006</b>	<b>100</b>

04 - Estado civil

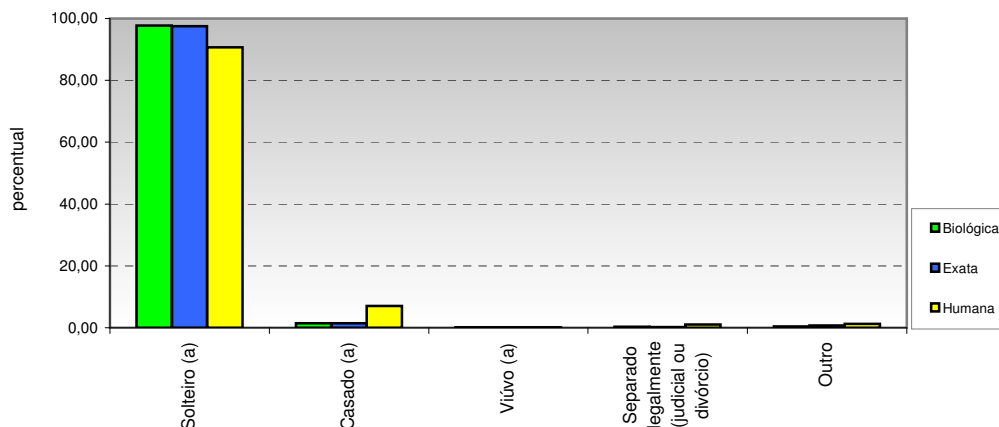

Opção / Área	Biológica		Exata		Humana		Total Geral	
	Cand.	%	Cand.	%	Cand.	%	Cand.	%
1 Solteiro (a)	6602	97,71	3296	97,54	8040	90,64	17938	94,38
2 Casado (a)	100	1,48	49	1,45	621	7,00	770	4,05
3 Viúvo (a)	7	0,10	3	0,09	10	0,11	20	0,11
4 Separado legalmente (judicial ou divórcio)	19	0,28	8	0,24	93	1,05	120	0,63
5 Outro	29	0,43	23	0,68	106	1,20	158	0,83
<b>Total</b>	<b>6.757</b>	<b>100</b>	<b>3.379</b>	<b>100</b>	<b>8.870</b>	<b>100</b>	<b>19.006</b>	<b>100</b>

"Avaliando o Ontem, Trabalhando Hoje, Planejando o Amanhã"

PERFIL DOS CANDIDATOS - VESTIBULAR 2011  
POR ÁREA DE CONHECIMENTO

I - CARACTERÍSTICAS SÓCIO-CULTURAIS

05 - Número de filhos menores de 6 anos

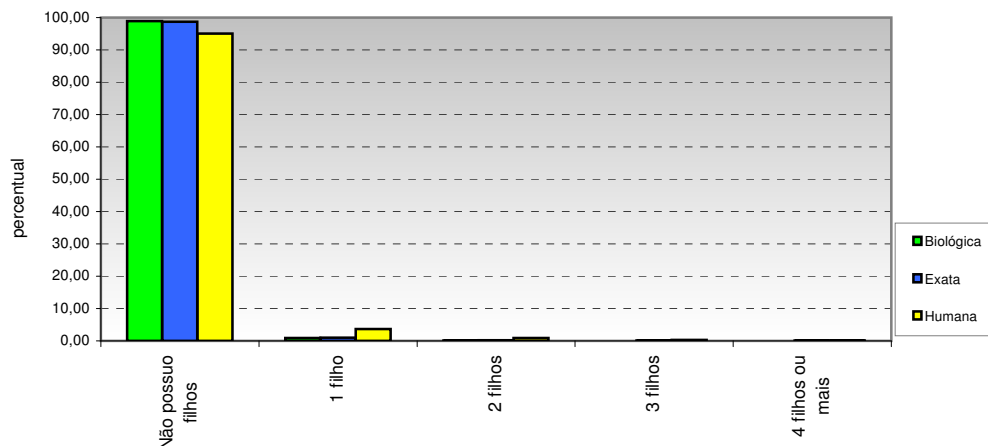

Opção / Área	Biológica		Exata		Humana		Total Geral	
	Cand.	%	Cand.	%	Cand.	%	Cand.	%
1 Não possui filhos	6685	98,93	3334	98,67	8433	95,07	18452	97,09
2 1 filho	58	0,86	34	1,01	321	3,62	413	2,17
3 2 filhos	9	0,13	6	0,18	80	0,90	95	0,50
4 3 filhos	2	0,03	3	0,09	29	0,33	34	0,18
5 4 filhos ou mais	3	0,04	2	0,06	7	0,08	12	0,06
<b>Total</b>	<b>6.757</b>	<b>100</b>	<b>3.379</b>	<b>100</b>	<b>8.870</b>	<b>100</b>	<b>19.006</b>	<b>100</b>

06 - Estado em que nasceu

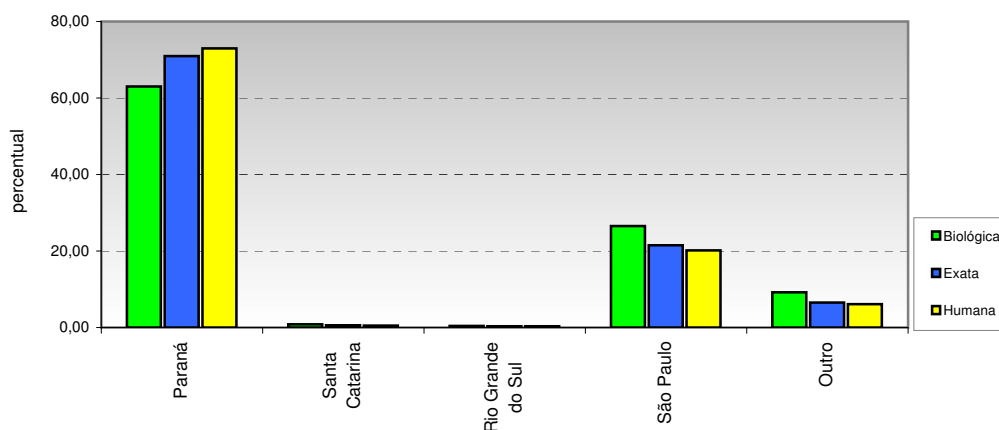

Opção / Área	Biológica		Exata		Humana		Total Geral	
	Cand.	%	Cand.	%	Cand.	%	Cand.	%
1 Paraná	4260	63,05	2399	71,00	6469	72,93	13128	69,07
2 Santa Catarina	54	0,80	20	0,59	42	0,47	116	0,61
3 Rio Grande do Sul	28	0,41	12	0,36	27	0,30	67	0,35
4 São Paulo	1794	26,55	728	21,54	1787	20,15	4309	22,67
5 Outro	621	9,19	220	6,51	545	6,14	1386	7,29
<b>Total</b>	<b>6.757</b>	<b>100</b>	<b>3.379</b>	<b>100</b>	<b>8.870</b>	<b>100</b>	<b>19.006</b>	<b>100</b>



"Avaliando o Ontem, Trabalhando Hoje, Planejando o Amanhã"

PERFIL DOS CANDIDATOS - VESTIBULAR 2011  
POR ÁREA DE CONHECIMENTO

I - CARACTERÍSTICAS SÓCIO-CULTURAIS

07 - Cidade em que mora

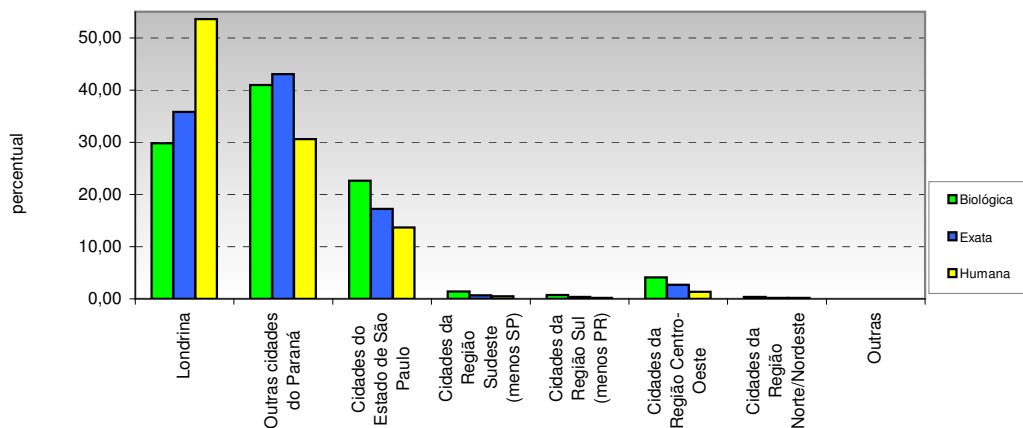

Opção / Área	Biológica		Exata		Humana		Total Geral	
	Cand.	%	Cand.	%	Cand.	%	Cand.	%
1 Londrina	2013	29,79	1209	35,78	4751	53,56	7973	41,95
2 Outras cidades do Paraná	2768	40,96	1455	43,06	2712	30,57	6935	36,49
3 Cidades do Estado de São Paulo	1528	22,61	582	17,22	1214	13,69	3324	17,49
4 Cidades da Região Sudeste (menos SP)	95	1,41	22	0,65	41	0,46	158	0,83
5 Cidades da Região Sul (menos PR)	51	0,75	13	0,38	14	0,16	78	0,41
6 Cidades da Região Centro-Oeste	278	4,11	91	2,69	121	1,36	490	2,58
7 Cidades da Região Norte/Nordeste	24	0,36	7	0,21	17	0,19	48	0,25
8 Outras	0	0	0	0	0	0	0	0
<b>Total</b>	<b>6.757</b>	<b>100</b>	<b>3.379</b>	<b>100</b>	<b>8.870</b>	<b>100</b>	<b>19.006</b>	<b>100</b>

08 - Atividade praticada para ocupação da maior parte do tempo livre

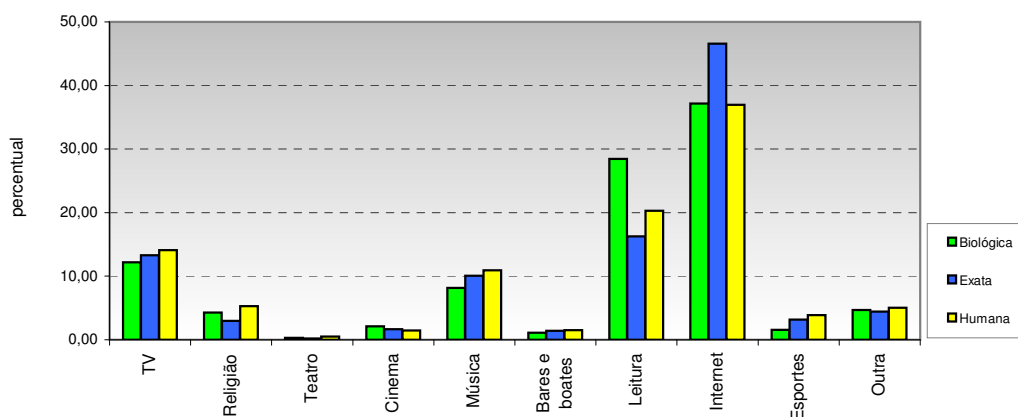

Opção / Área	Biológica		Exata		Humana		Total Geral	
	Cand.	%	Cand.	%	Cand.	%	Cand.	%
1 TV	822	12,17	450	13,32	1251	14,10	2523	13,27
2 Religião	289	4,28	101	2,99	471	5,31	861	4,53
3 Teatro	22	0,33	6	0,18	45	0,51	73	0,38
4 Cinema	143	2,12	56	1,66	129	1,45	328	1,73
5 Música	550	8,14	340	10,06	971	10,95	1861	9,79
6 Bares e boates	76	1,12	47	1,39	134	1,51	257	1,35
7 Leitura	1924	28,47	549	16,25	1800	20,29	4273	22,48
8 Internet	2510	37,15	1573	46,55	3279	36,97	7362	38,74
9 Esportes	104	1,54	107	3,17	345	3,89	556	2,93
10 Outra	317	4,69	150	4,44	445	5,02	912	4,80
<b>Total</b>	<b>6.757</b>	<b>100</b>	<b>3.379</b>	<b>100</b>	<b>8.870</b>	<b>100</b>	<b>19.006</b>	<b>100</b>

"Avaliando o Ontem, Trabalhando Hoje, Planejando o Amanhã"

PERFIL DOS CANDIDATOS - VESTIBULAR 2011  
POR ÁREA DE CONHECIMENTO

I - CARACTERÍSTICAS SÓCIO-CULTURAIS

09 - Meio que utiliza para manter-se informado

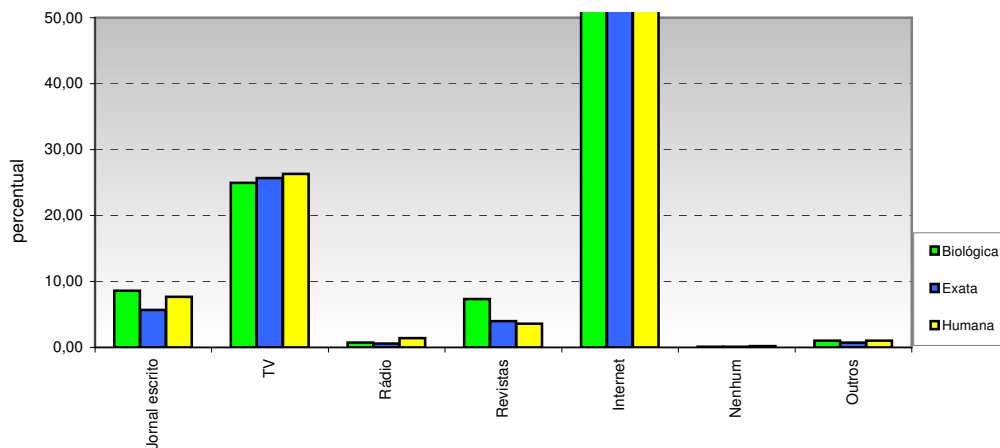

Opção / Área	Biológica		Exata		Humana		Total Geral	
	Cand.	%	Cand.	%	Cand.	%	Cand.	%
1 Jornal escrito	581	8,60	192	5,68	682	7,69	1455	7,66
2 TV	1685	24,94	868	25,69	2332	26,29	4885	25,70
3 Rádio	48	0,71	19	0,56	123	1,39	190	1,00
4 Revistas	496	7,34	134	3,97	318	3,59	948	4,99
5 Internet	3871	57,29	2139	63,30	5304	59,80	11314	59,53
6 Nenhum	8	0,12	3	0,09	19	0,21	30	0,16
7 Outros	68	1,01	24	0,71	92	1,04	184	0,97
<b>Total</b>	<b>6.757</b>	<b>100</b>	<b>3.379</b>	<b>100</b>	<b>8.870</b>	<b>100</b>	<b>19.006</b>	<b>100</b>

**"Avaliando o Ontem, Trabalhando Hoje, Planejando o Amanhã"**

**PERFIL DOS CANDIDATOS - VESTIBULAR 2011  
POR ÁREA DE CONHECIMENTO**

**II - CARACTERÍSTICAS SÓCIO-EDUCACIONAIS**

**10 - Nível de instrução do pai**

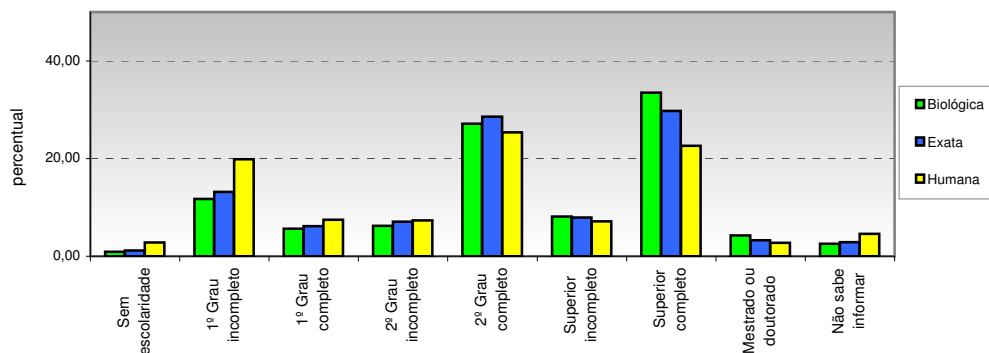

Opção / Área		Biológica		Exata		Humana		Total Geral	
		Cand.	%	Cand.	%	Cand.	%	Cand.	%
1	Sem escolaridade	60	0,89	39	1,15	249	2,81	348	1,83
2	1º Grau incompleto	792	11,72	444	13,14	1760	19,84	2996	15,76
3	1º Grau completo	380	5,62	209	6,19	665	7,50	1254	6,60
4	2º Grau incompleto	422	6,25	240	7,10	653	7,36	1315	6,92
5	2º Grau completo	1831	27,10	966	28,59	2251	25,38	5048	26,56
6	Superior incompleto	547	8,10	268	7,93	636	7,17	1451	7,63
7	Superior completo	2263	33,49	1006	29,77	2003	22,58	5272	27,74
8	Mestrado ou doutorado	288	4,26	110	3,26	246	2,77	644	3,39
9	Não sabe informar	174	2,58	97	2,87	407	4,59	678	3,57
Total		6.757	100	3.379	100	8.870	100	19.006	100

**11 - Nível de instrução da mãe**

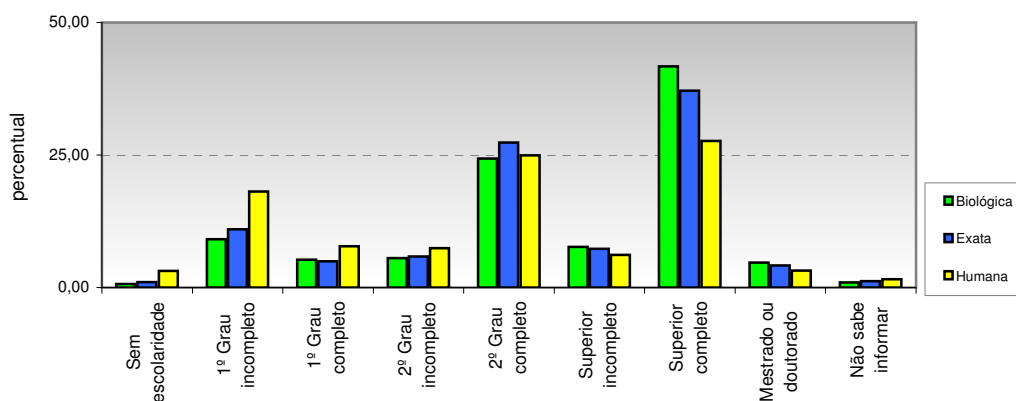

Opção / Área		Biológica		Exata		Humana		Total Geral	
		Cand.	%	Cand.	%	Cand.	%	Cand.	%
1	Sem escolaridade	46	0,68	35	1,04	279	3,15	360	1,89
2	1º Grau incompleto	616	9,12	372	11,01	1606	18,11	2594	13,65
3	1º Grau completo	357	5,28	168	4,97	691	7,79	1216	6,40
4	2º Grau incompleto	377	5,58	198	5,86	657	7,41	1232	6,48
5	2º Grau completo	1644	24,33	924	27,35	2213	24,95	4781	25,16
6	Superior incompleto	517	7,65	246	7,28	545	6,14	1308	6,88
7	Superior completo	2818	41,70	1255	37,14	2452	27,64	6525	34,33
8	Mestrado ou doutorado	317	4,69	140	4,14	286	3,22	743	3,91
9	Não sabe informar	65	0,96	41	1,21	141	1,59	247	1,30
Total		6.757	100	3.379	100	8.870	100	19.006	100

"Avaliando o Ontem, Trabalhando Hoje, Planejando o Amanhã"

PERFIL DOS CANDIDATOS - VESTIBULAR 2011  
POR ÁREA DE CONHECIMENTO

II - CARACTERÍSTICAS SÓCIO-EDUCACIONAIS

12 - Frequência ao ensino fundamental (1º Grau - 1ª à 4ª séries)

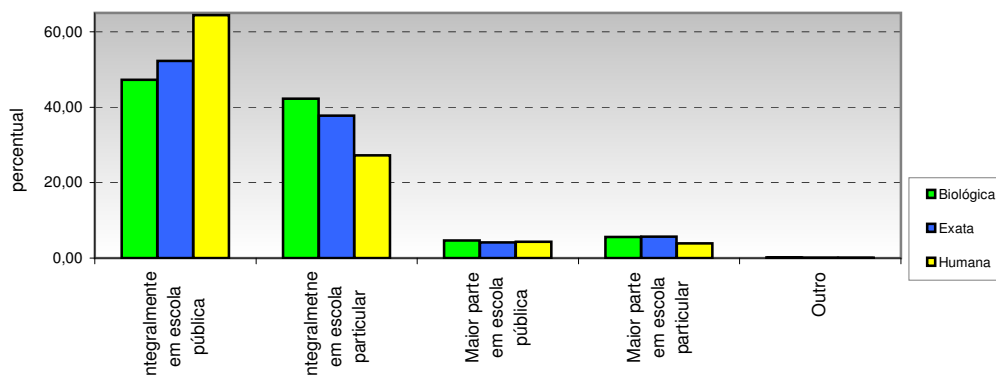

Opção / Área	Biológica		Exata		Humana		Total Geral	
	Cand.	%	Cand.	%	Cand.	%	Cand.	%
1 Integralmente em escola pública	3196	47,30	1766	52,26	5714	64,42	10676	56,17
2 Integralmente em escola particular	2855	42,25	1276	37,76	2415	27,23	6546	34,44
3 Maior parte em escola pública	315	4,66	141	4,17	384	4,33	840	4,42
4 Maior parte em escola particular	377	5,58	192	5,68	349	3,93	918	4,83
5 Outro	14	0,21	4	0,12	8	0,09	26	0,14
<b>Total</b>	<b>6.757</b>	<b>100</b>	<b>3.379</b>	<b>100</b>	<b>8.870</b>	<b>100</b>	<b>19.006</b>	<b>100</b>

13 - Frequência ao ensino fundamental (1º Grau - 5ª à 8ª séries)

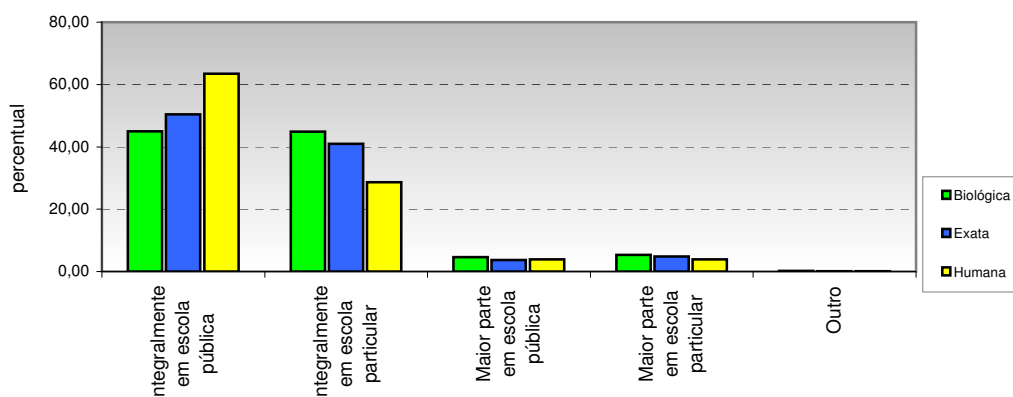

Opção / Área	Biológica		Exata		Humana		Total Geral	
	Cand.	%	Cand.	%	Cand.	%	Cand.	%
1 Integralmente em escola pública	3042	45,02	1704	50,43	5629	63,46	10375	54,59
2 Integralmente em escola particular	3033	44,89	1386	41,02	2538	28,61	6957	36,60
3 Maior parte em escola pública	309	4,57	124	3,67	350	3,95	783	4,12
4 Maior parte em escola particular	358	5,30	162	4,79	342	3,86	862	4,54
5 Outro	15	0,22	3	0,09	11	0,12	29	0,15
<b>Total</b>	<b>6.757</b>	<b>100</b>	<b>3.379</b>	<b>100</b>	<b>8.870</b>	<b>100</b>	<b>19.006</b>	<b>100</b>

**"Avaliando o Ontem, Trabalhando Hoje, Planejando o Amanhã"**

**PERFIL DOS CANDIDATOS - VESTIBULAR 2011  
POR ÁREA DE CONHECIMENTO**

**II - CARACTERÍSTICAS SÓCIO-EDUCACIONAIS**

**14 - Forma de conclusão do ensino fundamental (1º Grau)**

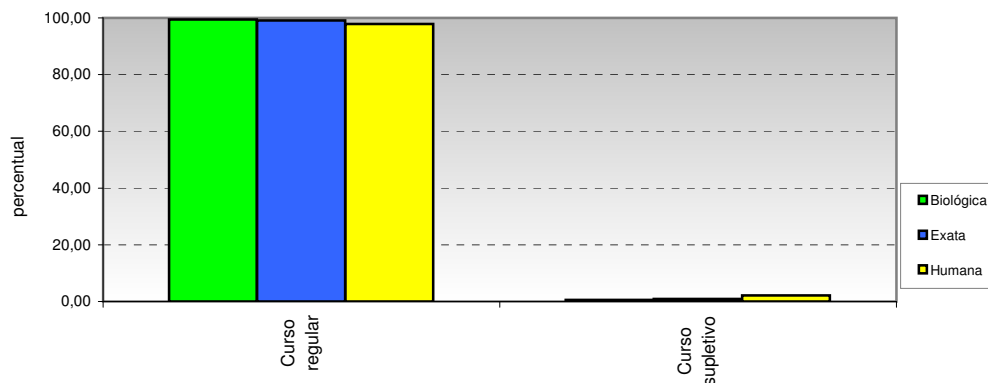

Opção / Área		Biológica		Exata		Humana		Total Geral	
		Cand.	%	Cand.	%	Cand.	%	Cand.	%
1	Curso regular	6721	99,47	3350	99,14	8680	97,86	18751	98,66
2	Curso supletivo	36	0,53	29	0,86	190	2,14	255	1,34
Total		6.757	100	3.379	100	8.870	100	19.006	100

**15 - Frequencia ao ensino médio (2º Grau)**

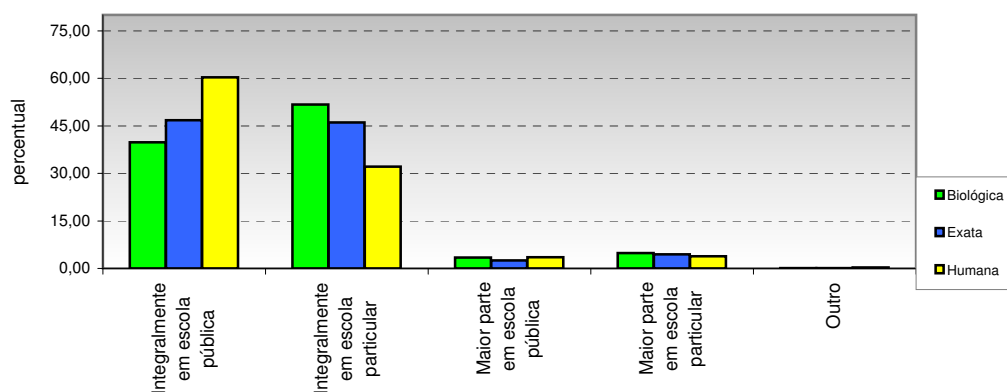

Opção / Área		Biológica		Exata		Humana		Total Geral	
		Cand.	%	Cand.	%	Cand.	%	Cand.	%
1	Integralmente em escola pública	2689	39,80	1581	46,79	5350	60,32	9620	50,62
2	Integralmente em escola particular	3496	51,74	1557	46,08	2849	32,12	7902	41,58
3	Maior parte em escola pública	234	3,46	87	2,57	311	3,51	632	3,33
4	Maior parte em escola particular	329	4,87	150	4,44	337	3,80	816	4,29
5	Outro	9	0,13	4	0,12	23	0,26	36	0,19
Total		6.757	100	3.379	100	8.870	100	19.006	100



"Avaliando o Ontem, Trabalhando Hoje, Planejando o Amanhã"

PERFIL DOS CANDIDATOS - VESTIBULAR 2011  
POR ÁREA DE CONHECIMENTO

II - CARACTERÍSTICAS SÓCIO-EDUCACIONAIS

16 - Turno em que realizou o ensino médio (2º Grau)

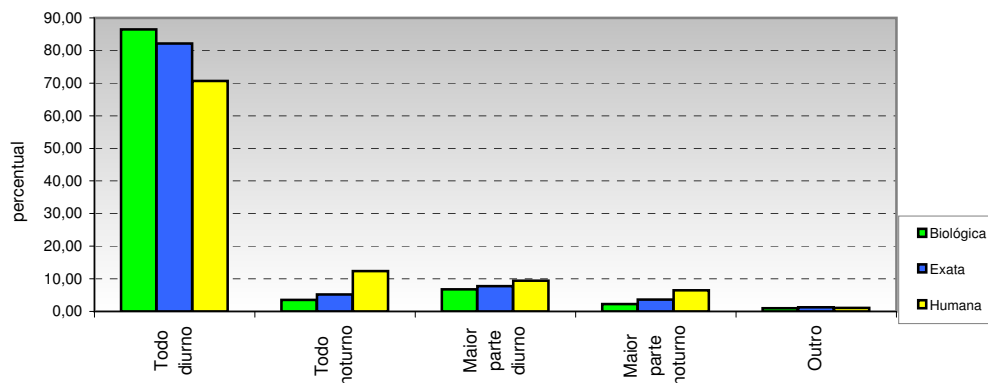

Opção / Área	Biológica		Exata		Humana		Total Geral	
	Cand.	%	Cand.	%	Cand.	%	Cand.	%
0 Todo diurno	5841	86,44	2776	82,15	6264	70,62	14881	78,30
1 Todo noturno	240	3,55	176	5,21	1098	12,38	1514	7,97
2 Maior parte diurno	456	6,75	262	7,75	837	9,44	1555	8,18
3 Maior parte noturno	152	2,25	123	3,64	574	6,47	849	4,47
4 Outro	68	1,01	42	1,24	97	1,09	207	1,09
<b>Total</b>	<b>6.757</b>	<b>100</b>	<b>3.379</b>	<b>100</b>	<b>8.870</b>	<b>100</b>	<b>19.006</b>	<b>100</b>

17 - Forma de conclusão do ensino médio (2º Grau)

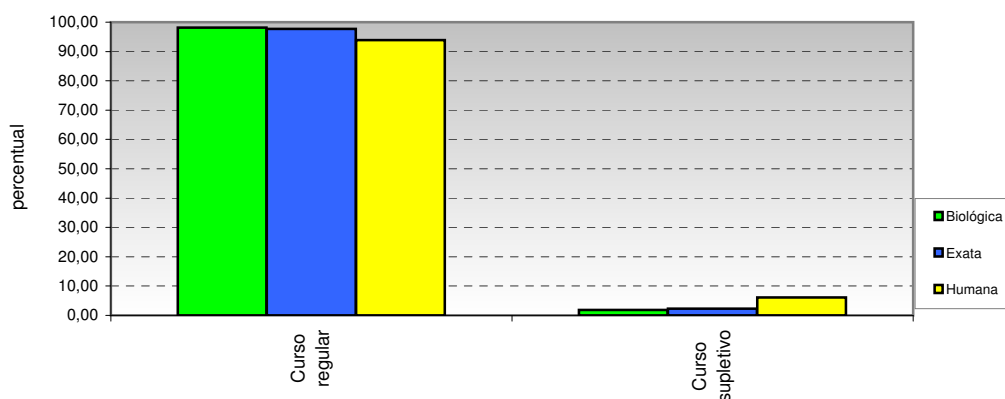

Opção / Área	Biológica		Exata		Humana		Total Geral	
	Cand.	%	Cand.	%	Cand.	%	Cand.	%
1 Curso regular	6631	98,14	3302	97,72	8325	93,86	18258	96,06
2 Curso supletivo	126	1,86	77	2,28	545	6,14	748	3,94
<b>Total</b>	<b>6.757</b>	<b>100</b>	<b>3.379</b>	<b>100</b>	<b>8.870</b>	<b>100</b>	<b>19.006</b>	<b>100</b>

**"Avaliando o Ontem, Trabalhando Hoje, Planejando o Amanhã"**

**PERFIL DOS CANDIDATOS - VESTIBULAR 2011  
POR ÁREA DE CONHECIMENTO**

**II - CARACTERÍSTICAS SÓCIO-EDUCACIONAIS**

**18 - Ano de conclusão do ensino médio (2º Grau)**

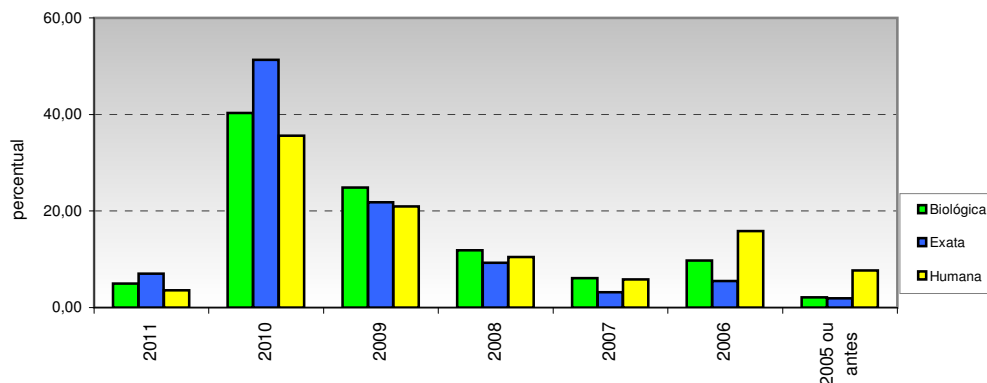

Opção / Área	Biológica		Exata		Humana		Total Geral	
	Cand.	%	Cand.	%	Cand.	%	Cand.	%
1 2011	335	4,96	237	7,01	320	3,61	892	4,69
2 2010	2725	40,33	1734	51,32	3157	35,59	7616	40,07
3 2009	1680	24,86	736	21,78	1861	20,98	4277	22,50
4 2008	803	11,88	314	9,29	927	10,45	2044	10,75
5 2007	410	6,07	107	3,17	516	5,82	1033	5,44
6 2006	659	9,75	186	5,50	1408	15,87	2253	11,85
7 2005 ou antes	145	2,15	65	1,92	681	7,68	891	4,69
<b>Total</b>	<b>6.757</b>	<b>100</b>	<b>3.379</b>	<b>100</b>	<b>8.870</b>	<b>100</b>	<b>19.006</b>	<b>100</b>

**19 - Frequencia em cursinho preparatório (Pré-Vestibular)**

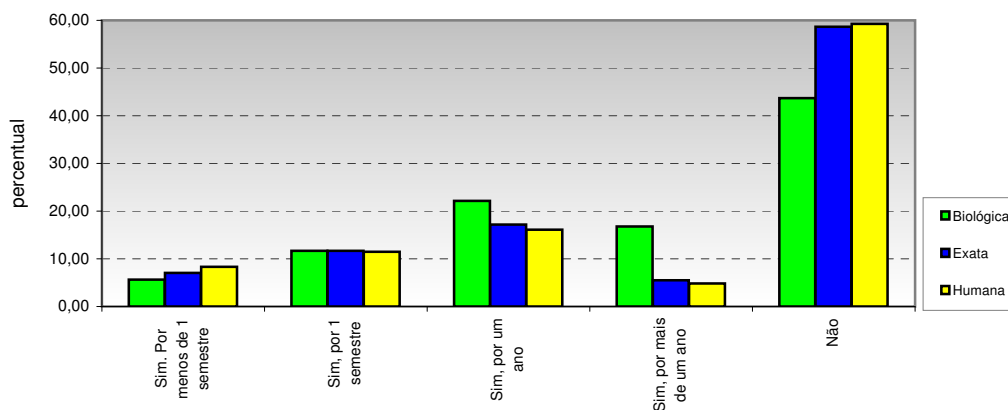

Opção / Área	Biológica		Exata		Humana		Total Geral	
	Cand.	%	Cand.	%	Cand.	%	Cand.	%
1 Sim. Por menos de 1 semestre	379	5,61	238	7,04	736	8,30	1353	7,12
2 Sim, por 1 semestre	791	11,71	394	11,66	1015	11,44	2200	11,58
3 Sim, por um ano	1498	22,17	580	17,16	1431	16,13	3509	18,46
4 Sim, por mais de um ano	1135	16,80	185	5,47	430	4,85	1750	9,21
5 Não	2954	43,72	1982	58,66	5258	59,28	10194	53,64
<b>Total</b>	<b>6.757</b>	<b>100</b>	<b>3.379</b>	<b>100</b>	<b>8.870</b>	<b>100</b>	<b>19.006</b>	<b>100</b>

**"Avaliando o Ontem, Trabalhando Hoje, Planejando o Amanhã"**

**PERFIL DOS CANDIDATOS - VESTIBULAR 2011  
POR ÁREA DE CONHECIMENTO**

**II - CARACTERÍSTICAS SÓCIO-EDUCACIONAIS**

**20 - Número de vestibulares prestados**

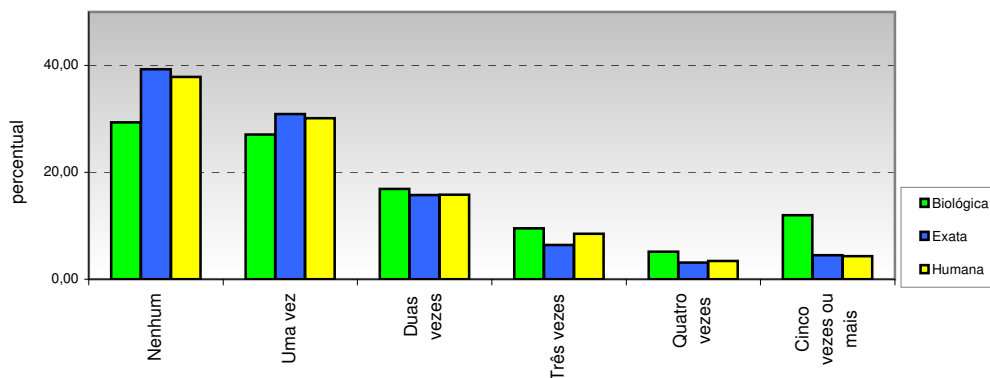

Opção / Área	Biológica		Exata		Humana		Total Geral	
	Cand.	%	Cand.	%	Cand.	%	Cand.	%
1 Nenhum	1984	29,36	1327	39,27	3355	37,82	6666	35,07
2 Uma vez	1830	27,08	1045	30,93	2672	30,12	5547	29,19
3 Duas vezes	1142	16,90	533	15,77	1404	15,83	3079	16,20
4 Três vezes	643	9,52	217	6,42	752	8,48	1612	8,48
5 Quatro vezes	347	5,14	106	3,14	302	3,40	755	3,97
6 Cinco vezes ou mais	811	12,00	151	4,47	385	4,34	1347	7,09
<b>Total</b>	<b>6.757</b>	<b>100</b>	<b>3.379</b>	<b>100</b>	<b>8.870</b>	<b>100</b>	<b>19.006</b>	<b>100</b>

**21 - Pretensão em prestar vestibular em outra instituição**

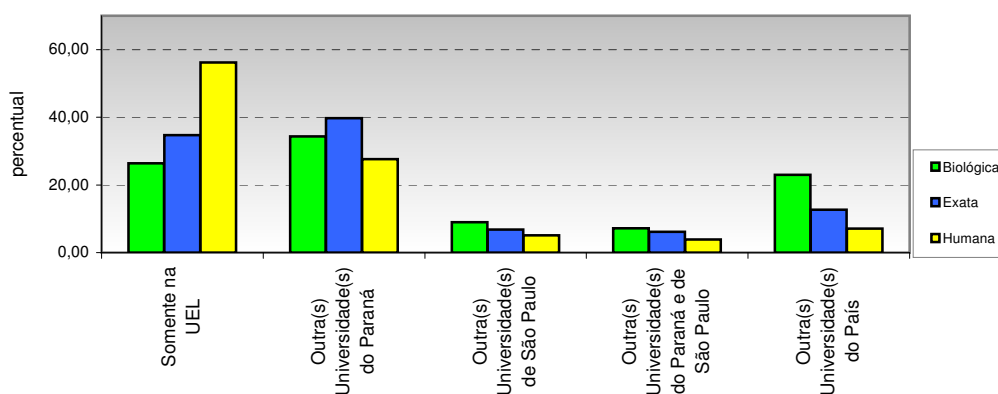

Opção / Área	Biológica		Exata		Humana		Total Geral	
	Cand.	%	Cand.	%	Cand.	%	Cand.	%
1 Somente na UEL	1784	26,40	1172	34,68	4988	56,23	7944	41,80
2 Outra(s) Universidade(s) do Paraná	2322	34,36	1343	39,75	2453	27,66	6118	32,19
3 Outra(s) Universidade(s) de São Paulo	610	9,03	230	6,81	455	5,13	1295	6,81
4 Outra(s) Universidade(s) do Paraná e de São Paulo	486	7,19	207	6,13	345	3,89	1038	5,46
5 Outra(s) Universidade(s) do País	1555	23,01	427	12,64	629	7,09	2611	13,74
<b>Total</b>	<b>6.757</b>	<b>100</b>	<b>3.379</b>	<b>100</b>	<b>8.870</b>	<b>100</b>	<b>19.006</b>	<b>100</b>

"Avaliando o Ontem, Trabalhando Hoje, Planejando o Amanhã"

PERFIL DOS CANDIDATOS - VESTIBULAR 2011  
POR ÁREA DE CONHECIMENTO

II - CARACTERÍSTICAS SÓCIO-EDUCACIONAIS

22 - Ingresso em algum cursos superior

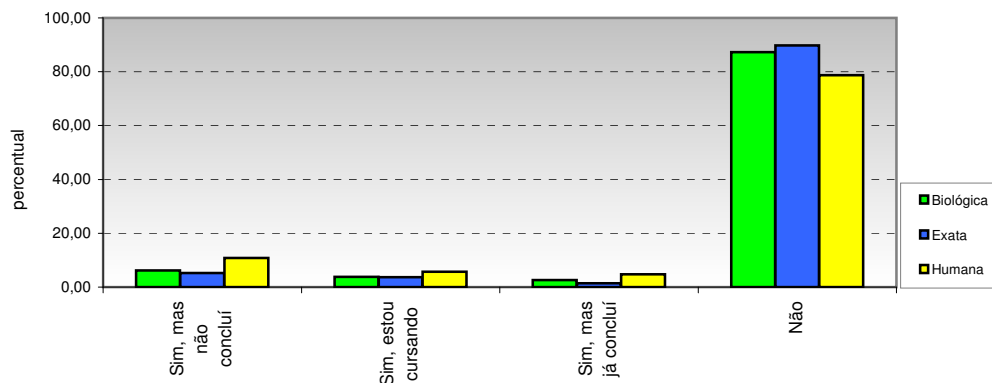

Opção / Área	Biológica		Exata		Humana		Total Geral	
	Cand.	%	Cand.	%	Cand.	%	Cand.	%
1 Sim, mas não concluí	419	6,20	177	5,24	956	10,78	1552	8,17
2 Sim, estou cursando	258	3,82	123	3,64	509	5,74	890	4,68
3 Sim, mas já concluí	180	2,66	47	1,39	425	4,79	652	3,43
4 Não	5900	87,32	3032	89,73	6980	78,69	15912	83,72
<b>Total</b>	<b>6.757</b>	<b>100</b>	<b>3.379</b>	<b>100</b>	<b>8.870</b>	<b>100</b>	<b>19.006</b>	<b>100</b>

23 - Motivo que levou a escolher o curso

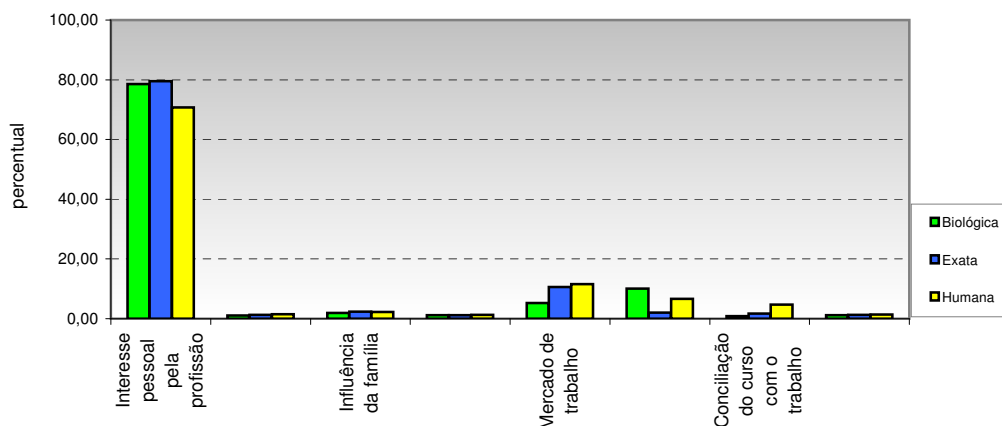

Opção / Área	Biológica		Exata		Humana		Total Geral	
	Cand.	%	Cand.	%	Cand.	%	Cand.	%
1 Interesse pessoal pela profissão	5307	78,54	2689	79,58	6271	70,70	14267	75,07
2 Conversa com colegas	69	1,02	43	1,27	136	1,53	248	1,30
3 Influência da família	131	1,94	81	2,40	200	2,25	412	2,17
4 Resultado de teste vocacional	83	1,23	39	1,15	110	1,24	232	1,22
5 Mercado de trabalho	352	5,21	358	10,59	1024	11,54	1734	9,12
6 Contribuição com a sociedade	678	10,03	68	2,01	587	6,62	1333	7,01
7 Conciliação do curso com o trabalho	56	0,83	59	1,75	417	4,70	532	2,80
8 Outro motivo	81	1,20	42	1,24	125	1,41	248	1,30
<b>Total</b>	<b>6.757</b>	<b>100</b>	<b>3.379</b>	<b>100</b>	<b>8.870</b>	<b>100</b>	<b>19.006</b>	<b>100</b>



"Avaliando o Ontem, Trabalhando Hoje, Planejando o Amanhã"

PERFIL DOS CANDIDATOS - VESTIBULAR 2011  
POR ÁREA DE CONHECIMENTO

II - CARACTERÍSTICAS SÓCIO-EDUCACIONAIS

24 - Expectativa em relação ao curso universitário

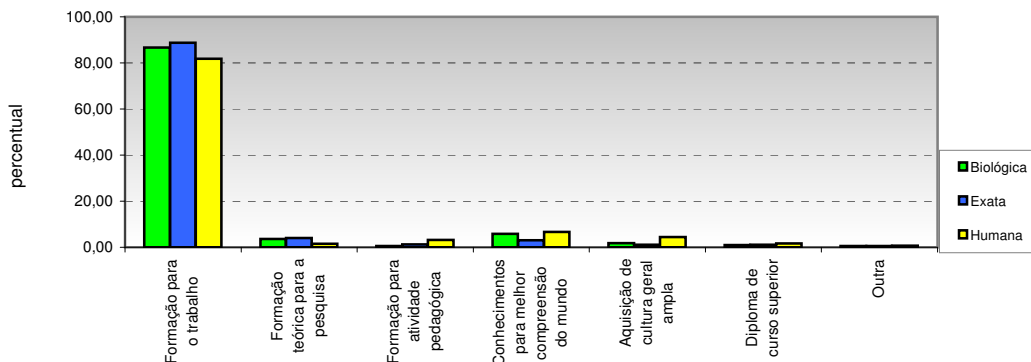

Opção / Área	Biológica		Exata		Humana		Total Geral	
	Cand.	%	Cand.	%	Cand.	%	Cand.	%
1 Formação para o trabalho	5855	86,65	3000	88,78	7251	81,75	16106	84,74
2 Formação teórica para a pesquisa	247	3,66	134	3,97	140	1,58	521	2,74
3 Formação para atividade pedagógica	33	0,49	42	1,24	284	3,20	359	1,89
4 Conhecimentos para melhor compreensão do mundo	395	5,85	105	3,11	590	6,65	1090	5,74
5 Aquisição de cultura geral ampla	118	1,75	39	1,15	391	4,41	548	2,88
6 Diploma de curso superior	69	1,02	39	1,15	150	1,69	258	1,36
7 Outra	40	0,59	20	0,59	64	0,72	124	0,65
<b>Total</b>	<b>6.757</b>	<b>100</b>	<b>3.379</b>	<b>100</b>	<b>8.870</b>	<b>100</b>	<b>19.006</b>	<b>100</b>

**"Avaliando o Ontem, Trabalhando Hoje, Planejando o Amanhã"**

**PERFIL DOS CANDIDATOS - VESTIBULAR 2011  
POR ÁREA DE CONHECIMENTO**

**II - CARACTERÍSTICAS SÓCIO-EDUCACIONAIS**

**25 - Você já estudou alguma língua estrangeira fora da escola**

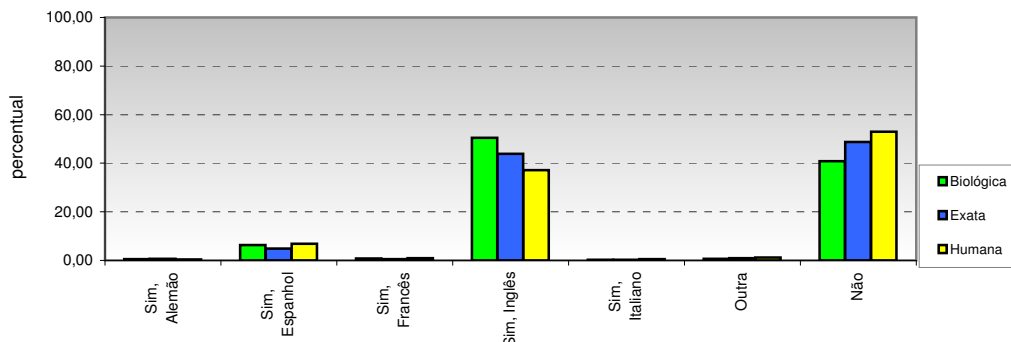

Opção / Área	Biológica		Exata		Humana		Total Geral	
	Cand.	%	Cand.	%	Cand.	%	Cand.	%
1 Sim, Alemão	40	0,59	21	0,62	40	0,45	101	0,53
2 Sim, Espanhol	430	6,36	166	4,91	611	6,89	1207	6,35
3 Sim, Francês	57	0,84	19	0,56	80	0,90	156	0,82
4 Sim, Inglês	3408	50,44	1484	43,92	3291	37,10	8183	43,05
5 Sim, Italiano	16	0,24	11	0,33	44	0,50	71	0,37
6 Outra	45	0,67	29	0,86	103	1,16	177	0,93
7 Não	2761	40,86	1649	48,80	4701	53,00	9111	47,94
<b>Total</b>	<b>6.757</b>	<b>100</b>	<b>3.379</b>	<b>100</b>	<b>8.870</b>	<b>100</b>	<b>19.006</b>	<b>100</b>

**26 - Você gostaria de estudar uma língua estrangeira**

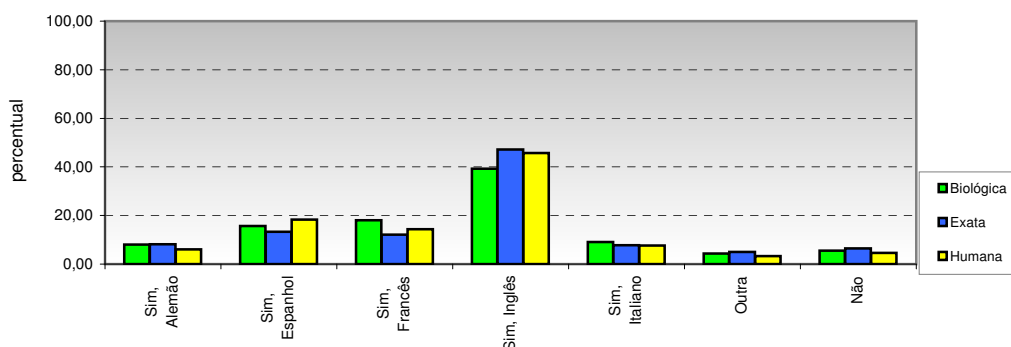

Opção / Área	Biológica		Exata		Humana		Total Geral	
	Cand.	%	Cand.	%	Cand.	%	Cand.	%
1 Sim, Alemão	539	7,98	277	8,20	534	6,02	1350	7,10
2 Sim, Espanhol	1061	15,70	450	13,32	1624	18,31	3135	16,49
3 Sim, Francês	1221	18,07	409	12,10	1279	14,42	2909	15,31
4 Sim, Inglês	2650	39,22	1593	47,14	4057	45,74	8300	43,67
5 Sim, Italiano	617	9,13	261	7,72	674	7,60	1552	8,17
6 Outra	294	4,35	170	5,03	291	3,28	755	3,97
7 Não	375	5,55	219	6,48	411	4,63	1005	5,29
<b>Total</b>	<b>6.757</b>	<b>100</b>	<b>3.379</b>	<b>100</b>	<b>8.870</b>	<b>100</b>	<b>19.006</b>	<b>100</b>



**"Avaliando o Ontem, Trabalhando Hoje, Planejando o Amanhã"**

**PERFIL DOS CANDIDATOS - VESTIBULAR 2011  
POR ÁREA DE CONHECIMENTO**

**II - CARACTERÍSTICAS SÓCIO-EDUCACIONAIS**

**27 - Você tem necessidades educacionais especiais**

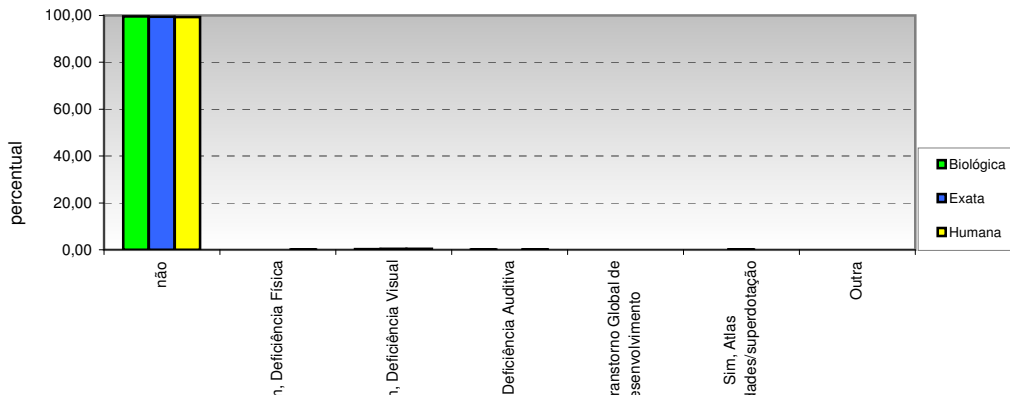

Opção / Área	Biológica		Exata		Humana		Total Geral	
	Cand.	%	Cand.	%	Cand.	%	Cand.	%
1 não	6728	99,57	3360	99,44	8806	99,28	18894	99,41
2 Sim, Deficiência Física	3	0,04	2	0,06	14	0,16	19	0,10
3 Sim, Deficiência Visual	17	0,25	13	0,38	33	0,37	63	0,33
4 Sim, Deficiência Auditiva	5	0,07	0	0,00	12	0,14	17	0,09
5 Sim, Transtorno Global de Desenvolvimento	2	0,03	1	0,03	2	0,02	5	0,03
6 Sim, Atlas Habilidades/superdotação	2	0,03	3	0,09	3	0,03	8	0,04
7 Outra	0	0,00	0	0,00	0	0,00	0	0,00
<b>Total</b>	<b>6.757</b>	<b>100</b>	<b>3.379</b>	<b>100</b>	<b>8.870</b>	<b>100</b>	<b>19.006</b>	<b>100</b>

"Avaliando o Ontem, Trabalhando Hoje, Planejando o Amanhã"

PERFIL DOS CANDIDATOS - VESTIBULAR 2011  
POR ÁREA DE CONHECIMENTO

III - CARACTERÍSTICAS SÓCIO-ECONÔMICAS

28 - Renda familiar mensal

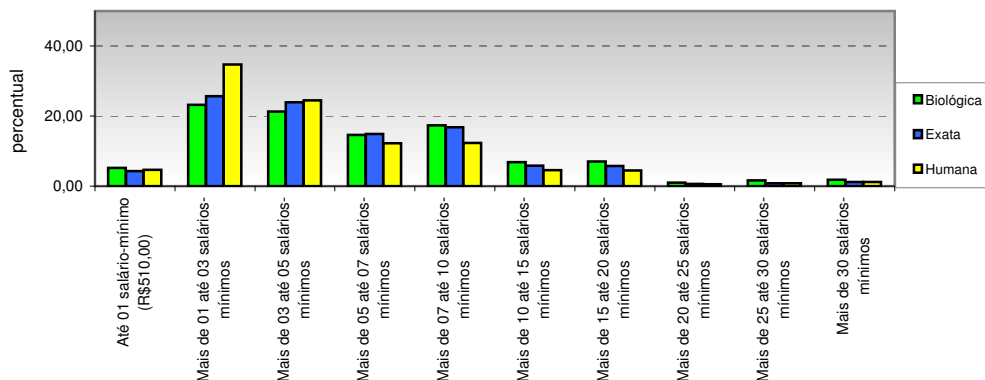

Opção / Área	Biológica		Exata		Humana		Total Geral	
	Cand.	%	Cand.	%	Cand.	%	Cand.	%
1 Até 01 salário-mínimo (R\$510,00)	350	5,18	145	4,29	415	4,68	910	4,79
2 Mais de 01 até 03 salários-mínimos	1566	23,18	869	25,72	3079	34,71	5514	29,01
3 Mais de 03 até 05 salários-mínimos	1437	21,27	809	23,94	2174	24,51	4420	23,26
4 Mais de 05 até 07 salários-mínimos	989	14,64	502	14,86	1083	12,21	2574	13,54
5 Mais de 07 até 10 salários-mínimos	1172	17,34	569	16,84	1097	12,37	2838	14,93
6 Mais de 10 até 15 salários-mínimos	465	6,88	198	5,86	405	4,57	1068	5,62
7 Mais de 15 até 20 salários-mínimos	474	7,01	195	5,77	398	4,49	1067	5,61
8 Mais de 20 até 25 salários-mínimos	70	1,04	23	0,68	45	0,51	138	0,73
9 Mais de 25 até 30 salários-mínimos	111	1,64	29	0,86	71	0,80	211	1,11
10 Mais de 30 salários-mínimos	123	1,82	40	1,18	103	1,16	266	1,40
<b>Total</b>	<b>6.757</b>	<b>100</b>	<b>3.379</b>	<b>100</b>	<b>8.870</b>	<b>100</b>	<b>19.006</b>	<b>100</b>

29 - Número de pessoas que contribuem com a renda familiar

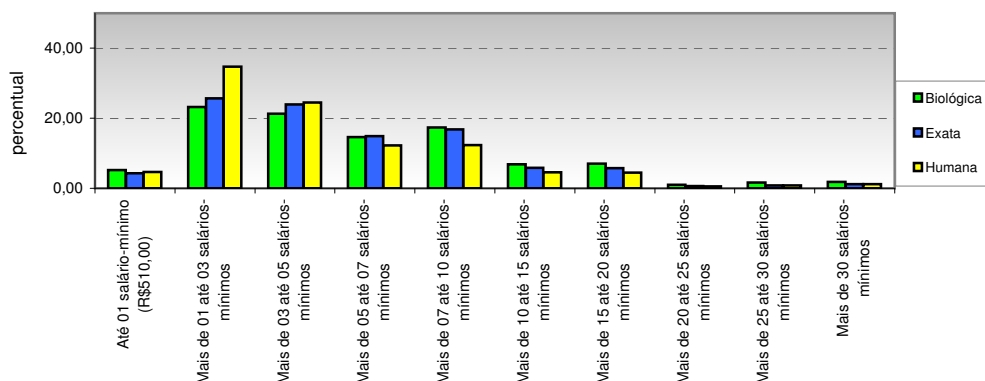

Opção / Área	Biológica		Exata		Humana		Total Geral	
	Cand.	%	Cand.	%	Cand.	%	Cand.	%
1 Uma	110	1,63	66	1,95	309	3,48	485	2,55
2 Duas	506	7,49	229	6,78	1052	11,86	1787	9,40
3 Três	1510	22,35	741	21,93	2145	24,18	4396	23,13
4 Quatro	3028	44,81	1554	45,99	3469	39,11	8051	42,36
5 Cinco	1242	18,38	632	18,70	1457	16,43	3331	17,53
6 Mais de cinco	361	5,34	157	4,65	438	4,94	956	5,03
<b>Total</b>	<b>6.757</b>	<b>100</b>	<b>3.379</b>	<b>100</b>	<b>8.870</b>	<b>100</b>	<b>19.006</b>	<b>100</b>



"Avaliando o Ontem, Trabalhando Hoje, Planejando o Amanhã"

PERFIL DOS CANDIDATOS - VESTIBULAR 2011  
POR ÁREA DE CONHECIMENTO

III - CARACTERÍSTICAS SÓCIO-ECONÔMICAS

30 - Renda mensal do candidato

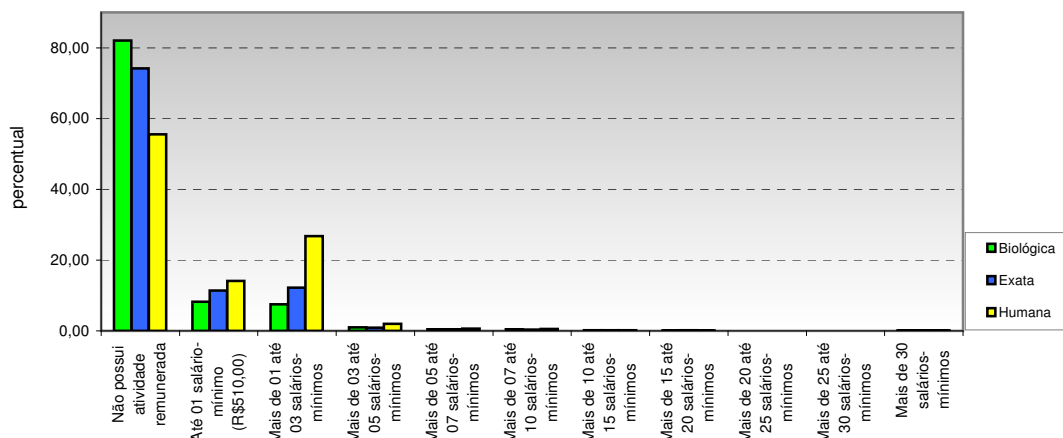

Opção / Área	Biológica		Exata		Humana		Total Geral	
	Cand.	%	Cand.	%	Cand.	%	Cand.	%
1 Não possui atividade remunerada	5543	82,03	2505	74,13	4925	55,52	12973	68,26
2 Até 01 salário-mínimo (R\$510,00)	554	8,20	386	11,42	1255	14,15	2195	11,55
3 Mais de 01 até 03 salários-mínimos	507	7,50	414	12,25	2372	26,74	3293	17,33
4 Mais de 03 até 05 salários-mínimos	65	0,96	31	0,92	178	2,01	274	1,44
5 Mais de 05 até 07 salários-mínimos	28	0,41	15	0,44	54	0,61	97	0,51
6 Mais de 07 até 10 salários-mínimos	29	0,43	12	0,36	47	0,53	88	0,46
7 Mais de 10 até 15 salários-mínimos	12	0,18	6	0,18	15	0,17	33	0,17
8 Mais de 15 até 20 salários-mínimos	7	0,10	5	0,15	11	0,12	23	0,12
9 Mais de 20 até 25 salários-mínimos	1	0,01	1	0,03	1	0,01	3	0,02
10 Mais de 25 até 30 salários-mínimos	2	0,03	1	0,03	1	0,01	4	0,02
11 Mais de 30 salários-mínimos	9	0,13	3	0,09	11	0,12	23	0,12
<b>Total</b>	<b>6.757</b>	<b>100</b>	<b>3.379</b>	<b>100</b>	<b>8.870</b>	<b>100</b>	<b>19.006</b>	<b>100</b>

31 - Participação do candidato na renda familiar

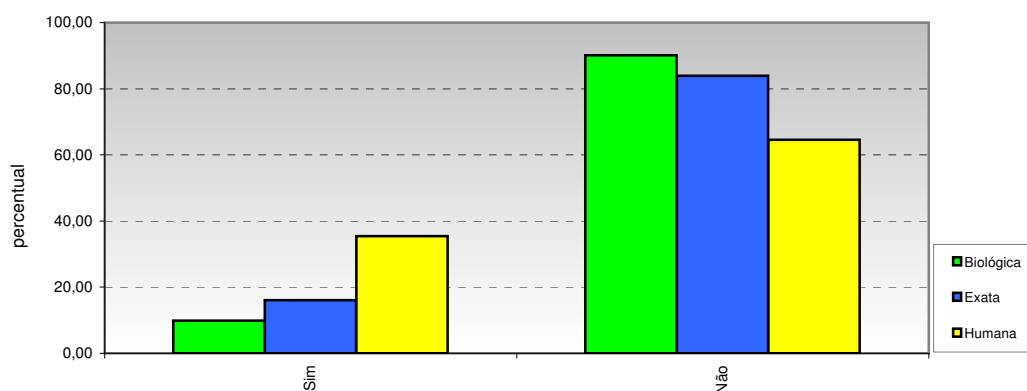

Opção / Área	Biológica		Exata		Humana		Total Geral	
	Cand.	%	Cand.	%	Cand.	%	Cand.	%
1 Sim	664	9,83	542	16,04	3139	35,39	4345	22,86
2 Não	6093	90,17	2837	83,96	5731	64,61	14661	77,14
<b>Total</b>	<b>6.757</b>	<b>100</b>	<b>3.379</b>	<b>100</b>	<b>8.870</b>	<b>100</b>	<b>19.006</b>	<b>100</b>



"Avaliando o Ontem, Trabalhando Hoje, Planejando o Amanhã"

PERFIL DOS CANDIDATOS - VESTIBULAR 2011  
POR ÁREA DE CONHECIMENTO

III - CARACTERÍSTICAS SÓCIO-ECONÔMICAS

32 - Número de pessoas sustentadas com a renda familiar

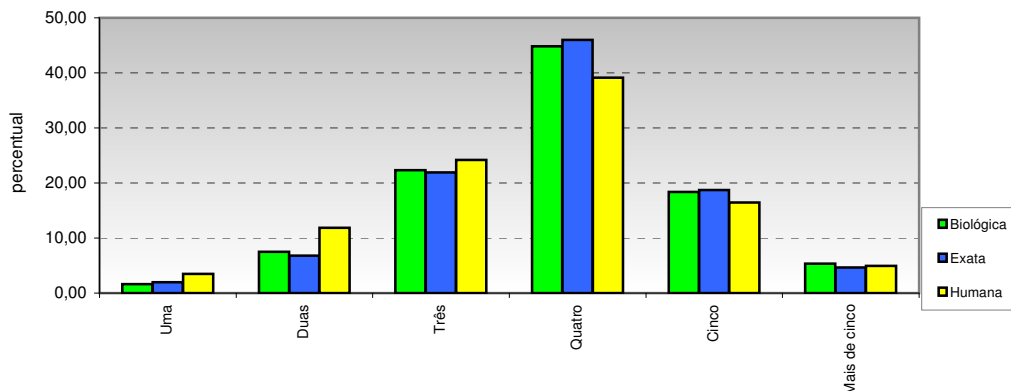

Opção / Área	Biológica		Exata		Humana		Total Geral	
	Cand.	%	Cand.	%	Cand.	%	Cand.	%
0 Uma	110	1,63	66	1,95	309	3,48	485	2,55
1 Duas	506	7,49	229	6,78	1052	11,86	1787	9,40
2 Três	1510	22,35	741	21,93	2145	24,18	4396	23,13
3 Quatro	3028	44,81	1554	45,99	3469	39,11	8051	42,36
4 Cinco	1242	18,38	632	18,70	1457	16,43	3331	17,53
5 Mais de cinco	361	5,34	157	4,65	438	4,94	956	5,03
<b>Total</b>	<b>6.757</b>	<b>100</b>	<b>3.379</b>	<b>100</b>	<b>8.870</b>	<b>100</b>	<b>19.006</b>	<b>100</b>

33 - Propriedade de moradia

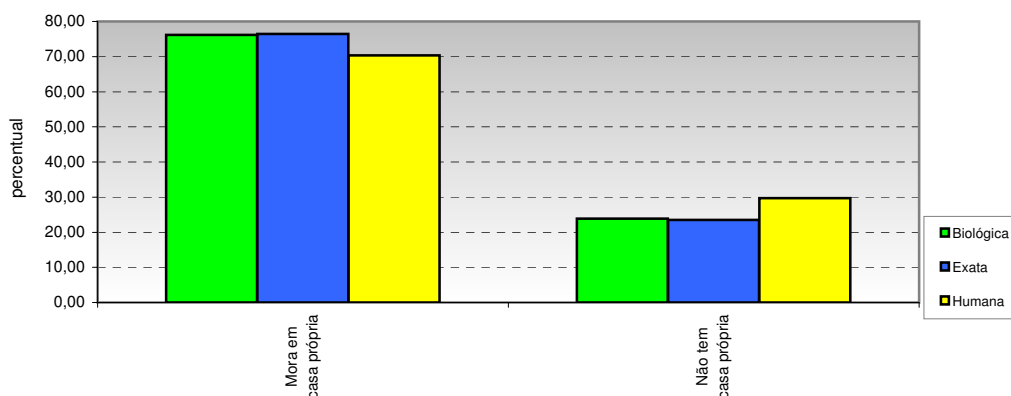

Opção / Área	Biológica		Exata		Humana		Total Geral	
	Cand.	%	Cand.	%	Cand.	%	Cand.	%
1 Mora em casa própria	5144	76,13	2584	76,47	6236	70,30	13964	73,47
2 Não tem casa própria	1613	23,87	795	23,53	2634	29,70	5042	26,53
<b>Total</b>	<b>6.757</b>	<b>100</b>	<b>3.379</b>	<b>100</b>	<b>8.870</b>	<b>100</b>	<b>19.006</b>	<b>100</b>

"Avaliando o Ontem, Trabalhando Hoje, Planejando o Amanhã"

PERFIL DOS CANDIDATOS - VESTIBULAR 2011  
POR ÁREA DE CONHECIMENTO

III - CARACTERÍSTICAS SÓCIO-ECONÔMICAS

34 - Propriedade de veículos na residência

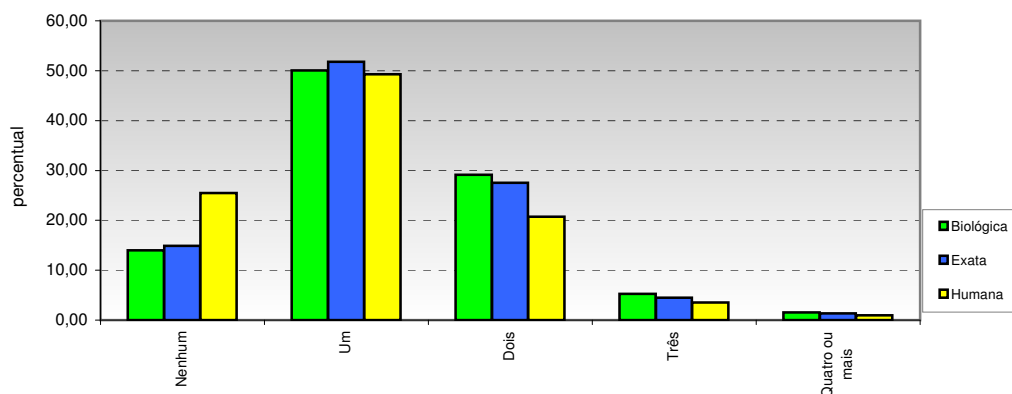

Opção / Área		Biológica		Exata		Humana		Total Geral	
		Cand.	%	Cand.	%	Cand.	%	Cand.	%
1	Nenhum	947	14,02	504	14,92	2257	25,45	3708	19,51
2	Um	3380	50,02	1749	51,76	4369	49,26	9498	49,97
3	Dois	1968	29,13	930	27,52	1841	20,76	4739	24,93
4	Três	356	5,27	151	4,47	315	3,55	822	4,32
5	Quatro ou mais	106	1,57	45	1,33	88	0,99	239	1,26
Total		6.757	100	3.379	100	8.870	100	19.006	100

35 - Propriedade de computador

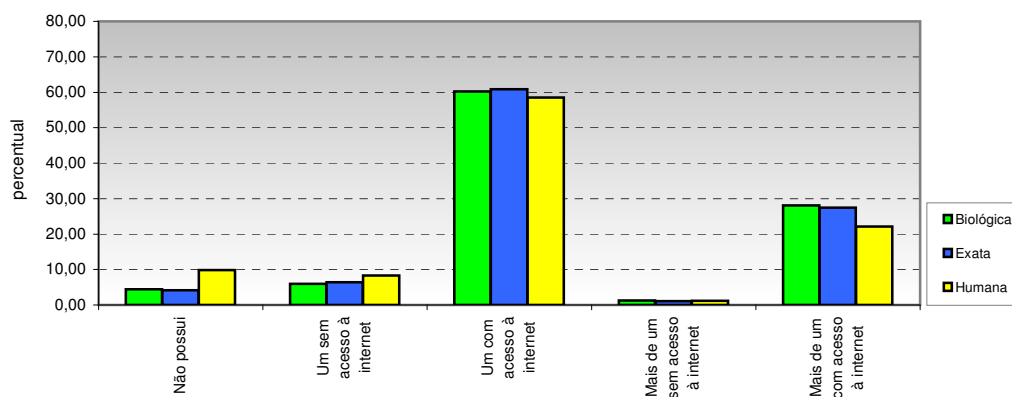

Opção / Área		Biológica		Exata		Humana		Total Geral	
		Cand.	%	Cand.	%	Cand.	%	Cand.	%
1	Não possui	299	4,43	141	4,17	872	9,83	1312	6,90
2	Um sem acesso à internet	404	5,98	217	6,42	738	8,32	1359	7,15
3	Um com acesso à internet	4068	60,20	2056	60,85	5192	58,53	11316	59,54
4	Mais de um sem acesso à internet	86	1,27	36	1,07	105	1,18	227	1,19
5	Mais de um com acesso à internet	1900	28,12	929	27,49	1963	22,13	4792	25,21
Total		6.757	100	3.379	100	8.870	100	19.006	100