



UNIVERSIDADE
ESTADUAL DE LONDRINA

Pró-Reitoria de Planejamento

Centros de Estudos em Dados

Centro de Ciências Agrárias - CCA

Centro de Ciências Biológicas - CCB

Centro de Ciências Exatas - CCE

Centro de Ciências da Saúde - CCS

Centro de Educação, Comunicação e Artes - CECA

Centro de Educação Física e Esporte - CEFE

Centro de Estudos Sociais Aplicados - CESA

Centro de Letras e Ciências Humanas - CLCH

Centro de Tecnologia e Urbanismo - CTU

2018

REITORIA

Reitor

Prof. Dr. Sérgio Carlos de Carvalho

Vice-Reitor

Prof. Dr. Décio Sabbatini Barbosa

Chefe de Gabinete da Reitoria

Profa. Ms. Lisiane Freitas de Freitas

PRÓ-REITORIA DE PLANEJAMENTO - PROPLAN

Pró-Reitora de Planejamento

Prof. Dr. Mário Sérgio Mantovani

Diretoria de Avaliação e Informação Institucional

Profa. Dra. Elisa Emi Tanaka Carloto

Diretoria de Orçamento e Programação

Esp. Antônio Alves de Lima Neto

Diretoria de Planejamento e Desenvolvimento Administrativo

Ms. Luis Fernando Casarin

Diretoria de Planejamento do Território e Edificações

Eng. Dr. Nelson Roberto Amanthea

Diretoria de Planejamento e Integração Acadêmica

Profa. Dra. Cristianne Cordeiro Nascimento

EQUIPE TÉCNICA DAI – PROPLAN

ORGANIZAÇÃO E SISTEMATIZAÇÃO

Divisão de Análise de Sistemas de Informações

Me. Veronice de Freitas

Revisão Final

Diretoria de Avaliação e Informação Institucional

Profa. Dra. Profa. Dra. Elisa Emi Tanaka Carloto

Colaboradores

Cristina Aparecida da Silva Ávila
Graciele Alípio
Marinalva Calabrez Rissi

Estagiários

Douglas Pires de Souza
José Lucas Rodrigues Sanches
João Vitor Barreto Guilherme

APRESENTAÇÃO

A Universidade Estadual de Londrina - UEL, frente ao compromisso de contribuir para o desenvolvimento científico, tecnológico, econômico e cultural da cidade e região, no auge de seus 47 anos, apresenta à comunidade universitária e ao público em geral uma coletânea de dados institucionais, que corroboram sua importância no âmbito do ensino, pesquisa e extensão.

Trata-se na versão digital, intitulado “Centros de Estudos em Dados” onde estão disponíveis informações que caracterizam dados de Recursos Humanos dos Centros e relativos à Gestão Acadêmica.

Os Centros de Estudos e os 57 Departamentos que compõem a UEL, constituem as Unidades de Ensino, Pesquisa e Extensão, além de serem responsáveis pela organização dos cursos de graduação e pós-graduação e provimento da completa logística de atendimentos ao público interno e externo, nas mais diversificadas áreas do conhecimento, da assistência e do cuidado.

Os Centros de Estudos e Departamentos, em conjunto com os 15 Órgãos Suplementares e os 6 Órgãos de Apoio da UEL, atuam na gestão acadêmica e administrativa de 53 cursos de graduação, 64 cursos de especialização, incluindo 7 cursos EaD, 66 residências, 48 mestrados e 29 doutorados, o que perfaz uma comunidade interna de aproximadamente 23.000 pessoas, sendo cerca de 19.000 alunos de graduação e pós-graduação, 1.701 docentes e 2.905 agentes universitários, dos quais 1.517 estão lotados no Hospital Universitário.

A dimensão da UEL e a complexidade dos processos de trabalho interpostos motivaram a elaboração do presente relatório, que tem o objetivo de organizar dados institucionais de qualidade e desempenho para facilitar a análise setorial sistemática. Com este relatório pretende-se também garantir maior transparência junto a comunidade externa e interna.

Por fim, com o uso e divulgação dos dados aqui apresentados tem-se a expectativa de contribuir com os Centros e Departamentos que, em conjunto com as demais unidades e estruturas administrativas, sustentam a UEL em sua Missão de realizar a:

“[...]Gestão democrática, com plena autonomia didático-científica, comprometida com o desenvolvimento e a transformação social, econômica, política e cultural do Estado do Paraná e do Brasil. Busca garantir a indissociabilidade entre ensino, pesquisa e extensão, a igualdade de condições de acesso e de permanência discente, a liberdade e respeito ao pluralismo de ideias, tendo como finalidade a produção e disseminação do conhecimento, formando cidadãos e profissionais com competência técnica e humanística, orientada por valores éticos de liberdade, igualdade e justiça social”.

Pró-Reitoria de Planejamento
PROPLAN

LISTA DE TABELAS

Tabela 01-Número de docentes e agentes universitários nos Centros de Estudos da UEL.	8
Tabela 02-Número de docentes e agentes universitários cedidos para outros Órgãos.....	9
Tabela 03-Número de docentes e agentes universitários, segundo o vínculo e titulação.....	10
Tabela 04-Número de docentes e agentes universitários nos Centros de Estudos da UEL, segundo o vínculo com a instituição.....	11
Tabela 05-Número de docentes e agentes universitários nos Departamentos, segundo a titulação e vínculo.....	12
Tabela 06-Número de docentes segundo a classe e agentes universitários, a formação, efetivos e temporários, nos Centros de Estudos da UEL.....	14
Tabela 07-Número de docentes segundo as variáveis TIDE e carga horária.....	15
Tabela 08-Número de docentes e agentes universitários, segundo o sexo e faixa etária.....	16
Tabela 09 – Número de servidores segundo cor ou raça.....	17
Tabela 10-Agentes Universitários, efetivos e temporários segundo o nível, nos Centros de Estudos da UEL.....	17
Tabela 11-Número de docentes e agentes universitários sem relação ao sexo e tempo de serviço na UEL.....	18
Tabela 12-Número de servidores docentes e técnicos nos Centros, nos anos de 2007 a 2018.....	20
Tabela 13-Número de alunos matriculados na UEL, nos cursos de graduação, especialização, mestrado, doutorado e residência.....	21
Tabela 14-Número de vagas, inscritos e candidato/vaga nos cursos da UEL, nos anos de 2012 a 2018.....	22
Tabela 15-número de vagas ofertadas e ingressantes por formas de ingresso 2010 a 2018.....	27
Tabela 16- Ingressantes por outras formas de ingresso 2010 a 2018.....	38
Tabela 17-Número de alunos matriculados por Centros de Estudos da UEL.....	39
Tabela 18-Quantitativo de alunos matriculados nos Cursos dos Centros de Estudos da UEL – REGIME: ANUAL.....	40
Tabela 19-Quantitativo de alunos matriculados nos Cursos dos Centros de Estudos da UEL – REGIME: SEMESTRAL.....	45
Tabela 20-Número de alunos matriculados nos Centros de Estudos, nos últimos 5 anos.....	47
Tabela 21-Distribuição dos alunos matriculados no Centro por faixa etária e sexo.....	48
Tabela 22-Distribuição dos alunos matriculados nos Centros de Estudos, segundo o local de origem.....	48
Tabela 23-Distribuição dos alunos de Graduação matriculados nos Centros de Estudos da UEL, em relação à nacionalidade.....	49
Tabela 24 – Número de alunos segundo cor ou raça.....	49
Tabela 25 - Número de vagas remanescentes, preenchidas - 2010 a 2018.....	50
Tabela 26-Número de vagas e total de alunos matriculados nos Cursos, nos Centros de Estudos da UEL – Adesão ao SISU 2018.....	56
Tabela 27-Maior e menor média das notas do SISU, dos alunos matriculados.....	57
Tabela 28 - Maior e menor média das notas do SISU, dos alunos matriculados por curso.....	57
Tabela 29-Número de alunos concluintes dos cursos, nos Centros de Estudos da UEL, nos anos de 2007 a 2017.....	58
Tabela 30-Número de concluintes dos cursos nos Centros de Estudos, nos anos de 2007 a 2017.....	59
Tabela 31-Percentual de evasão em relação à situação dos alunos ingressantes no período de 2003 a 2017 (GERAL).....	63
Tabela 32-Percentual de evasão em relação à situação dos alunos ingressantes nos Cursos do CCA - geral no período de 2003 a 2017.....	64
Tabela 33-Percentual de evasão em relação à situação dos alunos ingressantes nos Cursos do CCA no período de 2003 a 2017.....	65
Tabela 34-Percentual de evasão em relação à situação dos alunos ingressantes nos Cursos do CCB - geral no período de 2003 a 2017.....	66
Tabela 35-Percentual de evasão em relação à situação dos alunos ingressantes nos Cursos do CCB -no período de 2003 a 2017.....	67
Tabela 36-Percentual de evasão em relação à situação dos alunos ingressantes nos Cursos do CCE - geral no período de 2003 a 2017.....	68
Tabela 37-Percentual de evasão em relação à situação dos alunos ingressantes nos Cursos do CCE no período de 2003 a 2017.....	69
Tabela 38-Percentual de evasão em relação à situação dos alunos ingressantes nos Cursos do CCS – geral no período de 2003 a 2017.....	71
Tabela 39-Percentual de evasão em relação à situação dos alunos ingressantes nos Cursos do CCS no período de 2003 a 2017.....	72
Tabela 40-Percentual de evasão em relação às situações dos alunos ingressantes nos Cursos do CECA – geral no período de 2003 a 2017.....	73
Tabela 41-Percentual de evasão em relação às situações dos alunos ingressantes nos Cursos do CECA no período de 2003 a 2017.....	74
Tabela 42-Percentual de evasão em relação à situação dos alunos ingressantes nos Cursos do CEFE – geral no período de 2003 a 2017.....	77
Tabela 43-Percentual de evasão em relação à situação dos alunos ingressantes nos Cursos do CEFE no período de 2003 a 2017.....	78
Tabela 44-Percentual de evasão em relação à situação dos alunos ingressantes nos Cursos do CESA - geral no período de 2003 a 2017.....	79
Tabela 45-Percentual de evasão em relação à situação dos alunos ingressantes nos Cursos do CESA no período de 2003 a 2017.....	80
Tabela 46-Percentual de evasão em relação à situação dos alunos ingressantes nos Cursos do CLCH – geral no período de 2003 a 2017.....	83
Tabela 47-Percentual de evasão em relação à situação dos alunos ingressantes nos Cursos do CLCH no período de 2003 a 2017.....	84
Tabela 48-Percentual de evasão em relação à situação dos alunos ingressantes nos Cursos do CTU- geral no período de 2003 a 2017.....	87
Tabela 49-Percentual de evasão em relação à situação dos alunos ingressantes nos Cursos do CTU no período de 2003 a 2017.....	88
Tabela 50-Número de alunos em mobilidade acadêmica nos Centros de Estudo da UEL.....	89
Tabela 51-Número de alunos em mobilidade acadêmica nos Cursos e Centros de Estudos da UEL.....	90
Tabela 52-Número de alunos em mobilidade acadêmica por país nos Cursos e Centros de Estudos da UEL.....	94
Tabela 53- Conceitos dos Cursos de Graduação da UEL, com Avaliação Externa – MEC – Enc - ENADE.....	8
Tabela 54-Distribuição dos alunos de Pós-Graduação matriculados nos Centros de Estudos da UEL, segundo a faixa etária e sexo.....	9
Tabela 55-Distribuição dos alunos de Pós-Graduação matriculados nos Centros de Estudo da UEL, por estado de origem/endereço atual.....	10

Tabela 56-Distribuição dos alunos de Pós-Graduação matriculados nos Centros de Estudos da UEL em relação à nacionalidade.....	11
Tabela 57 - Número, cor ou raça dos alunos matriculados nos cursos de pós graduação nos Centros de Estudos.....	13
Tabela 58-Total de alunos matriculados nos programas de Pós-Graduação nos Centros de Estudos da UEL.....	14
Tabela 59-Número de alunos de Pós-Graduação matriculados nos Centros de Estudos da UEL, entre os anos de 2014 e 2018 (30/11).....	21
Tabela 60-Número de alunos regulares concluintes de Pós-graduação nos Centros de Estudos da UEL, nos anos de 2007 a 2017.....	22
Tabela 61-Número de alunos concluintes regulares de Pós-Graduação, nos Programas e nos Centros de Estudos da UEL, nos anos de 2007 a 2017.....	24
Tabela 62 - Número de alunos que concluíram disciplinas como aluno especial por nível, nos anos de 2007 a 2017.....	29
Tabela 63 - Número de alunos que concluíram disciplinas como aluno especial por nível / curso, nos anos de 2007 a 2017.....	30
Tabela 64 – Notas Obtidas pelos Programas de Pós-Graduação Stricto Sensu da UEL no Quadriênio 2013-2016.....	33
Tabela 65-Número de Programas e Projetos de Ensino em execução, em relação ao número e categoria dos participantes ativos, nos Centros de Estudos da UEL.....	35
Tabela 66-Total de projetos de pesquisa em execução nos Centros de Estudos, em relação ao número e categoria dos participantes ativos.....	36
Tabela 67-Total de projetos de extensão em execução e números de participantes ativos nos Centros de Estudos.....	37

LISTA DE GRÁFICOS

Gráfico 01-Número de docentes e agentes universitários nos Centros de Estudos da UEL.....	8
Gráfico 02-Número de agentes universitários em relação ao nível operacional, médio e superior.....	18
Gráfico 03-Evolução do quadro de recursos humanos nos Centros de Estudos, nos anos de 2007 a 2018.....	20
Gráfico 04-Total de alunos matriculados por Centros de Estudos da UEL.....	39
Gráfico 05-Número de alunos matriculados nos centros de estudos nos anos de 2014 a 2018 (dados em 30/11).....	47
Gráfico 06-Maior e menor média das notas do SISU, dos alunos matriculados.....	57
Gráfico 07-Total de concluintes, por Centros de Estudos nos anos de 2007 a 2017.....	59
Gráfico 08-Percentual de alunos ativos, evadidos e formados nos Cursos da UEL, no período de 2003 a 2017.....	63
Gráfico 09-Percentual de alunos ativos, evadidos e formados nos Cursos do CCA, no período de 2003 a 2017.....	64
Gráfico 10-Percentual de alunos ativos, evadidos e formados dos Cursos do CCB no período de 2003 a 2017.....	66
Gráfico 11-Percentual de alunos ativos, evadidos e formados dos Cursos do CCE no período de 2003 a 2017.....	68
Gráfico 12-Percentual de alunos ativos, evadidos e formados dos Cursos do CCS no período de 2003 a 2017.....	71
Gráfico 13-Percentual de alunos ativos, evadidos e formados dos Cursos do CECA no período de 2003 a 2017.....	73
Gráfico 14-Percentual de alunos ativos, evadidos e formados dos Cursos do CEFE no período de 2003 a 2017.....	77
Gráfico 15-Percentual de alunos ativos, evadidos e formados dos Cursos do CESA no período de 2003 a 2014.....	79
Gráfico 16-Percentual de alunos ativos, evadidos e formados dos Cursos do CLCH no período de 2003 a 2017.....	83
Gráfico 17-Percentual de alunos ativos, evadidos e formados dos Cursos do CTU no período de 2003 a 2017.....	87
Gráfico 18-Mobilidade Acadêmica nos Centros de Estudos da UEL, nos anos de 2007 a 2018.....	89
Gráfico 19-Lato Sensu - número de alunos matriculados na Pós-Graduação da UEL nos anos de 2014 a 2018 (30/11).....	22
Gráfico 20- Stricto Sensu - número de alunos matriculados na Pós-Graduação da UEL nos anos de 2014 a 2018 (30/11).....	22
Gráfico 21- STRICTO SENSU - Alunos regulares concluintes da Pós-Graduação da UEL, nos anos de 2007 a 2017.....	24
Gráfico 22- LATO SENSU - Alunos concluintes regulares da Pós-Graduação da UEL, nos anos de 2008 a 2017.....	24

SUMÁRIO

1	ESTRUTURA DE RECURSOS HUMANOS	8
1.1	RECURSOS HUMANOS	8
1.1.1	NÚMERO DE DOCENTES E AGENTES UNIVERSITÁRIOS EM RELAÇÃO AO TIPO DE VÍNCULO E TITULAÇÃO.....	10
1.1.2	NÚMERO DE DOCENTES E AGENTES UNIVERSITÁRIOS NOS CENTROS DE ESTUDOS, SEGUNDO O VÍNCULO INSTITUCIONAL	11
1.1.3	NÚMERO DE DOCENTES E AGENTES UNIVERSITÁRIOS NOS DEPARTAMENTOS	12
1.1.4	NÚMERO DE DOCENTES E AGENTES UNIVERSITÁRIOS, EFETIVOS E TEMPORÁRIOS, SEGUNDO A CLASSE E TITULAÇÃO	13
1.1.5	QUADRO DE DOCENTES COM E SEM TIDE, SEGUNDO A CARGA HORÁRIA SEMANAL	15
1.1.6	NÚMERO DE DOCENTES E AGENTES UNIVERSITÁRIOS, EM RELAÇÃO AO SEXO E FAIXA ETÁRIA.....	16
1.1.7	COR OU RAÇA.....	17
1.1.8	NÚMERO DE SERVIDORES TÉCNICOS, EM RELAÇÃO AO NÍVEL.....	17
1.1.9	NÚMERO DE DOCENTES E AGENTES UNIVERSITÁRIOS EM RELAÇÃO AO TEMPO DE SERVIÇO NA UEL	18
1.1.10	QUADRO COMPARATIVO DA EVOLUÇÃO DO NÚMERO DE SERVIDORES NOS ANOS DE 2007 A 2017.....	19
2	GESTÃO ACADÊMICA	21
2.1	GRADUAÇÃO.....	21
2.1.1	NÚMERO DE VAGAS, INSCRITOS E CANDIDATO/VAGA NOS CURSOS, ENTRE OS ANOS DE 2012 E 2018.	22
2.1.2	INGRESSANTES 2010 A 2018 – TOTAL DE VAGAS E FORMAS DE INGRESSO	27
2.1.3	INGRESSANTES 2010 A 2018 - OUTRAS FORMAS DE INGRESSO	38
2.1.4	ALUNOS MATRICULADOS NOS CENTROS DE ESTUDOS.....	39
2.1.5	ALUNOS MATRICULADOS NOS CENTROS DE ESTUDOS POR CURSO	40
2.1.6	NÚMERO DE ALUNOS MATRICULADOS NOS CENTROS, NOS ANOS DE 2014 A 2018.....	46
2.1.7	NÚMERO DE ALUNOS NOS CENTROS DE ESTUDOS, SEGUNDO A FAIXA ETÁRIA E SEXO, LOCAL DE ORIGEM E NACIONALIDADE.	47
2.1.8	ALUNOS POR COR OU RAÇA	49
2.1.9	VAGAS REMANESCENTES	50
2.1.10	ADESÃO AO SISTEMA DE SELEÇÃO UNIFICADA – SISU NOS CENTROS DE ESTUDOS E CURSOS.....	56
2.1.11	NÚMERO DE ALUNOS CONCLUINTEs, NOS CURSOS E CENTROS DE ESTUDOS, NOS ANOS DE 2012 A 2017.....	58
2.1.12	NÚMERO E PERCENTUAL DE EVASÃO EM RELAÇÃO À SITUAÇÃO, NOS ANOS DE 2003 A 2017	62
2.1.13	MOBILIDADE ACADÊMICA	89
2.1.14	CONCEITO ENADE DOS CURSOS DA UEL.....	97
2.2	PÓS - GRADUAÇÃO	8
2.2.1	PERFIL DO ALUNO DE PÓS-GRADUAÇÃO EM RELAÇÃO À FAIXA ETÁRIA, SEXO E LOCAL DE ORIGEM.....	8
2.2.2	COR OU RAÇA.....	13
2.2.3	TOTAL DE ALUNOS POR CENTRO DE ESTUDOS MATRICULADOS EM ESPECIALIZAÇÃO, RESIDÊNCIA, MESTRADO, DOUTORADO.	14
2.2.4	NÚMERO DE ALUNOS DE PÓS-GRADUAÇÃO MATRICULADOS NOS CENTROS DE ESTUDOS, NOS ANOS DE 2013 A 2017	21
2.2.5	NÚMERO DE ALUNOS CONCLUINTEs DA PÓS-GRADUAÇÃO, NOS ANOS DE 2007 A 2017.....	22
2.2.6	REGULARES	22
2.2.7	ESPECIAL (MATRICULA INDIVIDUAL POR DISCIPLINA)	29
2.2.8	NOTAS OBTIDAS PELOS PROGRAMAS DE PÓS-GRADUAÇÃO.....	33
2.3	PROJETOS ACADÊMICOS.....	34
2.3.1	PROJETOS DE ENSINO.....	35
2.3.2	PROJETOS DE PESQUISA	36
2.3.3	PROJETOS DE EXTENSÃO	37
3	CONSIDERAÇÕES FINAIS	38

1 ESTRUTURA DE RECURSOS HUMANOS

A UEL possui uma comunidade interna de aproximadamente 23.000 pessoas, com cerca de 19.000 alunos de graduação e pós-graduação, 1.686 docentes e 2.905 agentes universitários. Ressalta-se que neste tópico a estrutura de recursos humanos apresentada se refere ao quantitativo de docentes e agentes universitários nos respectivos Centros de Estudos (Tabela 01, Gráfico 01, Tabela 02), vínculo e titulação (Tabela 03), vínculo (Tabela 04), vínculo e titulação por departamentos (Tabela 05), classe (Tabela 06), se possui TIDE e carga horária (Tabela 07), caracterização do seu perfil quanto ao sexo e faixa etária (Tabela 08), Cor ou Raça (Tabela 09), nível (Tabela 10, Gráfico 02), tempo de serviço na UEL (Tabela 11) e a evolução do quadro de recursos humanos nos últimos anos (Tabela 12 e Gráfico 03).

1.1 RECURSOS HUMANOS

Os dados relativos a Recursos Humanos se referem à lotação de provimento para qual o profissional foi contratado, não considerando os docentes designados para outras funções, seja no Departamento, Centro, na UEL ou para prestação de serviços externos à instituição.

Tabela 01-Número de docentes e agentes universitários nos Centros de Estudos da UEL.

SERVIDORES	CCA	CCB	CCE	CCS	CECA	CEFE	CESA	CLCH	CTU	TOTAL
DOCENTE	118	211	224	376	217	72	200	192	91	1701
TÉCNICO	53	83	51	23	27	17	28	30	22	334
Total Geral	171	294	275	399	244	89	228	222	113	2035

Fonte: PRORH (02/10/2018) – lotação de provimento.

(*) – Do Total Geral de docentes, 82 encontram-se em cargos de gestão representados na tabela abaixo.

Gráfico 01-Número de docentes e agentes universitários nos Centros de Estudos da UEL.

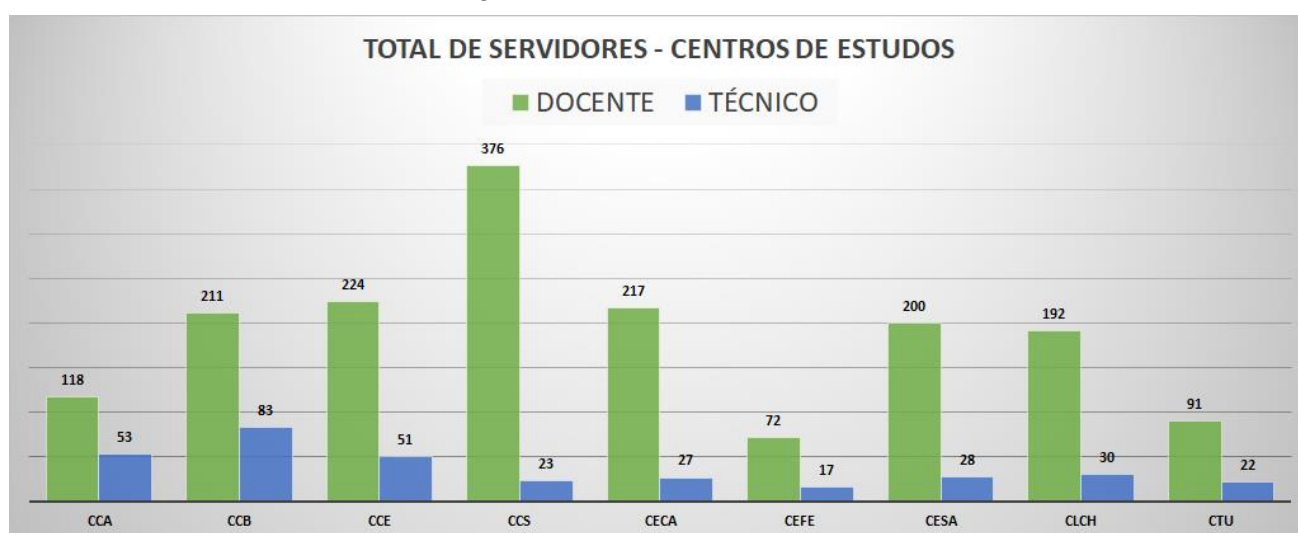

A Tabela 02 representa o total de docentes e agentes universitário cedidos para outros Órgãos.

Tabela 02-Número de docentes e agentes universitários cedidos para outros Órgãos.

SERVIDORES	DOCENTE	TÉCNICO	TOTAL
CCA	8	2	10
FAZESC-DIR	1		1
HV-DCMGA	1		1
HV-DCMPA	1	1	2
HV-DIR	1		1
HV-DMVP	1		1
HV-DPA	1		1
PCU-DPOM-DCEE		1	1
PROPPG	1		1
PROPPG-SEC	1		1
CCB	2	4	6
CCS-SEC		1	1
CLINPSI-DIR	1	1	2
PCU-DS-TRANS		1	1
PCU-SEC		1	1
PROPLAN	1		1
CCE	7	1	8
ATI-DIR	1		1
HU-DC-DHEMO		1	1
HU-DS	1		1
LABTED-DIR	1		1
MCT-DIR	1		1
PROEX-DAA	1		1
PROEX-DPAT	1		1
PROGRAD-DAAP	1		1
CCS	31	2	33
ARI-DIR	1		1
BBCLI-DIR	1		1
COU-DC	1		1
COU-DIR	1		1
GR	1		1
GR-SEC		1	1
HU-DC	1		1
HU-DC-CIT	1		1
HU-DC-DAPC	1		1
HU-DC-DELET	1		1
HU-DC-DFISI	1		1
HU-DC-DLAC	8		8
HU-DC-DTIN	1		1
HU-DC-DTIP	1		1
HU-DC-SEC	2		2
HU-DC-UINT	2		2
HU-DE-DMI	1		1
LM-DIR	1		1
PROEX	1		1
PROEX-DAA-DAP		1	1
PROGRAD-DAA	1		1
PROPLAN-DAAI	1		1
PROPPG-DP	1		1
VR	1		1
CECA	10	3	13

SERVIDORES	DOCENTE	TÉCNICO	TOTAL
CAPL-DIR	1		1
CC-DAP	1		1
CC-DT	1		1
COM	1		1
COM-DSG	1		1
COPS	1		1
EDUEL-DL		1	1
PROEX-SEC		1	1
PROGRAD	1		1
PROPLAN-DPDA	1		1
PROPPG-DPG	1		1
PROPPG-SEC		1	1
SAUEL-DIR	1		1
CEFE	1	2	3
CAPL-SEC	1		1
HV-SEC		1	1
PCU-DS		1	1
CESA	18	2	20
AINTEC-DIR	1		1
EAAJ-DIR	1		1
EAAJ-SEC	12		12
GR	1	1	2
PJU-DIR	1		1
PROAF	1		1
PROAF-SEC		1	1
REIT	1		1
CLCH	4	1	5
ARI-NEAB	1		1
COPS-DPD	1		1
EDUEL-DIR	1		1
MUSEU-DIR	1		1
SAUEL-SEC		1	1
CTU	1	1	2
PCU	1		1
PROAF-DF-DCOC		1	1
TOTAL	82	18	100

Fonte: PRORH (02/10/2018) – lotação de provimento / designado.

1.1.1 NÚMERO DE DOCENTES E AGENTES UNIVERSITÁRIOS EM RELAÇÃO AO TIPO DE VÍNCULO E TITULAÇÃO

O vínculo de trabalho com a instituição e a titulação do quadro de recursos humanos são indicadores importantes de qualidade e os referidos dados estão apresentados na Tabela 03.

Tabela 03-Número de docentes e agentes universitários, segundo o vínculo e titulação.

SERVIDORES	CCA	CCB	CCE	CCS	CECA	CEFE	CESA	CLCH	CTU	Total Geral
DOCENTE										
EFETIVO										
DOUTORADO	89	167	169	204	138	55	98	157	64	1.141
MESTRADO	1	6	10	82	33	2	55	8	12	209
ESPECIALIZAÇÃO	1	2		26	5	3	8	1	1	47
GRADUADO	2		1	1			3		1	8

SERVIDORES	CCA	CCB	CCE	CCS	CECA	CEFE	CESA	CLCH	CTU	Total Geral
EFETIVO Total	93	175	180	313	176	60	164	166	78	1.405
TEMPORÁRIO										
02-POS DOUTORADO			1							1
DOUTORADO	24	24	34	23	9	9	5	13	1	142
MESTRADO	1	12	9	18	31	3	24	11	11	120
ESPECIALIZAÇÃO				22	1		6	2		31
GRADUADO							1		1	2
TEMPORÁRIO Total	25	36	44	63	41	12	36	26	13	296
DOCENTE Total	118	211	224	376	217	72	200	192	91	1.701
TÉCNICO										
EFETIVO										
DOUTORADO	5	4	6				1	3		19
MESTRADO	2	4	2	1	1		2	2	1	15
ESPECIALIZAÇÃO	5	9	8	2	3	5	6	3	5	46
GRADUADO	17	24	18	11	11	4	4	13	6	108
ENSINO MÉDIO	18	33	17	7	8	8	15	9	10	125
ENSINO FUNDAMENTAL	1	6		1	1					9
FUNDAMENTAL INCOMPLETO	5	3		1	3					12
EFETIVO Total	53	83	51	23	27	17	28	30	22	334
TÉCNICO Total	53	83	51	23	27	17	28	30	22	334
Total Geral	171	294	275	399	244	89	228	222	113	2.035

Fonte: PRORH (02/10/2018) – lotação de provimento.

Observa-se que 75,49% do quadro de docentes da UEL possui Pós-Doutorado / Doutorado, 19,34% Mestrado, 4,59% Especialização e 0,59% Graduação. Em relação ao quadro de agentes universitários, 5,69% possui Doutorado, 4,49% são Mestres, 13,77% Especialistas, 32,34% Graduados, 37,43% ensino médio, ensino fundamental 2,69% e fundamental incompleto 3,59% .

1.1.2 NÚMERO DE DOCENTES E AGENTES UNIVERSITÁRIOS NOS CENTROS DE ESTUDOS, SEGUNDO O VÍNCULO INSTITUCIONAL

O Vínculo de trabalho com a instituição se caracteriza numa importante variável de gestão para os Centros de Estudos e está apresentado na Tabela 04, a seguir.

Tabela 04-Número de docentes e agentes universitários nos Centros de Estudos da UEL, segundo o vínculo com a instituição.

SERVIDORES	CCA	CCB	CCE	CCS	CECA	CEFE	CESA	CLCH	CTU	TOTAL
DOCENTE										
EFETIVO	93	175	180	313	176	60	164	166	78	1.405
TEMPORÁRIO	25	36	44	63	41	12	36	26	13	296
DOCENTE Total	118	211	224	376	217	72	200	192	91	1.701
TÉCNICO										
EFETIVO	53	83	51	23	27	17	28	30	22	334
TÉCNICO Total	53	83	51	23	27	17	28	30	22	334
Total Geral	171	294	275	399	244	89	228	222	113	2.035

Fonte: PRORH (02/10/2018) – lotação de provimento.

A partir dos dados da Tabela 04 constata-se que 83,6% do quadro de docentes é efetivo e, para os agentes universitários este percentual está em 100%.

1.1.3 NÚMERO DE DOCENTES E AGENTES UNIVERSITÁRIOS NOS DEPARTAMENTOS

Em relação à Titulação do quadro de servidores, a Tabela 05 apresenta a estratificação desta variável em relação ao vínculo institucional, em cada um dos Departamentos dos Centros de Estudos.

Tabela 05-Número de docentes e agentes universitários nos Departamentos, segundo a titulação e vínculo.

SERVIDORES	DOCENTE		DOCENTE Total	TÉCNICO	TÉCNICO Total	TOTAL
	EFETIVO	TEMPORÁRIO		EFETIVO		
CCA						
CCA-AGRO	29	7	36			36
CCA-DCTA	12	2	14			14
CCA-DMVP	17	6	23			23
CCA-SEC				53	53	53
CCA-VET	21	7	28			28
CCA-ZOO	14	3	17			17
CCA Total	93	25	118	53	53	171
CCB						
CCB-ANA	9	3	12			12
CCB-BAV	21	1	22			22
CCB-BIO	35	4	39			39
CCB-CIF	17	4	21			21
CCB-HIST	11	1	12			12
CCB-MIC	11	2	13			13
CCB-PAT	18	4	22			22
CCB-PGAC	20	8	28			28
CCB-PPSIC	11	6	17			17
CCB-PSI	22	3	25			25
CCB-SEC				83	83	83
CCB Total	175	36	211	83	83	294
CCE						
CCE-BBTEC	15	3	18			18
CCE-COMP	18	1	19			19
CCE-DSTA	13	3	16			16
CCE-FIS	31	9	40			40
CCE-GEO	37	7	44			44
CCE-MAT	31	12	43			43
CCE-QUI	35	9	44			44
CCE-SEC				51	51	51
CCE Total	180	44	224	51	51	275
CCS						
CCS-CIR	40	10	50			50
CCS-DCF	10	2	12			12
CCS-DGO	10	1	11			11
CCS-DSC	20		20			20
CCS-ENF	43	15	58			58
CCS-FIST	31	5	36			36
CCS-MED	65	13	78			78
CCS-MOOI	29	8	37			37
CCS-ODO	19	2	21			21
CCS-PAC	27	3	30			30
CCS-PCP	19	4	23			23

SERVIDORES	DOCENTE		DOCENTE Total	TÉCNICO EFETIVO	TÉCNICO Total	TOTAL
	EFETIVO	TEMPORÁRIO				
CCA						
CCS-SEC				23	23	23
CCS Total	313	63	376	23	23	399
CECA						
CECA-ARTE	20	1	21			21
CECA-CIN	18	7	25			25
CECA-DGN	20	8	28			28
CECA-EDU	69	14	83			83
CECA-MUT	22	4	26			26
CECA-NIC	27	7	34			34
CECA-SEC				27	27	27
CECA Total	176	41	217	27	27	244
CEFE						
CEFE-DEF	24	4	28			28
CEFE-DES	21	5	26			26
CEFE-DST				9	9	9
CEFE-EMH	15	3	18			18
CEFE-SEC				8	8	8
CEFE Total	60	12	72	17	17	89
CESA						
CESA-ADM	24	17	41			41
CESA-CON	21		21			21
CESA-ECO	22	9	31			31
CESA-NEPES-DI				2	2	2
CESA-NEPES-SEC				2	2	2
CESA-PRI	23	3	26			26
CESA-PUB	48	6	54			54
CESA-SEC				24	24	24
CESA-SER	26	1	27			27
CESA Total	164	36	200	28	28	228
CLCH						
CCH-FIL	23	1	24			24
CCH-HIS	32	5	37			37
CCH-LEM	32	9	41			41
CCH-LVC	48	2	50			50
CCH-SEC				30	30	30
CCH-SOC	31	9	40			40
CLCH Total	166	26	192	30	30	222
CTU						
CTU-ARQ	27	6	33			33
CTU-DCC	20	4	24			24
CTU-DEEL	21	1	22			22
CTU-EST	10	2	12			12
CTU-SEC				22	22	22
CTU Total	78	13	91	22	22	113
Total Geral	1.405	296	1.701	334	334	2.035

Fonte: PRORH (02/10/2018) – lotação de provimento.

1.1.4 NÚMERO DE DOCENTES E AGENTES UNIVERSITÁRIOS, EFETIVOS E TEMPORÁRIOS, SEGUNDO A CLASSE E TITULAÇÃO

A Tabela 06 apresenta o quadro de servidores, efetivos e temporários, nos Centros de Estudos, segundo a classe (docentes) e formação (agentes universitários).

Tabela 06-Número de docentes segundo a classe e agentes universitários, a formação, efetivos e temporários, nos Centros de Estudos da UEL.

SERVIDORES	CCA	CCB	CCE	CCS	CECA	CEFE	CESA	CLCH	CTU	Total Geral
DOCENTE										
EFETIVO										
PROFESSOR TITULAR	5	3	3	5		1		1		18
PROFESSOR ASSOCIADO C	56	60	56	40	29	6	21	50	22	340
PROFESSOR ASSOCIADO B	7	11	10	15	9	12	12	14	11	101
PROFESSOR ASSOCIADO A	5	21	22	20	18	5	9	20	5	125
PROFESSOR ADJUNTO D	6	23	20	27	21	9	12	13	5	136
PROFESSOR ADJUNTO C	7	27	31	48	28	13	14	36	5	209
PROFESSOR ADJUNTO B	4	20	16	35	20	3	17	12	12	139
PROFESSOR ADJUNTO A	1	6	16	23	14	7	15	12	5	99
PROFESSOR ASSISTENTE D	1	2	4	30	22	1	30	3	5	98
PROFESSOR ASSISTENTE C		1	1	10	8	2	10	1	5	38
PROFESSOR ASSISTENTE B				19	4	1	4	3		31
PROFESSOR ASSISTENTE A	1		1	21			11		1	35
PROFESSOR AUXILIAR		1		20	3		9	1	2	36
EFETIVO Total	93	175	180	313	176	60	164	166	78	1.405
TEMPORÁRIO										
PROFESSOR ADJUNTO A-DOC-CRES	24	24	33	23	8	9	7	14	1	143
PROFESSOR ASSISTENTE A-MS-CRES	1	12	11	19	31	3	23	10	11	121
PROFESSOR AUXILIAR A-ESP-CRES				21	2		6	2		31
PROFESSOR AUXILIAR A-GRAD-CRES									1	1
TEMPORÁRIO Total	25	36	44	63	41	12	36	26	13	296
DOCENTE Total	118	211	224	376	217	72	200	192	91	1.701
TÉCNICO										
EFETIVO										
ANALISTA DE INFORMÁTICA			1							1
AUXILIAR ADMINISTRATIVO			1		2	1		1		5
AUXILIAR DE LABORATÓRIO	3	6			1				1	11
AUXILIAR OPERACIONAL	11	25	7	9	7	8	12	6	7	92
BIBLIOTECÁRIO	1									1
BIÓLOGO		7								7
EDUCADOR INFANTIL			1							1
FÍSICO			6							6
INSTRUTOR DE IDIOMAS								2		2
MÉDICO VETERINÁRIO	6	1								7
MOTORISTA				1						1
QUÍMICO		1	2							3
SECRETÁRIO EXECUTIVO						1	2			3
TÉCNICO ADMINISTRATIVO	6	13	17	9	10	4	6	15	4	84
TÉCNICO EM AGROPECUÁRIA	4	1								5
TÉCNICO EM ANATOMIA E NECRÓPSIA		1								1
TÉCNICO EM ASSUNTOS UNIVERSITÁRIOS	4	5	4	3	2	1	6	6	3	34
TÉCNICO EM ELETRÔNICA									2	2
TÉCNICO EM ESTÚDIO E MULTIMÍDIA					3	1				4
TÉCNICO EM INFORMÁTICA			4	1	1		2		3	11
TÉCNICO EM LABORATÓRIO	17	23	7						2	49
TÉCNICO EM MANUTENÇÃO EM EQUIPAMENTOS			1			1				2
TÉCNICO EM PRODUÇÃO INDUSTRIAL	1									1
TÉCNICO EM PROJETO VISUAL E EDITORAÇÃO					1					1
EFETIVO Total	53	83	51	23	27	17	28	30	22	334
TÉCNICO Total	53	83	51	23	27	17	28	30	22	334
Total Geral	171	294	275	399	244	89	228	222	113	2.035

Fonte: PRORH (02/10/2018) – lotação de provimento.

1.1.5 QUADRO DE DOCENTES COM E SEM TIDE, SEGUNDO A CARGA HORÁRIA SEMANAL

A Tabela 07, na sequência, apresenta o quadro de docentes nos Centros de Estudos, segundo a variável TIDE e carga horária semanal.

Tabela 07-Número de docentes segundo as variáveis TIDE e carga horária.

SERVIDORES	CARGA HORÁRIA					Total Geral
	12	20	24	34	40	
DOCENTE						
CCA						
COM TIDE					90	90
SEM TIDE	2	12			14	28
CCA Total	2	12			104	118
CCB						
COM TIDE					172	172
SEM TIDE		23			16	39
CCB Total		23			188	211
CCE						
COM TIDE					176	176
SEM TIDE		24			24	48
CCE Total		24			200	224
CCS						
COM TIDE					153	153
SEM TIDE		126	4		93	223
CCS Total		126	4		246	376
CECA						
COM TIDE					171	171
SEM TIDE		37			9	46
CECA Total		37			180	217
CEFE						
COM TIDE					58	58
SEM TIDE		10			4	14
CEFE Total		10			62	72
CESA						
COM TIDE					118	118
SEM TIDE		43			39	82
CESA Total		43			157	200
CLCH						
COM TIDE					165	165
SEM TIDE		18			9	27
CLCH Total		18			174	192
CTU						
COM TIDE					74	74
SEM TIDE		6		1	10	17
CTU Total		6		1	84	91
DOCENTE Total	2	299	4	1	1.395	1.701
Total Geral	2	299	4	1	1.395	1.701

Fonte: PRORH (02/10/2018) – lotação de provimento.

Os dados demonstram que 69,19% do quadro de docentes da UEL possui TIDE, o que corresponde a 1.177 profissionais.

1.1.6 NÚMERO DE DOCENTES E AGENTES UNIVERSITÁRIOS, EM RELAÇÃO AO SEXO E FAIXA ETÁRIA

A Tabela 08, a seguir, traça o perfil do quadro de servidores segundo o sexo e faixa etária, nos Centros de Estudos.

Tabela 08-Número de docentes e agentes universitários, segundo o sexo e faixa etária.

SERVIDORES	CCA	CCB	CCE	CCH	CCS	CECA	CEFE	CESA	CTU	Total Geral
DOCENTE										
DE 20 / 30 ANOS										
FEMININO		4	3	2	2	5	2	2		20
MASCULINO			8		1	2		4	3	18
DE 31 / 40 ANOS										
FEMININO	12	24	26	26	48	25	2	12	5	180
MASCULINO	15	25	42	13	27	13	12	19	5	171
DE 41 / 50 ANOS										
FEMININO	6	37	20	38	59	50	10	26	7	253
MASCULINO	10	25	26	30	50	20	7	33	17	218
DE 51 / 60 ANOS										
FEMININO	18	30	28	29	80	45	13	29	8	280
MASCULINO	25	29	26	34	54	20	16	36	24	264
MAIS DE 60 ANOS										
FEMININO	13	26	16	15	16	28	2	20	3	139
MASCULINO	19	11	29	5	39	9	8	19	19	158
DOCENTE Total	118	211	224	192	376	217	72	200	91	1.701
TÉCNICO										
DE 20 / 30 ANOS										
MASCULINO		1	1						1	3
DE 31 / 40 ANOS										
FEMININO	3	8		1	3	2	1	1		19
MASCULINO	4	3	4	1		2	1	1	5	21
DE 41 / 50 ANOS										
FEMININO	8	13	6	3	2	5	4	6	2	49
MASCULINO	7	6	12	5	2	4	3	5	4	48
DE 51 / 60 ANOS										
FEMININO	11	12	14	10	11	4	2	9	2	75
MASCULINO	9	30	9	5		5	4	1	5	68
MAIS DE 60 ANOS										
FEMININO	3	4	4	5	3	2		4	2	27
MASCULINO	8	6	1		2	3	2	1	1	24
TÉCNICO Total	53	83	51	30	23	27	17	28	22	334
Total Geral	171	294	275	222	399	244	89	228	113	2.035

Fonte: PRORH (02/10/2018) – lotação de provimento.

Obs: observa-se que a representação feminina no quadro de docentes é de 51,26% e, em relação aos agentes universitários, 50,90%. Do total de docentes, 31,98% está na faixa etária de 51 a 60 anos, assim como 42,81% dos agentes universitários.

1.1.7 COR OU RAÇA

Tabela 09 – Número de servidores segundo cor ou raça.

SERVIDORES	CCA	CCB	CCE	CCS	CECA	CEFE	CESA	CLCH	CTU	Total Geral
DOCENTE										
AMARELA	7	7	12	36	1	1	7	2	4	77
BRANCA	76	146	139	231	143	56	134	125	54	1.104
INDIGENA				1			1	1		3
PARDA	4	11	11	6	8	2	7	14	12	75
PRETA	1				5			5	1	12
NÃO INFORMADO*	27	42	52	97	53	12	48	35	20	386
NÃO QUIS DECLARAR	3	5	10	5	7	1	3	10		44
DOCENTE Total	118	211	224	376	217	72	200	192	91	1.701
TÉCNICO										
AMARELA		2	2	1			1	3		9
BRANCA	30	42	30	16	20	12	21	19	16	206
PARDA	10	16	11	4	2	1	4	2	5	55
PRETA	6	7	6			1	2		1	23
NÃO INFORMADO*	5	11	1	1	4	3		4		29
NÃO QUIS DECLARAR	2	5	1	1	1			2		12
TÉCNICO Total	53	83	51	23	27	17	28	30	22	334
Total Geral	171	294	275	399	244	89	228	222	113	2.035

Fonte: PRORH (02/10/2018) – lotação de provimento.

* em atualização

1.1.8 NÚMERO DE SERVIDORES TÉCNICOS, EM RELAÇÃO AO NÍVEL

A seguir, a Tabela 10 e Gráfico 02, demonstram o quantitativo de agentes universitários em relação ao nível (Operacional, Médio, Superior) conforme classificação da Tabela de Vencimento Básico da Carreira Técnica Administrativa.

Tabela 10-Agents Universitários, efetivos e temporários segundo o nível, nos Centros de Estudos da UEL.

CENTRO	NÍVEL			Total Geral
	MÉDIO	OPERACIONAL	SUPERIOR	
CCA	28	14	11	53
CCB	38	31	14	83
CCE	30	8	13	51
CCS	11	9	3	23
CECA	15	10	2	27
CEFE	6	9	2	17
CESA	8	12	8	28
CLCH	15	7	8	30
CTU	11	8	3	22
Total Geral	162	108	64	334

Fonte: PRORH (02/10/2018) – lotação de provimento.

Gráfico 02-Número de agentes universitários em relação ao nível operacional, médio e superior.

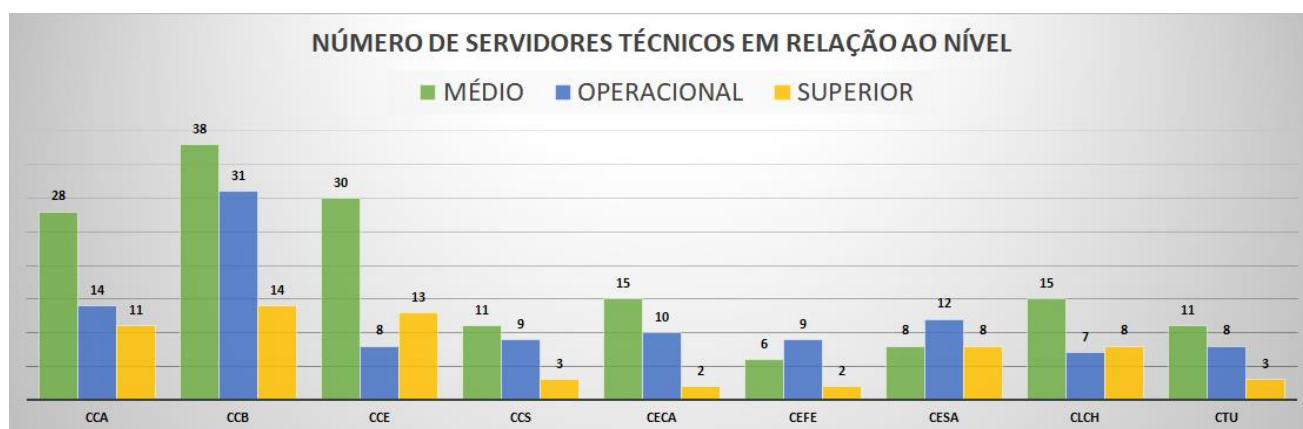

1.1.9 NÚMERO DE DOCENTES E AGENTES UNIVERSITÁRIOS EM RELAÇÃO AO TEMPO DE SERVIÇO NA UEL

A Tabela 11 apresenta o quadro de servidores nos Centros de Estudos, segundo o sexo e a faixa de tempo de serviço na instituição. Cabe ressaltar que o tempo de serviço está calculado com base no contrato atual e é um indicador importante para previsão de aposentadorias ao longo dos anos. Salienta-se que estes dados são relativos à atuação na UEL, não considerando o tempo de exercício profissional em outras instituições.

Tabela 11-Número de docentes e agentes universitários em relação ao sexo e tempo de serviço na UEL.

TEMPO DE SERVIÇO*	CCA	CCB	CCE	CCH	CCS	CECA	CEFE	CESA	CTU	Total Geral
DOCENTE										
DE 01 - 05 ANOS										
FEMININO	12	25	26	26	53	33	8	23	6	212
MASCULINO	17	27	41	14	35	15	5	28	11	193
DE 06 - 10 ANOS										
FEMININO	6	30	17	33	44	39	6	14	4	193
MASCULINO	6	18	25	23	34	19	10	16	9	160
DE 11 - 15 ANOS										
FEMININO	2	12	3	9	8	13	4	9		60
MASCULINO	4	10	5	4	18	7	8	8	5	69
DE 16 - 20 ANOS										
FEMININO	3	6	6	9	7	26		9	3	69
MASCULINO	4	3	13	10	10	4	2	14	10	70
DE 21 - 25 ANOS										
FEMININO	7	19	13	24	55	22	3	25	8	176
MASCULINO	4	9	13	19	32	10	6	27	13	133
DE 26 - 30 ANOS										
FEMININO	5	13	8	3	16	10	2	4		61
MASCULINO	9	10	5	4	8	3	2	11	4	56
DE 31 - 35 ANOS										
FEMININO	5	8	13	5	17	9	6	3	2	68
MASCULINO	12	10	14	7	21	4	6	5	10	89
DE 36 - 40 ANOS										
FEMININO	8	8	5	1	4	1		1		28
MASCULINO	10	2	13	1	11	2	4	2	6	51
DE 41 - 45 ANOS										
FEMININO	1		1		1			1		4

TEMPO DE SERVIÇO*	CCA	CCB	CCE	CCH	CCS	CECA	CEFE	CESA	CTU	Total Geral
MASCULINO	3	1	2		2					8
MAIS 45 ANOS										
FEMININO			1							1
DOCENTE Total	118	211	224	192	376	217	72	200	91	1.701
TÉCNICO										
DE 01 - 05 ANOS										
FEMININO		3								3
MASCULINO		1	2						1	4
DE 06 - 10 ANOS										
FEMININO	4	6	2	1	5	1	2	4		25
MASCULINO	5	4	4	2	1	2	2	3	6	29
DE 11 - 15 ANOS										
FEMININO		2		2				2		6
MASCULINO			1						1	2
DE 16 - 20 ANOS										
FEMININO	3	2	7		1	3	2	2	3	23
MASCULINO	4	2	5		1	3	1		1	17
DE 21 - 25 ANOS										
FEMININO	12	14	10	11	7	6	3	8	1	72
MASCULINO	13	20	10	7	1	2	2	4	3	62
DE 26 - 30 ANOS										
FEMININO	5	9	1	3	3	2		2	1	26
MASCULINO	3	4	1	2	1	5	2		1	19
DE 31 - 35 ANOS										
FEMININO	1	1	3	2	2	1		1	1	12
MASCULINO	1	6	1						1	9
DE 36 - 40 ANOS										
FEMININO			1		1					2
MASCULINO	1	8	3			2	2		2	18
DE 41 - 45 ANOS										
FEMININO								1		1
MASCULINO	1	1					1	1		4
TÉCNICO Total	53	83	51	30	23	27	17	28	22	334
Total Geral	171	294	275	222	399	244	89	228	113	2.035

Fonte: PRORH (02/10/2018) – lotação de provimento.

* Contrato atual

A partir dos dados da Tabela 11 observa-se que 23,81% dos docentes atua na instituição entre 01 e 05 anos, 20,75% entre 06 a 10 anos, 18,17% entre 21 a 25 anos e 20,75% acima de 26 anos.

Em relação aos agentes universitários, 23,66% atua a menos de 15 anos, 65,57% entre 16 e 30 anos e 12,28% acima de 30 anos.

1.1.10 QUADRO COMPARATIVO DA EVOLUÇÃO DO NÚMERO DE SERVIDORES NOS ANOS DE 2007 A 2017

Os dados relativos à evolução do quadro de recursos humanos na UEL, no período entre 2007 e 2018 (Tabela 12) se referem ao recorte temporal, que está explicitado na legenda imediatamente acima dos valores apresentados.

Tabela 12-Número de servidores docentes e técnicos nos Centros, nos anos de 2007 a 2018.

	30/11/2007	30/11/2008	30/11/2009	30/11/2010	30/11/2011	30/11/2012	30/11/2013	30/11/2014	30/11/2015	30/11/2016	30/11/2017	31/10/2018
CCA	179	181	184	183	185	185	182	179	174	174	175	177
DOCENTES	119	122	121	117	119	122	120	119	117	119	121	124
AGENTES UNIVERSITÁRIOS	60	59	63	66	66	63	62	60	57	55	54	53
CCB	295	291	299	299	305	305	307	305	297	294	294	295
DOCENTES	204	202	206	204	212	209	210	212	208	207	208	212
AGENTES UNIVERSITÁRIOS	91	89	93	95	93	96	97	93	89	87	86	83
CCE	272	273	279	278	279	275	274	274	276	274	271	276
DOCENTES	211	213	219	214	215	215	216	215	218	219	220	225
AGENTES UNIVERSITÁRIOS	61	60	60	64	64	60	58	59	58	55	51	51
CCS	403	397	396	406	401	406	412	401	399	399	392	403
DOCENTES	376	370	370	376	371	376	381	371	369	371	366	380
AGENTES UNIVERSITÁRIOS	27	27	26	30	30	30	31	30	30	28	26	23
CECA	226	239	238	245	258	258	262	256	241	245	247	246
DOCENTES	188	203	204	213	225	224	229	225	212	217	219	219
AGENTES UNIVERSITÁRIOS	38	36	34	32	33	34	33	31	29	28	28	27
CEFE	100	100	101	98	101	98	95	95	94	94	89	89
DOCENTES	75	76	73	70	73	72	70	73	74	74	72	72
AGENTES UNIVERSITÁRIOS	25	24	28	28	28	26	25	22	20	20	17	17
CESA	233	229	234	233	223	223	223	221	219	219	221	232
DOCENTES	197	196	198	197	189	189	190	189	189	188	193	204
AGENTES UNIVERSITÁRIOS	36	33	36	36	34	34	33	32	30	31	28	28
CLCH	232	229	232	217	238	235	239	235	229	226	224	225
DOCENTES	190	189	192	177	200	195	201	200	197	195	194	195
AGENTES UNIVERSITÁRIOS	42	40	40	40	38	40	38	35	32	31	30	30
CTU	125	125	122	123	125	124	126	119	118	117	115	114
DOCENTES	95	97	95	92	94	97	99	94	94	94	93	92
AGENTES UNIVERSITÁRIOS	30	28	27	31	31	27	27	25	24	23	22	22
Total Geral	2.065	2.064	2.085	2.082	2.115	2.109	2.120	2.085	2.047	2.042	2.028	2.057

Fonte: Base de Dados – PRORH em 30/11 (2007 a 2017) , 31/10 (2018) – lotação de provimento

Gráfico 03-Evolução do quadro de recursos humanos nos Centros de Estudos, nos anos de 2007 a 2018.

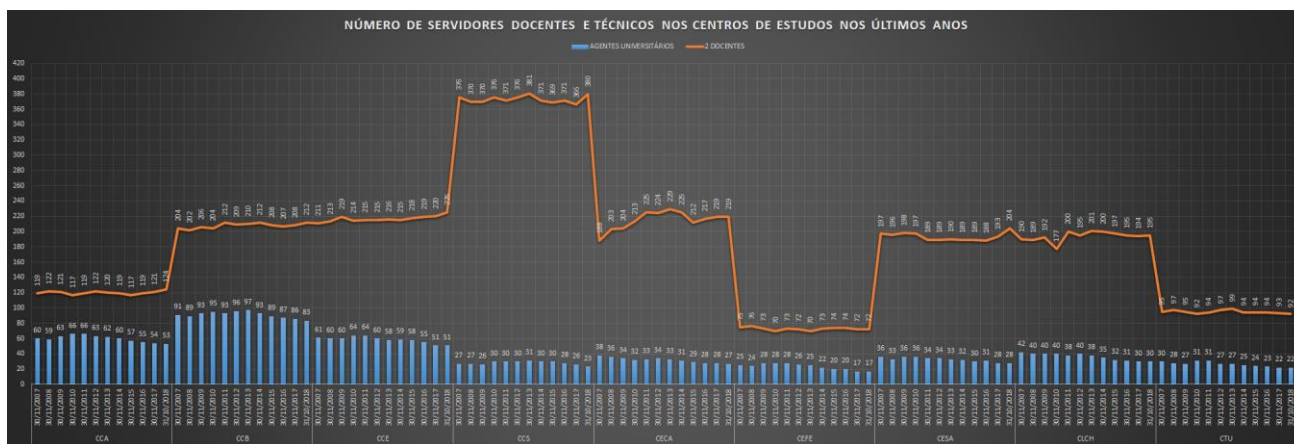

Fonte: Base de Dados – PRORH em 30/11 (2007 a 2017) , 31/10 (2018) – lotação de provimento

2 GESTÃO ACADÊMICA

A seguir, apresentam-se os dados relativos ao número de alunos matriculados nos cursos de graduação, especialização, mestrado, doutorado e residências nos Centros de Estudos (Tabela 13).

Tabela 13-Número de alunos matriculados na UEL, nos cursos de graduação, especialização, mestrado, doutorado e residência.

NÍVEL	CURSOS	TOTAL DE CURSOS*	ALUNOS MATRICULADOS									TOTAL ALUNOS
			CCA	CCB	CCE	CCS	CECA	CEFE	CESA	CLCH	CTU	
GRADUAÇÃO	CURSOS	53	1.016	707	1.401	1.529	1.786	837	3.173	1.447	865	12.761
LATO SENSU	ESPECIALIZAÇÃO	64		56	57	84	175	34	512	88	126	1.132
	RESIDÊNCIA EM ENFERMAGEM	8				65						65
	RESIDÊNCIA EM FARMÁCIA	2				19						19
	RESIDÊNCIA EM FISIOTERAPIA	5				33						33
	RESIDÊNCIA EM ODONTOLOGIA	6				28						28
	RESIDÊNCIA MED. VETERINÁRIA	15	63									63
	RESIDÊNCIA MÉDICA	28				207						207
	RESIDÊNCIA MULTIPROFISSIONAL	2				27						27
	ESPECIALIZAÇÃO-EAD	7		260	191			356	134	239		
TOTAL LATO SENSU:	137	63	56	57	463	175	34	646	88	126	2754	
STRICTO SENSU	DOCTORADO	29	207	173	234	112	36	67	28	122	47	1026
	MESTRADO	41	149	227	247	214	193	44	249	225	118	1.666
	MESTRADO PROFISSIONAL	7	37		59					62		158
	TOTAL STRICTO SENSU:	77	393	400	540	326	229	111	277	409	118	2.850
Total Geral		267	1.472	1.163	1998	2.318	2.190	982	4.096	1.944	1.109	18.365

Fonte: AGDAC98 (10/10/2018) e APDAC91 / APMAT58 (16/10/2018).

* Foram considerados somente os cursos ativos.

2.1 GRADUAÇÃO

No que tange à Graduação, os dados apresentados a seguir referem-se aos 53 cursos da UEL, no que diz respeito à caracterização dos alunos dos Centros de Estudos e seus respectivos cursos. Número de vagas, inscritos / Candidato Vaga (Tabela 14), número de vagas e ingressantes por forma de ingresso (Tabela 15 e Tabela 16), número de alunos matriculados nos centros de estudos (Tabela 17, Tabela 18 e Tabela 19), número de alunos matriculados nos centros de estudos nos últimos cinco anos (Tabela 20), distribuição dos alunos matriculados por faixa etária e sexo (Tabela 21), distribuição dos alunos matriculados segundo local de origem e nacionalidade (Tabela 22 e Tabela 23), número de alunos matriculados segundo cor ou raça (Tabela 24), vagas remanescentes e total de matriculados - 2010 a 2017 (Tabela 25), número de alunos matriculados – Adesão ao SISU 2017, maior e menor média geral e por cursos (Tabela 26, Tabela 27, Tabela 28), concluintes – 2007 a 2017 (Tabela 29, Tabela 30), evasão geral, centro e por curso (Tabela 31 a Tabela 48), mobilidade acadêmica (Tabela 50, Tabela 51, Tabela 52), conceitos dos Cursos de Graduação da UEL (Tabela 53).

2.1.1 NÚMERO DE VAGAS, INSCRITOS E CANDIDATO/VAGA NOS CURSOS, ENTRE OS ANOS DE 2012 E 2018.

Os dados referentes ao número de vagas nos Cursos, assim como o número de inscritos e a concorrência (candidato/vaga) estão apresentados na Tabela 14.

Tabela 14-Número de vagas, inscritos e candidato/vaga nos cursos da UEL, nos anos de 2012 a 2018.

CENTRO	2012			2013			2014			2015			2016*			2017*			2018*		
	Inscritos	Vagas	Concorrência	Inscritos	Vagas	Concorrência	Inscritos	Vagas	Concorrência	Inscritos	Vagas	Concorrência	Inscritos	Vagas	Concorrência	Inscritos	Vagas	Concorrência	Inscritos	Vagas	Concorrência
CCA	2207	200		2015	200		2248	200		2174	200		2143	160		2345	145		2253	145	
AGRONOMIA	734	80		708	80		831	80		825	80		748	60		828	60		716	55	
INT	734	80	23,25	708	80	19,27	831	80	26,06	825	80	26,82	748	60	33,55	828	60	36,94	716	55	37,2
Inst. Pública	190	26	7,19	197	22	8,5	253	17	14	250	16	14,63	232	12	18,33	244	12	19,33	215	11	18,55
Negros	19	3	6,33	10	10	1	15	15	1	21	16	1,31	28	12	2,33	37	12	3,08	13	11	1,18
Negros Independente																			19	3	2,67
Universal	525	51	9,73	501	48	9,77	563	48	11,06	554	48	10,88	488	36	12,89	547	36	14,53	469	30	14,8
MED. VETERINÁRIA	1183	80		1108	80		1202	80		1208	80		1238	80		1364	65		1396	70	
INT	1183	80	36,3	1108	80	30,85	1202	80	36,67	1208	80	37,79	1238	80	38,64	1364	65	53,67	1396	70	58,52
Inst. Pública	264	21	12,43	245	18	12,83	294	16	17,38	314	16	18,63	310	16	18,38	364	13	27	363	14	24,93
Negros	25	3	8,33	14	14	1	25	16	1,56	29	16	1,81	38	16	2,38	33	13	2,54	25	14	1,79
Negros Independente																			43	4	7,25
Universal	894	56	15,54	849	48	17,02	883	48	17,73	865	48	17,35	890	48	17,88	967	39	24,13	965	38	24,55
ZOOTECNIA	290	40		199	40		215	40		141	40		157	20		153	20		141	20	
INT	290	40	17,23	199	40	12,47	215	40	12,46	141	40	6,02	157	20	19,42	153	20	16,9	141	20	18,86
Inst. Pública	75	12	6	61	8	6,63	61	9	6	39	16	2,44	43	4	9,75	40	5	7,4	45	4	10,5
Negros	11	3	3,67	9	8	1,13	7	7	1	0	0	0	5	4	1,25	3	3	1	3	3	1
Negros Independente																			3	2	0
Universal	204	25	7,56	129	24	4,71	147	24	5,46	102	24	3,58	109	12	8,42	110	12	8,5	90	11	7,36
CCB	2150	160		1998	160		2122	160		2126	160		2242	125		2192	115		2310	125	
BIOMEDICINA	484	20		385	20		454	20		376	20		394	15		371	15		386	15	
INT	484	20	54,05	385	20	46,89	454	20	57,67	376	20	46	394	15	68,78	371	15	63,78	386	15	79,71
Inst. Pública	113	6	18,67	92	4	22	118	4	28,5	86	4	20,5	105	3	34	95	3	30,67	93	3	30
Negros	8	1	8	7	4	1,75	11	4	2,75	12	4	3	15	3	5	14	3	4,67	10	3	3,33
Negros Independente																			17	1	14
Universal	363	13	27,38	286	12	23,14	325	12	26,42	278	12	22,5	274	9	29,78	262	9	28,44	266	8	32,38
C.BIOLÓGICAS	530	60		405	60		443	60		451	60		480	60		436	50		448	50	
INT	530	60	20,32	405	60	15,12	443	60	17,5	451	60	18,3	480	60	20,5	436	50	22	448	50	25,18
Inst. Pública	127	18	6,94	113	15	6,93	134	14	8,86	121	12	9,08	144	12	11	126	10	11,6	122	10	11,2
Negros	8	2	4	9	9	1	10	10	1	13	12	1,08	15	12	1,25	11	10	1,1	12	10	1,2
Negros Independente																			18	3	2,67
Universal	395	40	9,38	283	36	7,19	299	36	7,64	317	36	8,14	321	36	8,25	299	30	9,3	296	27	10,11
PSICOLOGIA	1136	80		1208	80		1225	80		1299	80		1368	50		1385	50		1476	60	
INT	1136	80	35,2	1208	80	39,55	1225	80	39,98	1299	80	42,47	1368	50	73,4	1385	50	74,23	1476	60	84,95
Inst. Pública	277	23	11,87	347	16	20,69	338	16	20,13	369	16	22,06	388	10	37,8	388	10	37,8	380	12	30,67
Negros	33	4	8,25	38	16	2,38	49	16	3,06	41	16	2,56	54	10	5,4	58	10	5,8	54	12	4,5
Negros Independente																			76	3	21,33
Universal	826	53	15,08	823	48	16,48	838	48	16,79	889	48	17,85	926	30	30,2	939	30	30,63	966	33	28,45
CCE	1603	330		1315	330		1277	330		1381	330		1290	260		1474	250		1293	252	
CIÊNCIA DA COMPUTAÇÃO	479	40		445	40		413	40		494	40		450	40		537	30		495	30	
INT	479	40	28,13	445	40	28,3	413	40	25,38	494	40	32,26	450	40	28,25	537	30	49,28	495	30	52,54
Inst. Pública	119	12	9,75	121	8	14,13	104	8	12	147	8	17,38	120	8	14	174	6	28	149	6	23,83
Negros	11	2	5,5	16	8	2	14	8	1,75	13	8	1,63	14	8	1,75	16	6	2,67	17	6	2,83
Negros Independente																			21	2	7,5
Universal	349	26	12,88	308	24	12,17	295	24	11,63	334	24	13,25	316	24	12,5	347	18	18,61	308	16	18,38
FÍSICA (BACH.)	88	30		74	30		78	30		90	30		118	25		138	25		101	25	
INT	88	30	5,92	74	30	5,46	78	30	5,2	90	30	5,97	118	25	10,67	138	25	12,9	101	25	7,05
Inst. Pública	24	11	2,09	23	7	2,57	19	10	1,7	22	11	1,91	34	6	5	43	6	6,5	32	11	2,91
Negros	1	1	1	5	5	1	2	2	1	1	1	1	4	4	1	4	4	1	0	0	0
Negros Independente																			0	0	0
Universal	63	18	2,83	46	18	1,89	57	18	2,5	67	18	3,06	80	15	4,67	91	15	5,4	69	14	4,14
FÍSICA (LIC.)	116	30		73	30		80	30		108	30		96	25		96	25		78	25	
NOT	116	30	8,99	73	30	5,47	80	30	5,58	108	30	7,62	96	25	9,8	96	25	10,2	78	25	6,64
Inst. Pública	26	7	3,29	26	8	2,75	27	11	2,36	36	10	3,4	33	5	5,6	33	5	5,6	28	9	3
Negros	6	3	2	4	4	1	1	1	1	2	2	1	5	5	1	8	5	1,6	1	1	1
Negros Independente																			1	1	0
Universal	84	20	3,7	43	18	1,72	52	18	2,22	70	18	3,22	58	15	3,2	55	15	3	48	14	2,64
GEOGRAFIA	324	80		253	80		225	80		226	80		208	70		231	70		186	70	
MAT	324	80	8,07	253	80	4,7	225	80	4,96	226	80	5,13	208	70	5,68	231	70	4,99	186	70	4,89
Inst. Pública	45	14	3,07	29	15	1,87	31	12	2,25	31	15	2	27	8	2,63	21	10	1,7	22	11	1,82
Negros	4	2	2	1	1	1	4	4	1	1	1	1	6	6	1						

CENTRO	2012			2013			2014			2015			2016*			2017*			2018*		
	Inscritos	Vagas	Concorrência	Inscritos	Vagas	Concorrência	Inscritos	Vagas	Concorrência	Inscritos	Vagas	Concorrência	Inscritos	Vagas	Concorrência	Inscritos	Vagas	Concorrência	Inscritos	Vagas	Concorrência
LETRAS- LE e Resp.Lit	50	40		44	40																
NOT	39	20	4,42	26	20	2,83															
Inst. Pública	13	4	2,25	10	6	1,33															
Negros	4	4	1	2	2	1															
Universal	22	12	1,17	14	12	0,5															
VESP	11	20	0,94	18	20	2,36															
Inst. Pública	1	2	0,5	6	5	1															
Negros	1	1	1	1	1	1															
Universal	10	18	0,44	11	14	0,36															
LETRAS- LI e Resp.Lit	143	40		151	40																
NOT	98	20	12,05	97	20	12,42															
Inst. Pública	27	5	4,8	32	4	7															
Negros	8	3	2,67	4	4	1															
Universal	63	12	4,58	61	12	4,42															
VESP	45	20	4,6	54	20	5,5															
Inst. Pública	10	5	1,6	13	5	2															
Negros	2	2	1	3	3	1															
Universal	33	13	2	38	12	2,5															
LETRAS PORTUGUÊS							208	120		198	120		198	120		230	105		180	105	
NOT							128	60	4,64	128	60	4,5	112	60	4	134	55	5,03	108	55	4,02
Inst. Pública							45	18	2,17	40	18	1,89	38	18	1,78	39	18	1,94	36	23	1,52
Negros							6	6	1	6	6	1	6	6	1	4	4	1	1	1	1
Negros Independente																					
Universal							77	36	1,47	82	36	1,61	68	36	1,22	91	33	2,09	70	30	1,5
VESP							80	60	2,81	70	60	2,68	86	60	3,02	96	50	4,03	72	50	3,5
Inst. Pública							23	19	1	19	15	1	25	22	1,05	30	16	1,63	19	18	1
Negros							4	4	1	4	4	1	2	2	1	4	4	1	1	1	1
Negros Independente																					
Universal							53	37	0,81	47	41	0,68	59	36	0,97	62	30	1,4	50	29	1
CCS	9477	320		6144	320		7925	320		8249	320		9773	285		1013	285		1152	285	
ENFERMAGEM	404	60		267	60		251	60		318	60		418	50		486	50		623	50	
INT	404	60	17,54	267	60	11,12	251	60	10,86	318	60	13,78	418	50	23,53	486	50	27,13	623	50	44,66
Inst. Pública	138	17	7,71	92	13	6,23	87	12	6,25	99	12	7,25	142	10	13,2	164	10	15,4	201	10	19,1
Negros	27	7	3,86	11	11	1	13	12	1,08	20	12	1,67	27	10	2,7	25	10	2,5	36	10	3,6
Negros Independente																					
Universal	239	36	5,97	164	36	3,89	151	36	3,53	199	36	4,86	249	30	7,63	297	30	9,23	346	27	11,96
FARMÁCIA	403	60		240	60		236	60		215	60		249	45		283	45		274	45	
INT	403	60	15,78	240	60	8	236	60	8,08	215	60	7,63	249	45	11,49	283	45	14,12	274	45	15,63
Inst. Pública	93	17	5,35	62	21	2,81	58	17	3	62	17	3,24	69	14	4,64	78	11	6,45	72	9	7,11
Negros	7	2	3,5	3	3	1	7	7	1	7	7	1	4	4	1	7	7	1	8	8	1
Negros Independente																					
Universal	303	41	6,93	175	36	4,19	171	36	4,08	146	36	3,39	176	27	5,85	198	27	6,67	183	25	6,52
FISIOTERAPIA	555	60		600	60		561	60		643	60		578	50		691	50		771	50	
INT	555	60	23,37	600	60	26,28	561	60	25,03	643	60	29,19	578	50	31,2	691	50	38,57	771	50	51,63
Inst. Pública	157	20	7,65	188	12	14,67	180	12	14	207	12	16,25	184	10	17,4	227	10	21,7	225	10	21,5
Negros	24	4	6	15	12	1,25	20	12	1,67	27	12	2,25	21	10	2,1	31	10	3,1	31	10	3,1
Negros Independente																					
Universal	374	36	9,72	397	36	10,36	361	36	9,36	409	36	10,69	373	30	11,7	433	30	13,77	474	27	16,7
MEDICINA	7175	80		4343	80		6123	80		6270	80		7657	80		7678	80		8786	80	
INT	7175	80	242,55	4343	80	123,77	6123	80	183,19	6270	80	189,42	7657	80	229,61	7678	80	226,87	8786	80	388,47
Inst. Pública	945	11	85,73	751	16	45,94	1171	16	72,19	1213	16	74,81	1447	16	89,44	1401	16	86,56	1572	16	97,25
Negros	132	2	66	88	16	5,5	204	16	12,75	238	16	14,88	275	16	17,19	245	16	15,31	298	16	18,63
Negros Independente																					
Universal	6098	67	90,82	3504	48	72,33	4748	48	98,25	4819	48	99,73	5935	48	122,98	6032	48	125	6387	44	144,34
ODONTOLOGIA	940	60		694	60		754	60		803	60		871	60		994	60		1069	60	
INT	940	60	40,72	694	60	27,54	754	60	30,66	803	60	33,09	871	60	36,75	994	60	41,78	1069	60	53,41
Inst. Pública	194	15	12,8	167	12	12,92	193	12	15,08	206	12	16,17	232	12	18,33	257	12	20,42	242	12	19,17
Negros	23	2	11,5	17	12	1,12	12	12	1	18	12	1,5	24	12	2	28	12	2,33	24	12	2
Negros Independente																					
Universal	723	43	16,42	510	36	13,5	549	36	14,58	579	36	15,42	615	36	16,42	709	36	19,03	761	33	22,24
CECA	3606	480		3098	480		3035	470		2878	470		2598	380		2964	385		2867	385	
ARQUIVOLOGIA	86	40		63	40		53	40		34	40		32	20		41	20		31	20	
NOT	86	40	5,17	63	40	3,34	53	40	2,88	34	40	2,21	32	20	3,25	41	20	4,53	31	20	3,2
Inst. Pública	27	8	2,38	21	13	1,38	18	15	1,13	12	8	1	8	7	1	14	5	2,2	10	7	1,29
Negros	12	8	1,5	3	3	1	1	1	1	4	4	1	1	1	1	3	3	1	1	1	1
Negros Independente																					
Universal	47	24	1,29	39	24	0,96	34	24	0,75	18	28	0,21	23	12	1,25	24	12	1,33	19	11	0,91
ARTES CÊNICAS	186	40		140	40		244	40		246	40		203	30		177	35		174	35	
MAT	186	40	11,08	140	40	8,33	244	40	16	246	40										

CENTRO	2012			2013			2014			2015			2016*			2017*			2018*			
	Inscritos	Vagas	Concorrência	Inscritos	Vagas	Concorrência	Inscritos	Vagas	Concorrência	Inscritos	Vagas	Concorrência	Inscritos	Vagas	Concorrência	Inscritos	Vagas	Concorrência	Inscritos	Vagas	Concorrência	
Universal	121	38	2,87	44	30	0,8	35	24	0,79	47	24	1,29	37	12	2,42	56	12	4	31	11	2	
COM. SOCIAL - R.P.	567	40		448	40		375	40														
MAT	298	20	36,83	185	20	21,42	202	20	24,83													
Inst. Pública	55	4	13,5	40	4	9	52	4	12													
Negros	8	1	8	6	4	1,5	6	4	1,5													
Universal	235	15	15,33	139	12	10,92	144	12	11,33													
NOT	269	20	35,22	263	20	35,75	173	20	23,945													
Inst. Pública	82	5	15,8	86	4	20,5	60	4	14													
Negros	18	3	6	7	4	1,75	7	4	1,775													
Universal	169	12	13,42	170	12	13,5	106	12	8,17													
COM.SOCIAL-JORN.	676	40		612	40		541	40														
MAT	372	20	46,57	292	20	35,5	296	20	37,17													
Inst. Pública	81	5	16	69	4	16,25	79	4	18,75													
Negros	11	1	11	8	4	2	6	4	1,5													
Universal	280	14	19,57	215	12	17,25	211	12	16,92													
NOT	304	20	40,9	320	20	42,5	245	20	32,25													
Inst. Pública	95	5	18,4	94	4	22,5	74	4	17,5													
Negros	23	3	7,67	11	4	2,75	7	4	1,75													
Universal	186	12	14,83	215	12	17,25	164	12	13													
DESIGN DE MODA	505	30		450	30		459	30		373	30		283	30		279	30		250	30		
MAT	505	30	39,31	450	30	37,67	459	30	39,5	373	30	31,39	283	30	24,27	279	30	23,5	250	30	22,64	
Inst. Pública	106	7	14,86	116	6	18,33	126	6	20	96	6	15	75	6	11,5	75	6	11,5	72	6	11,33	
Negros	13	2	6,5	13	6	2,17	15	6	2,5	15	6	2,5	17	6	2,83	12	6	2	4	4	1	
Negros Independente																				7	4	0,75
Universal	386	21	17,95	321	18	17,17	318	18	17	262	18	13,89	191	18	9,94	192	18	10	167	16	9,56	
DESIGN GRÁFICO	455	20		372	20		457	20		420	20		394	20		436	20		453	20		
MAT	455	20	54,05	372	20	45,67	457	20	58,92	420	20	56,67	394	20	51,5	436	20	58,17	453	20	72,23	
Inst. Pública	104	5	20,4	90	4	21,5	123	4	29,75	125	4	30,25	108	4	26	119	4	28,75	134	4	32,5	
Negros	17	2	8,5	8	4	2	12	4	3	15	4	3,75	14	4	3,5	22	4	5,5	12	4	3	
Negros Independente																				15	1	11
Universal	334	13	25,15	274	12	22,17	322	12	26,17	280	12	22,67	272	12	22	295	12	23,92	292	11	25,73	
JORNALISMO										551	40		457	40		488	40		434	40		
MAT										293	20	37,58	237	20	30,42	272	20	34,5	237	20	41,93	
Inst. Pública										79	4	18,75	64	4	15	72	4	17	64	4	15	
Negros										10	4	2,5	10	4	2,5	9	4	2,25	15	4	3,75	
Negros Independente																			15	1	11	
Universal										204	12	16,33	163	12	12,92	191	12	15,25	143	11	12,18	
NOT										258	20	34,67	220	20	29,5	216	20	28,5	197	20	32,11	
Inst. Pública										81	4	19,25	68	4	16	65	4	15,25	57	4	13,25	
Negros										8	4	2	9	4	2,25	8	4	2	6	4	1,5	
Negros Independente																			11	1	7	
Universal										169	12	13,42	143	12	11,25	143	12	11,25	123	11	10,36	
MÚSICA	155	20		54	20		68	20		32	20		31	20		74	20		77	20		
VESP	155	20	18,83	54	20	5,68	68	20	7,25	32	20	2,38	31	20	3,08	74	20	8,1	77	20	12,32	
Inst. Pública	43	6	6,83	18	7	2,43	21	6	3,17	7	7	1	7	4	1	21	5	3,6	24	4	5	
Negros	8	2	4	1	1	1	2	2	1	0	0	0	3	3	1	3	3	1	6	4	1,5	
Negros Independente																			7	1	3	
Universal	104	12	8	35	12	2,25	45	12	3,08	25	13	1,38	21	13	1,08	50	12	3,5	40	11	2,82	
PEDAGOGIA	534	160		603	160		520	160		516	160		545	120		717	120		770	120		
MAT	225	80	6,54	239	80	7,31	224	80	6,67	197	80	5,62	260	60	11,78	326	60	15,61	367	60	20,94	
Inst. Pública	76	25	2,76	93	19	4,21	79	18	3,61	75	22	2,95	95	12	6,92	129	12	9,75	128	12	9,67	
Negros	11	7	1,57	13	13	1	14	14	1	10	10	1	17	12	1,42	19	12	1,58	24	12	2	
Negros Independente																			25	3	4,33	
Universal	138	48	2,21	133	48	2,1	131	48	2,06	112	48	1,67	148	36	3,44	178	36	4,28	190	33	4,94	
NOT	309	80	10,86	364	80	12,43	296	80	9,77	319	80	11,02	285	60	13,35	391	60	18,86	403	60	23,23	
Inst. Pública	115	16	6,19	130	16	7,13	111	16	5,94	121	16	6,56	106	12	7,83	146	12	11,17	144	12	11	
Negros	31	16	1,94	26	16	1,63	17	16	1	24	16	1,5	22	12	1,83	28	12	2,33	25	12	2,08	
Negros Independente																			26	3	4,67	
Universal	163	48	2,73	208	48	3,67	168	48	2,83	174	48	2,96	157	36	3,69	217	36	5,36	208	33	5,48	
RELAÇÕES PÚBLICAS										352	40		287	40		351	40		359	40		
MAT										174	20	21,67	150	20	16,07	179	20	23,75	188	20	29,55	
Inst. Pública										46	4	10,5	35	5	6,4	58	4	13,5	45	4	10,25	
Negros										7	4	1,75	3	3	1	5	4	1,25	7	4	1,75	
Negros Independente																			11	1	7	
Universal										121	12	9,42	112	12	8,67	116	12	9	125	11	10,55	
NOT										178	20	23,5	137	20	17,92	172	20	22,67	171	20	28,68	
Inst. Pública										53	4	12,25	42	4	9,5	49	4	11,25	54	4	12,5	
Negros										9	4	2,25	7	4	1,75	11	4	2,75	8	4	2	
Negros Independente																			10	1	6	
Universal										116	12	9	88	12	6,67	112	12	8,67	99	11	8,18	
CEFE	1093	240		912	240		958															

CENTRO	2012			2013			2014			2015			2016*			2017*			2018*		
	Inscritos	Vagas	Concorrência	Inscritos	Vagas	Concorrência	Inscritos	Vagas	Concorrência	Inscritos	Vagas	Concorrência	Inscritos	Vagas	Concorrência	Inscritos	Vagas	Concorrência	Inscritos	Vagas	Concorrência
NOT	243	30	22,43	244	30	23,89	190	30	18,45	209	30	20,39	193	20	28,92	265	15	56,22	206	15	61,3
Inst. Pública	85	7	11,43	88	6	13,67	76	6	11,67	81	6	12,5	73	4	17,25	103	3	33,33	66	3	21
Negros	20	5	4	20	6	3,33	10	6	1,67	13	6	2,17	14	4	3,5	25	3	8,33	23	3	7,67
Negros Independente																			25	1	22
Universal	138	18	7	136	18	6,89	104	18	5,11	115	18	5,72	106	12	8,17	137	9	14,56	92	8	10,63
ESPORTE	131	60		51	60		65	60		47	60										
INT	131	60	5,58	51	60	2,56	65	60	2,86	47	60	2,63									
Inst. Pública	19	7	2,14	10	7	1	11	10	1	6	5	1									
Negros	6	4	1,5	3	3	1	1	1	1	1	1	1									
Universal	106	49	1,94	38	50	0,56	53	49	0,86	40	54	0,63									
CESA	8223	760		7054	760		7171	760		6132	760		6086	665		6558	660		6769	645	
ADMINISTRAÇÃO	1510	160		1375	160		1094	160		992	160		881	120		996	130		1048	135	
MAT	624	80	19,91	500	80	13,43	448	80	11,16	353	80	8,64	335	60	11,2	430	90	9,76	474	90	12,83
Inst. Pública	127	18	6,83	121	20	5,45	105	26	3,81	74	26	2,62	79	19	3,89	115	29	3,72	117	18	5,67
Negros	21	4	5,25	12	12	1	6	6	1	6	6	1	5	5	1	7	7	1	15	15	1
Negros Independente																			18	8	0,38
Universal	476	58	7,83	367	48	6,98	337	48	6,35	273	48	5,02	251	36	6,31	308	54	5,04	324	49	5,78
NOT	886	80	29,68	875	80	31,28	646	80	21,96	639	80	21,69	546	60	25,33	566	40	40,08	574	45	48,19
Inst. Pública	275	21	12,57	319	16	18,94	223	16	12,94	213	16	12,31	183	12	14,25	190	8	22,75	201	9	21,33
Negros	72	11	6,55	34	16	2,13	21	16	1,31	30	16	1,8	30	12	2,5	28	8	3,5	29	9	3,22
Negros Independente																			33	2	12
Universal	539	48	10,56	522	48	10,21	402	48	7,71	396	48	7,58	333	36	8,58	348	24	13,83	311	25	11,64
C. CONTÁBEIS	898	120		817	120		700	120		684	120		687	105		770	105		810	105	
MAT	230	40	14,28	191	40	10,68	161	40	8,84	166	40	10,42	213	35	16,57	213	35	16,86	243	35	21,65
Inst. Pública	76	13	5,62	62	11	5,18	50	11	4,09	61	9	6	71	7	9,14	77	7	10	81	7	10,57
Negros	10	3	3,33	5	5	1	5	5	1	7	7	1	14	7	2	11	7	1,57	12	7	1,71
Negros Independente																			13	2	3
Universal	144	24	5,33	124	24	4,5	106	24	3,75	98	24	3,42	128	21	5,43	125	21	5,29	137	19	6,37
NOT	668	80	23,55	626	80	22,21	539	80	18,27	518	80	17,88	474	70	18,77	557	70	22,45	567	70	29,18
Inst. Pública	245	19	12,21	229	16	13,31	189	16	10,81	191	16	10,94	174	14	11,43	199	14	13,21	211	14	14,07
Negros	57	13	4,38	31	16	1,94	20	16	1,25	19	16	1,19	18	14	1,29	29	14	2,07	35	14	2,5
Negros Independente																			38	4	6
Universal	366	48	6,96	366	48	6,96	330	48	6,21	308	48	5,75	282	42	6,05	329	42	7,17	283	38	6,61
C. ECONÔMICAS	535	120		434	120		295	120		319	120		305	100		347	90		335	75	
MAT	212	40	13,25	125	40	6,45	120	40	5,78	98	40	4,92	99	35	5,32	155	30	10,72	122	25	11,29
Inst. Pública	41	8	4,75	32	11	2,45	22	15	1,4	24	12	1,67	16	11	1,18	36	8	4	29	5	5
Negros	10	3	3,33	5	5	1	1	1	1	4	4	1	3	3	1	4	4	1	4	4	1
Negros Independente																			4	2	0
Universal	161	29	5,17	88	24	3	97	24	3,38	70	24	2,25	80	21	3,14	115	18	5,72	85	14	5,29
NOT	323	80	9,82	309	80	8,75	175	80	4,52	221	80	5,65	206	65	6,5	192	60	6,87	213	50	10,73
Inst. Pública	96	24	3,67	102	21	4,33	51	26	1,73	57	23	2,09	59	22	2,5	53	15	2,93	56	10	4,9
Negros	20	8	2,5	11	11	1	6	6	1	9	9	1	4	4	1	9	9	1	7	7	1
Negros Independente																			10	6	0,5
Universal	207	48	3,65	196	48	3,42	118	48	1,79	155	48	2,56	143	39	3	130	36	2,94	140	27	4,33
DIREITO	4669	240		3896	240		4631	240		3794	240		3817	240		4038	240		4025	235	
MAT	1612	80	55,23	1605	80	43,23	1573	80	47,14	1460	80	44,93	1463	80	44,73	1482	80	46,67	1555	80	65,66
Inst. Pública	268	14	18,93	255	16	14,94	336	16	20	338	16	20,13	335	16	19,94	346	16	20,63	343	16	20,44
Negros	48	3	16	20	16	1,25	49	16	3,06	50	16	3,13	47	16	2,94	73	16	4,56	57	16	3,56
Negros Independente																			89	4	18,25
Universal	1296	63	20,3	1330	48	27,04	1188	48	24,08	1072	48	21,67	1081	48	21,85	1063	48	21,48	1066	44	23,41
NOT	1514	80	48,77	1743	80	59,11	1639	80	54,61	1571	80	53,48	1399	80	48,35	1551	80	52,94	1593	80	76,8
Inst. Pública	405	24	16,54	513	16	31,06	458	16	27,63	459	16	27,69	420	16	25,25	452	16	27,25	460	16	27,75
Negros	94	8	11,75	74	16	4,63	73	16	4,56	79	16	4,94	81	16	5,06	83	16	5,19	84	16	5,25
Negros Independente																			109	4	23,25
Universal	1015	48	20,48	1156	48	23,42	1108	48	22,42	1033	48	20,85	898	48	18,04	1016	48	20,5	940	44	20,55
VESP	1543	80	46,98	548	80	14,88	1419	80	41,651	763	80	23,14	955	80	29,9	1005	80	31,19	877	75	36,54
Inst. Pública	284	16	17,56	114	17	5,82	296	16	17,5	185	16	10,56	241	16	14,06	244	16	14,25	187	15	11,47
Negros	35	3	11,67	15	15	1	34	16	2,13	29	16	1,81	39	16	2,44	42	16	2,63	31	15	2,07
Negros Independente																			51	4	9
Universal	1224	61	17,75	419	48	8,06	1089	48	22,021	549	48	10,77	675	48	13,4	719	48	14,31	608	41	14
SECR. EXECUTIVO	126	40		125	40		114	40		74	40		79	20		54	20		98	20	
NOT	126	40	7,93	125	40	6,57	114	40	7,14	74	40	3,89	79	20	10,13	54	20	5,84	98	20	13,68
Inst. Pública	37	8	3,63	42	14	2,86	45	9	4,22	23	11	1,64	26	4	5,55	18	6	2,67	33	4	7,25
Negros	15	8	1,88	2	2	1	7	7	1	5	5	1	5	4</							

CENTRO	2012			2013			2014			2015			2016*			2017*			2018*			
	Inscritos	Vagas	Concorrência	Inscritos	Vagas	Concorrência	Inscritos	Vagas	Concorrência	Inscritos	Vagas	Concorrência	Inscritos	Vagas	Concorrência	Inscritos	Vagas	Concorrência	Inscritos	Vagas	Concorrência	
ENGENHARIA CIVIL	2358	70		1793	70		1842	70		1670	70		1336	70		1216	70		1012	70		
INT	2358	70	86,64	1793	70	65,31	1842	70	67,9	1670	70	61,66	1336	70	48,71	1216	70	45,04	1012	70	45,83	
Inst. Pública	499	17	29,18	476	14	33	488	14	33,86	450	14	31,14	353	14	24,21	336	14	23	280	14	19	
Negros	66	3	22	34	14	2,43	52	14	3,71	45	14	3,21	37	14	2,64	37	14	2,64	36	14	2,57	
Negros Independente																				46	4	8
Universal	1793	50	35,46	1283	42	29,88	1302	42	30,33	1175	42	27,31	946	42	21,86	843	42	19,4	650	38	16,26	
Total Geral	3393	310		2724	310		2988	309		2877	309		2943	255		3115	248		3189	248		
	7	0		9	0		2	0		4	0		1	0		0	0		4	2		

Fonte: COPS (vestibular).

* 2016, 2017, 2018 – não inclui oferta de vagas – SISU.

2.1.2 INGRESSANTES 2010 A 2018 – TOTAL DE VAGAS E FORMAS DE INGRESSO

A Tabela 15 representa o total de vagas ofertadas no processo seletivo e o total de ingressantes por forma de ingresso. Nos anos 2016 e 2018 estão incluídas as vagas ofertadas pelo SISU (Sistema de Seleção Unificada).

Tabela 15-número de vagas ofertadas e ingressantes por formas de ingresso 2010 a 2018.

CENTRO	CURSO	SEMESTRE INGRESSO	VAGAS / INGRESSO	2010	2011	2012	2013	2014	2015	2016	2017	2018			
CCA	AGRONOMIA(51)	1º SEM	OFERTA_VAGAS	80	80	80	80	80	80	80	80	80			
			OFERTA_VAGAS_VESTIBULAR	80	80	80	80	80	80	60	60	55			
			INGRESSANTES_VESTIBULAR	79	80	80	79	80	80	54	60	56			
			OFERTA_VAGAS_SISU	0	0	0	0	0	0	20	20	25			
			INGRESSANTES_SISU							15	20	25			
			VAGAS_REMANESCENTES_ENEM*							4					
			INGRESSANTES_ENEM							11					
			VAGAS_REMANESCENTES_PDCA_VAGA_INICIAL												
			INGRESSANTES_PDCA - VAGA INICIAL												
			INGRESSANTES_GERAL	79	80	80	79	80	80	80	80	80	81		
			MEDICINA VETERINÁRIA(26)	1º SEM	OFERTA_VAGAS	80	80	80	80	80	80	80	80	80	80
					OFERTA_VAGAS_VESTIBULAR	80	80	80	80	80	80	80	65	70	
					INGRESSANTES_VESTIBULAR	77	84	80	78	79	81	81	63	72	
OFERTA_VAGAS_SISU	0	0			0	0	0	0	0	15	10				
INGRESSANTES_SISU										15	10				
VAGAS_REMANESCENTES_ENEM*															
INGRESSANTES_ENEM															
VAGAS_REMANESCENTES_PDCA_VAGA_INICIAL															
INGRESSANTES_PDCA - VAGA INICIAL															
INGRESSANTES_GERAL	77	84			80	78	79	81	81	78	82				
ZOOTECNIA(85)	1º SEM	OFERTA_VAGAS			40	40	40	40	40	40	40	40	40	40	
		OFERTA_VAGAS_VESTIBULAR			40	40	40	40	40	40	20	20	20		
		INGRESSANTES_VESTIBULAR			39	37	25	12	18	15	5	20	18		
		OFERTA_VAGAS_SISU	0	0	0	0	0	0	20	20	20				
		INGRESSANTES_SISU							14	15	17				
		VAGAS_REMANESCENTES_ENEM*				5	25	19	20	15	2				
		INGRESSANTES_ENEM				8	25	18	15	22	2				
		VAGAS_REMANESCENTES_PDCA_VAGA_INICIAL													
		INGRESSANTES_PDCA - VAGA INICIAL													
		INGRESSANTES_GERAL	39	37	33	37	36	30	41	35	37				
		CCB	BIOMEDICINA(84)	1º SEM	OFERTA_VAGAS	20	20	20	20	20	20	20	20	20	
					OFERTA_VAGAS_VESTIBULAR	20	20	20	20	20	20	15	15	15	
					INGRESSANTES_VESTIBULAR	20	20	20	20	21	20	15	14	15	
OFERTA_VAGAS_SISU	0				0	0	0	0	0	5	5	5			
INGRESSANTES_SISU										3	4	5			
VAGAS_REMANESCENTES_ENEM*															
INGRESSANTES_ENEM															
VAGAS_REMANESCENTES_PDCA_VAGA_INICIAL															
INGRESSANTES_PDCA - VAGA INICIAL															
INGRESSANTES_GERAL	20				20	20	20	21	20	18	18	20			
CIÊNCIAS BIOLÓGICAS(25)	1º SEM				OFERTA_VAGAS	60	60	60	60	60	60	60	60	60	60
					OFERTA_VAGAS_VESTIBULAR	60	60	60	60	60	60	50	50	50	
					INGRESSANTES_VESTIBULAR	59	60	60	60	59	60	60	46	50	
		OFERTA_VAGAS_SISU	0	0	0	0	0	0	10	10	10				
		INGRESSANTES_SISU							10	10	10				
		VAGAS_REMANESCENTES_ENEM*													
		INGRESSANTES_ENEM													
		VAGAS_REMANESCENTES_PDCA_VAGA_INICIAL													
		INGRESSANTES_PDCA - VAGA INICIAL													

CENTRO	CURSO	SEMESTRE INGRESSO	VAGAS / INGRESSO	2010	2011	2012	2013	2014	2015	2016	2017	2018
			INGRESSANTES_GERAL	59	60	60	60	59	59	60	56	60
	PSICOLOGIA(23)	1º SEM	OFERTA_VAGAS	80	80	80	80	80	80	80	80	80
			OFERTA_VAGAS_VESTIBULAR	80	80	80	80	80	80	50	50	60
			INGRESSANTES_VESTIBULAR	80	80	79	80	80	78	51	49	60
			OFERTA_VAGAS_SISU	0	0	0	0	0	0	30	30	20
			INGRESSANTES_SISU							20	30	19
			VAGAS_REMANESCENTES_ENEM*							4		
			INGRESSANTES_ENEM							12		
			VAGAS_REMANESCENTES_PDCCS_VAGA_INICIAL									
			INGRESSANTES_PDCCS - VAGA INICIAL									
			INGRESSANTES_GERAL	80	80	79	80	80	78	83	79	79
CCE	CIÊNCIA DA COMPUTAÇÃO(56)	1º SEM	OFERTA_VAGAS	40	40	40	40	40	40	40	40	40
			OFERTA_VAGAS_VESTIBULAR	40	40	40	40	40	40	40	30	30
			INGRESSANTES_VESTIBULAR	39	40	39	40	40	40	40	29	31
			OFERTA_VAGAS_SISU	0	0	0	0	0	0	0	10	10
			INGRESSANTES_SISU								10	10
			VAGAS_REMANESCENTES_ENEM*									
			INGRESSANTES_ENEM									
			VAGAS_REMANESCENTES_PDCCS_VAGA_INICIAL									
			INGRESSANTES_PDCCS - VAGA INICIAL									
			INGRESSANTES_GERAL	39	40	39	40	40	40	40	39	41
	FÍSICA(47)	1º SEM	OFERTA_VAGAS	30	30	30	30	30	30	30	30	30
			OFERTA_VAGAS_VESTIBULAR	30	30	30	30	30	30	25	25	25
			INGRESSANTES_VESTIBULAR	28	33	12	8	12	21	25	23	20
			OFERTA_VAGAS_SISU	0	0	0	0	0	0	5	5	5
			INGRESSANTES_SISU							4	5	4
			VAGAS_REMANESCENTES_ENEM*			16	21	18	8			6
			INGRESSANTES_ENEM			11	11	19	6			5
			VAGAS_REMANESCENTES_PDCCS_VAGA_INICIAL									
			INGRESSANTES_PDCCS - VAGA INICIAL									
			INGRESSANTES_GERAL	28	33	23	19	31	27	29	28	29
	FÍSICA(62)	1º SEM	OFERTA_VAGAS	30	30	30	30	30	30	30	30	30
			OFERTA_VAGAS_VESTIBULAR	30	30	30	30	30	30	25	25	25
			INGRESSANTES_VESTIBULAR	25	27	22	19	20	29	21	25	25
			OFERTA_VAGAS_SISU	0	0	0	0	0	0	5	5	5
			INGRESSANTES_SISU							3	5	5
			VAGAS_REMANESCENTES_ENEM*	1			3	6		3		
			INGRESSANTES_ENEM				3	8		7		
			VAGAS_REMANESCENTES_PDCCS_VAGA_INICIAL	1								
			INGRESSANTES_PDCCS - VAGA INICIAL									
			INGRESSANTES_GERAL	25	27	22	22	28	29	31	30	30
	GEOGRAFIA(2)	1º SEM	OFERTA_VAGAS	40	40	40	40	40	40	40	40	40
			OFERTA_VAGAS_VESTIBULAR	40	40	40	40	40	40	35	35	35
			INGRESSANTES_VESTIBULAR	40	39	40	41	37	41	35	35	27
			OFERTA_VAGAS_SISU	0	0	0	0	0	0	5	5	5
			INGRESSANTES_SISU							2	4	5
			VAGAS_REMANESCENTES_ENEM*							1		7
			INGRESSANTES_ENEM							3		8
			VAGAS_REMANESCENTES_PDCCS_VAGA_INICIAL									
			INGRESSANTES_PDCCS - VAGA INICIAL									
			INGRESSANTES_GERAL	40	39	40	41	37	41	40	39	40
	GEOGRAFIA(70)	1º SEM	OFERTA_VAGAS	40	40	40	40	40	40	40	40	40
			OFERTA_VAGAS_VESTIBULAR	40	40	40	40	40	40	35	35	35
			INGRESSANTES_VESTIBULAR	40	41	41	41	28	42	35	35	26
			OFERTA_VAGAS_SISU	0	0	0	0	0	0	5	5	5
			INGRESSANTES_SISU							3	4	4
			VAGAS_REMANESCENTES_ENEM*					9		1		10
			INGRESSANTES_ENEM					11		3		10
			VAGAS_REMANESCENTES_PDCCS_VAGA_INICIAL									
			INGRESSANTES_PDCCS - VAGA INICIAL									
			INGRESSANTES_GERAL	40	41	41	41	39	42	41	39	40
	MATEMÁTICA(38)	1º SEM	OFERTA_VAGAS	30	30	30	30	30	30	30	30	30
			OFERTA_VAGAS_VESTIBULAR	30	30	30	30	30	30	20	20	20
			INGRESSANTES_VESTIBULAR	8	17	6	8	12	14	8	19	15
			OFERTA_VAGAS_SISU	0	0	0	0	0	0	10	10	10
			INGRESSANTES_SISU							5	6	10
			VAGAS_REMANESCENTES_ENEM*	21	12	22	19	17	12	16	4	5
			INGRESSANTES_ENEM	6	8	14	15	16	10	17	4	5
			VAGAS_REMANESCENTES_PDCCS_VAGA_INICIAL	14	2	7						
			INGRESSANTES_PDCCS - VAGA INICIAL	4	2	4						
			INGRESSANTES_GERAL	18	27	24	23	28	24	30	29	30
	MATEMÁTICA(7)	1º SEM	OFERTA_VAGAS	40	40	40	40	40	40	40	40	40
			OFERTA_VAGAS_VESTIBULAR	40	40	40	40	40	40	30	30	30
			INGRESSANTES_VESTIBULAR	37	42	12	15	13	17	19	29	30
			OFERTA_VAGAS_SISU	0	0	0	0	0	0	10	10	10
			INGRESSANTES_SISU							5	8	8

CENTRO	CURSO	SEMESTRE INGRESSO	VAGAS / INGRESSO	2010	2011	2012	2013	2014	2015	2016	2017	2018
			VAGAS_REMANESCENTES_ENEM*	2		25	22	25	21	13		
			INGRESSANTES_ENEM			20	15	25	18	17		
			VAGAS_REMANESCENTES_PDCS_VAGA_INICIAL	2								
			INGRESSANTES_PDCS - VAGA INICIAL	2								
			INGRESSANTES_GERAL	39	42	32	30	38	35	41	37	38
	QUÍMICA(48)	1º SEM	OFERTA_VAGAS	40	40	40	40	40	40	40	40	40
			OFERTA_VAGAS_VESTIBULAR	40	40	40	40	40	40	20	20	20
			INGRESSANTES_VESTIBULAR	42	42	11	7	8	18	10	10	16
			OFERTA_VAGAS_SISU	0	0	0	0	0	0	20	20	20
			INGRESSANTES_SISU							10	8	12
			VAGAS_REMANESCENTES_ENEM*			18	30	32	18	17	17	9
			INGRESSANTES_ENEM			19	23	28	10	17	22	10
			VAGAS_REMANESCENTES_PDCS_VAGA_INICIAL									
			INGRESSANTES_PDCS - VAGA INICIAL									
			INGRESSANTES_GERAL	42	42	30	30	36	28	37	40	38
	QUÍMICA(78)	1º SEM	OFERTA_VAGAS	40	40	40	40	40	40	40	40	40
			OFERTA_VAGAS_VESTIBULAR	40	40	40	40	40	40	30	30	32
			INGRESSANTES_VESTIBULAR	42	39	36	36	34	35	30	28	31
			OFERTA_VAGAS_SISU	0	0	0	0	0	0	10	10	8
			INGRESSANTES_SISU							7	8	6
			VAGAS_REMANESCENTES_ENEM*							1		
			INGRESSANTES_ENEM							3		
			VAGAS_REMANESCENTES_PDCS_VAGA_INICIAL									
			INGRESSANTES_PDCS - VAGA INICIAL									
			INGRESSANTES_GERAL	42	39	36	36	34	35	40	36	37
CCS	ENFERMAGEM(75)	1º SEM	OFERTA_VAGAS	60	60	60	60	60	60	60	60	60
			OFERTA_VAGAS_VESTIBULAR	60	60	60	60	60	60	50	50	50
			INGRESSANTES_VESTIBULAR	60	60	56	48	45	60	50	50	50
			OFERTA_VAGAS_SISU	0	0	0	0	0	0	10	10	10
			INGRESSANTES_SISU							9	10	9
			VAGAS_REMANESCENTES_ENEM*					8				
			INGRESSANTES_ENEM					11				
			VAGAS_REMANESCENTES_PDCS_VAGA_INICIAL									
			INGRESSANTES_PDCS - VAGA INICIAL									
			INGRESSANTES_GERAL	60	60	56	48	56	60	59	60	59
	FARMÁCIA(13)	1º SEM	OFERTA_VAGAS	60	60	60	60	60	60	60	60	60
			OFERTA_VAGAS_VESTIBULAR	60	60	60	60	60	60	45	45	45
			INGRESSANTES_VESTIBULAR	60	58	60	59	55	55	36	45	45
			OFERTA_VAGAS_SISU	0	0	0	0	0	0	15	15	15
			INGRESSANTES_SISU							11	15	12
			VAGAS_REMANESCENTES_ENEM*							10		
			INGRESSANTES_ENEM							14		
			VAGAS_REMANESCENTES_PDCS_VAGA_INICIAL									
			INGRESSANTES_PDCS - VAGA INICIAL									
			INGRESSANTES_GERAL	60	58	60	59	55	55	61	60	57
	FISIOTERAPIA(52)	1º SEM	OFERTA_VAGAS	60	60	60	60	60	60	60	60	60
			OFERTA_VAGAS_VESTIBULAR	60	60	60	60	60	60	50	50	50
			INGRESSANTES_VESTIBULAR	59	59	60	58	42	59	29	50	50
			OFERTA_VAGAS_SISU	0	0	0	0	0	0	10	10	10
			INGRESSANTES_SISU							10	10	10
			VAGAS_REMANESCENTES_ENEM*					15		20		
			INGRESSANTES_ENEM					12		21		
			VAGAS_REMANESCENTES_PDCS_VAGA_INICIAL									
			INGRESSANTES_PDCS - VAGA INICIAL									
			INGRESSANTES_GERAL	59	59	60	58	54	59	60	60	60
	MEDICINA(11)	1º SEM	OFERTA_VAGAS	80	80	80	80	80	80	80	80	80
			OFERTA_VAGAS_VESTIBULAR	80	80	80	80	80	80	80	80	80
			INGRESSANTES_VESTIBULAR	80	80	81	80	81	80	81	81	80
			OFERTA_VAGAS_SISU	0	0	0	0	0	0	0	0	0
			INGRESSANTES_SISU									
			VAGAS_REMANESCENTES_ENEM*									
			INGRESSANTES_ENEM									
			VAGAS_REMANESCENTES_PDCS_VAGA_INICIAL									
			INGRESSANTES_PDCS - VAGA INICIAL									
			INGRESSANTES_GERAL	80	80	81	80	81	80	81	81	80
	ODONTOLOGIA(12)	1º SEM	OFERTA_VAGAS	60	60	60	60	60	60	60	60	60
			OFERTA_VAGAS_VESTIBULAR	60	60	60	60	60	60	60	60	60
			INGRESSANTES_VESTIBULAR	57	60	61	60	59	60	60	60	60
			OFERTA_VAGAS_SISU	0	0	0	0	0	0	0	0	0
			INGRESSANTES_SISU									
			VAGAS_REMANESCENTES_ENEM*									
			INGRESSANTES_ENEM									
			VAGAS_REMANESCENTES_PDCS_VAGA_INICIAL									
			INGRESSANTES_PDCS - VAGA INICIAL									
			INGRESSANTES_GERAL	57	60	61	60	59	60	60	60	60
CECA	ARQUIVOLOGIA(82)	1º SEM	OFERTA_VAGAS	40	40	40	40	40	40	40	40	40

CENTRO	CURSO	SEMESTRE INGRESSO	VAGAS / INGRESSO	2010	2011	2012	2013	2014	2015	2016	2017	2018
			OFERTA_VAGAS_VESTIBULAR	40	40	40	40	40	40	20	20	20
			INGRESSANTES_VESTIBULAR	14	31	11	14	13	12	9	6	7
			OFERTA_VAGAS_SISU	0	0	0	0	0	0	20	20	20
			INGRESSANTES_SISU							10	8	10
			VAGAS_REMANESCENTES_ENEM*	22	7	29	22	27	28	12	18	23
			INGRESSANTES_ENEM	1	7	11	11	22	26	3	17	21
			VAGAS_REMANESCENTES_PDCCS_VAGA_INICIAL	20		16	11	2		7	7	1
			INGRESSANTES_PDCCS - VAGA INICIAL	6		5	11	1		7	8	1
			INGRESSANTES_GERAL	21	38	27	36	36	38	29	39	39
	ARTES CÊNICAS(81)	1º SEM	OFERTA_VAGAS	40	40	40	40	40	40	40	40	40
			OFERTA_VAGAS_VESTIBULAR	40	40	40	40	40	40	30	35	35
			INGRESSANTES_VESTIBULAR	40	38	39	35	40	39	30	33	33
			OFERTA_VAGAS_SISU	0	0	0	0	0	0	10	5	5
			INGRESSANTES_SISU							4	5	4
			VAGAS_REMANESCENTES_ENEM*				1			4		
			INGRESSANTES_ENEM				3			4		
			VAGAS_REMANESCENTES_PDCCS_VAGA_INICIAL									
			INGRESSANTES_PDCCS - VAGA INICIAL									
			INGRESSANTES_GERAL	40	38	39	38	40	39	38	38	37
	ARTES VISUAIS(101)	1º SEM	OFERTA_VAGAS	20	20	20	20	20	20	20	20	20
			OFERTA_VAGAS_VESTIBULAR	20	20	20	20	20	20	20	20	20
			INGRESSANTES_VESTIBULAR	20	20	20	20	20	20	20	20	20
			OFERTA_VAGAS_SISU	0	0	0	0	0	0	0	0	0
			INGRESSANTES_SISU									
			VAGAS_REMANESCENTES_ENEM*									
			INGRESSANTES_ENEM									
			VAGAS_REMANESCENTES_PDCCS_VAGA_INICIAL									
			INGRESSANTES_PDCCS - VAGA INICIAL									
			INGRESSANTES_GERAL	20	20	20	20	20	20	20	20	20
	ARTES VISUAIS(102)	1º SEM	OFERTA_VAGAS	20	20	20	20	20	20	20	20	20
			OFERTA_VAGAS_VESTIBULAR	20	20	20	20	20	20	20	20	20
			INGRESSANTES_VESTIBULAR	20	20	20	20	20	19	20	20	20
			OFERTA_VAGAS_SISU	0	0	0	0	0	0	0	0	0
			INGRESSANTES_SISU									
			VAGAS_REMANESCENTES_ENEM*									
			INGRESSANTES_ENEM									
			VAGAS_REMANESCENTES_PDCCS_VAGA_INICIAL									
			INGRESSANTES_PDCCS - VAGA INICIAL									
			INGRESSANTES_GERAL	20	20	20	20	20	19	20	20	20
	BIBLIOTECONOMIA(49)	1º SEM	OFERTA_VAGAS	50	50	50	50	40	40	40	40	40
			OFERTA_VAGAS_VESTIBULAR	50	50	50	50	40	40	20	20	20
			INGRESSANTES_VESTIBULAR	19	39	13	11	9	16	9	16	12
			OFERTA_VAGAS_SISU	0	0	0	0	0	0	20	20	20
			INGRESSANTES_SISU							7	8	11
			VAGAS_REMANESCENTES_ENEM*	30	11	32	39	28	23	22	14	13
			INGRESSANTES_ENEM	2	8	9	16	30	17	16	10	5
			VAGAS_REMANESCENTES_PDCCS_VAGA_INICIAL	28	3	24	21			6	6	12
			INGRESSANTES_PDCCS - VAGA INICIAL	6	3	5	19			3	6	8
			INGRESSANTES_GERAL	27	50	27	46	39	33	35	40	36
	COMUNICAÇÃO SOCIAL - JORNALISMO(54)	1º SEM	OFERTA_VAGAS	20	20	20	20	20				
			OFERTA_VAGAS_VESTIBULAR	20	20	20	20	20				
			INGRESSANTES_VESTIBULAR	19	19	21	20	19				
			OFERTA_VAGAS_SISU	0	0	0	0	0				
			INGRESSANTES_SISU									
			VAGAS_REMANESCENTES_ENEM*									
			INGRESSANTES_ENEM									
			VAGAS_REMANESCENTES_PDCCS_VAGA_INICIAL									
			INGRESSANTES_PDCCS - VAGA INICIAL									
			INGRESSANTES_GERAL	19	19	21	20	19				
	COMUNICAÇÃO SOCIAL - JORNALISMO(65)	1º SEM	OFERTA_VAGAS	20	20	20	20	20				
			OFERTA_VAGAS_VESTIBULAR	20	20	20	20	20				
			INGRESSANTES_VESTIBULAR	19	20	20	20	20				
			OFERTA_VAGAS_SISU	0	0	0	0	0				
			INGRESSANTES_SISU									
			VAGAS_REMANESCENTES_ENEM*									
			INGRESSANTES_ENEM									
			VAGAS_REMANESCENTES_PDCCS_VAGA_INICIAL									
			INGRESSANTES_PDCCS - VAGA INICIAL									
			INGRESSANTES_GERAL	19	20	20	20	20				
	COMUNICAÇÃO SOCIAL - RELAÇÕES PÚBLICAS(55)	1º SEM	OFERTA_VAGAS	20	20	20	20	20				
			OFERTA_VAGAS_VESTIBULAR	20	20	20	20	20				
			INGRESSANTES_VESTIBULAR	20	20	20	20	20				
			OFERTA_VAGAS_SISU	0	0	0	0	0				
			INGRESSANTES_SISU									
			VAGAS_REMANESCENTES_ENEM*									
			INGRESSANTES_ENEM									
			VAGAS_REMANESCENTES_PDCCS_VAGA_INICIAL									

CENTRO	CURSO	SEMESTRE INGRESSO	VAGAS / INGRESSO	2010	2011	2012	2013	2014	2015	2016	2017	2018
			INGRESSANTES_PDCCS - VAGA INICIAL									
			INGRESSANTES_GERAL	20	20	20	20	20				
	COMUNICAÇÃO SOCIAL - RELAÇÕES PÚBLICAS(66)	1º SEM	OFERTA_VAGAS	20	20	20	20	20				
			OFERTA_VAGAS_VESTIBULAR	20	20	20	20	20				
			INGRESSANTES_VESTIBULAR	20	20	20	21	20				
			OFERTA_VAGAS_SISU	0	0	0	0	0				
			INGRESSANTES_SISU									
			VAGAS_REMANESCENTES_ENEM*									
			INGRESSANTES_ENEM									
			VAGAS_REMANESCENTES_PDCCS_VAGA_INICIAL									
			INGRESSANTES_PDCCS - VAGA INICIAL									
			INGRESSANTES_GERAL	20	20	20	21	20				
	DESIGN DE MODA(89)	1º SEM	OFERTA_VAGAS	30	30	30	30	30	30	30	30	30
			OFERTA_VAGAS_VESTIBULAR	30	30	30	30	30	30	30	30	30
			INGRESSANTES_VESTIBULAR	30	30	29	30	30	30	30	30	31
			OFERTA_VAGAS_SISU	0	0	0	0	0	0	0	0	0
			INGRESSANTES_SISU									
			VAGAS_REMANESCENTES_ENEM*									
			INGRESSANTES_ENEM									
			VAGAS_REMANESCENTES_PDCCS_VAGA_INICIAL									
			INGRESSANTES_PDCCS - VAGA INICIAL									
			INGRESSANTES_GERAL	30	30	29	30	30	30	30	30	31
	DESIGN GRÁFICO(88)	1º SEM	OFERTA_VAGAS	20	20	20	20	20	20	20	20	20
			OFERTA_VAGAS_VESTIBULAR	20	20	20	20	20	20	20	20	20
			INGRESSANTES_VESTIBULAR	18	20	20	20	20	20	20	20	20
			OFERTA_VAGAS_SISU	0	0	0	0	0	0	0	0	0
			INGRESSANTES_SISU									
			VAGAS_REMANESCENTES_ENEM*									
			INGRESSANTES_ENEM									
			VAGAS_REMANESCENTES_PDCCS_VAGA_INICIAL									
			INGRESSANTES_PDCCS - VAGA INICIAL									
			INGRESSANTES_GERAL	18	20	20	20	20	20	20	20	20
	JORNALISMO(111)	1º SEM	OFERTA_VAGAS						20	20	20	20
			OFERTA_VAGAS_VESTIBULAR						20	20	20	20
			INGRESSANTES_VESTIBULAR						20	20	19	20
			OFERTA_VAGAS_SISU						0	0	0	0
			INGRESSANTES_SISU									
			VAGAS_REMANESCENTES_ENEM*									
			INGRESSANTES_ENEM									
			VAGAS_REMANESCENTES_PDCCS_VAGA_INICIAL									
			INGRESSANTES_PDCCS - VAGA INICIAL									
			INGRESSANTES_GERAL						20	20	19	20
	JORNALISMO(112)	1º SEM	OFERTA_VAGAS						20	20	20	20
			OFERTA_VAGAS_VESTIBULAR						20	20	20	20
			INGRESSANTES_VESTIBULAR						21	20	19	20
			OFERTA_VAGAS_SISU						0	0	0	0
			INGRESSANTES_SISU									
			VAGAS_REMANESCENTES_ENEM*									
			INGRESSANTES_ENEM									
			VAGAS_REMANESCENTES_PDCCS_VAGA_INICIAL									
			INGRESSANTES_PDCCS - VAGA INICIAL									
			INGRESSANTES_GERAL						21	20	19	20
	MÚSICA(64)	1º SEM	OFERTA_VAGAS	20	20	20	20	20	20	20	20	20
			OFERTA_VAGAS_VESTIBULAR	20	20	20	20	20	20	20	20	20
			INGRESSANTES_VESTIBULAR	20	20	20	20	20	20	16	21	20
			OFERTA_VAGAS_SISU	0	0	0	0	0	0	0	0	0
			INGRESSANTES_SISU									
			VAGAS_REMANESCENTES_ENEM*									
			INGRESSANTES_ENEM									
			VAGAS_REMANESCENTES_PDCCS_VAGA_INICIAL									
			INGRESSANTES_PDCCS - VAGA INICIAL									
			INGRESSANTES_GERAL	20	20	20	20	20	20	16	21	20
	PEDAGOGIA(33)	1º SEM	OFERTA_VAGAS	80	80	80	80	80	80	80	80	80
			OFERTA_VAGAS_VESTIBULAR	80	80	80	80	80	80	60	60	60
			INGRESSANTES_VESTIBULAR	77	80	37	73	43	78	61	61	63
			OFERTA_VAGAS_SISU	0	0	0	0	0	0	20	20	20
			INGRESSANTES_SISU							13	20	19
			VAGAS_REMANESCENTES_ENEM*	1		41	3	37		4		
			INGRESSANTES_ENEM			40	3	31		7		
			VAGAS_REMANESCENTES_PDCCS_VAGA_INICIAL	1		2						
			INGRESSANTES_PDCCS - VAGA INICIAL	1		2						
			INGRESSANTES_GERAL	78	80	79	76	74	78	81	81	82
	PEDAGOGIA(34)	1º SEM	OFERTA_VAGAS	80	80	80	80	80	80	80	80	80
			OFERTA_VAGAS_VESTIBULAR	80	80	80	80	80	80	60	60	60
			INGRESSANTES_VESTIBULAR	57	72	33	57	35	63	60	60	61
			OFERTA_VAGAS_SISU	0	0	0	0	0	0	20	20	20

CENTRO	CURSO	SEMESTRE INGRESSO	VAGAS / INGRESSO	2010	2011	2012	2013	2014	2015	2016	2017	2018
			INGRESSANTES_SISU							11	18	19
			VAGAS_REMANESCENTES_ENEM*	22	6	39	22	44	11	5		
			INGRESSANTES_ENEM	7	6	26	20	40	10	9		
			VAGAS_REMANESCENTES_PDCS_VAGA_INICIAL	15	9	12						
			INGRESSANTES_PDCS - VAGA INICIAL	15	3	11						
			INGRESSANTES_GERAL	79	81	70	77	75	73	80	78	80
	RELAÇÕES PÚBLICAS(113)	1º SEM	OFERTA_VAGAS						20	20	20	20
			OFERTA_VAGAS_VESTIBULAR						20	20	20	20
			INGRESSANTES_VESTIBULAR						20	20	20	20
			OFERTA_VAGAS_SISU						0	0	0	0
			INGRESSANTES_SISU									
			VAGAS_REMANESCENTES_ENEM*									
			INGRESSANTES_ENEM									
			VAGAS_REMANESCENTES_PDCS_VAGA_INICIAL									
			INGRESSANTES_PDCS - VAGA INICIAL									
			INGRESSANTES_GERAL						20	20	20	20
	RELAÇÕES PÚBLICAS(114)	1º SEM	OFERTA_VAGAS						20	20	20	20
			OFERTA_VAGAS_VESTIBULAR						20	20	20	20
			INGRESSANTES_VESTIBULAR						20	20	20	20
			OFERTA_VAGAS_SISU						0	0	0	0
			INGRESSANTES_SISU									
			VAGAS_REMANESCENTES_ENEM*									
			INGRESSANTES_ENEM									
			VAGAS_REMANESCENTES_PDCS_VAGA_INICIAL									
			INGRESSANTES_PDCS - VAGA INICIAL									
			INGRESSANTES_GERAL						20	20	20	20
CEFE	EDUCAÇÃO FÍSICA - BACHARELADO(86)	1º SEM	OFERTA_VAGAS	60	60	60	60	60	60	90	90	90
			OFERTA_VAGAS_VESTIBULAR	60	60	60	60	60	60	60	60	60
			INGRESSANTES_VESTIBULAR	60	60	43	42	36	58	50	61	44
			OFERTA_VAGAS_SISU	0	0	0	0	0	0	30	30	30
			INGRESSANTES_SISU							19	28	29
			VAGAS_REMANESCENTES_ENEM*			7	17	23		12		15
			INGRESSANTES_ENEM			10	14	21		21		13
			VAGAS_REMANESCENTES_PDCS_VAGA_INICIAL									
			INGRESSANTES_PDCS - VAGA INICIAL									
			INGRESSANTES_GERAL	60	60	53	56	57	58	90	89	86
	EDUCAÇÃO FÍSICA - BACHARELADO(87)	1º SEM	OFERTA_VAGAS	60	60	60	60	60	60	90	90	90
			OFERTA_VAGAS_VESTIBULAR	60	60	60	60	60	60	60	60	60
			INGRESSANTES_VESTIBULAR	60	60	29	38	15	60	39	60	40
			OFERTA_VAGAS_SISU	0	0	0	0	0	0	30	30	30
			INGRESSANTES_SISU							16	29	24
			VAGAS_REMANESCENTES_ENEM*			29	20	42		26		21
			INGRESSANTES_ENEM			24	20	42		32		24
			VAGAS_REMANESCENTES_PDCS_VAGA_INICIAL									
			INGRESSANTES_PDCS - VAGA INICIAL									
			INGRESSANTES_GERAL	60	60	53	58	57	60	87	89	88
	EDUCAÇÃO FÍSICA - LICENCIATURA(20)	1º SEM	OFERTA_VAGAS	30	30	30	30	30	30	30	30	30
			OFERTA_VAGAS_VESTIBULAR	30	30	30	30	30	30	20	15	15
			INGRESSANTES_VESTIBULAR	26	30	23	17	17	25	13	15	16
			OFERTA_VAGAS_SISU	0	0	0	0	0	0	10	15	15
			INGRESSANTES_SISU							7	12	7
			VAGAS_REMANESCENTES_ENEM*	5		1	11	13		8		
			INGRESSANTES_ENEM	1			10	12		9		
			VAGAS_REMANESCENTES_PDCS_VAGA_INICIAL	3		5						
			INGRESSANTES_PDCS - VAGA INICIAL	2		5						
			INGRESSANTES_GERAL	29	30	28	27	29	25	29	27	23
	EDUCAÇÃO FÍSICA - LICENCIATURA(37)	1º SEM	OFERTA_VAGAS	30	30	30	30	30	30	30	30	30
			OFERTA_VAGAS_VESTIBULAR	30	30	30	30	30	30	20	15	15
			INGRESSANTES_VESTIBULAR	30	29	30	24	23	30	16	15	15
			OFERTA_VAGAS_SISU	0	0	0	0	0	0	10	15	15
			INGRESSANTES_SISU							7	13	11
			VAGAS_REMANESCENTES_ENEM*				2	7		6		4
			INGRESSANTES_ENEM				4	6		7		4
			VAGAS_REMANESCENTES_PDCS_VAGA_INICIAL									
			INGRESSANTES_PDCS - VAGA INICIAL									
			INGRESSANTES_GERAL	30	29	30	28	29	30	30	28	30
	ESPORTE(93)	1º SEM	OFERTA_VAGAS	60	60	60	60	60	60			
			OFERTA_VAGAS_VESTIBULAR	60	60	60	60	60	60			
			INGRESSANTES_VESTIBULAR	33	46	7	5	14	9			
			OFERTA_VAGAS_SISU	0	0	0	0	0	0			
			INGRESSANTES_SISU									
			VAGAS_REMANESCENTES_ENEM*	19	5	45	49	41	44			
			INGRESSANTES_ENEM	3		9	12	18	34			
			VAGAS_REMANESCENTES_PDCS_VAGA_INICIAL	16	5	35	36	27	10			
			INGRESSANTES_PDCS - VAGA INICIAL	2	2	5	4	8	5			
			INGRESSANTES_GERAL	38	48	21	21	40	48			

CENTRO	CURSO	SEMESTRE INGRESSO	VAGAS / INGRESSO	2010	2011	2012	2013	2014	2015	2016	2017	2018	
CESA	ADMINISTRAÇÃO(10)	1º SEM	OFERTA_VAGAS	40	40	40	40	40	40	40	50	50	
			OFERTA_VAGAS_VESTIBULAR	40	40	40	40	40	40	40	45		
			INGRESSANTES_VESTIBULAR	40	40	40	40	41	40	21	42	48	
			OFERTA_VAGAS_SISU	0	0	0	0	0	0	20	10	5	
			INGRESSANTES_SISU							15	10	5	
			VAGAS_REMANESCENTES_ENEM*							3			
			INGRESSANTES_ENEM							5			
			VAGAS_REMANESCENTES_PDCCS_VAGA_INICIAL										
			INGRESSANTES_PDCCS - VAGA INICIAL										
		INGRESSANTES_GERAL	40	40	40	40	41	40	41	52	53		
		2º SEM	OFERTA_VAGAS	40	40	40	40	40	40	40	40		
			OFERTA_VAGAS_VESTIBULAR	40	40	40	40	40	40	40	40		
			INGRESSANTES_VESTIBULAR	40	40	40	27	40	40	41			
			OFERTA_VAGAS_SISU								0		
			INGRESSANTES_SISU										
			VAGAS_REMANESCENTES_ENEM*										
			INGRESSANTES_ENEM										
			VAGAS_REMANESCENTES_PDCCS_VAGA_INICIAL										
			INGRESSANTES_PDCCS - VAGA INICIAL										
INGRESSANTES_GERAL	40	40	40	27	40	40	41						
ADMINISTRAÇÃO(17)	1º SEM	OFERTA_VAGAS	40	40	40	40	40	40	40	50	50		
		OFERTA_VAGAS_VESTIBULAR	40	40	40	40	40	40	20	40	40		
		INGRESSANTES_VESTIBULAR	39	40	40	40	40	40	19	40	40		
		OFERTA_VAGAS_SISU	0	0	0	0	0	0	20	10	10		
		INGRESSANTES_SISU							14	10	8		
		VAGAS_REMANESCENTES_ENEM*							4				
		INGRESSANTES_ENEM							7				
		VAGAS_REMANESCENTES_PDCCS_VAGA_INICIAL											
		INGRESSANTES_PDCCS - VAGA INICIAL											
	INGRESSANTES_GERAL	39	40	40	40	40	40	40	50	48			
	2º SEM	OFERTA_VAGAS	40	40	40	40	40	40	40	50	50		
		OFERTA_VAGAS_VESTIBULAR	40	40	40	40	40	40	40	40	50	50	
		INGRESSANTES_VESTIBULAR	40	39	40	39	39	40	36	49	43		
		OFERTA_VAGAS_SISU							0	0	0		
		INGRESSANTES_SISU											
		VAGAS_REMANESCENTES_ENEM*											
		INGRESSANTES_ENEM											
		VAGAS_REMANESCENTES_PDCCS_VAGA_INICIAL											
		INGRESSANTES_PDCCS - VAGA INICIAL											
INGRESSANTES_GERAL	40	39	40	39	39	40	36	49	43				
CIÊNCIAS CONTÁBEIS(21)	1º SEM	OFERTA_VAGAS	80	80	80	80	80	80	80	80	80		
		OFERTA_VAGAS_VESTIBULAR	80	80	80	80	80	80	70	70	70		
		INGRESSANTES_VESTIBULAR	81	81	81	80	75	81	71	71	70		
		OFERTA_VAGAS_SISU	0	0	0	0	0	0	10	10	10		
		INGRESSANTES_SISU							10	10	10		
		VAGAS_REMANESCENTES_ENEM*						1					
		INGRESSANTES_ENEM						5					
		VAGAS_REMANESCENTES_PDCCS_VAGA_INICIAL											
		INGRESSANTES_PDCCS - VAGA INICIAL											
INGRESSANTES_GERAL	81	81	81	80	80	81	81	81	80				
CIÊNCIAS CONTÁBEIS(71)	1º SEM	OFERTA_VAGAS	40	40	40	40	40	40	40	40	40		
		OFERTA_VAGAS_VESTIBULAR	40	40	40	40	40	40	35	35	35		
		INGRESSANTES_VESTIBULAR	38	40	40	40	33	32	35	34	35		
		OFERTA_VAGAS_SISU	0	0	0	0	0	0	5	5	5		
		INGRESSANTES_SISU							3	4	5		
		VAGAS_REMANESCENTES_ENEM*					3	4	1				
		INGRESSANTES_ENEM					4	3	2				
		VAGAS_REMANESCENTES_PDCCS_VAGA_INICIAL											
		INGRESSANTES_PDCCS - VAGA INICIAL											
INGRESSANTES_GERAL	38	40	40	40	37	35	40	38	40				
CIÊNCIAS ECONÔMICAS(16)	1º SEM	OFERTA_VAGAS	40	40	40	40	40	40	40	40	40		
		OFERTA_VAGAS_VESTIBULAR	40	40	40	40	40	40	35	30	25		
		INGRESSANTES_VESTIBULAR	40	40	41	40	39	33	31	29	25		
		OFERTA_VAGAS_SISU	0	0	0	0	0	0	5	10	15		
		INGRESSANTES_SISU							1	6	10		
		VAGAS_REMANESCENTES_ENEM*						2	2	2	4		
		INGRESSANTES_ENEM						2	4	3	4		
		VAGAS_REMANESCENTES_PDCCS_VAGA_INICIAL											
		INGRESSANTES_PDCCS - VAGA INICIAL											
INGRESSANTES_GERAL	40	40	41	40	39	35	36	38	39				
CIÊNCIAS ECONÔMICAS(9)	1º SEM	OFERTA_VAGAS	80	80	80	80	80	80	80	80	80		
		OFERTA_VAGAS_VESTIBULAR	80	80	80	80	80	80	65	60	50		
		INGRESSANTES_VESTIBULAR	81	81	79	82	59	81	68	60	52		
		OFERTA_VAGAS_SISU	0	0	0	0	0	0	15	20	30		
		INGRESSANTES_SISU							9	19	24		
		VAGAS_REMANESCENTES_ENEM*						18	2	5	5		
INGRESSANTES_ENEM						15	6	6	6				

CENTRO	CURSO	SEMESTRE INGRESSO	VAGAS / INGRESSO	2010	2011	2012	2013	2014	2015	2016	2017	2018
			VAGAS_REMANESCENTES_PDCCS_VAGA_INICIAL									
			INGRESSANTES_PDCCS - VAGA INICIAL									
			INGRESSANTES_GERAL	81	81	79	82	74	81	83	79	82
	DIREITO(103)	1º SEM	OFERTA_VAGAS		80	80	80	80	80	80	80	80
			OFERTA_VAGAS_VESTIBULAR		80	80	80	80	80	80	80	75
			INGRESSANTES_VESTIBULAR		80	80	81	82	79	80	77	75
			OFERTA_VAGAS_SISU		0	0	0	0	0	0	0	5
			INGRESSANTES_SISU									4
			VAGAS_REMANESCENTES_ENEM*									
			INGRESSANTES_ENEM									
			VAGAS_REMANESCENTES_PDCCS_VAGA_INICIAL									
			INGRESSANTES_PDCCS - VAGA INICIAL									
			INGRESSANTES_GERAL		80	80	81	82	79	80	77	79
	DIREITO(15)	1º SEM	OFERTA_VAGAS	120	80	80	80	80	80	80	80	80
			OFERTA_VAGAS_VESTIBULAR	120	80	80	80	80	80	80	80	80
			INGRESSANTES_VESTIBULAR	118	82	80	80	81	79	80	78	79
			OFERTA_VAGAS_SISU	0	0	0	0	0	0	0	0	0
			INGRESSANTES_SISU									
			VAGAS_REMANESCENTES_ENEM*									
			INGRESSANTES_ENEM									
			VAGAS_REMANESCENTES_PDCCS_VAGA_INICIAL									
			INGRESSANTES_PDCCS - VAGA INICIAL									
			INGRESSANTES_GERAL	118	82	80	80	81	79	80	78	79
	DIREITO(8)	1º SEM	OFERTA_VAGAS	120	80	80	80	80	80	80	80	80
			OFERTA_VAGAS_VESTIBULAR	120	80	80	80	80	80	80	80	80
			INGRESSANTES_VESTIBULAR	125	82	81	81	82	80	80	80	80
			OFERTA_VAGAS_SISU	0	0	0	0	0	0	0	0	0
			INGRESSANTES_SISU									
			VAGAS_REMANESCENTES_ENEM*									
			INGRESSANTES_ENEM									
			VAGAS_REMANESCENTES_PDCCS_VAGA_INICIAL									
			INGRESSANTES_PDCCS - VAGA INICIAL									
			INGRESSANTES_GERAL	125	82	81	81	82	80	80	80	80
	SECRETARIADO EXECUTIVO(67)	1º SEM	OFERTA_VAGAS	40	40	40	40	40	40	40	40	40
			OFERTA_VAGAS_VESTIBULAR	40	40	40	40	40	40	20	20	20
			INGRESSANTES_VESTIBULAR	34	40	23	37	18	21	19	13	20
			OFERTA_VAGAS_SISU	0	0	0	0	0	0	20	20	20
			INGRESSANTES_SISU							12	20	18
			VAGAS_REMANESCENTES_ENEM*	2		10		20	17	4	7	
			INGRESSANTES_ENEM	1		11		19	15	8	7	
			VAGAS_REMANESCENTES_PDCCS_VAGA_INICIAL									
			INGRESSANTES_PDCCS - VAGA INICIAL									
			INGRESSANTES_GERAL	35	40	34	37	37	36	39	40	38
	SERVIÇO SOCIAL(32)	1º SEM	OFERTA_VAGAS	40	40	40	40	40	40	40	40	40
			OFERTA_VAGAS_VESTIBULAR	40	40	40	40	40	40	40	35	35
			INGRESSANTES_VESTIBULAR	37	40	40	35	25	34	35	34	35
			OFERTA_VAGAS_SISU	0	0	0	0	0	0	5	5	
			INGRESSANTES_SISU								4	4
			VAGAS_REMANESCENTES_ENEM*	2				11		2		
			INGRESSANTES_ENEM	1				12		5		
			VAGAS_REMANESCENTES_PDCCS_VAGA_INICIAL	1								
			INGRESSANTES_PDCCS - VAGA INICIAL	1								
			INGRESSANTES_GERAL	39	40	40	35	37	34	40	38	39
	SERVIÇO SOCIAL(72)	1º SEM	OFERTA_VAGAS	40	40	40	40	40	40	40	40	40
			OFERTA_VAGAS_VESTIBULAR	40	40	40	40	40	40	40	40	40
			INGRESSANTES_VESTIBULAR	40	40	40	41	33	41	40	40	42
			OFERTA_VAGAS_SISU	0	0	0	0	0	0	0	0	0
			INGRESSANTES_SISU									
			VAGAS_REMANESCENTES_ENEM*					5				
			INGRESSANTES_ENEM					6				
			VAGAS_REMANESCENTES_PDCCS_VAGA_INICIAL									
			INGRESSANTES_PDCCS - VAGA INICIAL									
			INGRESSANTES_GERAL	40	40	40	41	39	41	40	40	42
CLCH	CIÊNCIAS SOCIAIS(28)	1º SEM	OFERTA_VAGAS	50	50	50	50	50	50	50	50	50
			OFERTA_VAGAS_VESTIBULAR	50	50	50	50	50	50	25	25	25
			INGRESSANTES_VESTIBULAR	51	51	50	51	50	48	27	24	25
			OFERTA_VAGAS_SISU	0	0	0	0	0	0	25	25	25
			INGRESSANTES_SISU							11	21	24
			VAGAS_REMANESCENTES_ENEM*							4		
			INGRESSANTES_ENEM							15		
			VAGAS_REMANESCENTES_PDCCS_VAGA_INICIAL									
			INGRESSANTES_PDCCS - VAGA INICIAL									
			INGRESSANTES_GERAL	51	51	50	51	50	48	53	45	49
	CIÊNCIAS SOCIAIS(68)	1º SEM	OFERTA_VAGAS	50	50	50	50	50	50	50	50	50
			OFERTA_VAGAS_VESTIBULAR	50	50	50	50	50	50	25	25	25
			INGRESSANTES_VESTIBULAR	39	50	41	29	49	46	25	26	28

CENTRO	CURSO	SEMESTRE INGRESSO	VAGAS / INGRESSO	2010	2011	2012	2013	2014	2015	2016	2017	2018
			OFERTA_VAGAS_SISU	0	0	0	0	0	0	25	25	25
			INGRESSANTES_SISU							14	20	22
			VAGAS_REMANESCENTES_ENEM*	1		2	11			1	2	1
			INGRESSANTES_ENEM	1		2	11			2	5	3
			VAGAS_REMANESCENTES_PDCCS_VAGA_INICIAL									
			INGRESSANTES_PDCCS - VAGA INICIAL									
			INGRESSANTES_GERAL	40	50	43	40	49	46	41	51	53
	FILOSOFIA(29)	1º SEM	OFERTA_VAGAS	40	40	40	40	40	40	40	40	40
			OFERTA_VAGAS_VESTIBULAR	40	40	40	40	40	40	35	35	35
			INGRESSANTES_VESTIBULAR	40	40	39	40	40	40	37	36	37
			OFERTA_VAGAS_SISU	0	0	0	0	0	0	5	5	5
			INGRESSANTES_SISU							3	5	4
			VAGAS_REMANESCENTES_ENEM*									
			INGRESSANTES_ENEM									
			VAGAS_REMANESCENTES_PDCCS_VAGA_INICIAL									
			INGRESSANTES_PDCCS - VAGA INICIAL									
			INGRESSANTES_GERAL	40	40	39	40	40	40	40	41	41
	HISTÓRIA(1)	1º SEM	OFERTA_VAGAS	40	40	40	40	40	40	40	40	40
			OFERTA_VAGAS_VESTIBULAR	40	40	40	40	40	40	35	30	30
			INGRESSANTES_VESTIBULAR	45	42	41	40	41	39	37	30	30
			OFERTA_VAGAS_SISU	0	0	0	0	0	0	5	10	10
			INGRESSANTES_SISU							4	10	8
			VAGAS_REMANESCENTES_ENEM*							1		
			INGRESSANTES_ENEM							1		
			VAGAS_REMANESCENTES_PDCCS_VAGA_INICIAL									
			INGRESSANTES_PDCCS - VAGA INICIAL									
			INGRESSANTES_GERAL	45	42	41	40	41	39	42	40	38
	HISTÓRIA(69)	1º SEM	OFERTA_VAGAS	40	40	40	40	40	40	40	40	40
			OFERTA_VAGAS_VESTIBULAR	40	40	40	40	40	40	35	30	30
			INGRESSANTES_VESTIBULAR	41	40	41	41	41	40	35	29	30
			OFERTA_VAGAS_SISU	0	0	0	0	0	0	5	10	10
			INGRESSANTES_SISU							3	10	9
			VAGAS_REMANESCENTES_ENEM*									
			INGRESSANTES_ENEM									
			VAGAS_REMANESCENTES_PDCCS_VAGA_INICIAL									
			INGRESSANTES_PDCCS - VAGA INICIAL									
			INGRESSANTES_GERAL	41	40	41	41	41	40	38	39	39
	LETRAS - LÍNGUA E CULTURA FRANCESAS(100)	1º SEM	OFERTA_VAGAS	20	20	20	20					
			OFERTA_VAGAS_VESTIBULAR	20	20	20	20					
			INGRESSANTES_VESTIBULAR	9	17	9	10					
			OFERTA_VAGAS_SISU	0	0	0	0					
			INGRESSANTES_SISU									
			VAGAS_REMANESCENTES_ENEM*	11	3	9	5					
			INGRESSANTES_ENEM	1	1	3	4					
			VAGAS_REMANESCENTES_PDCCS_VAGA_INICIAL	10		6						
			INGRESSANTES_PDCCS - VAGA INICIAL	10		5						
			INGRESSANTES_GERAL	20	18	17	14					
	LETRAS - LÍNGUAS ESTRANGEIRAS MODERNAS(91-E)	1º SEM	OFERTA_VAGAS	20	20	20	20					
			OFERTA_VAGAS_VESTIBULAR	20	20	20	20					
			INGRESSANTES_VESTIBULAR	13	14	8	8					
			OFERTA_VAGAS_SISU	0	0	0	0					
			INGRESSANTES_SISU									
			VAGAS_REMANESCENTES_ENEM*	6	6	11	12					
			INGRESSANTES_ENEM		2	7	6					
			VAGAS_REMANESCENTES_PDCCS_VAGA_INICIAL	6	6	4	5					
			INGRESSANTES_PDCCS - VAGA INICIAL	3	5	4	5					
			INGRESSANTES_GERAL	16	21	19	19					
	LETRAS - LÍNGUAS ESTRANGEIRAS MODERNAS(91-I)	1º SEM	OFERTA_VAGAS	20	20	20	20					
			OFERTA_VAGAS_VESTIBULAR	20	20	20	20					
			INGRESSANTES_VESTIBULAR	21	20	19	21					
			OFERTA_VAGAS_SISU	0	0	0	0					
			INGRESSANTES_SISU									
			VAGAS_REMANESCENTES_ENEM*									
			INGRESSANTES_ENEM									
			VAGAS_REMANESCENTES_PDCCS_VAGA_INICIAL									
			INGRESSANTES_PDCCS - VAGA INICIAL									
			INGRESSANTES_GERAL	21	20	19	21					
	LETRAS - LÍNGUAS ESTRANGEIRAS MODERNAS(92 - E)	1º SEM	OFERTA_VAGAS	20	20	20	20					
			OFERTA_VAGAS_VESTIBULAR	20	20	20	20					
			INGRESSANTES_VESTIBULAR	5	16	5	6					
			OFERTA_VAGAS_SISU	0	0	0	0					
			INGRESSANTES_SISU									
			VAGAS_REMANESCENTES_ENEM*	15	4	14	14					
			INGRESSANTES_ENEM	1		2	3					
			VAGAS_REMANESCENTES_PDCCS_VAGA_INICIAL	14	4	13	11					
			INGRESSANTES_PDCCS - VAGA INICIAL	4	3	4	7					
			INGRESSANTES_GERAL	10	19	11	16					

CENTRO	CURSO	SEMESTRE INGRESSO	VAGAS / INGRESSO	2010	2011	2012	2013	2014	2015	2016	2017	2018	
	LETRAS - LÍNGUAS ESTRANGEIRAS MODERNAS(92 - I)	1º SEM	OFERTA_VAGAS	20	20	20	20						
			OFERTA_VAGAS_VESTIBULAR	20	20	20	20						
			INGRESSANTES_VESTIBULAR	19	17	13	14						
			OFERTA_VAGAS_SISU	0	0	0	0						
			INGRESSANTES_SISU										
			VAGAS_REMANESCENTES_ENEM*		1	2							
			INGRESSANTES_ENEM		1	3							
			VAGAS_REMANESCENTES_PDCCS_VAGA_INICIAL										
			INGRESSANTES_PDCCS - VAGA INICIAL										
INGRESSANTES_GERAL		19	18	16	14								
	LETRAS ESPANHOL(108)	1º SEM	OFERTA_VAGAS					20	20	20	20	20	
			OFERTA_VAGAS_VESTIBULAR					20	20	10	10	10	
			INGRESSANTES_VESTIBULAR					7	3	3	4	2	
			OFERTA_VAGAS_SISU					0	0	10	10	10	
			INGRESSANTES_SISU								4	7	7
			VAGAS_REMANESCENTES_ENEM*					12	16	12	7	9	
			INGRESSANTES_ENEM					4	15	3	6	3	
			VAGAS_REMANESCENTES_PDCCS_VAGA_INICIAL					8		9	3	5	
			INGRESSANTES_PDCCS - VAGA INICIAL					9		9	4	5	
INGRESSANTES_GERAL					20	18	19	21	17				
	LETRAS ESPANHOL(109)	1º SEM	OFERTA_VAGAS					20	20	20	20	20	
			OFERTA_VAGAS_VESTIBULAR					20	20	10	10	10	
			INGRESSANTES_VESTIBULAR						3	2	3	8	
			OFERTA_VAGAS_SISU					0	0	10	10	10	
			INGRESSANTES_SISU								3	7	4
			VAGAS_REMANESCENTES_ENEM*					20	16	13	10	4	
			INGRESSANTES_ENEM					4	7	1	3	1	
			VAGAS_REMANESCENTES_PDCCS_VAGA_INICIAL					16	9	11	7	6	
			INGRESSANTES_PDCCS - VAGA INICIAL					8	9	4	7	6	
INGRESSANTES_GERAL					12	19	10	20	19				
	LETRAS FRANCÊS(110)	1º SEM	OFERTA_VAGAS					20	20	20	20	20	
			OFERTA_VAGAS_VESTIBULAR					20	20	10	10	10	
			INGRESSANTES_VESTIBULAR					6	6	6	2	6	
			OFERTA_VAGAS_SISU					0	0	10	10	10	
			INGRESSANTES_SISU								5	7	5
			VAGAS_REMANESCENTES_ENEM*										
			INGRESSANTES_ENEM					6	11	6	6	6	
			VAGAS_REMANESCENTES_PDCCS_VAGA_INICIAL					3		2	2	2	
			INGRESSANTES_PDCCS - VAGA INICIAL					9		2	2	2	
INGRESSANTES_GERAL					21	17	19	17	19				
	LETRAS INGLÊS(106)	1º SEM	OFERTA_VAGAS					20	20	20	20	20	
			OFERTA_VAGAS_VESTIBULAR					20	20	20	20	20	
			INGRESSANTES_VESTIBULAR					20	19	20	20	20	
			OFERTA_VAGAS_SISU					0	0	0	0	0	
			INGRESSANTES_SISU										
			VAGAS_REMANESCENTES_ENEM*										
			INGRESSANTES_ENEM										
			VAGAS_REMANESCENTES_PDCCS_VAGA_INICIAL										
			INGRESSANTES_PDCCS - VAGA INICIAL										
INGRESSANTES_GERAL							20	19	20	20	20		
	LETRAS INGLÊS(107)	1º SEM	OFERTA_VAGAS					20	20	20	20	20	
			OFERTA_VAGAS_VESTIBULAR					20	20	20	20	20	
			INGRESSANTES_VESTIBULAR					18	19	18	20	20	
			OFERTA_VAGAS_SISU					0	0	0	0	0	
			INGRESSANTES_SISU										
			VAGAS_REMANESCENTES_ENEM*										
			INGRESSANTES_ENEM										
			VAGAS_REMANESCENTES_PDCCS_VAGA_INICIAL										
			INGRESSANTES_PDCCS - VAGA INICIAL										
INGRESSANTES_GERAL							20	19	18	20	20		
	LETRAS PORTUGUÊS(104)	1º SEM	OFERTA_VAGAS					60	60	60	60	60	
			OFERTA_VAGAS_VESTIBULAR					60	60	60	55	55	
			INGRESSANTES_VESTIBULAR					31	54	46	49	40	
			OFERTA_VAGAS_SISU					0	0	0	5	5	
			INGRESSANTES_SISU									5	5
			VAGAS_REMANESCENTES_ENEM*					25		13	2	15	
			INGRESSANTES_ENEM					22		12	5	13	
			VAGAS_REMANESCENTES_PDCCS_VAGA_INICIAL										
			INGRESSANTES_PDCCS - VAGA INICIAL										
INGRESSANTES_GERAL							53	54	58	59	58		
	LETRAS PORTUGUÊS(105)	1º SEM	OFERTA_VAGAS					60	60	60	60	60	
			OFERTA_VAGAS_VESTIBULAR					60	60	60	50	50	
			INGRESSANTES_VESTIBULAR					20	25	30	31	28	
			OFERTA_VAGAS_SISU					0	0	0	10	10	
			INGRESSANTES_SISU									9	9
			VAGAS_REMANESCENTES_ENEM*					39	31	28	15	23	

CENTRO	CURSO	SEMESTRE INGRESSO	VAGAS / INGRESSO	2010	2011	2012	2013	2014	2015	2016	2017	2018
			INGRESSANTES_ENEM					34	25	20	19	24
			VAGAS_REMANESCENTES_PDCS_VAGA_INICIAL							8		5
			INGRESSANTES_PDCS - VAGA INICIAL							8		5
			INGRESSANTES_GERAL					54	50	58	59	66
	LETRAS(18)	1º SEM	OFERTA_VAGAS	60	60	60	60					
			OFERTA_VAGAS_VESTIBULAR	60	60	60	60					
			INGRESSANTES_VESTIBULAR	28	32	24	13					
			OFERTA_VAGAS_SISU	0	0	0	0					
			INGRESSANTES_SISU									
			VAGAS_REMANESCENTES_ENEM*	21	25	27	44					
			INGRESSANTES_ENEM	2	9	10	15					
			VAGAS_REMANESCENTES_PDCS_VAGA_INICIAL	19	13	20	30					
			INGRESSANTES_PDCS - VAGA INICIAL	5	13	11	32					
			INGRESSANTES_GERAL	35	54	45	60					
	LETRAS(3)	1º SEM	OFERTA_VAGAS	60	60	60	60					
			OFERTA_VAGAS_VESTIBULAR	60	60	60	60					
			INGRESSANTES_VESTIBULAR	43	53	43	46					
			OFERTA_VAGAS_SISU	0	0	0	0					
			INGRESSANTES_SISU									
			VAGAS_REMANESCENTES_ENEM*	6	5	15	8					
			INGRESSANTES_ENEM	3	5	15	8					
			VAGAS_REMANESCENTES_PDCS_VAGA_INICIAL	3		2						
			INGRESSANTES_PDCS - VAGA INICIAL	3		2						
			INGRESSANTES_GERAL	49	58	60	54					
CTU	ARQUITETURA E URBANISMO(53)	1º SEM	OFERTA_VAGAS	60	60	60	60	60	60	60	60	60
			OFERTA_VAGAS_VESTIBULAR	60	60	60	60	60	60	60	60	60
			INGRESSANTES_VESTIBULAR	60	61	60	60	59	60	60	60	59
			OFERTA_VAGAS_SISU	0	0	0	0	0	0	0	0	0
			INGRESSANTES_SISU									
			VAGAS_REMANESCENTES_ENEM*									
			INGRESSANTES_ENEM									
			VAGAS_REMANESCENTES_PDCS_VAGA_INICIAL									
			INGRESSANTES_PDCS - VAGA INICIAL									
			INGRESSANTES_GERAL	60	61	60	60	59	60	60	60	59
	ENGENHARIA CIVIL(22)	1º SEM	OFERTA_VAGAS	70	70	70	70	70	70	70	70	70
			OFERTA_VAGAS_VESTIBULAR	70	70	70	70	70	70	70	70	70
			INGRESSANTES_VESTIBULAR	69	70	70	71	71	70	69	68	68
			OFERTA_VAGAS_SISU	0	0	0	0	0	0	0	0	0
			INGRESSANTES_SISU									
			VAGAS_REMANESCENTES_ENEM*									
			INGRESSANTES_ENEM									
			VAGAS_REMANESCENTES_PDCS_VAGA_INICIAL									
			INGRESSANTES_PDCS - VAGA INICIAL									
			INGRESSANTES_GERAL	69	70	70	71	71	70	69	68	68
	ENGENHARIA ELÉTRICA(79)	1º SEM	OFERTA_VAGAS	40	40	40	40	40	40	40	40	45
			OFERTA_VAGAS_VESTIBULAR	40	40	40	40	40	40	40	40	45
			INGRESSANTES_VESTIBULAR	40	41	38	40	40	42	40	38	44
			OFERTA_VAGAS_SISU	0	0	0	0	0	0	0	0	0
			INGRESSANTES_SISU									
			VAGAS_REMANESCENTES_ENEM*									
			INGRESSANTES_ENEM									
			VAGAS_REMANESCENTES_PDCS_VAGA_INICIAL									
			INGRESSANTES_PDCS - VAGA INICIAL									
			INGRESSANTES_GERAL	40	41	38	40	40	42	40	38	44
Total OFERTA_VAGAS				3.100	3.100	3.100	3.100	3.090	3.090	3.090	3.080	3.085
Total OFERTA_VAGAS_VESTIBULAR				3.100	3.100	3.100	3.100	3.090	3.090	2.550	2.480	2.482
Total INGRESSANTES_VESTIBULAR				2.849	3.001	2.582	2.589	2.437	2.719	2.329	2.374	2.348
Total OFERTA_VAGAS_SISU				0	0	0	0	0	0	540	600	603
Total INGRESSANTES_SISU										326	512	500
Total VAGAS_REMANESCENTES_ENEM*				187	85	399	400	578	283	302	106	185
Total INGRESSANTES_ENEM				30	47	254	252	503	224	352	107	167
Total VAGAS_REMANESCENTES_PDCS_VAGA_INICIAL				153	42	146	114	56	19	43	25	31
Total INGRESSANTES_PDCS - VAGA INICIAL				64	31	63	78	35	14	33	27	27
Total INGRESSANTES_GERAL				2.943	3.079	2.899	2.919	2.975	2.957	3.040	3.020	3.042

Fonte: AGDAA56(30/08/2018) – adaptado (ingressantes), COPS(vagas), PROGRAD (Vagas - PDCS-Vaga Inicial)

*VAGAS_REMANESCENTES_ENEM: Durante o processo de matrícula, caso surjam novas vagas exclusivamente aos cursos indicados no Anexo Único do Edital de vagas remanescentes (COPS), estas serão aproveitadas pelos candidatos inscritos conforme requisitos do edital, seguindo-se estritamente a ordem de classificação. Para PDCS-VAGA INICIAL são ofertadas as vagas remanescentes não preenchidas pelo ENEM.

SISU – 2016, 2017 e 2018.

2.1.3 INGRESSANTES 2010 A 2018 - OUTRAS FORMAS DE INGRESSO

A Tabela 16 demonstra o número de ingressantes na Uel através das outras formas de ingresso no período de 2010 a 2018.

Tabela 16- Ingressantes por outras formas de ingresso 2010 a 2018.

CENTRO	CURSO	INGRESSO	2010	2011	2012	2013	2014	2015	2016	2017	2018	TOTAL	
CCA	AGRONOMIA(51)	VESTIBULAR INDIGENA		1								1	
	MEDICINA VETERINÁRIA(26)	VESTIBULAR INDIGENA			1							1	
CCB	BIOMEDICINA(84)	CONVÊNIO PEC-G		1	1			1	1	1		5	
	CIÊNCIAS BIOLÓGICAS(25)	CONVÊNIO PEC-G									1	1	
		PDCS - OUTRA HABILITAÇÃO	1									1	
	PSICOLOGIA(23)	CONVÊNIO PEC-G								1		1	
		PDCS - OUTRA HABILITAÇÃO	1			1		2		2		6	
CCE	CIÊNCIA DA COMPUTAÇÃO(56)	CONVÊNIO PEC-G			1	1						2	
		EX_OFÍCIO FEDERAL						1				1	
	FÍSICA(47)	PDCS - OUTRA HABILITAÇÃO	1	1	2			1				5	
	FÍSICA(62)	PDCS - OUTRA HABILITAÇÃO			1						1	2	
	GEOGRAFIA(2)	PDCS - OUTRA HABILITAÇÃO	4	6			6	4	7	4		31	
	GEOGRAFIA(70)	PDCS - OUTRA HABILITAÇÃO	1	5			2	2	3	1	8	22	
	LICENCIATURA EM COMPUTAÇÃO (ASTORGA)(200)	EAD									36	36	
	LICENCIATURA EM COMPUTAÇÃO (BANDEIRANTES)(201)	EAD									34	34	
	LICENCIATURA EM COMPUTAÇÃO (BELA VISTA DO PARAÍSO)(202)	EAD									49	49	
	LICENCIATURA EM COMPUTAÇÃO (CÂNDIDO DE ABREU)(203)	EAD									4	4	
	LICENCIATURA EM COMPUTAÇÃO (CIDADE GAÚCHA)(204)	EAD									32	32	
	LICENCIATURA EM COMPUTAÇÃO (IRETAMA)(205)	EAD									4	4	
	LICENCIATURA EM COMPUTAÇÃO (LONDRINA)(210)	EAD									126	126	
	LICENCIATURA EM COMPUTAÇÃO (PRUDENTÓPOLIS)(207)	EAD									32	32	
	LICENCIATURA EM COMPUTAÇÃO (SIQUEIRA CAMPOS)(208)	EAD									28	28	
	MATEMÁTICA(38)	PDCS - OUTRA HABILITAÇÃO		1	1	1			1				4
	MATEMÁTICA(7)	PDCS - OUTRA HABILITAÇÃO	1		2				1				4
	QUÍMICA(48)	PDCS - OUTRA HABILITAÇÃO	4	4	3				1	2	1		15
	QUÍMICA(78)	PDCS - OUTRA HABILITAÇÃO	1	3					2	1			7
	CCS	ENFERMAGEM(75)	VESTIBULAR INDIGENA		1								1
FARMÁCIA(13)		CONVÊNIO PEC-G		1								1	
FISIOTERAPIA(52)		CONVÊNIO PEC-G	1	1						1		3	
MEDICINA(11)		CONVÊNIO PEC-G	1		1	1	1	1	1	1	1	7	
		DEPENDENTE DE EX_OFÍCIO		1									1
		EX_OFÍCIO ESTADUAL								1			1
		VESTIBULAR INDIGENA	1	2									3
ODONTOLOGIA(12)		CONVÊNIO PEC-G			1	1	1						3
CECA	ARTES VISUAIS(102)	VESTIBULAR INDIGENA				1						1	
	COMUNICAÇÃO SOCIAL - JORNALISMO(65)	VESTIBULAR INDIGENA				1						1	
	COMUNICAÇÃO SOCIAL - RELAÇÕES PÚBLICAS(55)	CONVÊNIO PEC-G		1	1							2	
	DESIGN DE MODA(89)	CONVÊNIO PEC-G			1		1	1				3	
	DESIGN GRÁFICO(88)	CONVÊNIO PEC-G				1	2	1				4	
		VESTIBULAR INDIGENA		1									1
	FORMAÇÃO PEDAGÓGICA (PARFOR)(164)	PARFOR				24							24
	PEDAGOGIA(33)	VESTIBULAR INDIGENA				2							2
PEDAGOGIA(34)	VESTIBULAR INDIGENA	1										1	
CEFE	EDUCAÇÃO FÍSICA - LICENCIATURA(37)	VESTIBULAR INDIGENA	1	1		1						3	
	ESPORTE(93)	PDCS - OUTRA HABILITAÇÃO								17		17	
CESA	ADMINISTRAÇÃO(17)	CONVÊNIO PEC-G			1		1	1				3	
	CIÊNCIAS CONTÁBEIS(71)	CONVÊNIO PEC-G		1							1	2	
	CIÊNCIAS ECONÔMICAS(16)	CONVÊNIO PEC-G			1	1	2		1	1		6	
	DIREITO(15)	CONVÊNIO PEC-G			1		1	2				4	
		VESTIBULAR INDIGENA				1							1
	DIREITO(8)	EX_OFÍCIO FEDERAL				1							1
	SERVIÇO SOCIAL(32)	VESTIBULAR INDIGENA			1								1
	SERVIÇO SOCIAL(72)	VESTIBULAR INDIGENA			1								1

CENTRO	CURSO	INGRESSO	2010	2011	2012	2013	2014	2015	2016	2017	2018	TOTAL
CLCH	CIÊNCIAS SOCIAIS(28)	PDCS - OUTRA HABILITAÇÃO	4	2				1	1	2		10
	CIÊNCIAS SOCIAIS(68)	PDCS - OUTRA HABILITAÇÃO			5	3	1	2		1	1	13
	HISTÓRIA(1)	VESTIBULAR INDIGENA	2		1							3
	LETRAS - LÍNGUAS ESTRANGEIRAS MODERNAS(92)	CONVÊNIO PEC-G	1									1
	LETRAS PORTUGUÊS(104)	PDCS - OUTRA HABILITAÇÃO								1		1
	LETRAS(18)	CONVÊNIO PEC-G				1						1
	LETRAS(3)	VESTIBULAR INDIGENA			2							2
CTU	ARQUITETURA E URBANISMO(53)	CONVÊNIO PEC-G		2		1	2	1	1			7
		EX_OFÍCIO FEDERAL			1							1
	ENGENHARIA CIVIL(22)	CONVÊNIO PEC-G	1	1		1				1	1	5
	ENGENHARIA ELÉTRICA(79)	CONVÊNIO PEC-G							1			1
TOTAL			27	37	30	44	20	26	38	363	12	597

Fonte: AGDAA56(30/08/2018) – adaptado

* não ocupam vagas do processo seletivo.

2.1.4 ALUNOS MATRICULADOS NOS CENTROS DE ESTUDOS

A Tabela 17 e Gráfico 04 apresentam o quantitativo de alunos matriculados nos Centros de Estudos.

Tabela 17-Número de alunos matriculados por Centros de Estudos da UEL.

CENTROS DE ESTUDOS	TOTAL
CENTRO DE CIÊNCIAS AGRÁRIAS - CCA	1.016
CENTRO DE CIÊNCIAS BIOLÓGICAS - CCB	707
CENTRO DE CIÊNCIAS EXATAS - CCE	1.401
CENTRO DE CIÊNCIAS BIOLÓGICAS - CCS	1.529
CENTRO DE EDUCAÇÃO, COMUNICAÇÃO E ARTES - CECA	1.786
CENTRO DE EDUCAÇÃO FÍSICA E ESPORTE - CEFE	837
CENTRO DE ESTUDOS SOCIAIS APLICADOS - CESA	3.173
CENTRO DE LETRAS E CIÊNCIAS HUMANAS - CLCH	1.447
CENTRO DE TECNOLOGIA E URBANISMO - CTU	865
Total Geral	12.761

Fonte: AGDAC98(10/10/2018).

Gráfico 04-Total de alunos matriculados por Centros de Estudos da UEL.

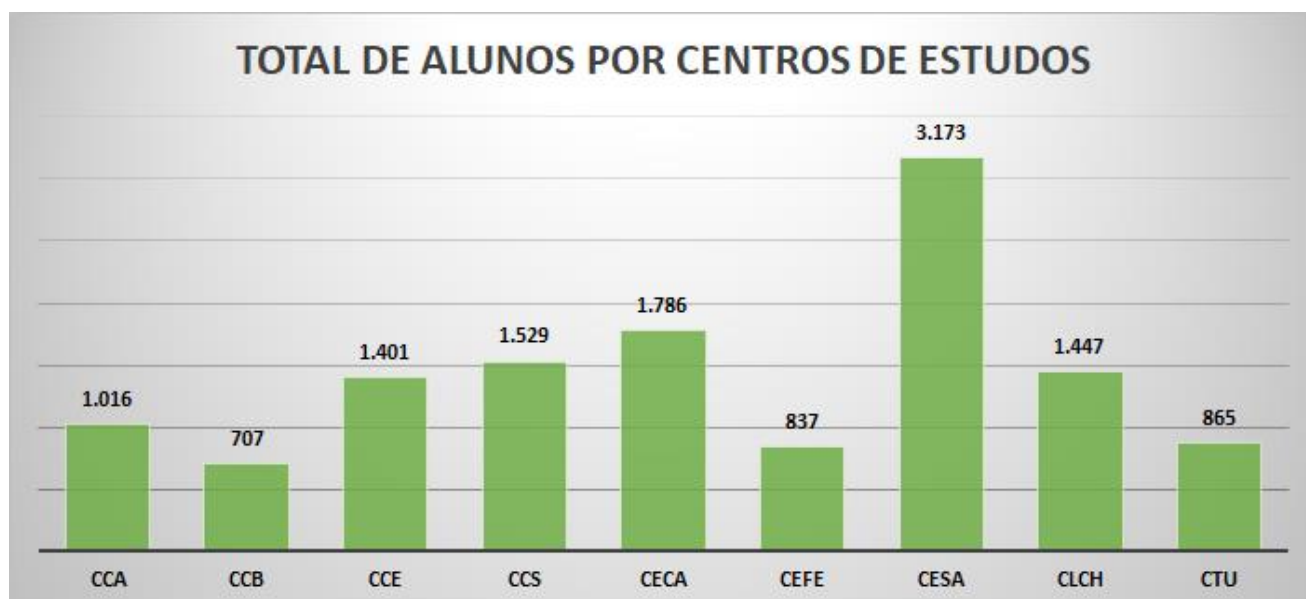

2.1.5 ALUNOS MATRICULADOS NOS CENTROS DE ESTUDOS POR CURSO

Ainda em relação ao número de alunos matriculados, a Tabela 18 permite visualizar o quantitativo em cada um dos cursos de graduação da UEL.

Tabela 18-Quantitativo de alunos matriculados nos Cursos dos Centros de Estudos da UEL – REGIME: ANUAL.

REGIME ANUAL											
CENTRO	MODALIDADE	CURSO	SEXO	1ª	2ª	3ª	4ª	5ª	6ª	TOTAL	
CCA	PRESENCIAL	AGRONOMIA(51)	FEMININO	39	28	21	33	20		141	
			MASCULINO	92	46	58	36	49		281	
			AGRONOMIA(51) Total		131	74	79	69	69		422
		MEDICINA VETERINÁRIA(26)	FEMININO	66	59	84	68	38			315
			MASCULINO	27	22	19	27	20			115
			MEDICINA VETERINÁRIA(26) Total		93	81	103	95	58		430
		ZOOTECNIA(85)	FEMININO	33	19	17	13	22			104
			MASCULINO	20	14	6	12	8			60
			ZOOTECNIA(85) Total		53	33	23	25	30		164
		PRESENCIAL	Total		277	188	205	189	15	7	1.016
CCA Total				277	188	205	189	15	7	1.016	
CCB	PRESENCIAL	BIOMEDICINA(84)	FEMININO	18	8	12	10			48	
			MASCULINO	5	7	5	6			23	
			BIOMEDICINA(84) Total		23	15	17	16			71
		CIÊNCIAS BIOLÓGICAS(25)	FEMININO	47	46	24	47				164
			MASCULINO	31	23	21	22				97
			CIÊNCIAS BIOLÓGICAS(25) Total		78	69	45	69			261
		PSICOLOGIA(23)	FEMININO	56	57	66	55	49			283
			MASCULINO	25	26	9	16	16			92
			PSICOLOGIA(23) Total		81	83	75	71	65		375
		PRESENCIAL	Total		182	167	137	156	65		707
CCB Total				182	167	137	156	65		707	
CCE	PRESENCIAL	CIÊNCIA DA COMPUTAÇÃO(56)	FEMININO	4	3	1	2			10	
			MASCULINO	53	43	29	30			155	
			CIÊNCIA DA COMPUTAÇÃO(56) Total		57	46	30	32			165
		FÍSICA(47)	FEMININO	7	4	5	5	2			23
			MASCULINO	21	19	25	6	8			79
			FÍSICA(47) Total		28	23	30	11	10		102
		FÍSICA(62)	FEMININO	9	10	7	4	4			34
			MASCULINO	20	21	32	16	8			97
			FÍSICA(62) Total		29	31	39	20	12		131
		GEOGRAFIA(2)	FEMININO	13	9	11	19				52
			MASCULINO	38	27	20	49				134
			GEOGRAFIA(2) Total		51	36	31	68			186
			GEOGRAFIA(70)	FEMININO	28	9	12	22			71

REGIME ANUAL											
CENTRO	MODALIDADE	CURSO	SEXO	1ª	2ª	3ª	4ª	5ª	6ª	TOTAL	
			MASCULINO	24	30	12	30			96	
		GEOGRAFIA(70) Total		52	39	24	52			167	
		MATEMÁTICA(38)	FEMININO	11	10	2	6			29	
		MATEMÁTICA(38)	MASCULINO	23	18	4	13			58	
		MATEMÁTICA(38) Total		34	28	6	19			87	
		MATEMÁTICA(7)	FEMININO	14	12	7	17			50	
		MATEMÁTICA(7)	MASCULINO	27	20	15	22			84	
		MATEMÁTICA(7) Total		41	32	22	39			134	
		QUÍMICA(48)	FEMININO	18	19	6	20			63	
		QUÍMICA(48)	MASCULINO	21	22	8	29			80	
		QUÍMICA(48) Total		39	41	14	49			143	
		QUÍMICA(78)	FEMININO	17	21	10	42			90	
		QUÍMICA(78)	MASCULINO	18	13	12	17			60	
		QUÍMICA(78) Total		35	34	22	59			150	
	PRESENCIAL	Total		366	310	218	349	22		1.265	
CCE Total				366	310	218	349	22		1.265	
CCS	PRESENCIAL	ENFERMAGEM(75)	FEMININO	56	50	47	39			192	
		ENFERMAGEM(75)	MASCULINO	12	5	5	2			24	
			ENFERMAGEM(75) Total		68	55	52	41		216	
			FARMÁCIA(13)	FEMININO	54	72	32	35	28		221
			FARMÁCIA(13)	MASCULINO	23	18	8	7	9		65
			FARMÁCIA(13) Total		77	90	40	42	37		286
			FISIOTERAPIA(52)	FEMININO	57	40	46	40			183
			FISIOTERAPIA(52)	MASCULINO	14	15	14	9			52
			FISIOTERAPIA(52) Total		71	55	60	49			235
			MEDICINA(11)	FEMININO	39	47	39	51	40	3	252
			MEDICINA(11)	MASCULINO	45	37	43	45	31	3	239
			MEDICINA(11) Total		84	84	82	96	71	7	491
			ODONTOLOGIA(12)	FEMININO	54	54	45	43	38		234
			ODONTOLOGIA(12)	MASCULINO	8	22	13	12	12		67
			ODONTOLOGIA(12) Total		62	76	58	55	50		301
		PRESENCIAL	Total		362	360	292	283	15	7	1.529
	CCS Total				362	360	292	283	15	7	1.529
CECA	PRESENCIAL	ARQUIVOLOGIA(82)	FEMININO	20	17	10	22			69	
		ARQUIVOLOGIA(82)	MASCULINO	25	7	8	12			52	
			ARQUIVOLOGIA(82) Total		45	24	18	34		121	
			ARTES CÊNICAS(81)	FEMININO	27	13	19	18			77
			ARTES CÊNICAS(81)	MASCULINO	21	10	15	17			63
		ARTES CÊNICAS(81) Total		48	23	34	35			140	

REGIME ANUAL										
CENTRO	MODALIDADE	CURSO	SEXO	1ª	2ª	3ª	4ª	5ª	6ª	TOTAL
		ARTES VISUAIS(101)	FEMININO	15	14	13	12			54
			MASCULINO	10	3	4	5			22
		ARTES VISUAIS(101) Total		25	17	17	17			76
		ARTES VISUAIS(102)	FEMININO	12	12	8	10			42
			MASCULINO	13	11	9	11			44
		ARTES VISUAIS(102) Total		25	23	17	21			86
		BIBLIOTECONOMIA(49)	FEMININO	24	24	17	21			86
			MASCULINO	16	4	6	9			35
		BIBLIOTECONOMIA(49) Total		40	28	23	30			121
		COMUNICAÇÃO SOCIAL - JORNALISMO(54)	FEMININO				2			2
			MASCULINO			1				1
		COMUNICAÇÃO SOCIAL - JORNALISMO(54) Total				1	2			3
		COMUNICAÇÃO SOCIAL - JORNALISMO(65)	MASCULINO			2	4			6
		COMUNICAÇÃO SOCIAL - JORNALISMO(65) Total				2	4			6
		COMUNICAÇÃO SOCIAL - RELAÇÕES PÚBLICAS(55)	FEMININO				1			1
		COMUNICAÇÃO SOCIAL - RELAÇÕES PÚBLICAS(55) Total					1			1
		COMUNICAÇÃO SOCIAL - RELAÇÕES PÚBLICAS(66)	FEMININO			2	3			5
			MASCULINO			1	1			2
		COMUNICAÇÃO SOCIAL - RELAÇÕES PÚBLICAS(66) Total				3	4			7
		DESIGN DE MODA(89)	FEMININO	30	23	24	31			108
			MASCULINO	5	5	2	3			15
		DESIGN DE MODA(89) Total		35	28	26	34			123
		DESIGN GRÁFICO(88)	FEMININO	13	13	13	12			51
			MASCULINO	8	8	4	10			30
		DESIGN GRÁFICO(88) Total		21	21	17	22			81
		JORNALISMO(111)	FEMININO	18	15	12	6			51
			MASCULINO	3	5	6	9			23
		JORNALISMO(111) Total		21	20	18	15			74
		JORNALISMO(112)	FEMININO	12	10	10	13			45
			MASCULINO	14	9	5	7			35
		JORNALISMO(112) Total		26	19	15	20			80
		MÚSICA(64)	FEMININO	9	7	3	8			27
			MASCULINO	11	13	11	20			55
		MÚSICA(64) Total		20	20	14	28			82
		PEDAGOGIA(33)	FEMININO	74	74	71	72	31		322
			MASCULINO	7	7	2	3	1		20
		PEDAGOGIA(33) Total		81	81	73	75	32		342
		PEDAGOGIA(34)	FEMININO	82	75	63	50	11		281
			MASCULINO	3	2	1	1			7
		PEDAGOGIA(34) Total		85	77	64	51	11		288
		RELAÇÕES PÚBLICAS(113)	FEMININO	14	13	12	7			46
			MASCULINO	7	7	4	6			24
		RELAÇÕES PÚBLICAS(113) Total		21	20	16	13			70

REGIME ANUAL										
CENTRO	MODALIDADE	CURSO	SEXO	1ª	2ª	3ª	4ª	5ª	6ª	TOTAL
		RELAÇÕES PÚBLICAS(114)	FEMININO	16	13	10	8			47
			MASCULINO	8	6	12	5			31
		RELAÇÕES PÚBLICAS(114) Total		24	19	22	13			78
	PRESENCIAL									
	Total			517	420	380	419	43		1.779
CECA Total				517	420	380	419	43		1.779
CEFE	PRESENCIAL	EDUCAÇÃO FÍSICA - BACHARELADO(86)	FEMININO	40	23	25	26			114
			MASCULINO	78	56	45	43			222
		EDUCAÇÃO FÍSICA - BACHARELADO(86) Total		118	79	70	69			336
		EDUCAÇÃO FÍSICA - BACHARELADO(87)	FEMININO	22	29	10	11			72
			MASCULINO	99	48	43	42			232
		EDUCAÇÃO FÍSICA - BACHARELADO(87) Total		121	77	53	53			304
		EDUCAÇÃO FÍSICA - LICENCIATURA(20)	FEMININO	10	14	10	9			43
			MASCULINO	20	15	8	3			46
		EDUCAÇÃO FÍSICA - LICENCIATURA(20) Total		30	29	18	12			89
		EDUCAÇÃO FÍSICA - LICENCIATURA(37)	FEMININO	11	6	9	11			37
			MASCULINO	28	15	10	14			67
		EDUCAÇÃO FÍSICA - LICENCIATURA(37) Total		39	21	19	25			104
		ESPORTE(93)	FEMININO				1			1
			MASCULINO				3			3
		ESPORTE(93) Total					4			4
	PRESENCIAL									
	Total			308	206	160	163			837
CEFE Total				308	206	160	163			837
CESA	PRESENCIAL	CIÊNCIAS CONTÁBEIS(21)	FEMININO	40	38	28	31			137
			MASCULINO	70	54	37	40			201
		CIÊNCIAS CONTÁBEIS(21) Total		110	92	65	71			338
		CIÊNCIAS CONTÁBEIS(71)	FEMININO	32	25	16	15			88
			MASCULINO	27	11	14	14			66
		CIÊNCIAS CONTÁBEIS(71) Total		59	36	30	29			154
		CIÊNCIAS ECONÔMICAS(16)	FEMININO	17	8	9	3			37
			MASCULINO	36	25	16	9	6		92
		CIÊNCIAS ECONÔMICAS(16) Total		53	33	25	12	6		129
		CIÊNCIAS ECONÔMICAS(9)	FEMININO	38	13	21	10	2		84
			MASCULINO	102	51	46	22	7		228
		CIÊNCIAS ECONÔMICAS(9) Total		140	64	67	32	9		312
		DIREITO(103)	FEMININO	50	53	50	43	49		245
			MASCULINO	27	27	17	25	20		116
		DIREITO(103) Total		77	80	67	68	69		361
		DIREITO(15)	FEMININO	50	54	61	55	56		276
			MASCULINO	30	27	23	28	37		145
		DIREITO(15) Total		80	81	84	83	93		421
		DIREITO(8)	FEMININO	48	41	39	50	52		230
			MASCULINO	36	47	42	37	42		204

REGIME ANUAL										
CENTRO	MODALIDADE	CURSO	SEXO	1ª	2ª	3ª	4ª	5ª	6ª	TOTAL
		DIREITO(8) Total		84	88	81	87	94		434
		SECRETARIADO EXECUTIVO(67)	FEMININO	35	27	21	32			115
			MASCULINO	7	8	2	1			18
		SECRETARIADO EXECUTIVO(67) Total		42	35	23	33			133
		SERVIÇO SOCIAL(32)	FEMININO	39	28	18	18			103
			MASCULINO	16	7	2	2			27
		SERVIÇO SOCIAL(32) Total		55	35	20	20			130
		SERVIÇO SOCIAL(72)	FEMININO	55	33	22	33			143
			MASCULINO	12	2	5	2			21
		SERVIÇO SOCIAL(72) Total		67	35	27	35			164
		PRESENCIAL Total		767	579	489	470	27	1	2.576
CESA Total				767	579	489	470	27	1	2.576
CLCH	PRESENCIAL	FILOSOFIA(29)	FEMININO	17	10	9	5			41
			MASCULINO	29	37	14	29			109
		FILOSOFIA(29) Total		46	47	23	34			150
		LETRAS - LÍNGUA E CULTURA FRANCESAS(100)	FEMININO				2			2
			MASCULINO		1					1
		LETRAS - LÍNGUA E CULTURA FRANCESAS(100) Total			1		2			3
		LETRAS - LÍNGUAS ESTRANGEIRAS MODERNAS(91)	MASCULINO			1	1			2
		LETRAS - LÍNGUAS ESTRANGEIRAS MODERNAS(91) Total				1	1			2
		LETRAS - LÍNGUAS ESTRANGEIRAS MODERNAS(92)	FEMININO				1			1
		LETRAS - LÍNGUAS ESTRANGEIRAS MODERNAS(92) Total					1			1
		LETRAS ESPANHOL(108)	FEMININO	7	15	6	7			35
			MASCULINO	9	4	4	3			20
		LETRAS ESPANHOL(108) Total		16	19	10	10			55
		LETRAS ESPANHOL(109)	FEMININO	12	6					18
			MASCULINO	14	1					15
		LETRAS ESPANHOL(109) Total		26	7					33
		LETRAS FRANCÊS(110)	FEMININO	11	10	7	3			31
			MASCULINO	6	3	2	2			13
		LETRAS FRANCÊS(110) Total		17	13	9	5			44
		LETRAS INGLÊS(106)	FEMININO	14	10	11	9			44
			MASCULINO	9	10	4	6			29
		LETRAS INGLÊS(106) Total		23	20	15	15			73
		LETRAS INGLÊS(107)	FEMININO	14	14	10	8			46
			MASCULINO	8	1	4	3			16
		LETRAS INGLÊS(107) Total		22	15	14	11			62
		LETRAS PORTUGUÊS(104)	FEMININO	46	40	39	27			152
			MASCULINO	25	16	11	8			60
		LETRAS PORTUGUÊS(104) Total		71	56	50	35			212
		LETRAS PORTUGUÊS(105)	FEMININO	44	33	33	13			123

REGIME ANUAL											
CENTRO	MODALIDADE	CURSO	SEXO	1ª	2ª	3ª	4ª	5ª	6ª	TOTAL	
			MASCULINO	28	11	7	5			51	
		LETRAS PORTUGUÊS(105) Total		72	44	40	18			174	
		LETRAS(18)	FEMININO			1	2			3	
			MASCULINO				1			1	
		LETRAS(18) Total				1	3			4	
		LETRAS(3)	MASCULINO			1	1			2	
		LETRAS(3) Total				1	1			2	
	PRESENCIAL	Total		293	222	164	136			815	
CLCH Total				293	222	164	136			815	
CTU	PRESENCIAL	ARQUITETURA E URBANISMO(53)	FEMININO	43	49	52	49	45		238	
			MASCULINO	20	10	9	16	18	73		
			ARQUITETURA E URBANISMO(53) Total		63	59	61	65	63	311	
		ENGENHARIA CIVIL(22)	FEMININO	25	27	25	16	17		110	
			MASCULINO	61	45	42	50	42	240		
			ENGENHARIA CIVIL(22) Total		86	72	67	66	59	350	
		ENGENHARIA ELÉTRICA(79)	FEMININO			4	6	4	3		17
			MASCULINO			34	32	37	42	145	
			ENGENHARIA ELÉTRICA(79) Total			38	38	41	45	162	
		PRESENCIAL	Total		149	169	166	172	16	7	823
CTU Total				149	169	166	172	16	7	823	
Total Geral				3.221	2.621	2.211	2.337	883	74	11.347	

Fonte: AGDAC98(17/10/2017).

Tabela 19-Quantitativo de alunos matriculados nos Cursos dos Centros de Estudos da UEL – REGIME: SEMESTRAL.

REGIME SEMESTRAL													
CENTRO	MODALIDADE	CURSO	SEXO	1ºSEM	2ºSEM	3ºSEM	4ºSEM	5ºSEM	6ºSEM	7ºSEM	8ºSEM	TOTAL	
CCE	DISTÂNCIA	LICENCIATURA EM COMPUTAÇÃO (ASTORGA)(200)	FEMININO			6						6	
			MASCULINO			10						10	
			LICENCIATURA EM COMPUTAÇÃO (ASTORGA)(200) Total			16						16	
		LICENCIATURA EM COMPUTAÇÃO (BANDEIRANTES)(201)	FEMININO			4							4
			MASCULINO			6							6
			LICENCIATURA EM COMPUTAÇÃO (BANDEIRANTES)(201) Total			10						10	
		LICENCIATURA EM COMPUTAÇÃO (BELA VISTA DO PARAÍSO)(202)	FEMININO			6							6
			MASCULINO			11							11
			LICENCIATURA EM COMPUTAÇÃO (BELA VISTA DO PARAÍSO)(202) Total			17						17	
		LICENCIATURA EM COMPUTAÇÃO (CIDADE GAÚCHA)(204)	FEMININO			7							7
			MASCULINO			6							6
			LICENCIATURA EM COMPUTAÇÃO (CIDADE GAÚCHA)(204) Total			13						13	
		LICENCIATURA EM COMPUTAÇÃO (LONDRINA)(210)	FEMININO			32							32
			MASCULINO			29							29
			LICENCIATURA EM COMPUTAÇÃO (LONDRINA)(210) Total			61						61	
		LICENCIATURA EM COMPUTAÇÃO (PRUDENTÓPOLIS)(207)	FEMININO			6							6
			MASCULINO			3							3

REGIME SEMESTRAL												
CENTRO	MODALIDADE	CURSO	SEXO	1ºSEM	2ºSEM	3ºSEM	4ºSEM	5ºSEM	6ºSEM	7ºSEM	8ºSEM	TOTAL
		LICENCIATURA EM COMPUTAÇÃO (PRUDENTÓPOLIS)(207) Total				9						9
		LICENCIATURA EM COMPUTAÇÃO (SIQUEIRA CAMPOS)(208)	FEMININO			2						2
		LICENCIATURA EM COMPUTAÇÃO (SIQUEIRA CAMPOS)(208)	MASCULINO			8						8
		LICENCIATURA EM COMPUTAÇÃO (SIQUEIRA CAMPOS)(208) Total				10						10
		DISTÂNCIA Total				136						136
		CCE Total				136						136
CECA	PRESENCIAL	BIBLIOTECONOMIA(49)	FEMININO								5	5
		BIBLIOTECONOMIA(49)	MASCULINO								2	2
		BIBLIOTECONOMIA(49) Total									7	7
		PRESENCIAL Total									7	7
		CECA Total									7	7
CESA	PRESENCIAL	ADMINISTRAÇÃO(10)	FEMININO	1	19	1	23	17	12	13	27	113
		ADMINISTRAÇÃO(10)	MASCULINO	9	37	2	25	18	26	19	45	181
		ADMINISTRAÇÃO(10) Total		10	56	3	48	35	38	32	72	294
		ADMINISTRAÇÃO(17)	FEMININO	18	27	17	19	10	11	13	16	131
		ADMINISTRAÇÃO(17)	MASCULINO	35	33	29	26	7	17	8	17	172
		ADMINISTRAÇÃO(17) Total		53	60	46	45	17	28	21	33	303
		PRESENCIAL Total		63	116	49	93	52	66	53	105	597
		CESA Total		63	116	49	93	52	66	53	105	597
CLCH	PRESENCIAL	CIÊNCIAS SOCIAIS(28)	FEMININO		27	3	21	5	15	2	17	90
		CIÊNCIAS SOCIAIS(28)	MASCULINO		13	4	14	4	11	2	38	86
		CIÊNCIAS SOCIAIS(28) Total			40	7	35	9	26	4	55	176
		CIÊNCIAS SOCIAIS(68)	FEMININO	1	26	2	18	2	14		26	89
		CIÊNCIAS SOCIAIS(68)	MASCULINO	1	18	1	15	2	11	2	25	75
		CIÊNCIAS SOCIAIS(68) Total		2	44	3	33	4	25	2	51	164
		HISTÓRIA(1)	FEMININO		12	2	11	1	15		15	56
		HISTÓRIA(1)	MASCULINO		25		21	4	22	2	32	106
		HISTÓRIA(1) Total			37	2	32	5	37	2	47	162
		HISTÓRIA(69)	FEMININO		18	2	9		16		18	63
		HISTÓRIA(69)	MASCULINO		19	2	17	2	8		19	67
		HISTÓRIA(69) Total			37	4	26	2	24		37	130
		PRESENCIAL Total		2	158	16	126	20	112	8	190	632
		CLCH Total		2	158	16	126	20	112	8	190	632
CTU	PRESENCIAL	ENGENHARIA ELÉTRICA(79)	FEMININO		5							5
		ENGENHARIA ELÉTRICA(79)	MASCULINO		37							37
		ENGENHARIA ELÉTRICA(79) Total			42							42
		PRESENCIAL Total			42							42
		CTU Total			42							42
Total Geral				65	316	201	219	72	178	61	302	1.414

Fonte: AGDAC98(17/10/2017).

2.1.6 NÚMERO DE ALUNOS MATRICULADOS NOS CENTROS, NOS ANOS DE 2014 A 2018

Em relação à evolução do número de alunos ao longo dos últimos anos, a Tabela 20 e Gráfico 05 apresentam o quantitativo matriculado nos Centros de Estudos, segundo a data de referência de emissão do relatório no Sistema UEL, imediatamente acima dos valores.

Tabela 20-Número de alunos matriculados nos Centros de Estudos, nos últimos 5 anos.

CENTROS / MODALIDADE	2014	2015	2016	2017	2018
DISTÂNCIA	136	136		319	135
CCE				319	135
CECA	136	136			
PRESENCIAL	12.271	12.185	12.226	12.479	12.605
CCA	977	963	986	995	1.013
CCB	733	748	728	711	707
CCE	1.223	1.235	1.242	1.256	1.260
CCS	1.454	1.464	1.484	1.534	1.527
CECA	1.791	1.739	1.689	1.727	1.782
CEFE	719	743	793	806	835
CESA	3.148	3.073	3.091	3.164	3.173
CLCH	1.364	1.307	1.312	1.389	1.445
CTU	862	913	901	897	863
Total Geral	12.407	12.321	12.226	12.798	12.740

Fonte: AGDAC97 - Dados (30/11)

Gráfico 05-Número de alunos matriculados nos centros de estudos nos anos de 2014 a 2018 (dados em 30/11).

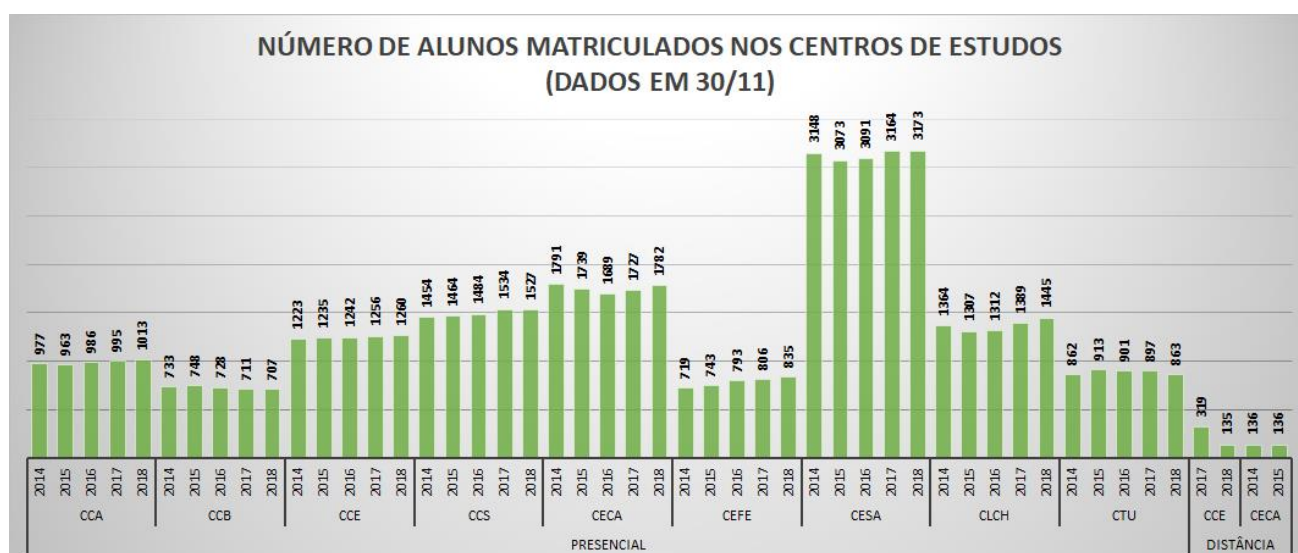

2.1.7 NÚMERO DE ALUNOS NOS CENTROS DE ESTUDOS, SEGUNDO A FAIXA ETÁRIA E SEXO, LOCAL DE ORIGEM E NACIONALIDADE.

Os dados sobre a distribuição dos alunos matriculados nos Centros de Estudos em relação à faixa etária, sexo e local de origem estão na Tabela 21 e demonstram a abrangência de atuação da Uel.

Tabela 21-Distribuição dos alunos matriculados no Centro por faixa etária e sexo.

FAIXA ETÁRIA	CCA	CCB	CCE	CCS	CECA	CEFE	CESA	CLCH	CTU	Total Geral
ATÉ 20 ANOS	225	171	317	329	391	206	693	327	237	2.896
FEMININO	114	132	124	260	311	73	393	204	102	1.713
MASCULINO	111	39	193	69	80	133	300	123	135	1.183
DE 20 / 30 ANOS	778	523	863	1.162	1.151	551	2.198	887	622	8.735
FEMININO	439	355	280	805	833	175	1.166	498	268	4.819
MASCULINO	339	168	583	357	318	376	1.032	389	354	3.916
DE 31 / 40 ANOS	12	12	147	30	157	70	218	150	6	802
FEMININO	6	7	51	13	110	17	105	55		364
MASCULINO	6	5	96	17	47	53	113	95	6	438
DE 41 / 50 ANOS	1	1	61	8	60	10	46	52		239
FEMININO	1	1	26	4	44	2	26	23		127
MASCULINO			35	4	16	8	20	29		112
DE 51 / 60 ANOS			11		25		17	26		79
FEMININO			3		20		11	12		46
MASCULINO			8		5		6	14		33
MAIS DE 60 ANOS			2		2		1	5		10
FEMININO			1		1		1	2		5
MASCULINO			1		1			3		5
Total Geral	1.016	707	1.401	1.529	1.786	837	3.173	1.447	865	12.761

Fonte: AGDAC98(10/10/2018) adaptado por faixa etária.

Tabela 22-Distribuição dos alunos matriculados nos Centros de Estudos, segundo o local de origem.

LOCALIDADE	CCA	CCB	CCE	CCS	CECA	CEFE	CESA	CLCH	CTU	Total Geral
BRASIL	951	664	1.342	1.424	1.727	807	3.044	1.374	827	12.160
AMAZONAS					1					1
BAHIA	1			2	1		2		1	7
CEARÁ						1				1
DISTRITO FEDERAL				2	1		1	1		5
ESPÍRITO SANTO				1						1
GOIÁS	1			3			1	2	2	9
MARANHÃO									1	1
MATO GROSSO	1	1		3	1		4	1	2	13
MATO GROSSO DO SUL	3	2	1	11	2		12	5	5	41
MINAS GERAIS	4	1	1	18	2	3	6	2	2	39
PARÁ	1				1					2
PARANÁ	648	521	1.216	1.056	1.543	722	2.576	1.232	667	10.181
RIO DE JANEIRO			1		3	1	2	1	1	9
RIO GRANDE DO SUL		1		1	1		1			4
RONDÔNIA				2		1			1	4
RORAIMA			1	1						2
SANTA CATARINA	3	1	3	1		2	1	2		13
SÃO PAULO	289	137	119	321	171	77	438	128	145	1.825
TOCANTINS				2						2
ESTRANGEIRO				2						2
NÃO INFORMADO	65	43	59	103	59	30	129	73	38	599
Total Geral	1.016	707	1.401	1.529	1.786	837	3.173	1.447	865	12.761

(*)-Dados obtidos a partir do cadastro do endereço de origem por nacionalidade - Tabela 22.

Fonte: AGDAC98(10/10/2018) adaptado por país/estado.

Cabe ressaltar que os dados relativos aos estrangeiros matriculados, que constam da Tabela 22, são obtidos a partir do cadastro do endereço de origem dos alunos, o que não representa a real situação do número de alunos de outros países matriculados na instituição.

Para avaliação da nacionalidade dos alunos ativos/matriculados nos Centros de Estudos deve-se considerar os dados da Tabela 23.

Tabela 23-Distribuição dos alunos de Graduação matriculados nos Centros de Estudos da UEL, em relação à nacionalidade.

TIPO INGRESSO / NACIONALIDADE	CCA	CCB	CCE	CCS	CECA	CEN	CESA	CLCH	CTU	Total Geral
CONVÊNIO						22				22
ALEMÃO						1				1
AMERICANO						1				1
BELGA						1				1
COLOMBIANO						4				4
ESPAÑHOL						1				1
FRANCÊS						9				9
HONDURENHO						3				3
MEXICANO						2				2
CONVÊNIO PEC-G		4		8	1		6		5	24
AFRICANO							1			1
AMERICANO					1					1
ANGOLANO		1					2		1	4
BENINÊS							1			1
CABO-VERDIANO		1		3						4
CAMARONÊS							1			1
CONGOLES									1	1
EQUATORIANO		2							2	4
GANÊS							1			1
PARAGUAIO				4					1	5
PERUANO				1						1
PDCS - OUTRA HABILITAÇÃO		1								1
VENEZUELANO		1								1
SISU	1	1					1			3
ITALIANO	1									1
JAPONÊS		1								1
NATURALIZADO							1			1
VESTIBULAR	1		5	2	2		6	3	1	20
AMERICANO							1		1	2
ARGENTINO							1			1
BOLIVIANO								1		1
CHINÊS							1			1
ESTRANGEIRO								1		1
HONDURENHO	1									1
JAPONÊS				2	2		2			6
MOÇAMBICANO								1		1
OPÇÃO DE CIDADANIA				1						1
PORTUGUÊS				2		2	1			5
Total Geral	2	6	5	10	3	22	13	3	6	70

Fonte: DIGDP50 (10/10/2018).

2.1.8 ALUNOS POR COR OU RAÇA

Tabela 24 – Número de alunos segundo cor ou raça.

COR OU RAÇA	CCA	CCB	CCE	CCS	CECA	CEFE	CESA	CLCH	CTU	Total Geral
Amarela	58	42	69	118	73	27	177	34	87	685
Branca	788	506	997	1.064	1.182	536	2.145	1.019	597	8.834
Indígena	1	1	3	8	11	2	10	6	2	44
Parda	124	104	261	243	372	186	588	271	121	2.270
Preta	45	54	71	96	148	86	253	117	58	928
Total Geral	1.016	707	1.401	1.529	1.786	837	3.173	1.447	865	12.761

Fonte: UEL – AGDAC97 - adaptado (10/10/2018) – nomenclatura utilizada: CENSO

2.1.9 VAGAS REMANESCENTES

A tabela abaixo mostra a quantidade de vagas de acordo com os Editais da COPS (<http://www.cops.uel.br>).

Tabela 25 - Número de vagas remanescentes, preenchidas - 2010 a 2018.

CENTRO / CURSO	2010	2011	2012	2013	2014	2015	2016	2017	2018
CCA									
AGRONOMIA(51)									
OFERTA DE VAGAS	80	80	80	80	80	80	80	80	80
VAGAS REMANESCENTES (ENEM) *							4		
MATRICULADOS (ENEM)							11		
VAGAS REMANESCENTES (PDCS - VI)									
MATRICULADOS (PDCS - VI)									
ZOOTECNIA(85)									
OFERTA DE VAGAS	40	40	40	40	40	40	40	40	40
VAGAS REMANESCENTES (ENEM) *			5	25	19	20	15		2
MATRICULADOS (ENEM)			8	25	18	15	22		2
VAGAS REMANESCENTES (PDCS - VI)									
MATRICULADOS (PDCS - VI)									
CCB									
PSICOLOGIA(23)									
OFERTA DE VAGAS	80	80	80	80	80	80	80	80	80
VAGAS REMANESCENTES (ENEM) *							4		
MATRICULADOS (ENEM)							12		
VAGAS REMANESCENTES (PDCS - VI)									
MATRICULADOS (PDCS - VI)									
CCE									
FÍSICA(47)									
OFERTA DE VAGAS	30	30	30	30	30	30	30	30	30
VAGAS REMANESCENTES (ENEM) *			16	21	18	8			6
MATRICULADOS (ENEM)			11	11	19	6			5
VAGAS REMANESCENTES (PDCS - VI)									
MATRICULADOS (PDCS - VI)									
FÍSICA(62)									
OFERTA DE VAGAS	30	30	30	30	30	30	30	30	30
VAGAS REMANESCENTES (ENEM) *	1			3	6		3		
MATRICULADOS (ENEM)				3	8		7		
VAGAS REMANESCENTES (PDCS - VI)	1								
MATRICULADOS (PDCS - VI)									
GEOGRAFIA(2)									
OFERTA DE VAGAS	40	40	40	40	40	40	40	40	40
VAGAS REMANESCENTES (ENEM) *							1		7
MATRICULADOS (ENEM)							3		8
VAGAS REMANESCENTES (PDCS - VI)									
MATRICULADOS (PDCS - VI)									
GEOGRAFIA(70)									
OFERTA DE VAGAS	40	40	40	40	40	40	40	40	40
VAGAS REMANESCENTES (ENEM) *					9		1		10
MATRICULADOS (ENEM)					11		3		10
VAGAS REMANESCENTES (PDCS - VI)									
MATRICULADOS (PDCS - VI)									
MATEMÁTICA(38)									

CENTRO / CURSO	2010	2011	2012	2013	2014	2015	2016	2017	2018
OFERTA DE VAGAS	30	30	30	30	30	30	30	30	30
VAGAS REMANESCENTES (ENEM) *	21	12	22	19	17	12	16	4	5
MATRICULADOS (ENEM)	6	8	14	15	16	10	17	4	5
VAGAS REMANESCENTES (PDCS - VI)	14	2	7						
MATRICULADOS (PDCS - VI)	4	2	4						
MATEMÁTICA(7)									
OFERTA DE VAGAS	40	40	40	40	40	40	40	40	40
VAGAS REMANESCENTES (ENEM) *	2		25	22	25	21	13		
MATRICULADOS (ENEM)			20	15	25	18	17		
VAGAS REMANESCENTES (PDCS - VI)	2								
MATRICULADOS (PDCS - VI)	2								
QUÍMICA(48)									
OFERTA DE VAGAS	40	40	40	40	40	40	40	40	40
VAGAS REMANESCENTES (ENEM) *			18	30	32	18	17	17	9
MATRICULADOS (ENEM)			19	23	28	10	17	22	10
VAGAS REMANESCENTES (PDCS - VI)									
MATRICULADOS (PDCS - VI)									
QUÍMICA(78)									
OFERTA DE VAGAS	40	40	40	40	40	40	40	40	40
VAGAS REMANESCENTES (ENEM) *							1		
MATRICULADOS (ENEM)							3		
VAGAS REMANESCENTES (PDCS - VI)									
MATRICULADOS (PDCS - VI)									
CCS									
ENFERMAGEM(75)									
OFERTA DE VAGAS	60	60	60	60	60	60	60	60	60
VAGAS REMANESCENTES (ENEM) *					8				
MATRICULADOS (ENEM)					11				
VAGAS REMANESCENTES (PDCS - VI)									
MATRICULADOS (PDCS - VI)									
FARMÁCIA(13)									
OFERTA DE VAGAS	60	60	60	60	60	60	60	60	60
VAGAS REMANESCENTES (ENEM) *							10		
MATRICULADOS (ENEM)							14		
VAGAS REMANESCENTES (PDCS - VI)									
MATRICULADOS (PDCS - VI)									
FISIOTERAPIA(52)									
OFERTA DE VAGAS	60	60	60	60	60	60	60	60	60
VAGAS REMANESCENTES (ENEM) *					15		20		
MATRICULADOS (ENEM)					12		21		
VAGAS REMANESCENTES (PDCS - VI)									
MATRICULADOS (PDCS - VI)									
CECA									
ARQUIVOLOGIA(82)									
OFERTA DE VAGAS	40	40	40	40	40	40	40	40	40
VAGAS REMANESCENTES (ENEM) *	22	7	29	22	27	28	12	18	23
MATRICULADOS (ENEM)	1	7	11	11	22	26	3	17	21
VAGAS REMANESCENTES (PDCS - VI)	20		16	11	2		7	7	1
MATRICULADOS (PDCS - VI)	6		5	11	1		7	8	1
ARTES CÊNICAS(81)									
OFERTA DE VAGAS	40	40	40	40	40	40	40	40	40
VAGAS REMANESCENTES (ENEM) *				1			4		

CENTRO / CURSO	2010	2011	2012	2013	2014	2015	2016	2017	2018
MATRICULADOS (ENEM)				3			4		
VAGAS REMANESCENTES (PDCS - VI)									
MATRICULADOS (PDCS - VI)									
BIBLIOTECONOMIA(49)									
OFERTA DE VAGAS	50	50	50	50	40	40	40	40	40
VAGAS REMANESCENTES (ENEM) *	30	11	32	39	28	23	22	14	13
MATRICULADOS (ENEM)	2	8	9	16	30	17	16	10	5
VAGAS REMANESCENTES (PDCS - VI)	28	3	24	21			6	6	12
MATRICULADOS (PDCS - VI)	6	3	5	19			3	6	8
PEDAGOGIA(33)									
OFERTA DE VAGAS	80	80	80	80	80	80	80	80	80
VAGAS REMANESCENTES (ENEM) *	1		41	3	37		4		
MATRICULADOS (ENEM)			40	3	31		7		
VAGAS REMANESCENTES (PDCS - VI)	1		2						
MATRICULADOS (PDCS - VI)	1		2						
PEDAGOGIA(34)									
OFERTA DE VAGAS	80	80	80	80	80	80	80	80	80
VAGAS REMANESCENTES (ENEM) *	22	6	39	22	44	11	5		
MATRICULADOS (ENEM)	7	6	26	20	40	10	9		
VAGAS REMANESCENTES (PDCS - VI)	15	9	12						
MATRICULADOS (PDCS - VI)	15	3	11						
CEFE									
EDUCAÇÃO FÍSICA - BACHARELADO(86)									
OFERTA DE VAGAS	60	60	60	60	60	60	90	90	90
VAGAS REMANESCENTES (ENEM) *			7	17	23		12		15
MATRICULADOS (ENEM)			10	14	21		21		13
VAGAS REMANESCENTES (PDCS - VI)									
MATRICULADOS (PDCS - VI)									
EDUCAÇÃO FÍSICA - BACHARELADO(87)									
OFERTA DE VAGAS	60	60	60	60	60	60	90	90	90
VAGAS REMANESCENTES (ENEM) *			29	20	42		26		21
MATRICULADOS (ENEM)			24	20	42		32		24
VAGAS REMANESCENTES (PDCS - VI)									
MATRICULADOS (PDCS - VI)									
EDUCAÇÃO FÍSICA - LICENCIATURA(20)									
OFERTA DE VAGAS	30	30	30	30	30	30	30	30	30
VAGAS REMANESCENTES (ENEM) *	5		1	11	13		8		
MATRICULADOS (ENEM)	1			10	12		9		
VAGAS REMANESCENTES (PDCS - VI)	3		5						
MATRICULADOS (PDCS - VI)	2		5						
EDUCAÇÃO FÍSICA - LICENCIATURA(37)									
OFERTA DE VAGAS	30	30	30	30	30	30	30	30	30
VAGAS REMANESCENTES (ENEM) *				2	7		6		4
MATRICULADOS (ENEM)				4	6		7		4
VAGAS REMANESCENTES (PDCS - VI)									
MATRICULADOS (PDCS - VI)									
ESPORTE(93)									
OFERTA DE VAGAS	60	60	60	60	60	60			
VAGAS REMANESCENTES (ENEM) *	19	5	45	49	41	44			
MATRICULADOS (ENEM)	3		9	12	18	34			
VAGAS REMANESCENTES (PDCS - VI)	16	5	35	36	27	10			
MATRICULADOS (PDCS - VI)	2	2	5	4	8	5			

CENTRO / CURSO	2010	2011	2012	2013	2014	2015	2016	2017	2018
CESA									
ADMINISTRAÇÃO(10)									
OFERTA DE VAGAS	80	80	80	80	80	80	80	50	50
VAGAS REMANESCENTES (ENEM) *							3		
MATRICULADOS (ENEM)							5		
VAGAS REMANESCENTES (PDCS - VI)									
MATRICULADOS (PDCS - VI)									
ADMINISTRAÇÃO(17)									
OFERTA DE VAGAS	80	80	80	80	80	80	80	100	100
VAGAS REMANESCENTES (ENEM) *							4		
MATRICULADOS (ENEM)							7		
VAGAS REMANESCENTES (PDCS - VI)									
MATRICULADOS (PDCS - VI)									
CIÊNCIAS CONTÁBEIS(21)									
OFERTA DE VAGAS	80	80	80	80	80	80	80	80	80
VAGAS REMANESCENTES (ENEM) *					1				
MATRICULADOS (ENEM)					5				
VAGAS REMANESCENTES (PDCS - VI)									
MATRICULADOS (PDCS - VI)									
CIÊNCIAS CONTÁBEIS(71)									
OFERTA DE VAGAS	40	40	40	40	40	40	40	40	40
VAGAS REMANESCENTES (ENEM) *					3	4	1		
MATRICULADOS (ENEM)					4	3	2		
VAGAS REMANESCENTES (PDCS - VI)									
MATRICULADOS (PDCS - VI)									
CIÊNCIAS ECONÔMICAS(16)									
OFERTA DE VAGAS	40	40	40	40	40	40	40	40	40
VAGAS REMANESCENTES (ENEM) *						2	2	2	4
MATRICULADOS (ENEM)						2	4	3	4
VAGAS REMANESCENTES (PDCS - VI)									
MATRICULADOS (PDCS - VI)									
CIÊNCIAS ECONÔMICAS(9)									
OFERTA DE VAGAS	80	80	80	80	80	80	80	80	80
VAGAS REMANESCENTES (ENEM) *					18		2		5
MATRICULADOS (ENEM)					15		6		6
VAGAS REMANESCENTES (PDCS - VI)									
MATRICULADOS (PDCS - VI)									
SECRETARIADO EXECUTIVO(67)									
OFERTA DE VAGAS	40	40	40	40	40	40	40	40	40
VAGAS REMANESCENTES (ENEM) *	2		10		20	17	4	7	
MATRICULADOS (ENEM)	1		11		19	15	8	7	
VAGAS REMANESCENTES (PDCS - VI)									
MATRICULADOS (PDCS - VI)									
SERVIÇO SOCIAL(32)									
OFERTA DE VAGAS	40	40	40	40	40	40	40	40	40
VAGAS REMANESCENTES (ENEM) *	2				11		2		
MATRICULADOS (ENEM)	1				12		5		
VAGAS REMANESCENTES (PDCS - VI)	1								
MATRICULADOS (PDCS - VI)	1								
SERVIÇO SOCIAL(72)									
OFERTA DE VAGAS	40	40	40	40	40	40	40	40	40

CENTRO / CURSO	2010	2011	2012	2013	2014	2015	2016	2017	2018
VAGAS REMANESCENTES (ENEM) *					5				
MATRICULADOS (ENEM)					6				
VAGAS REMANESCENTES (PDCS - VI)									
MATRICULADOS (PDCS - VI)									
CLCH									
CIÊNCIAS SOCIAIS(28)									
OFERTA DE VAGAS	50	50	50	50	50	50	50	50	50
VAGAS REMANESCENTES (ENEM) *							4		
MATRICULADOS (ENEM)							15		
VAGAS REMANESCENTES (PDCS - VI)									
MATRICULADOS (PDCS - VI)									
CIÊNCIAS SOCIAIS(68)									
OFERTA DE VAGAS	50	50	50	50	50	50	50	50	50
VAGAS REMANESCENTES (ENEM) *	1		2	11			1	2	1
MATRICULADOS (ENEM)	1		2	11			2	5	3
VAGAS REMANESCENTES (PDCS - VI)									
MATRICULADOS (PDCS - VI)									
HISTÓRIA(1)									
OFERTA DE VAGAS	40	40	40	40	40	40	40	40	40
VAGAS REMANESCENTES (ENEM) *							1		
MATRICULADOS (ENEM)							1		
VAGAS REMANESCENTES (PDCS - VI)									
MATRICULADOS (PDCS - VI)									
LETRAS - LÍNGUA E CULTURA FRANCESAS(100)									
OFERTA DE VAGAS	20	20	20	20					
VAGAS REMANESCENTES (ENEM) *	11	3	9	5					
MATRICULADOS (ENEM)	1	1	3	4					
VAGAS REMANESCENTES (PDCS - VI)	10		6						
MATRICULADOS (PDCS - VI)	10		5						
LETRAS ESPANHOL(108)									
OFERTA DE VAGAS					20	20	20	20	20
VAGAS REMANESCENTES (ENEM) *					12	16	12	7	9
MATRICULADOS (ENEM)					4	15	3	6	3
VAGAS REMANESCENTES (PDCS - VI)					8		9	3	5
MATRICULADOS (PDCS - VI)					9		9	4	5
LETRAS ESPANHOL(109)									
OFERTA DE VAGAS					20	20	20	20	20
VAGAS REMANESCENTES (ENEM) *					20	16	13	10	4
MATRICULADOS (ENEM)					4	7	1	3	1
VAGAS REMANESCENTES (PDCS - VI)					16	9	11	7	6
MATRICULADOS (PDCS - VI)					8	9	4	7	6
LETRAS FRANCÊS(110)									
OFERTA DE VAGAS					20	20	20	20	20
VAGAS REMANESCENTES (ENEM) *					11	12	8	8	9
MATRICULADOS (ENEM)					6	11	6	6	6
VAGAS REMANESCENTES (PDCS - VI)					3		2	2	2
MATRICULADOS (PDCS - VI)					9		2	2	2
LETRAS INGLÊS(107)									
OFERTA DE VAGAS					20	20	20	20	20
VAGAS REMANESCENTES (ENEM) *					2				
MATRICULADOS (ENEM)					2				
VAGAS REMANESCENTES (PDCS - VI)									

CENTRO / CURSO	2010	2011	2012	2013	2014	2015	2016	2017	2018
MATRICULADOS (PDCS - VI)									
LETRAS PORTUGUÊS(104)									
OFERTA DE VAGAS					60	60	60	60	60
VAGAS REMANESCENTES (ENEM) *					25		13	2	15
MATRICULADOS (ENEM)					22		12	5	13
VAGAS REMANESCENTES (PDCS - VI)									
MATRICULADOS (PDCS - VI)									
LETRAS PORTUGUÊS(105)									
OFERTA DE VAGAS					60	60	60	60	60
VAGAS REMANESCENTES (ENEM) *					39	31	28	15	23
MATRICULADOS (ENEM)					34	25	20	19	24
VAGAS REMANESCENTES (PDCS - VI)							8		5
MATRICULADOS (PDCS - VI)							8		5
LETRAS(18)									
OFERTA DE VAGAS	60	60	60	60					
VAGAS REMANESCENTES (ENEM) *	21	25	27	44					
MATRICULADOS (ENEM)	2	9	10	15					
VAGAS REMANESCENTES (PDCS - VI)	19	13	20	30					
MATRICULADOS (PDCS - VI)	5	13	11	32					
LETRAS(3)									
OFERTA DE VAGAS	60	60	60	60					
VAGAS REMANESCENTES (ENEM) *	6	5	15	8					
MATRICULADOS (ENEM)	3	5	15	8					
VAGAS REMANESCENTES (PDCS - VI)	3		2						
MATRICULADOS (PDCS - VI)	3		2						
LETRAS - LÍNGUAS ESTRANGEIRAS MODERNAS(91-E)									
OFERTA DE VAGAS	20	20	20	20					
VAGAS REMANESCENTES (ENEM) *	6	6	11	12					
MATRICULADOS (ENEM)		2	7	6					
VAGAS REMANESCENTES (PDCS - VI)	6	6	4	5					
MATRICULADOS (PDCS - VI)	3	5	4	5					
LETRAS - LÍNGUAS ESTRANGEIRAS MODERNAS(92 - E)									
OFERTA DE VAGAS	20	20	20	20					
VAGAS REMANESCENTES (ENEM) *	15	4	14	14					
MATRICULADOS (ENEM)	1		2	3					
VAGAS REMANESCENTES (PDCS - VI)	14	4	13	11					
MATRICULADOS (PDCS - VI)	4	3	4	7					
LETRAS - LÍNGUAS ESTRANGEIRAS MODERNAS(92 - I)									
OFERTA DE VAGAS	20	20	20	20					
VAGAS REMANESCENTES (ENEM) *		1	2						
MATRICULADOS (ENEM)		1	3						
VAGAS REMANESCENTES (PDCS - VI)									
MATRICULADOS (PDCS - VI)									
Total OFERTA DE VAGAS	2060	2060	2060	2060	2050	2050	2050	2040	2040
Total VAGAS REMANESCENTES (ENEM) *	187	85	399	400	578	283	302	106	185
Total MATRICULADOS (ENEM)	30	47	254	252	503	224	352	107	167
Total VAGAS REMANESCENTES (PDCS - VI)	153	42	146	114	56	19	43	25	31
Total MATRICULADOS (PDCS - VI)	64	31	63	78	35	14	33	27	27

Fonte: Ingressantes - AGDAA56(30/08/2018) – adaptado, Vagas (Editais – COPS / PROGRAD).

* Durante o processo de matrícula, caso surjam novas vagas exclusivamente aos cursos indicados no Anexo Único do Edital de vagas remanescentes (COPS), estas serão aproveitadas pelos candidatos inscritos conforme requisitos do edital, seguindo-se estritamente a ordem de classificação. Para PDCS-VAGA INICIAL são ofertadas as vagas remanescentes não preenchidas pelo ENEM.

2.1.10 ADESÃO AO SISTEMA DE SELEÇÃO UNIFICADA – SISU NOS CENTROS DE ESTUDOS E CURSOS

A Tabela 26 traz o quantitativo de alunos ingressantes via SISU, nos Cursos dos Centros de Estudos, considerando o ano de ingresso de 2018.

Tabela 26-Número de vagas e total de alunos matriculados nos Cursos, nos Centros de Estudos da UEL – Adesão ao SISU 2018.

CENTRO	CURSO	VAGAS SISU	INSCRITOS	CONVOCAÇÕES*										Total Geral	
				Chamada Regular	1ª	2ª	3ª	4ª	5ª	1ª Ext.	2ª Ext.	3ª Ext.	4ª Ext.		
CCA	MEDICINA VETERINÁRIA(26)	10	709	2	1					5	1	1			10
	AGRONOMIA(51)	25	545	4	3	5	1	1	5	3	2			1	25
	ZOOTECNIA(85)	20	343	3	10				2	1	1				17
CCB	PSICOLOGIA(23)	20	1348	5	4		1		4	2	3				19
	CIÊNCIAS BIOLÓGICAS(25)	10	305		3	3	2		1					1	10
	BIOMEDICINA(84)	5	497		3		1	1							5
CCE	GEOGRAFIA(2)	5	78		2				1	2					5
	MATEMÁTICA(7)	10	131	1	3	2	1		1						8
	MATEMÁTICA(38)	10	96	2	2	2	1		1		1			1	10
	FÍSICA(47)	5	71	1			1				1	1			4
	QUÍMICA(48)	20	180	4	1	1	2	1	3						12
	CIÊNCIA DA COMPUTAÇÃO(56)	10	301	2	1	1	1		2	2			1		10
	FÍSICA(62)	5	71			1			2	2					5
	GEOGRAFIA(70)	5	40	1	2							1			4
	QUÍMICA(78)	8	95	1			1	1	1	1	1				6
	CCS	FARMÁCIA(13)	15	373	1	3	1		1	4	1	1			
FISIOTERAPIA(52)		10	638	2	2				3	1	1			1	10
ENFERMAGEM(75)		10	568	2	5		1				1				9
CECA	PEDAGOGIA(33)	20	511	2	5	2			3	3	1	2	1		19
	PEDAGOGIA(34)	20	328	4	3	4	1		4	1	2				19
	BIBLIOTECONOMIA(49)	20	175	2	2	3	2		2						11
	ARTES CÊNICAS(81)	5	262	1		1			1	1					4
	ARQUIVOLOGIA(82)	20	200	2	3	2	2		1						10
CEFE	EDUCAÇÃO FÍSICA(20)	15	217	2	2			1	1		1				7
	EDUCAÇÃO FÍSICA(37)	15	306	2	1	1	1		3	3					11
	EDUCAÇÃO FÍSICA(86)	30	452	10	1	2	5	2	5	3	1				29
	EDUCAÇÃO FÍSICA(87)	30	662	2	5	5	2	1	6	3					24
CESA	CIÊNCIAS ECONÔMICAS(9)	30	442	2	2	2	1	4	7	6					24
	ADMINISTRAÇÃO(10)	5	376	3	1			1							5
	CIÊNCIAS ECONÔMICAS(16)	15	131	2	3	1		1	2	1					10
	ADMINISTRAÇÃO(17)	10	412	3	1	1	1		1			1			8
	CIÊNCIAS CONTÁBEIS(21)	10	520	3		2	1		1	2		1			10
	SERVIÇO SOCIAL(32)	5	212	1	1				1	1					4
	SECRETARIADO EXECUTIVO(67)	20	286	7	5	1			3	1	1				18
	CIÊNCIAS CONTÁBEIS(71)	5	142	1	1	1			1			1			5
	DIREITO(103)	5	1.095	1	1				2						4
CLCH	HISTÓRIA(1)	10	277		2	1			5						8
	CIÊNCIAS SOCIAIS(28)	25	293	7	5	2	3	1	1	3	1			1	24
	FILOSOFIA(29)	5	141				2		1	1					4
	CIÊNCIAS SOCIAIS(68)	25	252	7	4	4		3	3	1					22
	HISTÓRIA(69)	10	199	2	1	1	1	1	2	1					9
	LETRAS PORTUGUÊS(104)	5	90	2		1	1				1				5
	LETRAS PORTUGUÊS(105)	10	108	1	3		1	1	1		1	1			9
	LETRAS ESPANHOL(108)	10	105	5					1			1		1	7
	LETRAS ESPANHOL(109)	10	80	2		1			1						4
	LETRAS FRANCÊS(110)	10	82	2	2		1								5
Total Geral		603	14.745	109	99	54	38	21	94	48	23	8	6	500	

Fonte: AGDAA56(30/08/2018) – adaptado (matriculados), COPS(vagas), Inscritos (SISU)

* Extraordinária

A Tabela 27 e Gráfico 06 , na sequência, apresentam a maior e menor média das notas do SISU, por tipo de vaga.

Tabela 27-Maior e menor média das notas do SISU, dos alunos matriculados.

	Ampla concorrência	Escola Pública	Negros	Negros NI*
MAIOR	750,68	696,02	662,1	720,46
MENOR	455,6	456,62	468,66	498,62

*NI - Negros Independente do Percurso

Gráfico 06-Maior e menor média das notas do SISU, dos alunos matriculados.



Tabela 28 - Maior e menor média das notas do SISU, dos alunos matriculados por curso.

CURSO	TURNO	FORMAÇÃO	AC (#)		NI ()		N (*)		EP (%)	
			MAIOR	MENOR	MAIOR	MENOR	MAIOR	MENOR	MAIOR	MENOR
ABI - CIÊNCIAS BIOLÓGICAS	Integral	Área Básica de Ingresso (ABI)	709,72	631,74	637,66	637,66	544,76	517,6	655,3	655,04
ABI - CIÊNCIAS SOCIAIS	Matutino	Área Básica de Ingresso (ABI)	709,94	565,1			630,3	468,66	636,08	541,36
	Noturno	Área Básica de Ingresso (ABI)	680,66	522,58	512,98	498,62	619,36	562,56	652,96	536,6
ABI - GEOGRAFIA	Matutino	Área Básica de Ingresso (ABI)	612,56	585,7					679,68	527,96
	Noturno	Área Básica de Ingresso (ABI)					506,96	506,96	640,52	520,58
ABI - LETRAS	Noturno	Área Básica de Ingresso (ABI)	722,28	629,02	627,12	542,76			550,66	550,66
	Vespertino	Área Básica de Ingresso (ABI)	724,36	563,24			537,38	537,38	586,74	490,14
ABI - MATEMÁTICA	Matutino	Área Básica de Ingresso (ABI)	669,86	617,56			581,5	557,78	659,2	540,5
ADMINISTRAÇÃO	Matutino	Bacharelado	706	667,46	616,58	616,58	571,12	534,84	672,84	545,82
	Noturno	Bacharelado	697,72	644,98	616,58	616,58	553,64	553,64	681,98	681,98
AGRONOMIA	Integral	Bacharelado	723,18	543,46			607,54	563,46	671,9	521,94
ARQUIVOLOGIA	Noturno	Bacharelado	648,18	512,86			542,18	542,18	544,24	511,06
ARTES CÊNICAS	Matutino	Bacharelado			670,3	670,3	576,22	576,22	589	569,44
BIBLIOTECONOMIA	Noturno	Bacharelado	627,72	494,2	587,32	587,32			535,38	535,38
BIOMEDICINA	Integral	Bacharelado	725,76	681,28	642,04	642,04	608,74	608,74	696,02	696,02
CIÊNCIA DA COMPUTAÇÃO	Integral	Bacharelado	720,92	634,7			606,86	531,6	628,3	621,52
CIÊNCIAS CONTÁBEIS	Matutino	Bacharelado	645,12	617,6	588,04	588,04			622,64	622,64
	Noturno	Bacharelado	642,48	455,6	616,58	616,58	634,4	545,02	681,3	654,46
CIÊNCIAS ECONÔMICAS	Matutino	Bacharelado	710,22	482,86	643,9	643,9	608,2	608,2	567,46	502,92
	Noturno	Bacharelado	684,84	487,1	557,18	557,18	620,52	570,12	678,2	505,26
DIREITO	Vespertino	Bacharelado	750,68	703,06	720,46	720,46	597,66	597,66		
EDUCAÇÃO FÍSICA	Matutino	Bacharelado	691,7	555,64			589,26	513,9	633,5	557,3
		Licenciatura	630,7	625,44	557,96	557,96	594,4	574,46	563,22	530,18
	Noturno	Bacharelado	663,34	470,62	593,76	593,76	585,28	487,82	623,66	461,4
		Licenciatura	622,72	485,46			604,16	520,34		
ENFERMAGEM	Integral	Bacharelado	702,8	621,12	667,32	667,32	620,2	612,36	688,9	635,14

CURSO	TURNO	FORMAÇÃO	AC (#)		NI (I)		N (*)		EP (%)	
			MAIOR	MENOR	MAIOR	MENOR	MAIOR	MENOR	MAIOR	MENOR
FARMÁCIA	Integral	Bacharelado	705,74	549,8	646,36	646,36	583,88	583,88	615,66	477,36
FILOSOFIA	Noturno	Licenciatura	597,2	536,42			619,52	619,52	573,34	573,34
FÍSICA	Integral	Bacharelado	668,68	639,98					597,24	559,78
	Noturno	Licenciatura			586,64	538,66			581,66	544,4
FISIOTERAPIA	Integral	Bacharelado	711,18	606,84	652,78	652,78	639,68	626,6	676,72	580,5
HISTÓRIA	Matutino	Licenciatura	688,84	604,9	536,82	536,82	608,7	594,86	633,32	633,32
	Noturno	Licenciatura	665,6	516,72	651,56	651,56	606,58	606,58	544,9	533,76
LETRAS - ESPANHOL	Noturno	Licenciatura	637,26	474,1					623,98	539,74
	Vespertino	Licenciatura	612,46	600,44	576,02	576,02			600,86	600,86
LETRAS - FRANCÊS	Noturno	Bacharelado	655,96	588,1					663,58	663,58
MATEMÁTICA	Noturno	Licenciatura	700,14	577,92	544,68	544,68			594,98	589,28
MEDICINA VETERINÁRIA	Integral	Bacharelado	733,88	674,08	689,46	689,46	611,18	568,58	694,2	645,6
PEDAGOGIA	Matutino	Licenciatura	666,44	529,64	605,12	542,16	617,6	558,48	626,88	527,42
	Noturno	Licenciatura	646	492,94					611,82	456,62
PSICOLOGIA	Integral	Bacharelado	742,56	671,94	616,74	616,74	662,1	619,56	692,82	629,84
QUÍMICA	Integral	Bacharelado	629,6	552,88					667,06	514,22
	Noturno	Licenciatura	726,98	487,64	621,64	621,64	596,84	523,6	523,42	523,42
SECRETARIADO EXECUTIVO	Noturno	Bacharelado	673,32	520,36			614,1	504,52	639,12	567,04
SERVIÇO SOCIAL	Matutino	Bacharelado	679,28	679,28			574,16	574,16	567	501,16
ZOOTECNIA	Integral	Bacharelado	673,16	574,78			615,74	523,72	628,24	614,6

(#) AC: Ampla concorrência

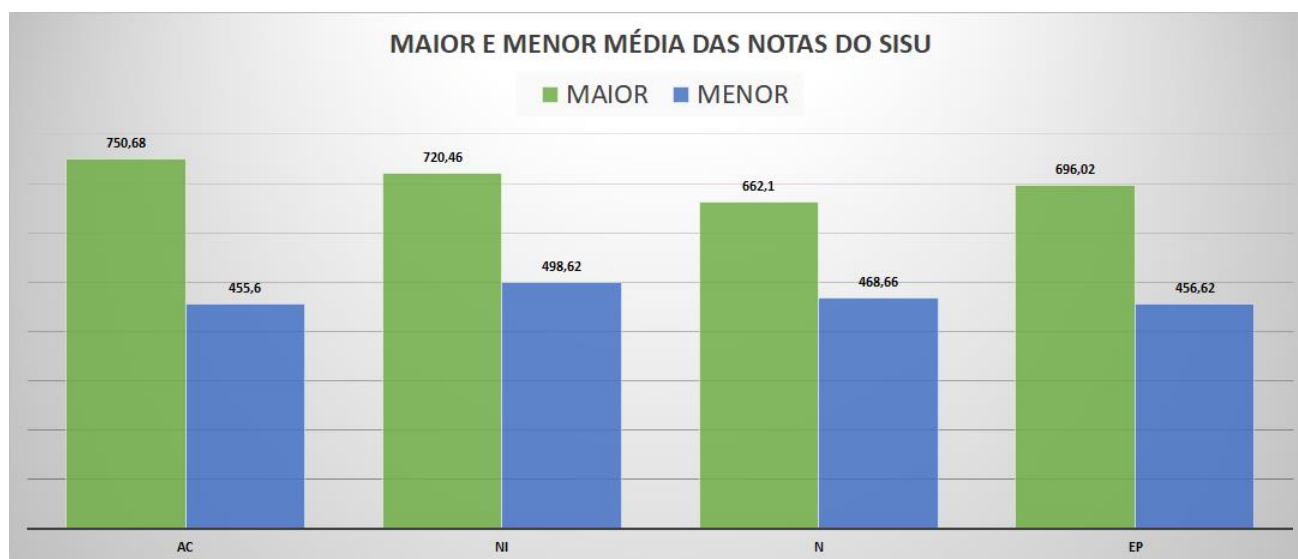
(*) N: autodeclarados negros que tenham cursado todo o 2º ciclo do Ensino Fundamental (5ª a 8ª séries) e todo o Ensino Médio, única e exclusivamente, na rede pública de ensino no Brasil.

(I) NI: Autodeclarados negros de forma irrestrita, independente do percurso de formação.

(%) EP: que frequentaram integralmente as 4 últimas séries do Ensino Fundamental e todas as séries do Ensino Médio em instituições públicas brasileiras de ensino.

2.1.11 NÚMERO DE ALUNOS CONCLUINTES, NOS CURSOS E CENTROS DE ESTUDOS, NOS ANOS DE 2012 A 2017

Os dados referentes ao número de alunos concluintes ao longo dos últimos anos, nos Cursos dos Centros de Estudos, estão apresentados na Tabela 29, Gráfico 07 e Tabela 30.

Tabela 29-Número de alunos concluintes dos cursos, nos Centros de Estudos da UEL, nos anos de 2007 a 2017.

CENTRO / MODALIDADE	2007	2008	2009	2010	2011	2012	2013	2014	2015	2016	2017	TOTAL
DISTÂNCIA						1.734	241		91			2.066
CECA						1.734	241		91			2.066
PRESENCIAL	2.561	2.432	2.586	2.186	2.223	2.159	2.026	2.161	2.063	2.097	1.968	24.462
CCA	179	171	159	141	147	141	146	166	133	155	151	1.689
CCB	212	206	226	185	167	175	170	150	162	203	153	2.009
CCE	207	191	182	197	176	152	167	191	158	151	152	1.924
CCS	361	337	305	272	311	260	297	263	262	249	276	3.193
CECA	422	357	395	377	359	408	294	375	338	341	317	3.983
CEFE	163	196	118	107	137	101	112	103	90	114	86	1.327
CESA	594	593	769	538	553	556	486	568	522	542	482	6.203
CLCH	297	248	295	251	254	229	235	223	237	204	182	2.655
CTU	126	133	137	118	119	137	119	122	161	138	169	1.479
Total Geral	2.561	2.432	2.586	2.186	2.223	3.893	2.267	2.161	2.154	2.097	1.968	26.528

Fonte: DIFOR55 (gerado em 16/05/2018)

MODALIDADE	CENTRO	CURSO	SEXO	2007	2008	2009	2010	2011	2012	2013	2014	2015	2016	2017	TOTAL
		CCE Total		207	191	182	197	176	152	167	191	158	151	152	1.924
	CCS	ENFERMAGEM(75)	FEMININO	50	48	55	42	51	43	47	48	39	36	41	500
			MASCULINO	6	8	4	8	6	3	4	2	4	6	6	57
		ENFERMAGEM(75) Total		56	56	59	50	57	46	51	50	43	42	47	557
		FARMÁCIA(13)	FEMININO	84	52	40	27	41	34	43	37	29	33	39	459
			MASCULINO	25	12	16	22	20	6	9	8	4	3	8	133
		FARMÁCIA(13) Total		109	64	56	49	61	40	52	45	33	36	47	592
		FISIOTERAPIA(52)	FEMININO	48	50	47	45	43	46	41	31	51	32	41	475
			MASCULINO	10	9	3	8	5	9	14	8	12	4	5	87
		FISIOTERAPIA(52) Total		58	59	50	53	48	55	55	39	63	36	46	562
		MEDICINA(11)	FEMININO	27	53	43	42	48	40	35	45	41	39	44	457
			MASCULINO	54	41	38	37	30	30	49	35	36	49	36	435
		MEDICINA(11) Total		81	94	81	79	78	70	84	80	77	88	80	892
		ODONTOLOGIA(12)	FEMININO	33	46	42	19	49	36	37	41	36	33	39	411
			MASCULINO	24	18	17	22	18	13	18	8	10	14	17	179
		ODONTOLOGIA(12) Total		57	64	59	41	67	49	55	49	46	47	56	590
		CCS Total		361	337	305	272	311	260	297	263	262	249	276	3.193
	CECA	ARQUIVOLOGIA(82)	FEMININO	15	21	18	14	18	12	9	8	2	12	9	138
			MASCULINO	10	6	6	9	6	4	4	1	4	6	8	64
		ARQUIVOLOGIA(82) Total		25	27	24	23	24	16	13	9	6	18	17	202
		ARTES CÊNICAS(81)	FEMININO	15	17	23	14	12	14	9	10	7	15	12	148
			MASCULINO	7	10	4	16	9	2	9	7	2	11	8	85
		ARTES CÊNICAS(81) Total		22	27	27	30	21	16	18	17	9	26	20	233
		ARTES VISUAIS (PARFOR)(152)	FEMININO					13	13	34	20	17	25	21	143
			MASCULINO					2	2		1			2	7
		ARTES VISUAIS (PARFOR)(152) Total						15	15	34	21	17	25	23	150
		ARTES VISUAIS(101)	FEMININO							7	11	5	12	6	41
			MASCULINO								3	3	5	3	14
		ARTES VISUAIS(101) Total								7	14	8	17	9	55
		ARTES VISUAIS(102)	FEMININO							8	11	9	5	8	41
			MASCULINO							4	5	6	3	9	27
		ARTES VISUAIS(102) Total								12	16	15	8	17	68
		BIBLIOTECONOMIA(49)	FEMININO	33	21	18	33	14	14	13	24	10	8	16	204
			MASCULINO	10	7	7	10	8	6	6	7	6	4	7	77
		BIBLIOTECONOMIA(49) Total		43	28	25	43	22	20	19	30	17	14	20	281
		COMUNICAÇÃO SOCIAL - JORNALISMO(54)	FEMININO	11	13	13	9	14	13	13	10	13	11	11	131
			MASCULINO	4	5	5	9	5	5	4	5	5	4	2	53
		COMUNICAÇÃO SOCIAL - JORNALISMO(54) Total		15	18	18	18	19	18	17	15	18	15	13	184
		COMUNICAÇÃO SOCIAL - JORNALISMO(65)	FEMININO	12	13	8	6	5	7	12	7	11	7	5	93
			MASCULINO	6	8	8	9	8	9	9	9	4	6	7	83
		COMUNICAÇÃO SOCIAL - JORNALISMO(65) Total		18	21	16	15	13	16	21	16	15	13	12	176
		COMUNICAÇÃO SOCIAL - RELAÇÕES PÚBLICAS(55)	FEMININO	8	16	11	11	15	14	11	12	11	10	10	129
			MASCULINO	6	2	3	6	4	5	3	3	2	1	2	37
		COMUNICAÇÃO SOCIAL - RELAÇÕES PÚBLICAS(55) Total		14	18	14	17	19	19	14	15	13	11	12	166
		COMUNICAÇÃO SOCIAL - RELAÇÕES PÚBLICAS(66)	FEMININO	11	10	13	10	13	15	14	11	13	12	12	134
			MASCULINO	8	8	3	12	7	5	4	3	6	6	1	63
		COMUNICAÇÃO SOCIAL - RELAÇÕES PÚBLICAS(66) Total		19	18	16	22	20	20	18	14	19	18	13	197
		DESENHO INDUSTRIAL(76)	FEMININO	6	1										7
			MASCULINO	11	2	1									14
		DESENHO INDUSTRIAL(76) Total		17	3	1									21
		DESIGN DE MODA(89)	FEMININO		20	26	22	23	20	20	25	20	28	21	225
			MASCULINO				1	1	1	1	3	2	2	4	15
		DESIGN DE MODA(89) Total			20	26	23	24	21	21	28	22	30	25	240
		DESIGN GRÁFICO(88)	FEMININO			12	9	10	11	8	3	9	9	8	79
			MASCULINO		8	17	9	7	3	6	6	9	14	12	91
		DESIGN GRÁFICO(88) Total			8	29	18	17	14	14	9	18	23	20	170
		EDUCAÇÃO ARTÍSTICA(43)	FEMININO	14	12	8	13	10	13	2		2	1		75
			MASCULINO	4		2	6	2	3						17
		EDUCAÇÃO ARTÍSTICA(43) Total		18	12	10	19	12	16	2		2	1		92
		EDUCAÇÃO ARTÍSTICA(73)	FEMININO	6	17	14	12	11	12	2		1			75
			MASCULINO	4	5	9	5	7	3	2		1			36
		EDUCAÇÃO ARTÍSTICA(73) Total		10	22	23	17	18	15	4		2			111
		ESTILISMO EM MODA(77)	FEMININO	21	6	2	1								30
			MASCULINO	2			2								4
		ESTILISMO EM MODA(77) Total		23	6	2	3								34
		MÚSICA (PARFOR)(156)	FEMININO							27	10	4			41
			MASCULINO							1	2	4			7
		MÚSICA (PARFOR)(156) Total								28	12	8			48
		MÚSICA(64)	FEMININO	6	5	1	7	3	5	6	4	8	2	4	51
			MASCULINO	15	11	11	13	8	15	6	11	13	9	6	118
		MÚSICA(64) Total		21	16	12	20	11	20	12	15	21	11	10	169
		PEDAGOGIA (PARFOR)(150)	FEMININO						47	25	39	19			130
			MASCULINO						4	2	2	2			10
		PEDAGOGIA (PARFOR)(150) Total							51	27	41	21			140
		PEDAGOGIA(33)	FEMININO	97	61	89	68	62	67	7	61	49	66	59	686
			MASCULINO	2		3	1	4	2	1	1	3	3	1	21
		PEDAGOGIA(33) Total		99	61	92	69	66	69	8	62	52	69	60	707
		PEDAGOGIA(34)	FEMININO	50	33	59	40	57	60	5	41	55	39	44	483
			MASCULINO						2				3	2	7
		PEDAGOGIA(34) Total		50	33	59	40	57	62	5	41	55	42	46	490
		PEDAGOGIA(5)	FEMININO	27	19	1		1							48
			MASCULINO	1											1
		PEDAGOGIA(5) Total		28	19	1		1							49
		CECA Total		422	357	395	377	359	408	294	375	338	341	317	3.983
	CEFE	CIÊNCIA DO ESPORTE(83)	MASCULINO	1											1
		CIÊNCIA DO ESPORTE(83) Total		1											1
		EDUCAÇÃO FÍSICA - BACHARELADO(86)	FEMININO		22	17	18	17	12	18	11	15	23	12	165
			MASCULINO		13	10	14	23	20	10	15	9	19	16	149
		EDUCAÇÃO FÍSICA - BACHARELADO(86) Total			35	27	32	40	32	28	26	24	42	28	314
		EDUCAÇÃO FÍSICA - BACHARELADO(87)	FEMININO		14	6	9	27	5	15	9	10	11	6	112
			MASCULINO		9	17	13	13	15	18	14	10	12	16	137
		EDUCAÇÃO FÍSICA - BACHARELADO(87) Total			23	23	22	40	20	33	23	20	23	22	249

MODALIDADE	CENTRO	CURSO	SEXO	2007	2008	2009	2010	2011	2012	2013	2014	2015	2016	2017	TOTAL
		EDUCAÇÃO FÍSICA - LICENCIATURA(20)	FEMININO	36	18	16	9	9	10	4	4	7	7	10	130
			MASCULINO	32	12	11	7	10	6	4	7	4	2	4	99
		EDUCAÇÃO FÍSICA - LICENCIATURA(20) Total		68	30	27	16	19	16	8	11	11	9	14	229
		EDUCAÇÃO FÍSICA - LICENCIATURA(37)	FEMININO	26	39	10	2	11	10	7	6	8	6	7	132
			MASCULINO	46	48	15	8	10	4	8	10	12	8	3	172
		EDUCAÇÃO FÍSICA - LICENCIATURA(37) Total		72	87	25	10	21	14	15	16	20	14	10	304
		ESPORTE(93)	FEMININO	5	6	1	4	6	1	9	3	1	5	2	43
			MASCULINO	17	15	15	23	11	18	19	24	14	21	10	187
		ESPORTE(93) Total		22	21	16	27	17	19	28	27	15	26	12	230
		CEFE Total		163	196	118	107	137	101	112	103	90	114	86	1.327
	CESA	ADMINISTRAÇÃO(10)	FEMININO	28	26	72	25	29	24	29	33	30	30	19	345
			MASCULINO	51	52	91	24	56	48	40	51	57	35	24	529
		ADMINISTRAÇÃO(10) Total		79	78	163	49	85	72	69	84	87	65	43	874
		ADMINISTRAÇÃO(17)	FEMININO	24	15	45	15	20	35	22	18	25	32	23	274
			MASCULINO	23	24	42	19	17	27	13	16	18	13	18	230
		ADMINISTRAÇÃO(17) Total		47	39	87	34	37	62	35	34	43	45	41	504
		CIÊNCIAS CONTÁBEIS(21)	FEMININO	30	32	33	29	29	27	30	36	24	23	28	321
			MASCULINO	27	30	30	32	20	26	27	33	33	31	24	313
		CIÊNCIAS CONTÁBEIS(21) Total		57	62	63	61	49	53	57	69	57	54	52	634
		CIÊNCIAS CONTÁBEIS(71)	FEMININO	14	18	16	18	13	10	18	17	22	12	12	170
			MASCULINO	10	5	9	15	4	9	4	12	8	5	10	91
		CIÊNCIAS CONTÁBEIS(71) Total		24	23	25	33	17	19	22	29	30	17	22	261
		CIÊNCIAS ECONÔMICAS(16)	FEMININO	6	2	13	2	2	7		4	2	8	5	51
			MASCULINO	11	12	12	7	8	4	1	4	7	8	9	83
		CIÊNCIAS ECONÔMICAS(16) Total		17	14	25	9	10	11	1	8	9	16	14	134
		CIÊNCIAS ECONÔMICAS(9)	FEMININO	10	25	29	13	19	8	3	15	4	20	9	155
			MASCULINO	41	33	73	29	35	32	6	26	12	29	25	341
		CIÊNCIAS ECONÔMICAS(9) Total		51	58	102	42	54	40	9	41	16	49	34	496
		DIREITO(103)	FEMININO									36	37	40	113
			MASCULINO									22	16	16	54
		DIREITO(103) Total										58	53	56	167
		DIREITO(15)	FEMININO	56	70	55	56	69	65	62	67	50	56	47	653
			MASCULINO	53	45	46	46	42	47	44	46	28	30	31	458
		DIREITO(15) Total		109	115	101	102	111	112	106	113	78	86	78	1.111
		DIREITO(8)	FEMININO	39	48	44	45	40	45	47	52	34	39	43	476
			MASCULINO	70	58	65	61	63	52	63	55	48	42	37	614
		DIREITO(8) Total		109	106	109	106	103	97	110	107	82	81	80	1.090
		SECRETARIADO EXECUTIVO(67)	FEMININO	29	33	25	38	27	28	29	28	9	31	22	299
			MASCULINO	2	2	1		2	2	1	1		2	3	16
		SECRETARIADO EXECUTIVO(67) Total		31	35	26	38	29	30	30	29	9	33	25	315
		SERVIÇO SOCIAL(32)	FEMININO	30	22	34	31	33	22	17	22	22	17	14	264
			MASCULINO	1	1	2	1				1		1	3	10
		SERVIÇO SOCIAL(32) Total		31	23	36	32	33	22	17	23	22	18	17	274
		SERVIÇO SOCIAL(72)	FEMININO	33	39	27	23	24	30	28	26	25	23	20	298
			MASCULINO	6	1	5	9	1	8	2	5	6	2		45
		SERVIÇO SOCIAL(72) Total		39	40	32	32	25	38	30	31	31	25	20	343
		CESA Total		594	593	769	538	553	556	486	568	522	542	482	6.203
	CLCH	CIÊNCIAS SOCIAIS (PARFOR)(153)	FEMININO							20		9			29
			MASCULINO							4		6			10
		CIÊNCIAS SOCIAIS (PARFOR)(153) Total								24		15			39
		CIÊNCIAS SOCIAIS(28)	FEMININO	31	17	20	13	13	11	15	12	12	13	15	172
			MASCULINO	25	11	23	26	12	12	8	11	16	11	11	167
		CIÊNCIAS SOCIAIS(28) Total		56	28	43	39	25	23	27	20	23	29	26	339
		CIÊNCIAS SOCIAIS(68)	FEMININO	19	15	19	15	20	20	17	18	10	15	14	182
			MASCULINO	21	9	13	14	11	10	11	12	10	9	8	128
		CIÊNCIAS SOCIAIS(68) Total		40	24	32	29	31	30	28	30	20	24	22	310
		FILOSOFIA (PARFOR)(154)	FEMININO						8		20	7			35
			MASCULINO						3		6	3			12
		FILOSOFIA (PARFOR)(154) Total							11		26	10			47
		FILOSOFIA(29)	FEMININO	7	7	5	5	1	3	2	8	14	8	9	69
			MASCULINO	14	21	11	12	11	12	11	9	10	11	10	132
		FILOSOFIA(29) Total		21	28	16	17	12	15	13	17	24	19	19	201
		HISTÓRIA(1)	FEMININO	17	12	10	11	11	11	6	10	7	10	7	112
			MASCULINO	13	11	8	13	11	14	17	10	13	11	9	130
		HISTÓRIA(1) Total		30	23	18	24	22	25	23	20	21	16	24	242
		HISTÓRIA(69)	FEMININO	18	11	15	8	18	16	18	8	14	7	11	144
			MASCULINO	14	7	10	9	20	14	11	7	8	15	9	124
		HISTÓRIA(69) Total		32	18	25	17	38	30	29	15	22	22	20	268
		LETRAS - LÍNGUA E CULTURA FRANCESAS(100)	FEMININO							3	3	2	5	2	15
			MASCULINO							1		1	1	3	
		LETRAS - LÍNGUA E CULTURA FRANCESAS(100) Total								4	3	3	6	2	18
		LETRAS - LÍNGUAS ESTRANGEIRAS MODERNAS(91)	FEMININO			17	23	29	17	16	17	19	16	3	157
			MASCULINO			6	4	4	4	10	2	7	3	1	41
		LETRAS - LÍNGUAS ESTRANGEIRAS MODERNAS(91) Total				23	27	33	21	26	19	26	19	4	198
		LETRAS - LÍNGUAS ESTRANGEIRAS MODERNAS(92)	FEMININO			21	16	17	13	10	10	3	7		97
			MASCULINO			1	5	2	3	2	2	2	5	1	23
		LETRAS - LÍNGUAS ESTRANGEIRAS MODERNAS(92) Total				22	21	19	16	12	12	5	12	1	120
		LETRAS ESPANHOL(108)	FEMININO											6	6
			MASCULINO											1	1
		LETRAS ESPANHOL(108) Total												7	7
		LETRAS INGLÊS(106)	FEMININO											7	7
			MASCULINO											2	2
		LETRAS INGLÊS(106) Total												9	9
		LETRAS INGLÊS(107)	FEMININO											4	4
			MASCULINO											2	2
		LETRAS INGLÊS(107) Total												6	6
		LETRAS PORTUGUÊS(104)	FEMININO											17	17
			MASCULINO											7	7
		LETRAS PORTUGUÊS(104) Total												24	24
		LETRAS PORTUGUÊS(105)	FEMININO											14	14
			MASCULINO											3	3
		LETRAS PORTUGUÊS(105) Total												17	17

MODALIDADE	CENTRO	CURSO	SEXO	2007	2008	2009	2010	2011	2012	2013	2014	2015	2016	2017	TOTAL		
PRESENCIAL		LETRAS(18)	FEMININO	35	33	35	19	24	15	14	21	17	12	1	226		
			MASCULINO	9	7	2	5	1	4	4	1	5	2	1	41		
			LETRAS(18) Total		44	40	37	24	25	19	18	22	22	14	2	267	
			LETRAS(3)	FEMININO	60	58	55	34	35	29	23	31	36	27	4	392	
				MASCULINO	14	22	15	8	13	10	8	8	11	11	3	123	
			LETRAS(3) Total		74	80	70	42	48	39	31	39	47	38	7	515	
			LÍNGUA E CULTURA FRANCESA(95)	FEMININO		6	9	9								24	
				MASCULINO		1		2	1							4	
			LÍNGUA E CULTURA FRANCESA(95) Total			7	9	11	1							28	
			CLCH Total		297	248	295	251	254	229	235	223	237	204	182	2.655	
			CTU	ARQUITETURA E URBANISMO(53)	FEMININO	40	33	34	40	44	39	25	39	49	40	49	432
				MASCULINO	17	16	16	11	16	11	21	10	9	14	7	148	
				ARQUITETURA E URBANISMO(53) Total		57	49	50	51	60	50	46	49	58	54	56	580
				ENGENHARIA CIVIL(22)	FEMININO	6	10	11	6	8	15	13	14	27	12	26	148
				MASCULINO	36	53	41	48	28	48	39	39	48	49	52	481	
				ENGENHARIA CIVIL(22) Total		42	63	52	54	36	63	52	53	75	61	78	629
				ENGENHARIA ELÉTRICA(79)	FEMININO	3	2	1		5	1	3	1	5	7	2	30
				MASCULINO	24	19	34	13	18	23	18	19	23	16	33	240	
				ENGENHARIA ELÉTRICA(79) Total		27	21	35	13	23	24	21	20	28	23	35	270
				CTU Total		126	133	137	118	119	137	119	122	161	138	169	1.479
	PRESENCIAL Total		2.561	2.432	2.586	2.186	2.223	2.159	2.026	2.161	2.063	2.097	1.968	24.462			
	DISTÂNCIA	CECA	PEDAGOGIA (CERRO AZUL)(190)						92	24		8			124		
										8	5	1			14		
			PEDAGOGIA (CERRO AZUL)(190) Total						100	29		9			138		
			PEDAGOGIA (COLOMBO)(191)						472	78		69			619		
			MASCULINO						6	1					7		
			PEDAGOGIA (COLOMBO)(191) Total						478	79		69			626		
			PEDAGOGIA (CURITIBA)(192)						943	111					1.054		
			MASCULINO						9						9		
			PEDAGOGIA (CURITIBA)(192) Total						952	111					1.063		
			PEDAGOGIA (PALMEIRA)(193)						78						78		
			PEDAGOGIA (PALMEIRA)(193) Total						78						78		
			PEDAGOGIA (PARANAGUÁ)(194)						123	21		13			157		
			MASCULINO						3	1					4		
			PEDAGOGIA (PARANAGUÁ)(194) Total						126	22		13			161		
			CECA Total						1.734	241		91			2.066		
		DISTÂNCIA Total							1.734	241		91			2.066		
		Total Geral		2.561	2.432	2.586	2.186	2.223	3.893	2.267	2.161	2.154	2.097	1.968	26.528		

Fonte: DIFOR55 (16/05/2018).

2.1.12 NÚMERO E PERCENTUAL DE EVASÃO EM RELAÇÃO À SITUAÇÃO, NOS ANOS DE 2003 A 2017

Os dados da evasão se referem ao período compreendido entre os anos de 2003 e 2017, cabendo ressaltar que os dados relativos às turmas com tempo de integralização de 4 anos neste recorte temporal são mais conclusivos, por serem turmas cujo tempo regular já expirou.

A análise se refere aos alunos ingressantes nos cursos e mostra a porcentagem de ativos, formados, evadidos por turma/curso, na data em que foi gerado o relatório AGDAA63 em 26/04/2018, nas situações: 00 – cancelado, 01 – ativo, 02 – trancado, 03 – desistente, 04 – formado, 05 – formado ativo, 06 – transferência interna, 07 – transferência externa, 08 – jubilado, 10 – formado ativo trancado, 13 – desistente sem vínculo, 17 – permuta, 18 – mobilidade acadêmica, 25 – conclusão do programa e 26 – cancelamento artigo 43.

Para os cálculos são computados todos os alunos ingressantes por Vestibular, Enem, PDCS e de Mobilidade Acadêmica, considerando-se: a) a vaga do aluno com código situação 11 – cancelado não confirmado e b) código situação 12 - cancelamento com reaproveitamento não será computada no total de alunos matriculados, pois a vaga foi reaproveitada em outras entradas do vestibular; c) a vaga do aluno com código situação 02 – trancado - será considerada ativa neste momento, pois, o aluno continua ocupando a vaga e, d) o aluno com código 18 – Mobilidade Acadêmica também será considerado como aluno ativo.

Tabela 31-Percentual de evasão em relação à situação dos alunos ingressantes no período de 2003 a 2017 (GERAL).

Ano Ingresso	Ingressante	Ativo	% Ativo	Formado	% Formado	Transf./Permuta	% Trans_Permuta	EVASÃO										Total Evasão	% Evasão
								Cancelamento	% Cancelamento	Canc. Art.43	% Art 43	Desist. s/ Vinc.	% Desist. sem Vinc.	T.Externa	% T.Externa	Jubilado	% Jubilado		
2003	3520	1	0,03	2455	69,74	320	9,09	95	2,70	30	0,85	533	15,14	68	1,93	18	0,51	744	21,14
2004	3442	0	0,00	2334	67,81	288	8,37	114	3,31	59	1,71	560	16,27	66	1,92	21	0,61	820	23,82
2005	3465	1	0,03	2348	67,76	331	9,55	150	4,33	83	2,40	473	13,65	46	1,33	33	0,95	785	22,66
2006	3509	0	0,00	2331	66,43	323	9,20	145	4,13	158	4,50	487	13,88	27	0,77	38	1,08	855	24,37
2007	3515	2	0,06	2239	63,70	304	8,65	184	5,23	210	5,97	506	14,40	34	0,97	36	1,02	970	27,60
2008	3389	13	0,38	2107	62,17	260	7,67	202	5,96	269	7,94	490	14,46	16	0,47	32	0,94	1009	29,77
2009	3411	46	1,35	2154	63,15	280	8,21	205	6,01	346	10,14	332	9,73	23	0,67	25	0,73	931	27,29
2010	3262	95	2,91	1954	59,90	256	7,85	215	6,59	356	10,91	351	10,76	18	0,55	17	0,52	957	29,34
2011	3443	212	6,16	1934	56,17	292	8,48	239	6,94	418	12,14	339	9,85	9	0,26	0	0,00	1005	29,19
2012	3298	358	10,86	1746	52,94	268	8,13	255	7,73	370	11,22	292	8,85	9	0,27	0	0,00	926	28,08
2013	3264	747	22,89	1394	42,71	261	8,00	259	7,94	340	10,42	250	7,66	13	0,40	0	0,00	862	26,41
2014	3275	1691	51,63	521	15,91	260	7,94	323	9,86	289	8,82	182	5,56	9	0,27	0	0,00	803	24,52
2015	3273	2570	78,52	10	0,31	257	7,85	193	5,90	216	6,60	25	0,76	2	0,06	0	0,00	436	13,32
2016	3204	2730	85,21	1	0,03	129	4,03	144	4,49	196	6,12	0	0,00	4	0,12	0	0,00	344	10,74
2017	3119	2887	92,56	0	0,00	69	2,21	97	3,11	65	2,08	0	0,00	1	0,03	0	0,00	163	5,23
Total Geral	50.389	11.353	22,53	23.528	46,69	3.898	7,74	2.820	5,60	3.405	6,76	4.820	9,57	345	0,68	220	0,44	11.610	23,04

Fonte: AGDAA63(26/04/2018)

Gráfico 08-Percentual de alunos ativos, evadidos e formados nos Cursos da UEL, no período de 2003 a 2017.



Tabela 32-Percentual de evasão em relação à situação dos alunos ingressantes nos Cursos do CCA - geral no período de 2003 a 2017.

Ano Ingresso	Ingressante	Ativo	% Ativo	Formado	% Formado	Transf./Permuta	% Trans_Permuta	EVASÃO										Total Evasão	% Evasão
								Cancelamento	% Cancelamento	Canc. Art.43	% Art 43	Desist. s/ Vinc.	% Desist. sem Vinc.	T.Externa	% T.Externa	Jubilado	% Jubilado		
2003	211	1	0,47	184	87,20	0	0,00	2	0,95	0	0,00	20	9,48	3	1,42	1	0,47	26	12,32
2004	203	0	0,00	161	79,31	0	0,00	6	2,96	4	1,97	26	12,81	3	1,48	3	1,48	42	20,69
2005	208	0	0,00	169	81,25	0	0,00	9	4,33	4	1,92	23	11,06	1	0,48	2	0,96	39	18,75
2006	203	0	0,00	168	82,76	1	0,49	8	3,94	6	2,96	20	9,85	0	0,00	0	0,00	34	16,75
2007	201	0	0,00	156	77,61	0	0,00	11	5,47	5	2,49	27	13,43	2	1,00	0	0,00	45	22,39
2008	200	3	1,50	156	78,00	0	0,00	9	4,50	7	3,50	24	12,00	0	0,00	1	0,50	41	20,50
2009	203	4	1,97	158	77,83	0	0,00	9	4,43	13	6,40	16	7,88	3	1,48	0	0,00	41	20,20
2010	195	9	4,62	148	75,90	1	0,51	16	8,21	14	7,18	7	3,59	0	0,00	0	0,00	37	18,97
2011	202	32	15,84	133	65,84	0	0,00	7	3,47	15	7,43	15	7,43	0	0,00	0	0,00	37	18,32
2012	194	49	25,26	112	57,73	1	0,52	9	4,64	10	5,15	13	6,70	0	0,00	0	0,00	32	16,49
2013	194	77	39,69	81	41,75	0	0,00	18	9,28	10	5,15	7	3,61	1	0,52	0	0,00	36	18,56
2014	195	158	81,03	1	0,51	0	0,00	24	12,31	10	5,13	2	1,03	0	0,00	0	0,00	36	18,46
2015	191	177	92,67	1	0,52	0	0,00	7	3,66	6	3,14	0	0,00	0	0,00	0	0,00	13	6,81
2016	202	186	92,08	0	0,00	0	0,00	12	5,94	4	1,98	0	0,00	0	0,00	0	0,00	16	7,92
2017	193	189	97,93	0	0,00	0	0,00	4	2,07	0	0,00	0	0,00	0	0,00	0	0,00	4	2,07
Total Geral	2.995	885	29,55	1.628	54,36	3	0,10	151	5,04	108	3,61	200	6,68	13	0,43	7	0,23	479	15,99

Fonte: AGDAA63(26/04/2018)

Gráfico 09-Percentual de alunos ativos, evadidos e formados nos Cursos do CCA, no período de 2003 a 2017.

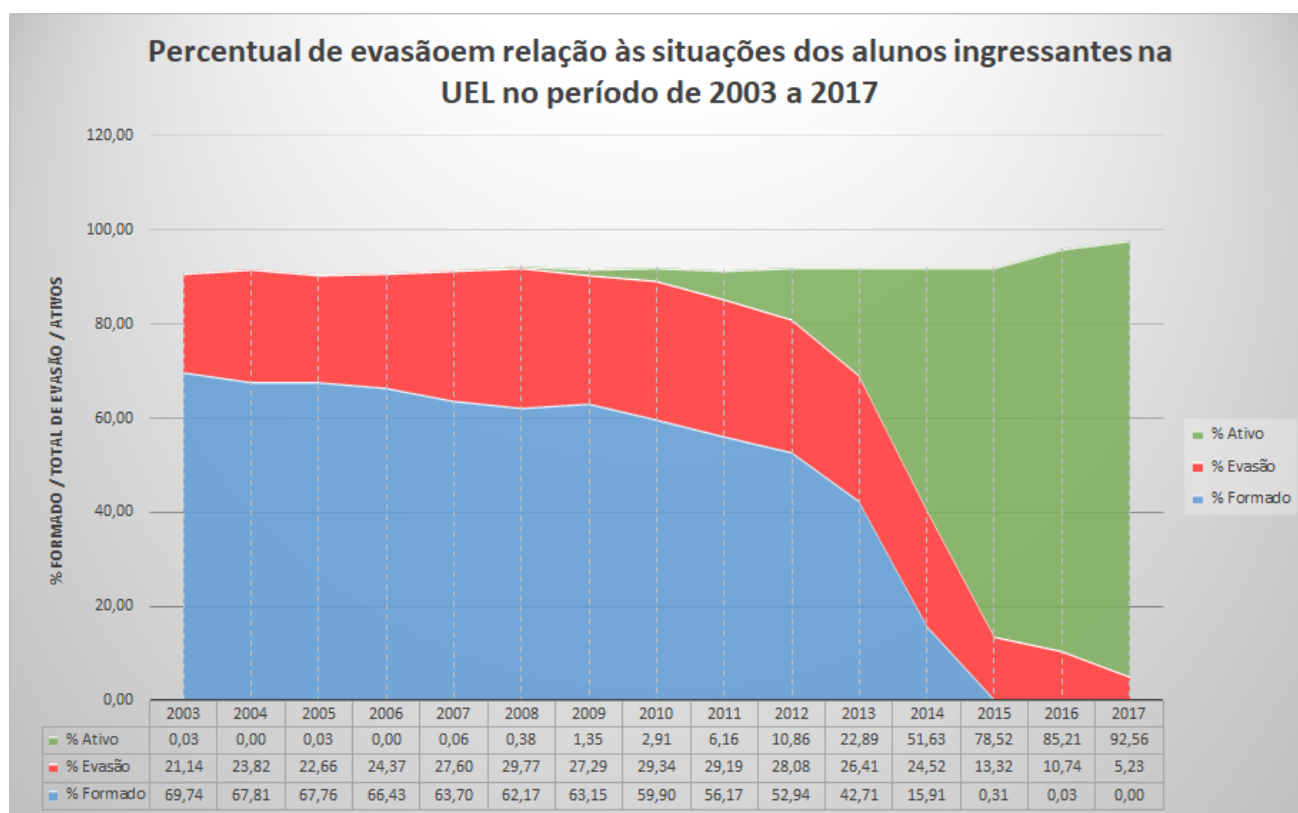

Tabela 33-Percentual de evasão em relação à situação dos alunos ingressantes nos Cursos do CCA no período de 2003 a 2017.

NOME_CURSO	Ano Ingresso	Ingressante	Ativo	% Ativo	Formado	% Formado	Transf./Permuta	% Trans_Permuta	Cancelamento	% Cancelamento	Canc. Art.43	% Art 43	Desist. s/ Vinc.	T.Externa	% T.Externa	Jubilado	% Jubilado	EVASÃO - ANO INGRESSO		
																		Total Evasão	% Evasão	
26-MEDICINA VETERINÁRIA	2003	82	0	0,00	77	93,90	0	0,00	0	0,00	0	0,00	3	1	1,22	1	1,22	5	6,10	
	2004	83	0	0,00	75	90,36	0	0,00	0	0,00	1	1,20	5	1	1,20	1	1,20	8	9,64	
	2005	86	0	0,00	72	83,72	0	0,00	5	5,81	1	1,16	5	1	1,16	2	2,33	14	16,28	
	2006	82	0	0,00	76	92,68	0	0,00	2	2,44	0	0,00	4	0	0,00	0	0,00	6	7,32	
	2007	80	0	0,00	66	82,50	0	0,00	5	6,25	0	0,00	8	1	1,25	0	0,00	14	17,50	
	2008	80	1	1,25	65	81,25	0	0,00	5	6,25	1	1,25	7	0	0,00	1	1,25	14	17,50	
	2009	79	0	0,00	73	92,41	0	0,00	3	3,80	2	2,53	1	0	0,00	0	0,00	6	7,59	
	2010	77	5	6,49	63	81,82	1	1,30	4	5,19	3	3,90	1	0	0,00	0	0,00	8	10,39	
	2011	84	18	21,43	57	67,86	0	0,00	2	2,38	4	4,76	3	0	0,00	0	0,00	9	10,71	
	2012	81	19	23,46	51	62,96	1	1,23	2	2,47	2	2,47	6	0	0,00	0	0,00	10	12,35	
	2013	78	26	33,33	44	56,41	0	0,00	4	5,13	2	2,56	2	0	0,00	0	0,00	8	10,26	
	2014	79	66	83,54	0	0,00	0	0,00	8	10,13	4	5,06	1	0	0,00	0	0,00	13	16,46	
	2015	81	76	93,83	1	1,23	0	0,00	4	4,94	0	0,00	0	0	0,00	0	0,00	4	4,94	
	2016	81	80	98,77	0	0,00	0	0,00	1	1,23	0	0,00	0	0	0,00	0	0,00	1	1,23	
	2017	78	76	97,44	0	0,00	0	0,00	2	2,56	0	0,00	0	0	0,00	0	0,00	2	2,56	
	26-MEDICINA VETERINÁRIA Total		1211	367	30,31	720	59,45	2	0,17	47	3,88	20	1,65	46	4	0,33	5	0,41	122	10,07
	51-AGRONOMIA	2003	88	1	1,14	70	79,55	0	0,00	1	1,14	0	0,00	14	2	2,27	0	0,00	17	19,32
2004		80	0	0,00	55	68,75	0	0,00	4	5,00	2	2,50	15	2	2,50	2	2,50	25	31,25	
2005		82	0	0,00	67	81,71	0	0,00	4	4,88	2	2,44	9	0	0,00	0	0,00	15	18,29	
2006		81	0	0,00	65	80,25	1	1,23	5	6,17	3	3,70	7	0	0,00	0	0,00	15	18,52	
2007		81	0	0,00	64	79,01	0	0,00	4	4,94	1	1,23	12	0	0,00	0	0,00	17	20,99	
2008		80	0	0,00	65	81,25	0	0,00	3	3,75	1	1,25	11	0	0,00	0	0,00	15	18,75	
2009		83	3	3,61	64	77,11	0	0,00	3	3,61	2	2,41	8	3	3,61	0	0,00	16	19,28	
2010		79	3	3,80	67	84,81	0	0,00	6	7,59	1	1,27	2	0	0,00	0	0,00	9	11,39	
2011		81	7	8,64	61	75,31	0	0,00	4	4,94	3	3,70	6	0	0,00	0	0,00	13	16,05	
2012		80	16	20,00	51	63,75	0	0,00	4	5,00	4	5,00	5	0	0,00	0	0,00	13	16,25	
2013		79	37	46,84	32	40,51	0	0,00	3	3,80	2	2,53	4	1	1,27	0	0,00	10	12,66	
2014		80	70	87,50	1	1,25	0	0,00	7	8,75	1	1,25	1	0	0,00	0	0,00	9	11,25	
2015		80	78	97,50	0	0,00	0	0,00	0	0,00	2	2,50	0	0	0,00	0	0,00	2	2,50	
2016		80	72	90,00	0	0,00	0	0,00	5	6,25	3	3,75	0	0	0,00	0	0,00	8	10,00	
2017		80	79	98,75	0	0,00	0	0,00	1	1,25	0	0,00	0	0	0,00	0	0,00	1	1,25	
51-AGRONOMIA Total			1214	366	30,15	662	54,53	1	0,08	54	4,45	27	2,22	94	8	0,66	2	0,16	185	15,24
85-ZOOTECNIA		2003	41	0	0,00	37	90,24	0	0,00	1	2,44	0	0,00	3	0	0,00	0	0,00	4	9,76
	2004	40	0	0,00	31	77,50	0	0,00	2	5,00	1	2,50	6	0	0,00	0	0,00	9	22,50	
	2005	40	0	0,00	30	75,00	0	0,00	0	0,00	1	2,50	9	0	0,00	0	0,00	10	25,00	
	2006	40	0	0,00	27	67,50	0	0,00	1	2,50	3	7,50	9	0	0,00	0	0,00	13	32,50	
	2007	40	0	0,00	26	65,00	0	0,00	2	5,00	4	10,00	7	1	2,50	0	0,00	14	35,00	
	2008	40	2	5,00	26	65,00	0	0,00	1	2,50	5	12,50	6	0	0,00	0	0,00	12	30,00	
	2009	41	1	2,44	21	51,22	0	0,00	3	7,32	9	21,95	7	0	0,00	0	0,00	19	46,34	
	2010	39	1	2,56	18	46,15	0	0,00	6	15,38	10	25,64	4	0	0,00	0	0,00	20	51,28	
	2011	37	7	18,92	15	40,54	0	0,00	1	2,70	8	21,62	6	0	0,00	0	0,00	15	40,54	
	2012	33	14	42,42	10	30,30	0	0,00	3	9,09	4	12,12	2	0	0,00	0	0,00	9	27,27	
	2013	37	14	37,84	5	13,51	0	0,00	11	29,73	6	16,22	1	0	0,00	0	0,00	18	48,65	
	2014	36	22	61,11	0	0,00	0	0,00	9	25,00	5	13,89	0	0	0,00	0	0,00	14	38,89	
	2015	30	23	76,67	0	0,00	0	0,00	3	10,00	4	13,33	0	0	0,00	0	0,00	7	23,33	
	2016	41	34	82,93	0	0,00	0	0,00	6	14,63	1	2,44	0	0	0,00	0	0,00	7	17,07	
	2017	35	34	97,14	0	0,00	0	0,00	1	2,86	0	0,00	0	0	0,00	0	0,00	1	2,86	
	85-ZOOTECNIA Total		570	152	26,67	246	43,16	0	0,00	50	8,77	61	10,70	60	1	0,18	0	0,00	172	30,18
	Total Geral		2.995	885	29,55	1.628	54,36	3	0,10	151	5,04	108	3,61	200	13	0,43	7	0,23	479	15,99

Fonte: AGDAA63(26/04/2018)

Tabela 34-Percentual de evasão em relação à situação dos alunos ingressantes nos Cursos do CCB - geral no período de 2003 a 2017.

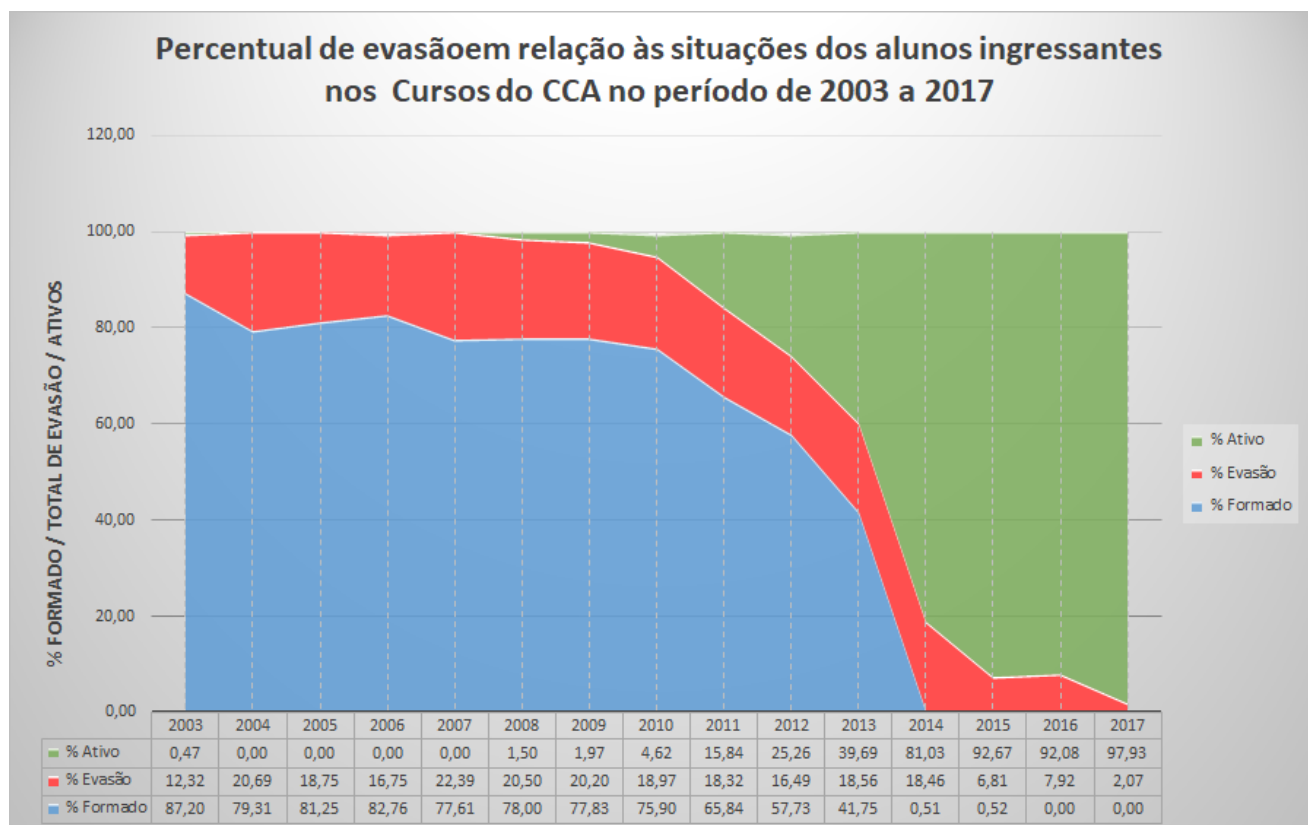
Ano Ingresso	Ingressante	Ativo	% Ativo	Formado	% Formado	Transf./Permuta	% Trans_Permuta	EVASÃO										Total Evasão	% Evasão
								Cancelamento	% Cancelamento	Canc. Art.43	% Art.43	Desist. s/ Vinc.	% Desist. sem Vinc.	T.Externa	% T.Externa	Jubilado	% Jubilado		
2003	173	0	0,00	158	91,33	0	0,00	3	1,73	0	0,00	10	5,78	2	1,16	0	0,00	15	8,67
2004	171	0	0,00	145	84,80	0	0,00	8	4,68	1	0,58	14	8,19	3	1,75	0	0,00	26	15,20
2005	174	0	0,00	151	86,78	0	0,00	9	5,17	0	0,00	10	5,75	2	1,15	2	1,15	23	13,22
2006	167	0	0,00	146	87,43	0	0,00	6	3,59	2	1,20	11	6,59	1	0,60	1	0,60	21	12,57
2007	165	0	0,00	130	78,79	0	0,00	10	6,06	4	2,42	19	11,52	2	1,21	0	0,00	35	21,21
2008	166	0	0,00	142	85,54	0	0,00	9	5,42	4	2,41	11	6,63	0	0,00	0	0,00	24	14,46
2009	167	1	0,60	142	85,03	0	0,00	9	5,39	5	2,99	9	5,39	0	0,00	1	0,60	24	14,37
2010	162	3	1,85	131	80,86	0	0,00	10	6,17	6	3,70	9	5,56	3	1,85	0	0,00	28	17,28
2011	163	5	3,07	126	77,30	0	0,00	13	7,98	7	4,29	12	7,36	0	0,00	0	0,00	32	19,63
2012	163	12	7,36	130	79,75	0	0,00	11	6,75	4	2,45	6	3,68	0	0,00	0	0,00	21	12,88
2013	161	25	15,53	109	67,70	0	0,00	15	9,32	4	2,48	7	4,35	1	0,62	0	0,00	27	16,77
2014	161	107	66,46	21	13,04	0	0,00	21	13,04	5	3,11	6	3,73	1	0,62	0	0,00	33	20,50
2015	167	148	88,62	0	0,00	0	0,00	14	8,38	5	2,99	0	0,00	0	0,00	0	0,00	19	11,38
2016	163	152	93,25	0	0,00	0	0,00	9	5,52	2	1,23	0	0,00	0	0,00	0	0,00	11	6,75
2017	156	151	96,79	0	0,00	0	0,00	5	3,21	0	0,00	0	0,00	0	0,00	0	0,00	5	3,21
Total Geral	2.479	604	24,36	1.531	61,76	0	0,00	152	6,13	49	1,98	124	5,00	15	0,61	4	0,16	344	13,88

Fonte: AGDAA63(26/04/2018)

Gráfico 10-Percentual de alunos ativos, evadidos e formados dos Cursos do CCB no período de 2003 a 2017.



Tabela 35-Percentual de evasão em relação à situação dos alunos ingressantes nos Cursos do CCB -no período de 2003 a 2017.

NOME_CURSO	Ano Ingresso	Ingressante	Ativo	% Ativo	Formado	% Formado	Transf./Permuta	% Trans_Permuta	EVASÃO - ANO INGRESSO											
									Cancelamento	% Cancelamento	Canc. Art.43	% Art 43	Desist. s/ Vinc.	T.Externa	% T.Externa	Jubilado	% Jubilado	Total Evasão	% Evasão	
23-PSICOLOGIA	2003	84	0	0,00	77	91,67	0	0,00	0	0,00	0	0,00	6	1	1,19	0	0,00	7	8,33	
	2004	85	0	0,00	71	83,53	0	0,00	2	2,35	1	1,18	10	1	1,18	0	0,00	14	16,47	
	2005	90	0	0,00	77	85,56	0	0,00	3	3,33	0	0,00	7	2	2,22	1	1,11	13	14,44	
	2006	82	0	0,00	72	87,80	0	0,00	2	2,44	2	2,44	5	1	1,22	0	0,00	10	12,20	
	2007	80	0	0,00	64	80,00	0	0,00	4	5,00	1	1,25	11	0	0,00	0	0,00	16	20,00	
	2008	83	0	0,00	72	86,75	0	0,00	4	4,82	1	1,20	6	0	0,00	0	0,00	11	13,25	
	2009	85	0	0,00	73	85,88	0	0,00	3	3,53	1	1,18	8	0	0,00	0	0,00	12	14,12	
	2010	82	0	0,00	68	82,93	0	0,00	3	3,66	2	2,44	7	2	2,44	0	0,00	14	17,07	
	2011	82	3	3,66	71	86,59	0	0,00	1	1,22	0	0,00	7	0	0,00	0	0,00	8	9,76	
	2012	82	3	3,66	72	87,80	0	0,00	2	2,44	2	2,44	3	0	0,00	0	0,00	7	8,54	
	2013	81	6	7,41	63	77,78	0	0,00	6	7,41	3	3,70	3	0	0,00	0	0,00	12	14,81	
	2014	81	73	90,12	0	0,00	0	0,00	6	7,41	0	0,00	2	0	0,00	0	0,00	8	9,88	
	2015	84	79	94,05	0	0,00	0	0,00	4	4,76	1	1,19	0	0	0,00	0	0,00	5	5,95	
	2016	83	76	91,57	0	0,00	0	0,00	7	8,43	0	0,00	0	0	0,00	0	0,00	7	8,43	
	2017	81	80	98,77	0	0,00	0	0,00	1	1,23	0	0,00	0	0	0,00	0	0,00	1	1,23	
	23-PSICOLOGIA Total		1245	320	25,70	780	62,65	0	0,00	48	3,86	14	1,12	75	7	0,56	1	0,08	145	11,65
	25-CIÊNCIAS BIOLÓGICAS	2003	64	0	0,00	59	92,19	0	0,00	2	3,13	0	0,00	2	1	1,56	0	0,00	5	7,81
2004		66	0	0,00	54	81,82	0	0,00	6	9,09	0	0,00	4	2	3,03	0	0,00	12	18,18	
2005		64	0	0,00	54	84,38	0	0,00	6	9,38	0	0,00	3	0	0,00	1	1,56	10	15,63	
2006		63	0	0,00	58	92,06	0	0,00	2	3,17	0	0,00	2	0	0,00	1	1,59	5	7,94	
2007		63	0	0,00	48	76,19	0	0,00	5	7,94	2	3,17	6	2	3,17	0	0,00	15	23,81	
2008		60	0	0,00	53	88,33	0	0,00	4	6,67	1	1,67	2	0	0,00	0	0,00	7	11,67	
2009		61	1	1,64	52	85,25	0	0,00	4	6,56	2	3,28	1	0	0,00	1	1,64	8	13,11	
2010		59	3	5,08	46	77,97	0	0,00	4	6,78	4	6,78	1	1	1,69	0	0,00	10	16,95	
2011		60	1	1,67	41	68,33	0	0,00	6	10,00	7	11,67	5	0	0,00	0	0,00	18	30,00	
2012		60	9	15,00	39	65,00	0	0,00	7	11,67	2	3,33	3	0	0,00	0	0,00	12	20,00	
2013		60	19	31,67	31	51,67	0	0,00	5	8,33	0	0,00	4	1	1,67	0	0,00	10	16,67	
2014		59	33	55,93	7	11,86	0	0,00	11	18,64	4	6,78	3	1	1,69	0	0,00	19	32,20	
2015		59	49	83,05	0	0,00	0	0,00	7	11,86	3	5,08	0	0	0,00	0	0,00	10	16,95	
2016		60	57	95,00	0	0,00	0	0,00	1	1,67	2	3,33	0	0	0,00	0	0,00	3	5,00	
2017		56	54	96,43	0	0,00	0	0,00	2	3,57	0	0,00	0	0	0,00	0	0,00	2	3,57	
25-CIÊNCIAS BIOLÓGICAS Total			914	226	24,73	542	59,30	0	0,00	72	7,88	27	2,95	36	8	0,88	3	0,33	146	15,97
84-BIOMEDICINA		2003	25	0	0,00	22	88,00	0	0,00	1	4,00	0	0,00	2	0	0,00	0	0,00	3	12,00
	2004	20	0	0,00	20	100,00	0	0,00	0	0,00	0	0,00	0	0	0,00	0	0,00	0	0,00	
	2005	20	0	0,00	20	100,00	0	0,00	0	0,00	0	0,00	0	0	0,00	0	0,00	0	0,00	
	2006	22	0	0,00	16	72,73	0	0,00	2	9,09	0	0,00	4	0	0,00	0	0,00	6	27,27	
	2007	22	0	0,00	18	81,82	0	0,00	1	4,55	1	4,55	2	0	0,00	0	0,00	4	18,18	
	2008	23	0	0,00	17	73,91	0	0,00	1	4,35	2	8,70	3	0	0,00	0	0,00	6	26,09	
	2009	21	0	0,00	17	80,95	0	0,00	2	9,52	2	9,52	0	0	0,00	0	0,00	4	19,05	
	2010	21	0	0,00	17	80,95	0	0,00	3	14,29	0	0,00	1	0	0,00	0	0,00	4	19,05	
	2011	21	1	4,76	14	66,67	0	0,00	6	28,57	0	0,00	0	0	0,00	0	0,00	6	28,57	
	2012	21	0	0,00	19	90,48	0	0,00	2	9,52	0	0,00	0	0	0,00	0	0,00	2	9,52	
	2013	20	0	0,00	15	75,00	0	0,00	4	20,00	1	5,00	0	0	0,00	0	0,00	5	25,00	
	2014	21	1	4,76	14	66,67	0	0,00	4	19,05	1	4,76	1	0	0,00	0	0,00	6	28,57	
	2015	24	20	83,33	0	0,00	0	0,00	3	12,50	1	4,17	0	0	0,00	0	0,00	4	16,67	
	2016	20	19	95,00	0	0,00	0	0,00	1	5,00	0	0,00	0	0	0,00	0	0,00	1	5,00	
	2017	19	17	89,47	0	0,00	0	0,00	2	10,53	0	0,00	0	0	0,00	0	0,00	2	10,53	
	84-BIOMEDICINA Total		320	58	18,13	209	65,31	0	0,00	32	10,00	8	2,50	13	0	0,00	0	0,00	53	16,56
	Total Geral		2.479	604	24,36	1.531	61,76	0	0,00	152	6,13	49	1,98	124	15	0,61	4	0,16	344	13,88

Fonte: AGDAA63(26/04/2018)

Tabela 36-Percentual de evasão em relação à situação dos alunos ingressantes nos Cursos do CCE - geral no período de 2003 a 2017.

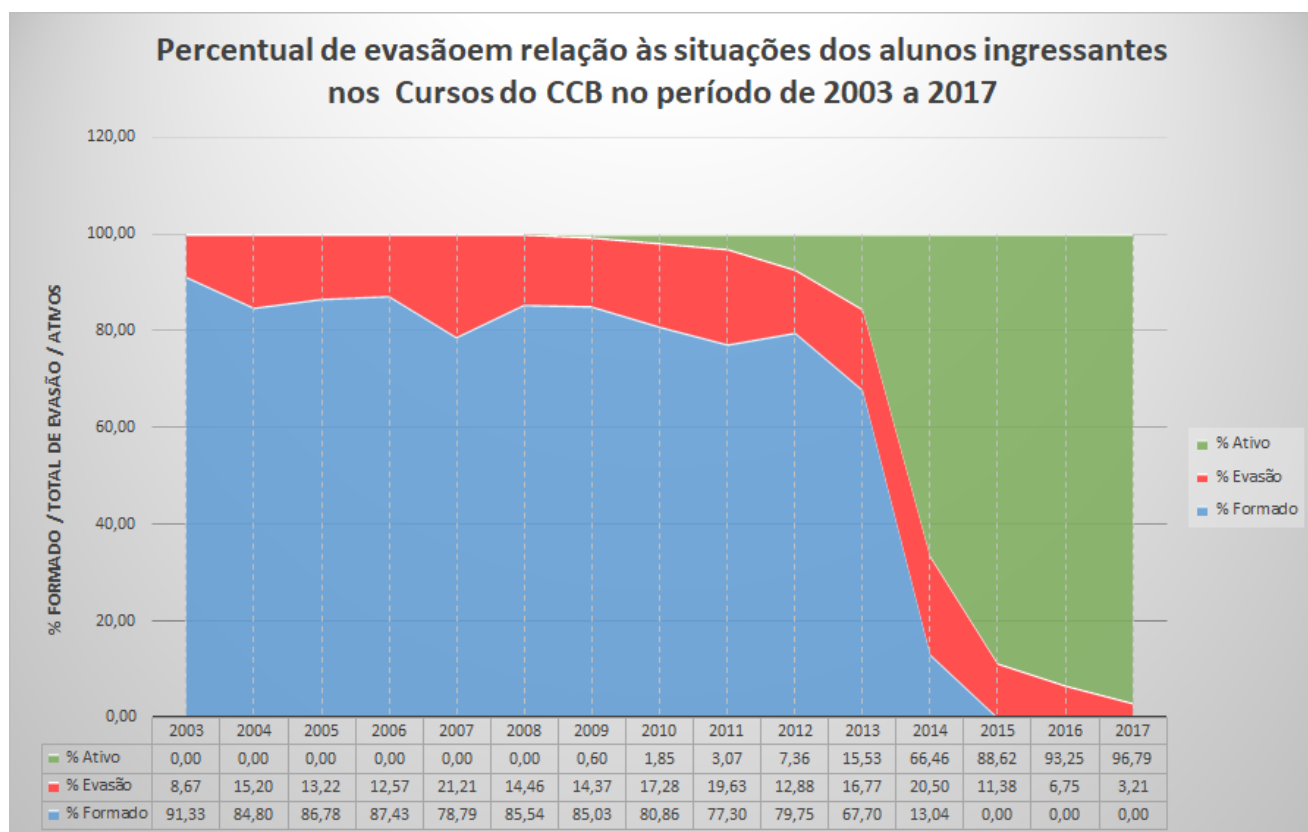
Ano Ingresso	Ingressante	Ativo	% Ativo	Formado	% Formado	Transf./Permuta	% Trans_Permuta	EVASÃO										Total Evasão	% Evasão
								Cancelamento	% Cancelamento	Canc. Art.43	% Art 43	Desist. s/ Vinc.	% Desist. sem Vinc.	T.Externa	% T.Externa	Jubilado	% Jubilado		
2003	390	0	0,00	190	48,72	47	12,05	23	5,90	7	1,79	109	27,95	7	1,79	7	1,79	153	39,23
2004	388	0	0,00	163	42,01	37	9,54	26	6,70	19	4,90	128	32,99	9	2,32	6	1,55	188	48,45
2005	386	0	0,00	190	49,22	40	10,36	31	8,03	14	3,63	95	24,61	6	1,55	10	2,59	156	40,41
2006	364	0	0,00	178	48,90	27	7,42	33	9,07	34	9,34	79	21,70	7	1,92	6	1,65	159	43,68
2007	379	1	0,26	157	41,42	37	9,76	34	8,97	42	11,08	98	25,86	5	1,32	5	1,32	184	48,55
2008	387	1	0,26	143	36,95	36	9,30	44	11,37	81	20,93	76	19,64	1	0,26	5	1,29	207	53,49
2009	373	11	2,95	131	35,12	39	10,46	51	13,67	88	23,59	39	10,46	5	1,34	9	2,41	192	51,47
2010	358	20	5,59	144	40,22	31	8,66	33	9,22	85	23,74	40	11,17	0	0,00	5	1,40	163	45,53
2011	379	23	6,07	116	30,61	33	8,71	50	13,19	123	32,45	34	8,97	0	0,00	0	0,00	207	54,62
2012	313	60	19,17	89	28,43	18	5,75	39	12,46	78	24,92	26	8,31	3	0,96	0	0,00	146	46,65
2013	306	111	36,27	47	15,36	22	7,19	50	16,34	59	19,28	15	4,90	2	0,65	0	0,00	126	41,18
2014	347	162	46,69	31	8,93	29	8,36	55	15,85	50	14,41	19	5,48	1	0,29	0	0,00	125	36,02
2015	343	222	64,72	3	0,87	28	8,16	46	13,41	44	12,83	0	0,00	0	0,00	0	0,00	90	26,24
2016	354	257	72,60	0	0,00	14	3,95	38	10,73	45	12,71	0	0,00	0	0,00	0	0,00	83	23,45
2017	328	289	88,11	0	0,00	4	1,22	20	6,10	15	4,57	0	0,00	0	0,00	0	0,00	35	10,67
Total Geral	5.395	1.157	21,45	1.582	29,32	442	8,19	573	10,62	784	14,53	758	14,05	46	0,85	53	0,98	2.214	41,04

Fonte: AGDAA63(26/04/2018)

Gráfico 11-Percentual de alunos ativos, evadidos e formados dos Cursos do CCE no período de 2003 a 2017.



Tabela 37-Percentual de evasão em relação à situação dos alunos ingressantes nos Cursos do CCE no período de 2003 a 2017.

NOME_CURSO	Ano Ingresso	Ingressante	Ativo	% Ativo	Formado	% Formado	Transf./Permuta	% Trans_Permuta	Cancelamento	% Cancelamento	Canc. Art.43	% Art 43	Desist. s/ Vinc.	T.Externa	% T.Externa	Jubilado	% Jubilado	Total Evasão	% Evasão
2-GEOGRAFIA	2003	55	0	0,00	34	61,82	5	9,09	0	0,00	1	1,82	12	1	1,82	2	3,64	16	29,09
	2004	55	0	0,00	28	50,91	10	18,18	1	1,82	4	7,27	11	0	0,00	1	1,82	17	30,91
	2005	52	0	0,00	37	71,15	6	11,54	0	0,00	0	0,00	8	0	0,00	1	1,92	9	17,31
	2006	50	0	0,00	38	76,00	3	6,00	2	4,00	5	10,00	2	0	0,00	0	0,00	9	18,00
	2007	57	0	0,00	44	77,19	5	8,77	1	1,75	2	3,51	5	0	0,00	0	0,00	8	14,04
	2008	61	0	0,00	36	59,02	6	9,84	0	0,00	10	16,39	8	1	1,64	0	0,00	19	31,15
	2009	66	0	0,00	31	46,97	7	10,61	4	6,06	19	28,79	3	1	1,52	1	1,52	28	42,42
	2010	59	1	1,69	33	55,93	2	3,39	1	1,69	17	28,81	4	0	0,00	1	1,69	23	38,98
	2011	58	2	3,45	27	46,55	6	10,34	2	3,45	19	32,76	2	0	0,00	0	0,00	23	39,66
	2012	49	10	20,41	18	36,73	2	4,08	2	4,08	7	14,29	10	0	0,00	0	0,00	19	38,78
	2013	51	26	50,98	7	13,73	6	11,76	3	5,88	8	15,69	1	0	0,00	0	0,00	12	23,53
	2014	50	29	58,00	2	4,00	2	4,00	3	6,00	11	22,00	3	0	0,00	0	0,00	17	34,00
	2015	49	32	65,31	0	0,00	6	12,24	6	12,24	5	10,20	0	0	0,00	0	0,00	11	22,45
	2016	52	37	71,15	0	0,00	5	9,62	3	5,77	7	13,46	0	0	0,00	0	0,00	10	19,23
	2017	45	42	93,33	0	0,00	0	0,00	2	4,44	1	2,22	0	0	0,00	0	0,00	3	6,67
2-GEOGRAFIA Total		809	179	22,13	335	41,41	71	8,78	30	3,71	116	14,34	69	3	0,37	6	0,74	224	27,69
38-MATEMÁTICA	2003	37	0	0,00	8	21,62	11	29,73	1	2,70	0	0,00	17	0	0,00	0	0,00	18	48,65
	2004	30	0	0,00	8	26,67	8	26,67	3	10,00	1	3,33	8	1	3,33	1	3,33	14	46,67
	2005	36	0	0,00	6	16,67	9	25,00	5	13,89	0	0,00	14	2	5,56	0	0,00	21	58,33
	2006	33	0	0,00	4	12,12	6	18,18	4	12,12	3	9,09	15	1	3,03	0	0,00	23	69,70
	2007	33	1	3,03	5	15,15	4	12,12	4	12,12	5	15,15	13	1	3,03	0	0,00	23	69,70
	2008	32	0	0,00	6	18,75	3	9,38	7	21,88	6	18,75	10	0	0,00	0	0,00	23	71,88
	2009	16	0	0,00	5	31,25	0	0,00	3	18,75	8	50,00	0	0	0,00	0	0,00	11	68,75
	2010	20	0	0,00	2	10,00	2	10,00	4	20,00	7	35,00	5	0	0,00	0	0,00	16	80,00
	2011	29	0	0,00	3	10,34	1	3,45	9	31,03	13	44,83	3	0	0,00	0	0,00	25	86,21
	2012	26	4	15,38	1	3,85	2	7,69	3	11,54	15	57,69	1	0	0,00	0	0,00	19	73,08
	2013	24	4	16,67	0	0,00	3	12,50	10	41,67	7	29,17	0	0	0,00	0	0,00	17	70,83
	2014	33	8	24,24	4	12,12	5	15,15	6	18,18	4	12,12	6	0	0,00	0	0,00	16	48,48
	2015	29	11	37,93	0	0,00	5	17,24	4	13,79	9	31,03	0	0	0,00	0	0,00	13	44,83
	2016	30	12	40,00	0	0,00	3	10,00	8	26,67	7	23,33	0	0	0,00	0	0,00	15	50,00
	2017	29	24	82,76	0	0,00	0	0,00	1	3,45	4	13,79	0	0	0,00	0	0,00	5	17,24
38-MATEMÁTICA Total		437	64	14,65	52	11,90	62	14,19	72	16,48	89	20,37	92	5	1,14	1	0,23	259	59,27
47-FÍSICA	2003	36	0	0,00	12	33,33	3	8,33	6	16,67	1	2,78	14	0	0,00	0	0,00	21	58,33
	2004	37	0	0,00	11	29,73	2	5,41	4	10,81	1	2,70	19	0	0,00	0	0,00	24	64,86
	2005	37	0	0,00	11	29,73	2	5,41	5	13,51	2	5,41	15	1	2,70	1	2,70	24	64,86
	2006	35	0	0,00	13	37,14	0	0,00	5	14,29	7	20,00	8	1	2,86	1	2,86	22	62,86
	2007	42	0	0,00	7	16,67	1	2,38	5	11,90	9	21,43	17	0	0,00	3	7,14	34	80,95
	2008	36	1	2,78	9	25,00	2	5,56	6	16,67	10	27,78	7	0	0,00	1	2,78	24	66,67
	2009	34	2	5,88	5	14,71	5	14,71	4	11,76	14	41,18	4	0	0,00	0	0,00	22	64,71
	2010	32	3	9,38	5	15,63	5	15,63	1	3,13	11	34,38	6	0	0,00	1	3,13	19	59,38
	2011	39	3	7,69	0	0,00	4	10,26	6	15,38	17	43,59	9	0	0,00	0	0,00	32	82,05
	2012	27	6	22,22	3	11,11	2	7,41	2	7,41	11	40,74	3	0	0,00	0	0,00	16	59,26
	2013	19	5	26,32	0	0,00	1	5,26	5	26,32	3	15,79	5	0	0,00	0	0,00	13	68,42
	2014	33	13	39,39	2	6,06	1	3,03	6	18,18	7	21,21	4	0	0,00	0	0,00	17	51,52
	2015	31	20	64,52	0	0,00	1	3,23	5	16,13	5	16,13	0	0	0,00	0	0,00	10	32,26
	2016	29	23	79,31	0	0,00	1	3,45	1	3,45	4	13,79	0	0	0,00	0	0,00	5	17,24
	2017	28	26	92,86	0	0,00	2	7,14	0	0,00	0	0,00	0	0	0,00	0	0,00	0	0,00
47-FÍSICA Total		495	102	20,61	78	15,76	32	6,46	61	12,32	102	20,61	111	2	0,40	7	1,41	283	57,17
48-QUÍMICA	2003	43	0	0,00	16	37,21	2	4,65	3	6,98	3	6,98	15	0	0,00	4	9,30	25	58,14
	2004	43	0	0,00	12	27,91	0	0,00	3	6,98	7	16,28	18	0	0,00	3	6,98	31	72,09
	2005	46	0	0,00	23	50,00	1	2,17	4	8,70	13	28,26	0	0	0,00	4	8,70	22	47,83
	2006	41	0	0,00	18	43,90	0	0,00	1	2,44	11	26,83	10	0	0,00	1	2,44	23	56,10
	2007	41	0	0,00	11	26,83	3	7,32	1	2,44	12	29,27	12	0	0,00	2	4,88	27	65,85
	2008	45	0	0,00	11	24,44	3	6,67	3	6,67	20	44,44	8	0	0,00	0	0,00	31	68,89
	2009	50	2	4,00	15	30,00	0	0,00	10	20,00	8	16,00	10	1	2,00	4	8,00	33	66,00
	2010	46	7	15,22	12	26,09	2	4,35	5	10,87	14	30,43	6	0	0,00	0	0,00	25	54,35
	2011	47	3	6,38	16	34,04	0	0,00	6	12,77	16	34,04	6	0	0,00	0	0,00	28	59,57
	2012	31	6	19,35	6	19,35	0	0,00	8	25,81	7	22,58	4	0	0,00	0	0,00	19	61,29
	2013	32	12	37,50	2	6,25	0	0,00	6	18,75	12	37,50	0	0	0,00	0	0,00	18	56,25
	2014	40	21	52,50	1	2,50	2	5,00	9	22,50	6	15,00	1	0	0,00	0	0,00	16	40,00
	2015	32	24	75,00	0	0,00	3	9,38	4	12,50	1	3,13	0	0	0,00	0	0,00	5	15,63
	2016	39	33	84,62	0	0,00	0	0,00	3	7,69	3	7,69	0	0	0,00	0	0,00	6	15,38
	2017	41	33	80,49	0	0,00	0	0,00	7	17,07	1	2,44	0	0	0,00	0	0,00	8	19,51
48-QUÍMICA Total		617	141	22,85	143	23,18	16	2,59	70	11,35	125	20,26	103	1	0,16	18	2,92	317	51,38
56-CIÊNCIA DA COMPUTAÇÃO	2003	40	0	0,00	32	80,00	0	0,00	3	7,50	0	0,00	3	1	2,50	1	2,50	8	20,00
	2004	44	0	0,00	22	50,00	0	0,00	2	4,55	2	4,55	16	2	4,55	0	0,00	22	50,00
	2005	41	0	0,00	30	73,17</													

NOME_CURSO	EVASÃO - ANO INGRESSO																		
	Ano Ingresso	Ingressante	Ativo	% Ativo	Formado	% Formado	Transf./Permuta	% Trans_Permuta	Cancelamento	% Cancelamento	Canc. Art.43	% Art. 43	Desist. s/ Vinc.	T.Externa	% T.Externa	Jubilado	% Jubilado	Total Evasão	% Evasão
	2004	33	0	0,00	10	30,30	5	15,15	4	12,12	0	0,00	9	4	12,12	1	3,03	18	54,55
	2005	32	0	0,00	16	50,00	3	9,38	1	3,13	2	6,25	9	0	0,00	1	3,13	13	40,63
	2006	30	0	0,00	6	20,00	5	16,67	3	10,00	4	13,33	10	1	3,33	1	3,33	19	63,33
	2007	30	0	0,00	4	13,33	7	23,33	9	30,00	1	3,33	8	1	3,33	0	0,00	19	63,33
	2008	32	0	0,00	6	18,75	5	15,63	6	18,75	4	12,50	10	0	0,00	1	3,13	21	65,63
	2009	36	1	2,78	10	27,78	1	2,78	6	16,67	8	22,22	9	1	2,78	0	0,00	24	66,67
	2010	30	2	6,67	8	26,67	3	10,00	6	20,00	3	10,00	7	0	0,00	1	3,33	17	56,67
	2011	31	3	9,68	5	16,13	5	16,13	7	22,58	6	19,35	5	0	0,00	0	0,00	18	58,06
	2012	25	9	36,00	3	12,00	2	8,00	7	28,00	2	8,00	2	0	0,00	0	0,00	11	44,00
	2013	23	14	60,87	1	4,35	0	0,00	4	17,39	3	13,04	1	0	0,00	0	0,00	8	34,78
	2014	29	15	51,72	2	6,90	2	6,90	6	20,69	2	6,90	2	0	0,00	0	0,00	10	34,48
	2015	30	21	70,00	0	0,00	3	10,00	4	13,33	2	6,67	0	0	0,00	0	0,00	6	20,00
	2016	32	30	93,75	0	0,00	0	0,00	1	3,13	1	3,13	0	0	0,00	0	0,00	2	6,25
	2017	33	31	93,94	0	0,00	0	0,00	2	6,06	0	0,00	0	0	0,00	0	0,00	2	6,06
62-FÍSICA Total		460	126	27,39	88	19,13	45	9,78	69	15,00	38	8,26	81	8	1,74	5	1,09	201	43,70
70-GEOGRAFIA	2003	51	0	0,00	26	50,98	14	27,45	0	0,00	1	1,96	10	0	0,00	0	0,00	11	21,57
	2004	54	0	0,00	33	61,11	11	20,37	3	5,56	0	0,00	7	0	0,00	0	0,00	10	18,52
	2005	49	0	0,00	29	59,18	9	18,37	2	4,08	2	4,08	6	1	2,04	0	0,00	11	22,45
	2006	46	0	0,00	28	60,87	8	17,39	2	4,35	0	0,00	6	2	4,35	0	0,00	10	21,74
	2007	46	0	0,00	17	36,96	15	32,61	3	6,52	2	4,35	8	1	2,17	0	0,00	14	30,43
	2008	50	0	0,00	13	26,00	14	28,00	7	14,00	7	14,00	9	0	0,00	0	0,00	23	46,00
	2009	49	2	4,08	17	34,69	21	42,86	0	0,00	7	14,29	1	0	0,00	1	2,04	9	18,37
	2010	45	1	2,22	18	40,00	15	33,33	2	4,44	4	8,89	4	0	0,00	1	2,22	11	24,44
	2011	50	2	4,00	16	32,00	14	28,00	2	4,00	12	24,00	4	0	0,00	0	0,00	18	36,00
	2012	43	4	9,30	10	23,26	9	20,93	6	13,95	11	25,58	3	0	0,00	0	0,00	20	46,51
	2013	47	17	36,17	5	10,64	10	21,28	3	6,38	10	21,28	2	0	0,00	0	0,00	15	31,91
	2014	43	16	37,21	2	4,65	8	18,60	2	4,65	14	32,56	0	1	2,33	0	0,00	17	39,53
	2015	50	29	58,00	0	0,00	3	6,00	7	14,00	11	22,00	0	0	0,00	0	0,00	18	36,00
	2016	47	29	61,70	0	0,00	4	8,51	9	19,15	5	10,64	0	0	0,00	0	0,00	14	29,79
	2017	40	34	85,00	0	0,00	2	5,00	1	2,50	3	7,50	0	0	0,00	0	0,00	4	10,00
70-GEOGRAFIA Total		710	134	18,87	214	30,14	157	22,11	49	6,90	89	12,54	60	5	0,70	2	0,28	205	28,87
78-QUÍMICA	2003	42	0	0,00	22	52,38	2	4,76	2	4,76	0	0,00	14	2	4,76	0	0,00	18	42,86
	2004	41	0	0,00	22	53,66	1	2,44	2	4,88	3	7,32	11	2	4,88	0	0,00	18	43,90
	2005	42	0	0,00	25	59,52	4	9,52	6	14,29	2	4,76	3	2	4,76	0	0,00	13	30,95
	2006	41	0	0,00	27	65,85	1	2,44	2	4,88	3	7,32	6	1	2,44	1	2,44	13	31,71
	2007	43	0	0,00	29	67,44	0	0,00	3	6,98	1	2,33	10	0	0,00	0	0,00	14	32,56
	2008	43	0	0,00	26	60,47	1	2,33	4	9,30	3	6,98	9	0	0,00	0	0,00	16	37,21
	2009	41	2	4,88	20	48,78	4	9,76	7	17,07	5	12,20	0	2	4,88	1	2,44	15	36,59
	2010	45	5	11,11	27	60,00	1	2,22	4	8,89	5	11,11	3	0	0,00	0	0,00	12	26,67
	2011	42	4	9,52	20	47,62	2	4,76	7	16,67	8	19,05	1	0	0,00	0	0,00	16	38,10
	2012	36	11	30,56	18	50,00	0	0,00	7	19,44	0	0,00	0	0	0,00	0	0,00	7	19,44
	2013	36	16	44,44	6	16,67	2	5,56	8	22,22	2	5,56	1	1	2,78	0	0,00	12	33,33
	2014	36	16	44,44	7	19,44	4	11,11	8	22,22	1	2,78	0	0	0,00	0	0,00	9	25,00
	2015	40	29	72,50	1	2,50	3	7,50	6	15,00	1	2,50	0	0	0,00	0	0,00	7	17,50
	2016	41	32	78,05	0	0,00	1	2,44	8	19,51	0	0,00	0	0	0,00	0	0,00	8	19,51
	2017	36	32	88,89	0	0,00	0	0,00	4	11,11	0	0,00	0	0	0,00	0	0,00	4	11,11
78-QUÍMICA Total		605	147	24,30	250	41,32	26	4,30	78	12,89	34	5,62	58	10	1,65	2	0,33	182	30,08
7-MATEMÁTICA	2003	52	0	0,00	23	44,23	6	11,54	5	9,62	1	1,92	15	2	3,85	0	0,00	23	44,23
	2004	51	0	0,00	17	33,33	0	0,00	4	7,84	1	1,96	29	0	0,00	0	0,00	34	66,67
	2005	51	0	0,00	13	25,49	6	11,76	7	13,73	2	3,92	21	0	0,00	2	3,92	32	62,75
	2006	48	0	0,00	22	45,83	4	8,33	7	14,58	1	2,08	13	1	2,08	0	0,00	22	45,83
	2007	47	0	0,00	16	34,04	2	4,26	3	6,38	8	17,02	18	0	0,00	0	0,00	29	61,70
	2008	48	0	0,00	14	29,17	2	4,17	4	8,33	20	41,67	7	0	0,00	1	2,08	32	66,67
	2009	41	0	0,00	10	24,39	1	2,44	7	17,07	18	43,90	4	0	0,00	1	2,44	30	73,17
	2010	42	0	0,00	12	28,57	1	2,38	4	9,52	22	52,38	2	0	0,00	1	2,38	29	69,05
	2011	43	3	6,98	11	25,58	1	2,33	4	9,30	23	53,49	1	0	0,00	0	0,00	28	65,12
	2012	36	2	5,56	11	30,56	1	2,78	3	8,33	17	47,22	2	0	0,00	0	0,00	22	61,11
	2013	33	7	21,21	10	30,30	0	0,00	5	15,15	7	21,21	4	0	0,00	0	0,00	16	48,48
	2014	43	20	46,51	5	11,63	5	11,63	9	20,93	2	4,65	2	0	0,00	0	0,00	13	30,23
	2015	41	27	65,85	2	4,88	4	9,76	6	14,63	2	4,88	0	0	0,00	0	0,00	8	19,51
	2016	44	29	65,91	0	0,00	0	0,00	3	6,82	12	27,27	0	0	0,00	0	0,00	15	34,09
	2017	37	34	91,89	0	0,00	0	0,00	0	0,00	3	8,11	0	0	0,00	0	0,00	3	8,11
7-MATEMÁTICA Total		657	122	18,57	166	25,27	33	5,02	71	10,81	139	21,16	118	3	0,46	5	0,76	336	51,14
Total Geral		5.395	1.157	21,45	1.582	29,32	442	8,19	573	10,62	784	14,53	758	46	0,85	53	0,98	2.214	41,04

Fonte: AGDAA63(26/04/2018)

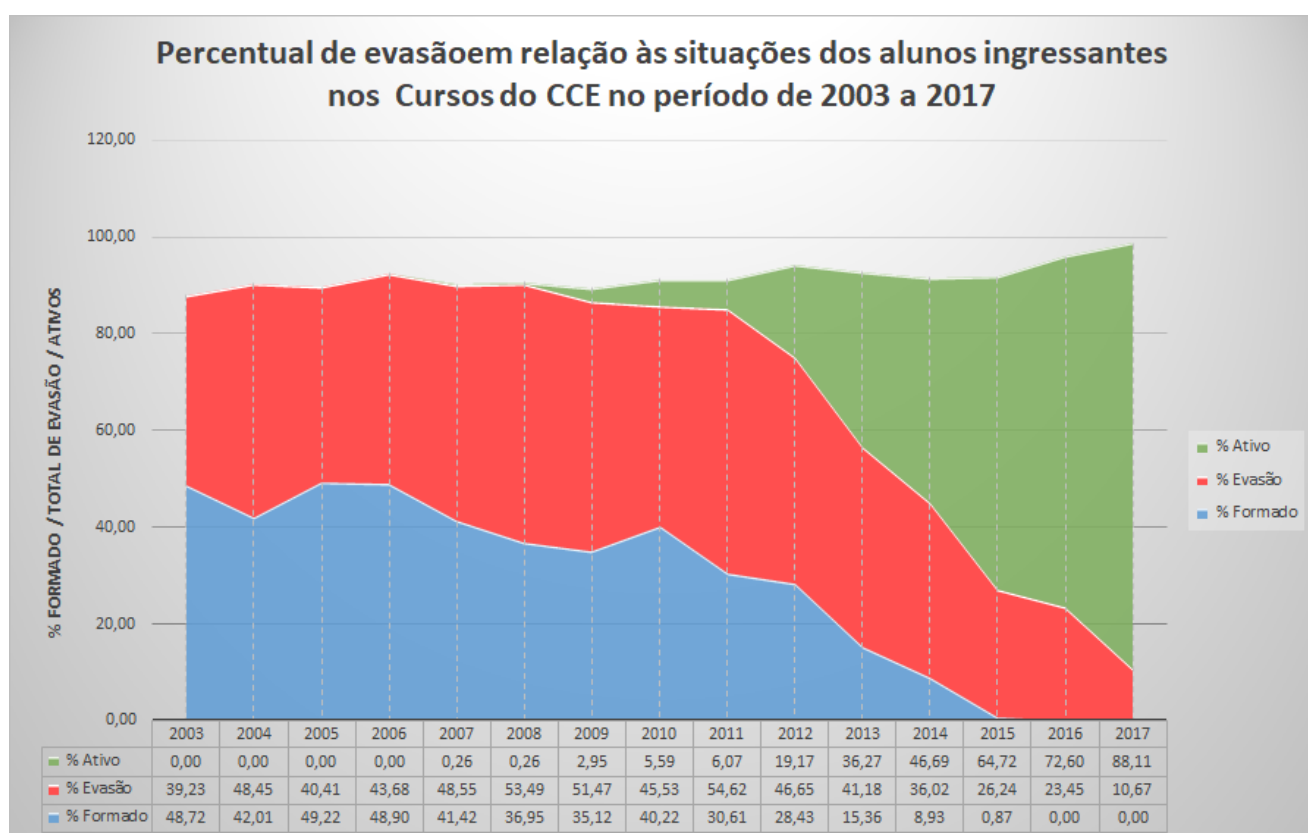
Tabela 38-Percentual de evasão em relação à situação dos alunos ingressantes nos Cursos do CCS – geral no período de 2003 a 2017.

Ano Ingresso	Ingressante	Ativo	% Ativo	Formado	% Formado	Transf./Permuta	% Trans_Permuta	EVASÃO												Total Evasão	% Evasão
								Cancelamento	% Cancelamento	Canc. Art.43	% Art 43	Desist. s/Vinc.	% Desist. sem Vinc.	T.Externa	% T.Externa	Jubilado	% Jubilado				
2003	350	0	0,00	329	94,00	0	0,00	9	2,57	0	0,00	8	2,29	4	1,14	0	0,00	21	6,00		
2004	340	0	0,00	321	94,41	1	0,29	2	0,59	1	0,29	10	2,94	5	1,47	0	0,00	18	5,29		
2005	342	0	0,00	316	92,40	0	0,00	8	2,34	0	0,00	17	4,97	1	0,29	0	0,00	26	7,60		
2006	342	0	0,00	297	86,84	2	0,58	7	2,05	11	3,22	23	6,73	1	0,29	1	0,29	43	12,57		
2007	339	0	0,00	295	87,02	1	0,29	14	4,13	9	2,65	18	5,31	2	0,59	0	0,00	43	12,68		
2008	329	0	0,00	299	90,88	1	0,30	11	3,34	7	2,13	9	2,74	1	0,30	1	0,30	29	8,81		
2009	328	4	1,22	291	88,72	1	0,30	19	5,79	6	1,83	5	1,52	2	0,61	0	0,00	32	9,76		
2010	323	2	0,62	273	84,52	0	0,00	24	7,43	8	2,48	14	4,33	2	0,62	0	0,00	48	14,86		
2011	326	9	2,76	275	84,36	1	0,31	15	4,60	14	4,29	10	3,07	2	0,61	0	0,00	41	12,58		
2012	322	17	5,28	264	81,99	0	0,00	15	4,66	13	4,04	13	4,04	0	0,00	0	0,00	41	12,73		
2013	307	133	43,32	138	44,95	0	0,00	13	4,23	11	3,58	11	3,58	1	0,33	0	0,00	36	11,73		
2014	308	206	66,88	62	20,13	0	0,00	24	7,79	4	1,30	11	3,57	1	0,32	0	0,00	40	12,99		
2015	315	292	92,70	0	0,00	0	0,00	14	4,44	9	2,86	0	0,00	0	0,00	0	0,00	23	7,30		
2016	326	306	93,87	0	0,00	0	0,00	8	2,45	12	3,68	0	0,00	0	0,00	0	0,00	20	6,13		
2017	324	315	97,22	0	0,00	0	0,00	7	2,16	1	0,31	0	0,00	1	0,31	0	0,00	9	2,78		
Total Geral	4.921	1.284	26,09	3.160	64,21	7	0,14	190	3,86	106	2,15	149	3,03	23	0,47	2	0,04	470	9,55		

Fonte: AGDAA63(26/04/2018)

Gráfico 12-Percentual de alunos ativos, evadidos e formados dos Cursos do CCS no período de 2003 a 2017.



Tabela 39-Percentual de evasão em relação à situação dos alunos ingressantes nos Cursos do CCS no período de 2003 a 2017.

NOME_CURSO	Ano Ingresso	Ingressante	Ativo	% Ativo	Formado	% Formado	Transf./Permuta	% Trans_Permuta	EVASÃO - ANO INGRESSO										Total Evasão	% Evasão
									Cancelamento	% Cancelamento	Canç. Art.43	% Art.43	Desist. s/ Vinc.	T. Externa	% T. Externa	Jubilado	% Jubilado			
11-MEDICINA	2003	98	0	0,00	96	97,96	0	0,00	2	2,04	0	0,00	0	0,00	0	0,00	0	0,00	2	2,04
	2004	85	0	0,00	83	97,65	1	1,18	0	0,00	1	1,18	0	0,00	0	0,00	0	0,00	1	1,18
	2005	81	0	0,00	76	93,83	0	0,00	2	2,47	0	0,00	3	0,00	0	0,00	0	0,00	5	6,17
	2006	83	0	0,00	79	95,18	1	1,20	1	1,20	0	0,00	2	0,00	0	0,00	0	0,00	3	3,61
	2007	85	0	0,00	80	94,12	1	1,18	1	1,18	0	0,00	3	0,00	0	0,00	0	0,00	4	4,71
	2008	80	0	0,00	79	98,75	0	0,00	1	1,25	0	0,00	0	0,00	0	0,00	0	0,00	1	1,25
	2009	80	2	2,50	76	95,00	0	0,00	2	2,50	0	0,00	0	0,00	0	0,00	0	0,00	2	2,50
	2010	82	1	1,22	80	97,56	0	0,00	1	1,22	0	0,00	0	0,00	0	0,00	0	0,00	1	1,22
	2011	85	2	2,35	82	96,47	0	0,00	0	0,00	1	1,18	0	0,00	0	0,00	0	0,00	1	1,18
	2012	83	1	1,20	80	96,39	0	0,00	1	1,20	1	1,20	0	0,00	0	0,00	0	0,00	2	2,41
	2013	81	80	98,77	0	0,00	0	0,00	1	1,23	0	0,00	0	0,00	0	0,00	0	0,00	1	1,23
	2014	83	82	98,80	0	0,00	0	0,00	1	1,20	0	0,00	0	0,00	0	0,00	0	0,00	1	1,20
	2015	81	80	98,77	0	0,00	0	0,00	0	0,00	1	1,23	0	0,00	0	0,00	0	0,00	1	1,23
	2016	84	84	100,00	0	0,00	0	0,00	0	0,00	0	0,00	0	0,00	0	0,00	0	0,00	0	0,00
	2017	84	83	98,81	0	0,00	0	0,00	1	1,19	0	0,00	0	0,00	0	0,00	0	0,00	1	1,19
	11-MEDICINA Total		1255	415	33,07	811	64,62	3	0,24	14	1,12	4	0,32	8	0	0,00	0	0,00	26	2,07
	12-ODONTOLOGIA	2003	67	0	0,00	61	91,04	0	0,00	2	2,99	0	0,00	3	1	1,49	0	0,00	6	8,96
2004		64	0	0,00	60	93,75	0	0,00	1	1,56	0	0,00	3	0	0,00	0	0,00	4	6,25	
2005		63	0	0,00	61	96,83	0	0,00	0	0,00	0	0,00	2	0	0,00	0	0,00	2	3,17	
2006		65	0	0,00	52	80,00	0	0,00	1	1,54	4	6,15	7	0	0,00	1	1,54	13	20,00	
2007		62	0	0,00	57	91,94	0	0,00	3	4,84	1	1,61	1	0	0,00	0	0,00	5	8,06	
2008		61	0	0,00	54	88,52	0	0,00	2	3,28	3	4,92	1	1	1,64	0	0,00	7	11,48	
2009		61	1	1,64	53	86,89	0	0,00	2	3,28	1	1,64	2	2	3,28	0	0,00	7	11,48	
2010		58	1	1,72	47	81,03	0	0,00	3	5,17	3	5,17	3	1	1,72	0	0,00	10	17,24	
2011		60	1	1,67	54	90,00	0	0,00	3	5,00	1	1,67	1	0	0,00	0	0,00	5	8,33	
2012		62	4	6,45	47	75,81	0	0,00	5	8,06	3	4,84	3	0	0,00	0	0,00	11	17,74	
2013		61	11	18,03	42	68,85	0	0,00	5	8,20	2	3,28	1	0	0,00	0	0,00	8	13,11	
2014		60	52	86,67	0	0,00	0	0,00	6	10,00	1	1,67	0	1	1,67	0	0,00	8	13,33	
2015		60	59	98,33	0	0,00	0	0,00	0	0,00	1	1,67	0	0	0,00	0	0,00	1	1,67	
2016		60	59	98,33	0	0,00	0	0,00	0	0,00	1	1,67	0	0	0,00	0	0,00	1	1,67	
2017		60	60	100,00	0	0,00	0	0,00	0	0,00	0	0,00	0	0	0,00	0	0,00	0	0,00	
12-ODONTOLOGIA Total			924	248	26,84	588	63,64	0	0,00	33	3,57	21	2,27	27	6	0,65	1	0,11	88	9,52
13-FARMÁCIA		2003	62	0	0,00	57	91,94	0	0,00	3	4,84	0	0,00	2	0	0,00	0	0,00	5	8,06
	2004	64	0	0,00	59	92,19	0	0,00	0	0,00	0	0,00	2	3	4,69	0	0,00	5	7,81	
	2005	68	0	0,00	62	91,18	0	0,00	1	1,47	0	0,00	5	0	0,00	0	0,00	6	8,82	
	2006	67	0	0,00	54	80,60	0	0,00	2	2,99	4	5,97	7	0	0,00	0	0,00	13	19,40	
	2007	62	0	0,00	54	87,10	0	0,00	3	4,84	2	3,23	3	0	0,00	0	0,00	8	12,90	
	2008	62	0	0,00	54	87,10	0	0,00	4	6,45	2	3,23	2	0	0,00	0	0,00	8	12,90	
	2009	63	1	1,59	51	80,95	0	0,00	6	9,52	3	4,76	2	0	0,00	0	0,00	11	17,46	
	2010	61	0	0,00	46	75,41	0	0,00	11	18,03	3	4,92	1	0	0,00	0	0,00	15	24,59	
	2011	60	2	3,33	39	65,00	0	0,00	7	11,67	8	13,33	3	1	1,67	0	0,00	19	31,67	
	2012	60	7	11,67	39	65,00	0	0,00	6	10,00	7	11,67	1	0	0,00	0	0,00	14	23,33	
	2013	59	32	54,24	12	20,34	0	0,00	4	6,78	7	11,86	3	1	1,69	0	0,00	15	25,42	
	2014	55	44	80,00	0	0,00	0	0,00	8	14,55	1	1,82	2	0	0,00	0	0,00	11	20,00	
	2015	55	48	87,27	0	0,00	0	0,00	5	9,09	2	3,64	0	0	0,00	0	0,00	7	12,73	
	2016	61	56	91,80	0	0,00	0	0,00	3	4,92	2	3,28	0	0	0,00	0	0,00	5	8,20	
	2017	60	58	96,67	0	0,00	0	0,00	1	1,67	0	0,00	0	1	1,67	0	0,00	2	3,33	
	13-FARMÁCIA Total		919	248	26,99	527	57,34	0	0,00	64	6,96	41	4,46	33	6	0,65	0	0,00	144	15,67
	52-FISIOTERAPIA	2003	63	0	0,00	59	93,65	0	0,00	1	1,59	0	0,00	1	2	3,17	0	0,00	4	6,35
2004		62	0	0,00	59	95,16	0	0,00	0	0,00	0	0,00	1	2	3,23	0	0,00	3	4,84	
2005		65	0	0,00	59	90,77	0	0,00	3	4,62	0	0,00	2	1	1,54	0	0,00	6	9,23	
2006		64	0	0,00	58	90,63	0	0,00	2	3,13	0	0,00	4	0	0,00	0	0,00	6	9,38	
2007		67	0	0,00	51	76,12	0	0,00	4	5,97	4	5,97	7	1	1,49	0	0,00	16	23,88	
2008		62	0	0,00	54	87,10	0	0,00	3	4,84	2	3,23	3	0	0,00	0	0,00	8	12,90	
2009		62	0	0,00	57	91,94	0	0,00	5	8,06	0	0,00	0	0	0,00	0	0,00	5	8,06	
2010		61	0	0,00	52	85,25	0	0,00	2	3,28	1	1,64	6	0	0,00	0	0,00	9	14,75	
2011		60	2	3,33	48	80,00	0	0,00	3	5,00	3	5,00	3	1	1,67	0	0,00	10	16,67	
2012		60	1	1,67	52	86,67	0	0,00	1	1,67	2	3,33	4	0	0,00	0	0,00	7	11,67	
2013		58	6	10,34	46	79,31	0	0,00	2	3,45	1	1,72	3	0	0,00	0	0,00	6	10,34	
2014		54	17	31,48	27	50,00	0	0,00	5	9,26	2	3,70	3	0	0,00	0	0,00	10	18,52	
2015		59	56	94,92	0	0,00	0	0,00	2	3,39	1	1,69	0	0	0,00	0	0,00	3	5,08	
2016		61	54	88,52	0	0,00	0	0,00	3	4,92	4	6,56	0	0	0,00	0	0,00	7	11,48	
2017		60	57	95,00	0	0,00	0	0,00	2	3,33	1	1,67	0	0	0,00	0	0,00	3	5,00	
52-FISIOTERAPIA Total			918	193	21,02	622	67,76	0	0,00	38	4,14	21	2,29	37	7	0,76	0	0,00	103	11,22
75-ENFERMAGEM		2003	60	0	0,00	56	93,33	0	0,00	1	1,67	0	0,00	2	1	1,67	0	0,00	4	6,67
	2004	65	0	0,00	60	92,31	0	0,00	1	1,54	0	0,00	4	0	0,00	0	0,00	5	7,69	
	2005	65	0	0,00	58	89,23	0	0,00	2	3,08	0	0,00	5	0	0,00	0	0,00	7	10,77	
	2006	63	0	0,00	54	85,71	1	1,59	1	1,59	3	4,76	3	1	1,59	0	0,00	8	12,70	
	2007	63	0	0,00	53	84,13	0	0,00	3	4,76	2	3,17	4	1	1,59	0	0,00	10	15,87	
	2008	64	0	0,00	58	90,63	1	1,56	1	1,56	0	0,00	3	0	0,00	1	1,56	5	7,81	
	2009	62	0	0,00	54	87,10	1	1,61	4	6,45	2	3,23	1	0	0,00	0	0,00	7	11,29	
	2010	61	0	0,00	48	78,69	0	0,00	7	11,48	1	1,64	4	1	1,64	0	0,00	13	21,31	
	2011	61	2	3,28	52	85,25	1	1,64	2	3,28	1	1,64	3	0	0,00	0	0,00	6	9,84	
	2012	57	4	7,02	46	80,70	0	0,00	2	3,51	0	0,00	5	0	0,00	0	0,00	7	12,28	
	2013	48	4	8,33	38	79,17	0	0,00	1	2,08	1	2,08	4	0	0,00	0	0,00	6	12,50	
	2014	56	11	19,64	35	62,50	0	0,00	4	7,14	0	0,00	6	0	0,00	0	0,00	10	17,86	
	2015	60	49	8																

Tabela 40-Percentual de evasão em relação às situações dos alunos ingressantes nos Cursos do CECA – geral no período de 2003 a 2017.

Ano Ingresso	Ingressante	Ativo	% Ativo	Formado	% Formado	Transf./Permuta	% Trans_Permuta	EVASÃO										Total Evasão	% Evasão
								Cancelamento	% Cancelamento	Canc. Art.43	% Art.43	Desist. s/Vinc.	% Desist. sem Vinc.	T.Externa	% T.Externa	Jubilado	% Jubilado		
2003	570	0	0,00	394	69,12	62	10,88	15	2,63	0	0,00	89	15,61	10	1,75	0	0,00	114	20,00
2004	553	0	0,00	397	71,79	47	8,50	9	1,63	4	0,72	86	15,55	8	1,45	2	0,36	109	19,71
2005	542	0	0,00	380	70,11	46	8,49	21	3,87	13	2,40	73	13,47	3	0,55	6	1,11	116	21,40
2006	530	0	0,00	391	73,77	36	6,79	16	3,02	19	3,58	63	11,89	3	0,57	2	0,38	103	19,43
2007	584	0	0,00	418	71,58	46	7,88	20	3,42	35	5,99	57	9,76	3	0,51	5	0,86	120	20,55
2008	501	1	0,20	326	65,07	23	4,59	38	7,58	32	6,39	72	14,37	3	0,60	6	1,20	151	30,14
2009	577	1	0,17	421	72,96	36	6,24	15	2,60	48	8,32	55	9,53	1	0,17	0	0,00	119	20,62
2010	487	11	2,26	288	59,14	50	10,27	25	5,13	63	12,94	48	9,86	2	0,41	0	0,00	138	28,34
2011	527	22	4,17	322	61,10	44	8,35	30	5,69	60	11,39	49	9,30	0	0,00	0	0,00	139	26,38
2012	472	28	5,93	270	57,20	27	5,72	37	7,84	71	15,04	38	8,05	1	0,21	0	0,00	147	31,14
2013	506	66	13,04	255	50,40	36	7,11	33	6,52	68	13,44	44	8,70	4	0,79	0	0,00	149	29,45
2014	504	185	36,71	140	27,78	46	9,13	50	9,92	59	11,71	22	4,37	2	0,40	0	0,00	133	26,39
2015	504	406	80,56	0	0,00	42	8,33	17	3,37	39	7,74	0	0,00	0	0,00	0	0,00	56	11,11
2016	466	409	87,77	0	0,00	12	2,58	19	4,08	25	5,36	0	0,00	1	0,21	0	0,00	45	9,66
2017	478	435	91,00	0	0,00	11	2,30	16	3,35	16	3,35	0	0,00	0	0,00	0	0,00	32	6,69
Total Geral	7.801	1.564	20,05	4.002	51,30	564	7,23	361	4,63	552	7,08	696	8,92	41	0,53	21	0,27	1.671	21,42

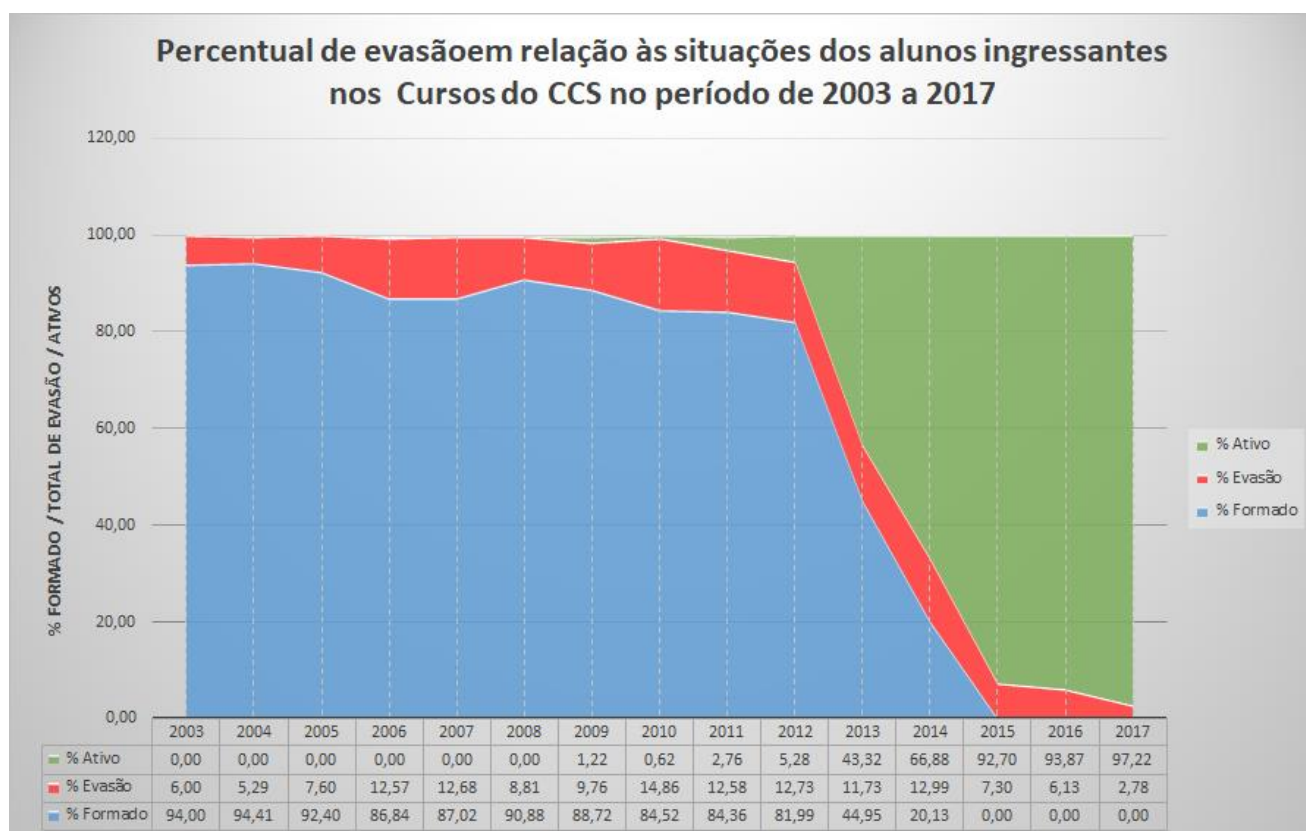
Fonte: AGDAA63(26/04/2018)

Gráfico 13-Percentual de alunos ativos, evadidos e formados dos Cursos do CECA no período de 2003 a 2017.



Tabela 41-Percentual de evasão em relação às situações dos alunos ingressantes nos Cursos do CECA no período de 2003 a 2017.

NOME CURSO	EVAÇÃO - ANO INGRESSO														Total Evasão	% Evasão				
	Ano Ingresso	Ingressante	Ativo	% Ativo	Formado	% Formado	Transf./Permuta	% Trans_Permuta	Cancelamento	% Cancelamento	Canc. Art.43	% Art 43	Desist. s/ Vinc.	T.Externa			% T.Externa	Jubilado	% Jubilado	
101-ARTES VISUAIS	2006	1	0	0,00	1	100,00	0	0,00	0	0,00	0	0,00	0	0,00	0	0,00	0	0,00	0	0,00
	2009	5	0	0,00	2	40,00	1	20,00	0	0,00	1	20,00	1	0,00	0	0,00	0	0,00	2	40,00
	2010	21	0	0,00	8	38,10	3	14,29	2	9,52	5	23,81	2	1	4,76	0	0,00	10	47,62	
	2011	21	1	4,76	12	57,14	1	4,76	2	9,52	3	14,29	2	0	0,00	0	0,00	7	33,33	
	2012	25	5	20,00	12	48,00	2	8,00	2	8,00	1	4,00	3	0	0,00	0	0,00	6	24,00	
	2013	21	3	14,29	12	57,14	1	4,76	2	9,52	1	4,76	2	0	0,00	0	0,00	5	23,81	
	2014	20	2	10,00	8	40,00	3	15,00	3	15,00	3	15,00	1	0	0,00	0	0,00	7	35,00	
	2015	20	19	95,00	0	0,00	1	5,00	0	0,00	0	0,00	0	0	0,00	0	0,00	0	0,00	
	2016	21	16	76,19	0	0,00	1	4,76	2	9,52	2	9,52	0	0	0,00	0	0,00	4	19,05	
	2017	20	20	100,00	0	0,00	0	0,00	0	0,00	0	0,00	0	0	0,00	0	0,00	0	0,00	
101-ARTES VISUAIS Total		175	66	37,71	55	31,43	13	7,43	13	7,43	16	9,14	11	1	0,57	0	0,00	41	23,43	
102-ARTES VISUAIS	2008	3	0	0,00	0	0,00	0	0,00	0	0,00	0	0,00	3	0	0,00	0	0,00	3	100,00	
	2009	2	0	0,00	1	50,00	0	0,00	0	0,00	1	50,00	0	0	0,00	0	0,00	1	50,00	
	2010	24	0	0,00	17	70,83	1	4,17	0	0,00	3	12,50	3	0	0,00	0	0,00	6	25,00	
	2011	23	1	4,35	15	65,22	1	4,35	1	4,35	4	17,39	1	0	0,00	0	0,00	6	26,09	
	2012	22	1	4,55	11	50,00	5	22,73	1	4,55	4	18,18	0	0	0,00	0	0,00	5	22,73	
	2013	22	3	13,64	11	50,00	1	4,55	1	4,55	4	18,18	2	0	0,00	0	0,00	7	31,82	
	2014	23	8	34,78	13	56,52	0	0,00	0	0,00	1	4,35	1	0	0,00	0	0,00	2	8,70	
	2015	21	21	100,00	0	0,00	0	0,00	0	0,00	0	0,00	0	0	0,00	0	0,00	0	0,00	
	2016	21	16	76,19	0	0,00	1	4,76	1	4,76	3	14,29	0	0	0,00	0	0,00	4	19,05	
	2017	20	20	100,00	0	0,00	0	0,00	0	0,00	0	0,00	0	0	0,00	0	0,00	0	0,00	
102-ARTES VISUAIS Total		181	70	38,67	68	37,57	9	4,97	4	2,21	20	11,05	10	0	0,00	0	0,00	34	18,78	
111-JORNALISMO	2015	21	18	85,71	0	0,00	1	4,76	1	4,76	1	4,76	0	0	0,00	0	0,00	2	9,52	
	2016	22	21	95,45	0	0,00	0	0,00	1	4,55	0	0,00	0	0	0,00	0	0,00	1	4,55	
	2017	19	18	94,74	0	0,00	0	0,00	1	5,26	0	0,00	0	0	0,00	0	0,00	1	5,26	
111-JORNALISMO Total		62	57	91,94	0	0,00	1	1,61	3	4,84	1	1,61	0	0	0,00	0	0,00	4	6,45	
112-JORNALISMO	2015	24	21	87,50	0	0,00	1	4,17	0	0,00	2	8,33	0	0	0,00	0	0,00	2	8,33	
	2016	20	18	90,00	0	0,00	2	10,00	0	0,00	0	0,00	0	0	0,00	0	0,00	0	0,00	
	2017	19	19	100,00	0	0,00	0	0,00	0	0,00	0	0,00	0	0	0,00	0	0,00	0	0,00	
112-JORNALISMO Total		63	58	92,06	0	0,00	3	4,76	0	0,00	2	3,17	0	0	0,00	0	0,00	2	3,17	
113-RELAÇÕES PÚBLICAS	2014	1	1	100,00	0	0,00	0	0,00	0	0,00	0	0,00	0	0	0,00	0	0,00	0	0,00	
	2015	22	16	72,73	0	0,00	5	22,73	1	4,55	0	0,00	0	0	0,00	0	0,00	1	4,55	
	2016	21	18	85,71	0	0,00	3	14,29	0	0,00	0	0,00	0	0	0,00	0	0,00	0	0,00	
	2017	20	20	100,00	0	0,00	0	0,00	0	0,00	0	0,00	0	0	0,00	0	0,00	0	0,00	
113-RELAÇÕES PÚBLICAS Total		64	55	85,94	0	0,00	8	12,50	1	1,56	0	0,00	0	0	0,00	0	0,00	1	1,56	
114-RELAÇÕES PÚBLICAS	2015	25	20	80,00	0	0,00	2	8,00	1	4,00	2	8,00	0	0	0,00	0	0,00	3	12,00	
	2016	23	22	95,65	0	0,00	1	4,35	0	0,00	0	0,00	0	0	0,00	0	0,00	0	0,00	
	2017	20	19	95,00	0	0,00	0	0,00	0	0,00	1	5,00	0	0	0,00	0	0,00	1	5,00	
114-RELAÇÕES PÚBLICAS Total		68	61	89,71	0	0,00	3	4,41	1	1,47	3	4,41	0	0	0,00	0	0,00	4	5,88	
33-PEDAGOGIA	2003	103	0	0,00	81	78,64	6	5,83	3	2,91	0	0,00	11	2	1,94	0	0,00	16	15,53	
	2004	101	0	0,00	80	79,21	8	7,92	2	1,98	2	1,98	9	0	0,00	0	0,00	13	12,87	
	2005	92	0	0,00	68	73,91	8	8,70	1	1,09	3	3,26	10	1	1,09	1	1,09	16	17,39	
	2006	96	0	0,00	75	78,13	4	4,17	3	3,13	4	4,17	9	0	0,00	1	1,04	17	17,71	
	2007	107	0	0,00	71	66,36	9	8,41	4	3,74	12	11,21	8	1	0,93	2	1,87	27	25,23	
	2008	95	0	0,00	55	57,89	5	5,26	4	4,21	11	11,58	18	1	1,05	1	1,05	35	36,84	
	2009	95	0	0,00	68	71,58	9	9,47	1	1,05	8	8,42	9	0	0,00	0	0,00	18	18,95	
	2010	104	7	6,73	64	61,54	7	6,73	5	4,81	12	11,54	9	0	0,00	0	0,00	26	25,00	
	2011	96	7	7,29	59	61,46	13	13,54	0	0,00	12	12,50	5	0	0,00	0	0,00	17	17,71	
	2012	90	7	7,78	56	62,22	1	1,11	6	6,67	14	15,56	6	0	0,00	0	0,00	26	28,89	
	2013	94	19	20,21	47	50,00	7	7,45	4	4,26	13	13,83	3	1	1,06	0	0,00	21	22,34	
	2014	95	55	57,89	3	3,16	15	15,79	3	3,16	14	14,74	5	0	0,00	0	0,00	22	23,16	
	2015	100	82	82,00	0	0,00	10	10,00	0	0,00	8	8,00	0	0	0,00	0	0,00	8	8,00	
	2016	86	77	89,53	0	0,00	1	1,16	3	3,49	4	4,65	0	1	1,16	0	0,00	8	9,30	
	2017	88	72	81,82	0	0,00	5	5,68	4	4,55	7	7,95	0	0	0,00	0	0,00	11	12,50	
33-PEDAGOGIA Total		1442	326	22,61	727	50,42	108	7,49	43	2,98	124	8,60	102	7	0,49	5	0,35	281	19,49	
34-PEDAGOGIA	2003	60	0	0,00	43	71,67	11	18,33	0	0,00	0	0,00	5	1	1,67	0	0,00	6	10,00	
	2004	57	0	0,00	37	64,91	8	14,04	1	1,75	0	0,00	9	2	3,51	0	0,00	12	21,05	
	2005	58	0	0,00	36	62,07	7	12,07	4	6,90	3	5,17	8	0	0,00	0	0,00	15	25,86	
	2006	85	0	0,00	52	61,18	13	15,29	1	1,18	3	3,53	15	1	1,18	0	0,00	20	23,53	
	2007	92	0	0,00	49	53,26	24	26,09	2	2,17	8	8,70	9	0	0,00	0	0,00	19	20,65	
	2008	87	0	0,00	56	64,37	10	11,49	6	6,90	7	8,05	7	1	1,15	0	0,00	21	24,14	
	2009	91	0	0,00	59	64,84	12	13,19	3	3,30	9	9,89	8	0	0,00	0	0,00	20	21,98	
	2010	90	1	1,11	37	41,11	26	28,89	5	5,56	15	16,67	6	0	0,00	0	0,00	26	28,89	
	2011	96	5	5,21	63	65,63	16	16,67	2	2,08	7	7,29	3	0	0,00	0	0,00	12	12,	

NOME_CURSO	Ano Ingresso	Ingressante	Ativo	% Ativo	Formado	% Formado	Transf./Permuta	% Trans_Permuta	EVASÃO - ANO INGRESSO										
									Cancelamento	% Cancelamento	Canç. Art.43	% Art. 43	Desist. s/ Vinc.	T.Externa	% T.Externa	Jubilado	% Jubilado	Total Evasão	% Evasão
	2004	50	0	0,00	39	78,00	0	0,00	0	0,00	0	0,00	11	0	0,00	0	0,00	11	22,00
	2005	50	0	0,00	36	72,00	0	0,00	4	8,00	1	2,00	8	0	0,00	1	2,00	14	28,00
	2006	52	0	0,00	36	69,23	0	0,00	1	1,92	3	5,77	12	0	0,00	0	0,00	16	30,77
	2007	50	0	0,00	36	72,00	0	0,00	2	4,00	4	8,00	7	1	2,00	0	0,00	14	28,00
	2008	33	0	0,00	21	63,64	0	0,00	1	3,03	3	9,09	8	0	0,00	0	0,00	12	36,36
	2009	29	1	3,45	13	44,83	0	0,00	2	6,90	7	24,14	6	0	0,00	0	0,00	15	51,72
	2010	27	0	0,00	19	70,37	0	0,00	1	3,70	0	0,00	7	0	0,00	0	0,00	8	29,63
	2011	50	5	10,00	30	60,00	0	0,00	4	8,00	1	2,00	10	0	0,00	0	0,00	15	30,00
	2012	27	4	14,81	14	51,85	0	0,00	2	7,41	2	7,41	5	0	0,00	0	0,00	9	33,33
	2013	46	6	13,04	15	32,61	0	0,00	7	15,22	4	8,70	14	0	0,00	0	0,00	25	54,35
	2014	39	10	25,64	11	28,21	0	0,00	11	28,21	5	12,82	2	0	0,00	0	0,00	18	46,15
	2015	33	31	93,94	0	0,00	0	0,00	2	6,06	0	0,00	0	0	0,00	0	0,00	2	6,06
	2016	35	30	85,71	0	0,00	0	0,00	3	8,57	2	5,71	0	0	0,00	0	0,00	5	14,29
	2017	40	39	97,50	0	0,00	0	0,00	1	2,50	0	0,00	0	0	0,00	0	0,00	1	2,50
49-BIBLIOTECONOMIA Total		611	126	20,62	312	51,06	0	0,00	42	6,87	32	5,24	97	1	0,16	1	0,16	173	28,31
54-COMUNICAÇÃO SOCIAL - JORNALISMO	2003	32	0	0,00	19	59,38	6	18,75	3	9,38	0	0,00	4	0	0,00	0	0,00	7	21,88
	2004	23	0	0,00	18	78,26	3	13,04	1	4,35	1	4,35	0	0	0,00	0	0,00	2	8,70
	2005	25	0	0,00	17	68,00	1	4,00	4	16,00	0	0,00	1	1	4,00	1	4,00	7	28,00
	2006	24	0	0,00	17	70,83	1	4,17	3	12,50	2	8,33	1	0	0,00	0	0,00	6	25,00
	2007	20	0	0,00	15	75,00	2	10,00	0	0,00	0	0,00	3	0	0,00	0	0,00	3	15,00
	2008	22	0	0,00	18	81,82	0	0,00	2	9,09	0	0,00	2	0	0,00	0	0,00	4	18,18
	2009	22	0	0,00	20	90,91	0	0,00	1	4,55	0	0,00	1	0	0,00	0	0,00	2	9,09
	2010	19	0	0,00	17	89,47	1	5,26	0	0,00	0	0,00	0	1	5,26	0	0,00	1	5,26
	2011	23	0	0,00	14	60,87	4	17,39	2	8,70	1	4,35	2	0	0,00	0	0,00	5	21,74
	2012	24	0	0,00	19	79,17	1	4,17	2	8,33	2	8,33	0	0	0,00	0	0,00	4	16,67
	2013	24	1	4,17	14	58,33	1	4,17	4	16,67	3	12,50	1	0	0,00	0	0,00	8	33,33
	2014	21	5	23,81	12	57,14	1	4,76	2	9,52	1	4,76	0	0	0,00	0	0,00	3	14,29
54-COMUNICAÇÃO SOCIAL - JORNALISMO Total		279	6	2,15	200	71,68	21	7,53	24	8,60	10	3,58	15	2	0,72	1	0,36	52	18,64
55-COMUNICAÇÃO SOCIAL - RELAÇÕES PÚBLICAS	2003	22	0	0,00	18	81,82	2	9,09	1	4,55	0	0,00	0	1	4,55	0	0,00	2	9,09
	2004	21	0	0,00	16	76,19	2	9,52	0	0,00	0	0,00	1	2	9,52	0	0,00	3	14,29
	2005	24	0	0,00	17	70,83	2	8,33	1	4,17	0	0,00	4	0	0,00	0	0,00	5	20,83
	2006	22	0	0,00	13	59,09	6	27,27	2	9,09	1	4,55	0	0	0,00	0	0,00	3	13,64
	2007	22	0	0,00	17	77,27	3	13,64	0	0,00	0	0,00	2	0	0,00	0	0,00	2	9,09
	2008	21	0	0,00	19	90,48	0	0,00	2	9,52	0	0,00	0	0	0,00	0	0,00	2	9,52
	2009	21	0	0,00	20	95,24	1	4,76	0	0,00	0	0,00	0	0	0,00	0	0,00	0	0,00
	2010	25	0	0,00	13	52,00	7	28,00	2	8,00	1	4,00	2	0	0,00	0	0,00	5	20,00
	2011	24	0	0,00	15	62,50	3	12,50	3	12,50	1	4,17	2	0	0,00	0	0,00	6	25,00
	2012	23	0	0,00	13	56,52	5	21,74	4	17,39	0	0,00	1	0	0,00	0	0,00	5	21,74
	2013	21	0	0,00	12	57,14	5	23,81	2	9,52	1	4,76	1	0	0,00	0	0,00	4	19,05
	2014	21	2	9,52	10	47,62	3	14,29	3	14,29	2	9,52	1	0	0,00	0	0,00	6	28,57
55-COMUNICAÇÃO SOCIAL - RELAÇÕES PÚBLICAS Total		267	2	0,75	183	68,54	39	14,61	20	7,49	6	2,25	14	3	1,12	0	0,00	43	16,10
5-PEDAGOGIA	2003	50	0	0,00	18	36,00	20	40,00	2	4,00	0	0,00	9	1	2,00	0	0,00	12	24,00
	2004	52	0	0,00	23	44,23	18	34,62	0	0,00	0	0,00	10	1	1,92	0	0,00	11	21,15
	2005	45	0	0,00	19	42,22	17	37,78	0	0,00	2	4,44	7	0	0,00	0	0,00	9	20,00
	2006	1	0	0,00	0	0,00	1	100,00	0	0,00	0	0,00	0	0	0,00	0	0,00	0	0,00
5-PEDAGOGIA Total		148	0	0,00	60	40,54	56	37,84	2	1,35	2	1,35	26	2	1,35	0	0,00	32	21,62
64-MÚSICA	2003	20	0	0,00	19	95,00	0	0,00	0	0,00	0	0,00	1	0	0,00	0	0,00	1	5,00
	2004	21	0	0,00	20	95,24	0	0,00	0	0,00	0	0,00	1	0	0,00	0	0,00	1	4,76
	2005	21	0	0,00	17	80,95	0	0,00	1	4,76	1	4,76	2	0	0,00	0	0,00	4	19,05
	2006	21	0	0,00	17	80,95	0	0,00	0	0,00	1	4,76	2	1	4,76	0	0,00	4	19,05
	2007	20	0	0,00	15	75,00	0	0,00	0	0,00	2	10,00	2	1	5,00	0	0,00	5	25,00
	2008	20	0	0,00	18	90,00	0	0,00	0	0,00	1	5,00	1	0	0,00	0	0,00	2	10,00
	2009	20	0	0,00	18	90,00	0	0,00	0	0,00	1	5,00	1	0	0,00	0	0,00	2	10,00
	2010	20	0	0,00	14	70,00	0	0,00	0	0,00	2	10,00	4	0	0,00	0	0,00	6	30,00
	2011	20	0	0,00	14	70,00	0	0,00	1	5,00	3	15,00	2	0	0,00	0	0,00	6	30,00
	2012	20	0	0,00	15	75,00	0	0,00	1	5,00	2	10,00	2	0	0,00	0	0,00	5	25,00
	2013	20	3	15,00	12	60,00	0	0,00	1	5,00	1	5,00	3	0	0,00	0	0,00	5	25,00
	2014	20	13	65,00	5	25,00	0	0,00	0	0,00	2	10,00	0	0	0,00	0	0,00	2	10,00
	2015	20	15	75,00	0	0,00	0	0,00	1	5,00	4	20,00	0	0	0,00	0	0,00	5	25,00
	2016	16	14	87,50	0	0,00	0	0,00	0	0,00	2	12,50	0	0	0,00	0	0,00	2	12,50
	2017	21	21	100,00	0	0,00	0	0,00	0	0,00	0	0,00	0	0	0,00	0	0,00	0	0,00
64-MÚSICA Total		300	66	22,00	184	61,33	0	0,00	5	1,67	22	7,33	21	2	0,67	0	0,00	50	16,67
65-COMUNICAÇÃO SOCIAL - JORNALISMO	2003	30	0	0,00	18	60,00	8	26,67	2	6,67	0	0,00	2	0	0,00	0	0,00	4	13,33
	2004	26	0	0,00	18	69,23	2	7,69	1	3,85	1	3,85	4	0	0,00	0	0,00	6	23,08
	2005	22	0	0,00	18	81,82	4	18,18	0	0,00	0	0,00	0	0	0,00	0	0,00	0	0,00
	2006	21	0	0,00	15	71,43	3	14,29	0	0,00	0	0,00	2	1	4,76	0	0,00	3	14,29
	2007	22	0	0,00	16	72,73	1	4,55	2	9,09	2	9,09	1	0	0,00	0	0,00	5	22,73
	2008	21	0	0,00	16	76,19	1	4,76	2	9,52	0	0,00	1	0	0,00	1	4,76	4	19,05
	2009	20	0	0,00	14	70,00	1	5,00	1	5,00	2	10,00	1	1	5,00	0	0,00	5	25,00
	2010	20	1	5,00	19	95,00	0	0,00	0	0,00	0	0,00	0	0	0,00	0	0,00	0	0,00
	2011	24	0	0,00	13	54,17	4	16,67	1	4,17	3	12,50	3	0	0,00	0	0,00	7	29,17
	2012	22	1	4,55	14	63,64	1	4,55	0	0,00	4	18,18	2	0	0,00	0	0,00	6	27,27
	2013	23	1	4,35	12	52,17	4	17,39	2	8,70	2	8,70	2	0	0,00	0	0,00	6	26,09
	2014	21	5	23,81	11	52,38	2	9,52	3	14,29	0	0,00	0	0	0,00	0	0,00	3	14,29
65-COMUNICAÇÃO SOCIAL - JORNALISMO Total		272	8	2,94	184	67,65	31	11,40	<										

NOME_CURSO	Ano Ingresso	Ingressante	Ativo	% Ativo	Formado	% Formado	Transf./Permuta	% Trans_Permuta	EVASÃO - ANO INGRESSO										
									Cancelamento	% Cancelamento	Canç. Art.43	% Art. 43	Desist. / Vinc.	T.Externa	% T.Externa	Jubilado	% Jubilado	Total Evasão	% Evasão
	2012	25	0	0,00	19	76,00	2	8,00	2	8,00	0	0,00	2	0	0,00	0	0,00	4	16,00
	2013	26	4	15,38	15	57,69	1	3,85	2	7,69	4	15,38	0	0,00	0	0,00	6	23,08	
	2014	22	5	22,73	12	54,55	1	4,55	4	18,18	0	0,00	0	0,00	0	0,00	4	18,18	
66-COMUNICAÇÃO SOCIAL - RELAÇÕES PÚBLICAS Total		281	10	3,56	210	74,73	17	6,05	17	6,05	7	2,49	19	1	0,36	0	0,00	44	15,66
73-EDUCAÇÃO ARTÍSTICA	2003	24	0	0,00	12	50,00	3	12,50	0	0,00	0	0,00	8	1	4,17	0	0,00	9	37,50
	2004	22	0	0,00	16	72,73	2	9,09	1	4,55	0	0,00	3	0	0,00	0	0,00	4	18,18
	2005	23	0	0,00	14	60,87	2	8,70	0	0,00	0	0,00	5	0	0,00	2	8,70	7	30,43
	2006	23	0	0,00	16	69,57	3	13,04	0	0,00	0	0,00	3	0	0,00	1	4,35	4	17,39
	2007	23	0	0,00	17	73,91	2	8,70	1	4,35	1	4,35	2	0	0,00	0	0,00	4	17,39
	2008	24	0	0,00	16	66,67	3	12,50	0	0,00	0	0,00	4	0	0,00	1	4,17	5	20,83
	2009	22	0	0,00	14	63,64	4	18,18	0	0,00	1	4,55	3	0	0,00	0	0,00	4	18,18
73-EDUCAÇÃO ARTÍSTICA Total		161	0	0,00	105	65,22	19	11,80	2	1,24	2	1,24	28	1	0,62	4	2,48	37	22,98
76-DESENHO INDUSTRIAL	2003	20	0	0,00	20	100,00	0	0,00	0	0,00	0	0,00	0	0	0,00	0	0,00	0	0,00
	2004	20	0	0,00	18	90,00	1	5,00	0	0,00	0	0,00	1	0	0,00	0	0,00	1	5,00
76-DESENHO INDUSTRIAL Total		40	0	0,00	38	95,00	1	2,50	0	0,00	0	0,00	1	0	0,00	0	0,00	1	2,50
77-ESTILISMO EM MODA	2003	31	0	0,00	20	64,52	1	3,23	0	0,00	0	0,00	9	1	3,23	0	0,00	10	32,26
	2004	31	0	0,00	26	83,87	1	3,23	0	0,00	0	0,00	2	1	3,23	1	3,23	4	12,90
	2005	1	0	0,00	1	100,00	0	0,00	0	0,00	0	0,00	0	0	0,00	0	0,00	0	0,00
77-ESTILISMO EM MODA Total		63	0	0,00	47	74,60	2	3,17	0	0,00	0	0,00	11	2	3,17	1	1,59	14	22,22
80-PEDAGOGIA	2003	1	0	0,00	0	0,00	0	0,00	0	0,00	0	0,00	1	0	0,00	0	0,00	1	100,00
80-PEDAGOGIA Total		1	0	0,00	0	0,00	0	0,00	0	0,00	0	0,00	1	0	0,00	0	0,00	1	100,00
81-ARTES CÊNICAS	2003	41	0	0,00	19	46,34	0	0,00	1	2,44	0	0,00	19	2	4,88	0	0,00	22	53,66
	2004	40	0	0,00	23	57,50	0	0,00	2	5,00	0	0,00	15	0	0,00	0	0,00	17	42,50
	2005	40	0	0,00	27	67,50	0	0,00	2	5,00	0	0,00	10	1	2,50	0	0,00	13	32,50
	2006	40	0	0,00	34	85,00	0	0,00	1	2,50	3	7,50	2	0	0,00	0	0,00	6	15,00
	2007	41	0	0,00	28	68,29	0	0,00	1	2,44	1	2,44	11	0	0,00	0	0,00	13	31,71
	2008	41	0	0,00	16	39,02	1	2,44	10	24,39	3	7,32	10	0	0,00	1	2,44	24	58,54
	2009	40	0	0,00	22	55,00	0	0,00	1	2,50	10	25,00	7	0	0,00	0	0,00	18	45,00
	2010	40	1	2,50	19	47,50	0	0,00	6	15,00	12	30,00	2	0	0,00	0	0,00	20	50,00
	2011	38	1	2,63	18	47,37	0	0,00	0	0,00	8	21,05	11	0	0,00	0	0,00	19	50,00
	2012	39	6	15,38	16	41,03	0	0,00	3	7,69	11	28,21	2	1	2,56	0	0,00	17	43,59
	2013	38	5	13,16	16	42,11	0	0,00	1	2,63	14	36,84	1	1	2,63	0	0,00	17	44,74
	2014	40	11	27,50	11	27,50	0	0,00	8	20,00	10	25,00	0	0	0,00	0	0,00	18	45,00
	2015	39	30	76,92	0	0,00	0	0,00	2	5,13	7	17,95	0	0	0,00	0	0,00	9	23,08
	2016	38	31	81,58	0	0,00	0	0,00	3	7,89	4	10,53	0	0	0,00	0	0,00	7	18,42
	2017	38	30	78,95	0	0,00	0	0,00	3	7,89	5	13,16	0	0	0,00	0	0,00	8	21,05
81-ARTES CÊNICAS Total		593	115	19,39	249	41,99	1	0,17	44	7,42	88	14,84	90	5	0,84	1	0,17	228	38,45
82-ARQUIVOLOGIA	2003	40	0	0,00	32	80,00	0	0,00	0	0,00	0	0,00	8	0	0,00	0	0,00	8	20,00
	2004	40	0	0,00	26	65,00	0	0,00	0	0,00	0	0,00	12	1	2,50	1	2,50	14	35,00
	2005	40	0	0,00	30	75,00	0	0,00	1	2,50	0	0,00	9	0	0,00	0	0,00	10	25,00
	2006	40	0	0,00	29	72,50	0	0,00	2	5,00	0	0,00	9	0	0,00	0	0,00	11	27,50
	2007	41	0	0,00	26	63,41	0	0,00	3	7,32	3	7,32	7	0	0,00	2	4,88	15	36,59
	2008	40	1	2,50	23	57,50	0	0,00	1	2,50	1	2,50	11	1	2,50	2	5,00	16	40,00
	2009	28	0	0,00	13	46,43	0	0,00	2	7,14	1	3,57	12	0	0,00	0	0,00	15	53,57
	2010	21	0	0,00	7	33,33	0	0,00	1	4,76	5	23,81	8	0	0,00	0	0,00	14	66,67
	2011	38	1	2,63	16	42,11	0	0,00	5	13,16	15	39,47	1	0	0,00	0	0,00	21	55,26
	2012	27	1	3,70	7	25,93	0	0,00	5	18,52	6	22,22	8	0	0,00	0	0,00	19	70,37
	2013	36	4	11,11	12	33,33	0	0,00	4	11,11	5	13,89	11	0	0,00	0	0,00	20	55,56
	2014	36	17	47,22	10	27,78	0	0,00	5	13,89	1	2,78	3	0	0,00	0	0,00	9	25,00
	2015	38	27	71,05	0	0,00	0	0,00	3	7,89	8	21,05	0	0	0,00	0	0,00	11	28,95
	2016	29	27	93,10	0	0,00	0	0,00	1	3,45	1	3,45	0	0	0,00	0	0,00	2	6,90
	2017	39	36	92,31	0	0,00	0	0,00	3	7,69	0	0,00	0	0	0,00	0	0,00	3	7,69
82-ARQUIVOLOGIA Total		533	114	21,39	231	43,34	0	0,00	36	6,75	46	8,63	99	2	0,38	5	0,94	188	35,27
88-DESIGN GRÁFICO	2004	3	0	0,00	2	66,67	1	33,33	0	0,00	0	0,00	0	0	0,00	0	0,00	0	0,00
	2005	22	0	0,00	18	81,82	0	0,00	2	9,09	1	4,55	1	0	0,00	0	0,00	4	18,18
	2006	20	0	0,00	19	95,00	0	0,00	0	0,00	1	5,00	0	0	0,00	0	0,00	1	5,00
	2007	20	0	0,00	20	100,00	0	0,00	0	0,00	0	0,00	0	0	0,00	0	0,00	0	0,00
	2008	20	0	0,00	17	85,00	0	0,00	1	5,00	1	5,00	1	0	0,00	0	0,00	3	15,00
	2009	21	0	0,00	19	90,48	0	0,00	1	4,76	0	0,00	1	0	0,00	0	0,00	2	9,52
	2010	19	0	0,00	11	57,89	0	0,00	3	15,79	4	21,05	1	0	0,00	0	0,00	8	42,11
	2011	21	0	0,00	15	71,43	0	0,00	3	14,29	1	4,76	2	0	0,00	0	0,00	6	28,57
	2012	20	0	0,00	14	70,00	0	0,00	1	5,00	5	25,00	0	0	0,00	0	0,00	6	30,00
	2013	21	1	4,76	20	95,24	0	0,00	0	0,00	0	0,00	0	0	0,00	0	0,00	0	0,00
	2014	23	6	26,09	14	60,87	0	0,00	1	4,35	0	0,00	0	2	8,70	0	0,00	3	13,04
	2015	21	20	95,24	0	0,00	0	0,0											

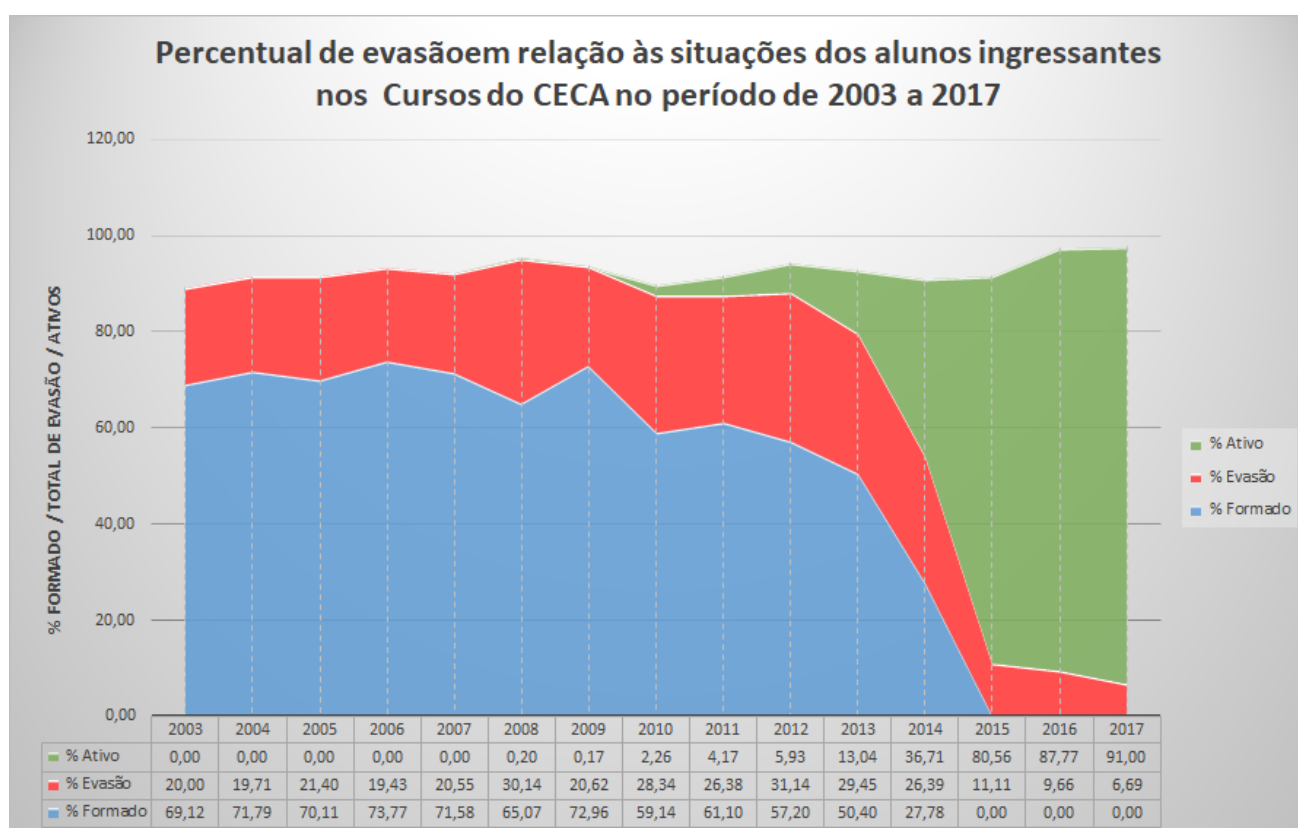
NOME_CURSO	Ano Ingresso	Ingressante	Ativo	% Ativo	Formado	% Formado	Transf./Permuta	% Trans_Permuta	EVASÃO - ANO INGRESSO													
									Cancelamento	% Cancelamento	Canc. Art.43	% Art 43	Desist. s/ Vinc.	T.Externa	% T.Externa	Jubilado	% Jubilado	Total Evasão	% Evasão			
94-PROGRAMA ESPECIAL DE FORMAÇÃO PEDAGÓGICA	2007	50	0	0,00	50	100,00	0	0,00	0	0,00	0	0,00	0	0,00	0	0,00	0	0,00	0	0,00	0	0,00
	2009	87	0	0,00	84	96,55	0	0,00	0	0,00	0	0,00	3	3,45	0	0,00	0	0,00	0	0,00	3	3,45
94-PROGRAMA ESPECIAL DE FORMAÇÃO PEDAGÓGICA	Total	137	0	0,00	134	97,81	0	0,00	0	0,00	0	0,00	3	2,19	0	0,00	0	0,00	0	0,00	3	2,19
Total Geral		7.801	1.564	20,05	4.002	51,30	564	7,23	361	4,63	552	7,08	696	41	0,53	21	0,27	1.671	21,42			

Fonte: AGDAA63(26/04/2018)

Tabela 42-Percentual de evasão em relação à situação dos alunos ingressantes nos Cursos do CEFE – geral no período de 2003 a 2017.

Ano Ingresso	Ingressante	Ativo	% Ativo	Formado	% Formado	Transf./Permuta	% Trans_Permuta	EVASÃO										Total Evasão	% Evasão			
								Cancelamento	% Cancelamento	Canc. Art.43	% Art 43	Desist. s/ Vinc.	% Desist. sem Vinc.	T.Externa	% T.Externa	Jubilado	% Jubilado					
2003	243	0	0,00	154	63,37	28	11,52	3	1,23	5	2,06	48	19,75	2	0,82	3	1,23	61	25,10			
2004	259	0	0,00	151	58,30	48	18,53	8	3,09	3	1,16	43	16,60	5	1,93	1	0,39	60	23,17			
2005	265	0	0,00	153	57,74	51	19,25	15	5,66	4	1,51	38	14,34	2	0,75	2	0,75	61	23,02			
2006	272	0	0,00	138	50,74	51	18,75	6	2,21	10	3,68	59	21,69	1	0,37	7	2,57	83	30,51			
2007	240	0	0,00	127	52,92	25	10,42	10	4,17	25	10,42	45	18,75	2	0,83	6	2,50	88	36,67			
2008	240	0	0,00	110	45,83	29	12,08	10	4,17	19	7,92	65	27,08	0	0,00	7	2,92	101	42,08			
2009	260	0	0,00	113	43,46	47	18,08	16	6,15	31	11,92	49	18,85	0	0,00	4	1,54	100	38,46			
2010	245	10	4,08	106	43,27	26	10,61	18	7,35	32	13,06	48	19,59	0	0,00	5	2,04	103	42,04			
2011	257	20	7,78	96	37,35	30	11,67	18	7,00	47	18,29	46	17,90	0	0,00	0	0,00	111	43,19			
2012	216	29	13,43	82	37,96	31	14,35	5	2,31	37	17,13	32	14,81	0	0,00	0	0,00	74	34,26			
2013	223	45	20,18	71	31,84	32	14,35	19	8,52	29	13,00	27	12,11	0	0,00	0	0,00	75	33,63			
2014	248	85	34,27	50	20,16	36	14,52	24	9,68	32	12,90	20	8,06	1	0,40	0	0,00	77	31,05			
2015	274	195	71,17	0	0,00	53	19,34	9	3,28	17	6,20	0	0,00	0	0,00	0	0,00	26	9,49			
2016	254	220	86,61	0	0,00	15	5,91	9	3,54	10	3,94	0	0,00	0	0,00	0	0,00	19	7,48			
2017	242	225	92,98	0	0,00	6	2,48	8	3,31	3	1,24	0	0,00	0	0,00	0	0,00	11	4,55			
Total Geral	3.738	829	22,18	1.351	36,14	508	13,59	178	4,76	304	8,13	520	13,91	13	0,35	35	0,94	1.050	28,09			

Fonte: AGDAA63(26/04/2018)

Gráfico 14-Percentual de alunos ativos, evadidos e formados dos Cursos do CEFE no período de 2003 a 2017.



Tabela 43-Percentual de evasão em relação à situação dos alunos ingressantes nos Cursos do CEFE no período de 2003 a 2017.

NOME_CURSO	Ano Ingresso	Ingressante	Ativo	% Ativo	Formado	% Formado	Transf./Permuta	% Trans_Permuta	EVASÃO - ANO INGRESSO										Total Evasão	% Evasão
									Cancelamento	% Cancelamento	Canc. Art.43	% Art 43	Desist. -/ Vinc.	T.Externa	% T.Externa	Jubilado	% Jubilado			
20-EDUCAÇÃO FÍSICA - LICENCIATURA	2003	103	0	0,00	66	64,08	13	12,62	1	0,97	1	0,97	20	1	0,97	1	0,97	24	23,30	
	2004	97	0	0,00	62	63,92	9	9,28	4	4,12	0	0,00	19	3	3,09	0	0,00	26	26,80	
	2005	36	0	0,00	23	63,89	4	11,11	2	5,56	3	8,33	4	0	0,00	0	0,00	9	25,00	
	2006	35	0	0,00	21	60,00	4	11,43	0	0,00	4	11,43	5	0	0,00	1	2,86	10	28,57	
	2007	35	0	0,00	22	62,86	4	11,43	2	5,71	3	8,57	3	0	0,00	1	2,86	9	25,71	
	2008	34	0	0,00	17	50,00	6	17,65	2	5,88	4	11,76	5	0	0,00	0	0,00	11	32,35	
	2009	38	0	0,00	12	31,58	8	21,05	4	10,53	3	7,89	11	0	0,00	0	0,00	18	47,37	
	2010	30	1	3,33	8	26,67	4	13,33	6	20,00	6	20,00	5	0	0,00	0	0,00	17	56,67	
	2011	31	1	3,23	11	35,48	5	16,13	4	12,90	2	6,45	8	0	0,00	0	0,00	14	45,16	
	2012	31	3	9,68	9	29,03	5	16,13	2	6,45	6	19,35	6	0	0,00	0	0,00	14	45,16	
	2013	29	2	6,90	12	41,38	6	20,69	3	10,34	1	3,45	5	0	0,00	0	0,00	9	31,03	
	2014	31	8	25,81	9	29,03	2	6,45	4	12,90	7	22,58	0	1	3,23	0	0,00	12	38,71	
	2015	30	22	73,33	0	0,00	4	13,33	2	6,67	2	6,67	0	0	0,00	0	0,00	4	13,33	
	2016	31	28	90,32	0	0,00	2	6,45	1	3,23	0	0,00	0	0	0,00	0	0,00	1	3,23	
	2017	28	26	92,86	0	0,00	0	0,00	2	7,14	0	0,00	0	0	0,00	0	0,00	2	7,14	
20-EDUCAÇÃO FÍSICA - LICENCIATURA Total		619	91	14,70	272	43,94	76	12,28	39	6,30	42	6,79	91	5	0,81	3	0,48	180	29,08	
37-EDUCAÇÃO FÍSICA - LICENCIATURA	2003	101	0	0,00	60	59,41	12	11,88	2	1,98	4	3,96	21	1	0,99	1	0,99	29	28,71	
	2004	97	0	0,00	62	63,92	15	15,46	3	3,09	3	3,09	13	1	1,03	0	0,00	20	20,62	
	2005	35	0	0,00	21	60,00	4	11,43	2	5,71	0	0,00	7	1	2,86	0	0,00	10	28,57	
	2006	34	0	0,00	25	73,53	1	2,94	0	0,00	1	2,94	7	0	0,00	0	0,00	8	23,53	
	2007	36	0	0,00	14	38,89	5	13,89	2	5,56	6	16,67	7	0	0,00	2	5,56	17	47,22	
	2008	37	0	0,00	17	45,95	4	10,81	2	5,41	3	8,11	11	0	0,00	0	0,00	16	43,24	
	2009	40	0	0,00	16	40,00	7	17,50	4	10,00	9	22,50	3	0	0,00	1	2,50	17	42,50	
	2010	36	2	5,56	15	41,67	1	2,78	2	5,56	7	19,44	8	0	0,00	1	2,78	18	50,00	
	2011	35	6	17,14	17	48,57	2	5,71	3	8,57	3	8,57	4	0	0,00	0	0,00	10	28,57	
	2012	35	6	17,14	11	31,43	3	8,57	1	2,86	10	28,57	4	0	0,00	0	0,00	15	42,86	
	2013	35	9	25,71	12	34,29	2	5,71	0	0,00	8	22,86	4	0	0,00	0	0,00	12	34,29	
	2014	31	7	22,58	6	19,35	2	6,45	3	9,68	9	29,03	4	0	0,00	0	0,00	16	51,61	
	2015	34	21	61,76	0	0,00	5	14,71	0	0,00	8	23,53	0	0	0,00	0	0,00	8	23,53	
	2016	32	21	65,63	0	0,00	2	6,25	2	6,25	7	21,88	0	0	0,00	0	0,00	9	28,13	
	2017	28	24	85,71	0	0,00	0	0,00	1	3,57	3	10,71	0	0	0,00	0	0,00	4	14,29	
37-EDUCAÇÃO FÍSICA - LICENCIATURA Total		646	96	14,86	276	42,72	65	10,06	27	4,18	81	12,54	93	3	0,46	5	0,77	209	32,35	
83-CIÊNCIA DO ESPORTE	2003	30	0	0,00	26	86,67	2	6,67	0	0,00	0	0,00	2	0	0,00	0	0,00	2	6,67	
	2004	30	0	0,00	1	3,33	22	73,33	1	3,33	0	0,00	5	1	3,33	0	0,00	7	23,33	
	2005	30	0	0,00	0	0,00	28	93,33	1	3,33	0	0,00	1	0	0,00	0	0,00	2	6,67	
	2006	30	0	0,00	0	0,00	27	90,00	0	0,00	0	0,00	3	0	0,00	0	0,00	3	10,00	
83-CIÊNCIA DO ESPORTE Total		120	0	0,00	27	22,50	79	65,83	2	1,67	0	0,00	11	1	0,83	0	0,00	14	11,67	
86-EDUCAÇÃO FÍSICA - BACHARELADO	2003	3	0	0,00	0	0,00	1	33,33	0	0,00	0	0,00	2	0	0,00	0	0,00	2	66,67	
	2004	5	0	0,00	2	40,00	1	20,00	0	0,00	0	0,00	1	0	0,00	1	20,00	2	40,00	
	2005	66	0	0,00	40	60,61	9	13,64	6	9,09	0	0,00	11	0	0,00	0	0,00	17	25,76	
	2006	72	0	0,00	40	55,56	7	9,72	4	5,56	3	4,17	15	1	1,39	2	2,78	25	34,72	
	2007	71	0	0,00	38	53,52	5	7,04	2	2,82	9	12,68	13	1	1,41	3	4,23	28	39,44	
	2008	68	0	0,00	32	47,06	11	16,18	4	5,88	0	0,00	18	0	0,00	3	4,41	25	36,76	
	2009	79	0	0,00	39	49,37	13	16,46	4	5,06	5	6,33	16	0	0,00	2	2,53	27	34,18	
	2010	72	4	5,56	31	43,06	9	12,50	4	5,56	8	11,11	13	0	0,00	3	4,17	28	38,89	
	2011	73	5	6,85	24	32,88	10	13,70	8	10,96	14	19,18	12	0	0,00	0	0,00	34	46,58	
	2012	66	9	13,64	27	40,91	10	15,15	1	1,52	7	10,61	12	0	0,00	0	0,00	20	30,30	
	2013	70	12	17,14	25	35,71	10	14,29	9	12,86	11	15,71	3	0	0,00	0	0,00	23	32,86	
	2014	79	43	54,43	14	17,72	9	11,39	7	8,86	3	3,80	3	0	0,00	0	0,00	13	16,46	
	2015	94	82	87,23	0	0,00	7	7,45	3	3,19	2	2,13	0	0	0,00	0	0,00	5	5,32	
	2016	98	89	90,82	0	0,00	3	3,06	4	4,08	2	2,04	0	0	0,00	0	0,00	6	6,12	
	2017	92	85	92,39	0	0,00	3	3,26	4	4,35	0	0,00	0	0	0,00	0	0,00	4	4,35	
86-EDUCAÇÃO FÍSICA - BACHARELADO Total		1008	329	32,64	312	30,95	108	10,71	60	5,95	64	6,35	119	2	0,20	14	1,39	259	25,69	
87-EDUCAÇÃO FÍSICA - BACHARELADO	2003	4	0	0,00	0	0,00	0	0,00	0	0,00	0	0,00	3	0	0,00	1	25,00	4	100,00	
	2004	8	0	0,00	2	25,00	1	12,50	0	0,00	0	0,00	5	0	0,00	0	0,00	5	62,50	
	2005	70	0	0,00	42	60,00	6	8,57	4	5,71	1	1,43	14	1	1,43	2	2,86	22	31,43	
	2006	74	0	0,00	30	40,54	12	16,22	1	1,35	1	1,35	26	0	0,00	4	5,41	32	43,24	
	2007	68	0	0,00	29	42,65	11	16,18	4	5,88	7	10,29	17	0	0,00	0	0,00	28	41,18	
	2008	71	0	0,00	26	36,62	8	11,27	1	1,41	8	11,27	26	0	0,00	2	2,82	37	52,11	
	2009	74	0	0,00	28	37,84	19	25,68	2	2,70	10	13,51	15	0	0,00	0	0,00	27	36,49	
	2010	69	2	2,90	24	34,78	12	17,39	3	4,35	10	14,49	17	0	0,00	1	1,45	31	44,93	
	2011	70	3	4,29	19	27,14	13	18,57	2	2,86	18	25,71	15	0	0,00	0	0,00	35	50,00	
	2012	63	11	17,46	24	38,10	12	19,05	1	1,59	7	11,11	8	0	0,00	0	0,00	16	25,40	
	2013	68	20	29,41	13	19,12	13	19,12	4	5,88	6	8,82	12	0	0,00	0	0,00	22	32,35	
	2014	67	26	38,81	11	16,42	10	14,93	5	7,46	5	7,46	10	0	0,00	0	0,00	20	29,85	
	2015	68	59	86,76	0	0,00	2	2,94	2	2,94	5	7,35	0	0	0,00	0	0,00	7	10,29	
	2016	90	79	87,78	0	0,00														

NOME_CURSO	EVASÃO - ANO INGRESSO																		
	Ano Ingresso	Ingressante	Ativo	% Ativo	Formado	% Formado	Transf./Permuta	% Trans_Permuta	Cancelamento	% Cancelamento	Canc. Art.43	% Art 43	Desist. s/ Vinc.	T.Externa	% T.Externa	Jubilado	% Jubilado	Total Evasão	% Evasão
	2015	48	11	22,92	0	0,00	35	72,92	2	4,17	0	0,00	0	0	0,00	0	0,00	2	4,17
	2016	3	3	100,00	0	0,00	0	0,00	0	0,00	0	0,00	0	0	0,00	0	0,00	0	0,00
	2017	2	2	100,00	0	0,00	0	0,00	0	0,00	0	0,00	0	0	0,00	0	0,00	0	0,00
93-ESPORTE Total		389	25	6,43	216	55,53	50	12,85	18	4,63	38	9,77	38	1	0,26	3	0,77	98	25,19
Total Geral		3.738	829	22,18	1.351	36,14	508	13,59	178	4,76	304	8,13	520	13	0,35	35	0,94	1.050	28,09

Tabela 44-Percentual de evasão em relação à situação dos alunos ingressantes nos Cursos do CESA - geral no período de 2003 a 2017.

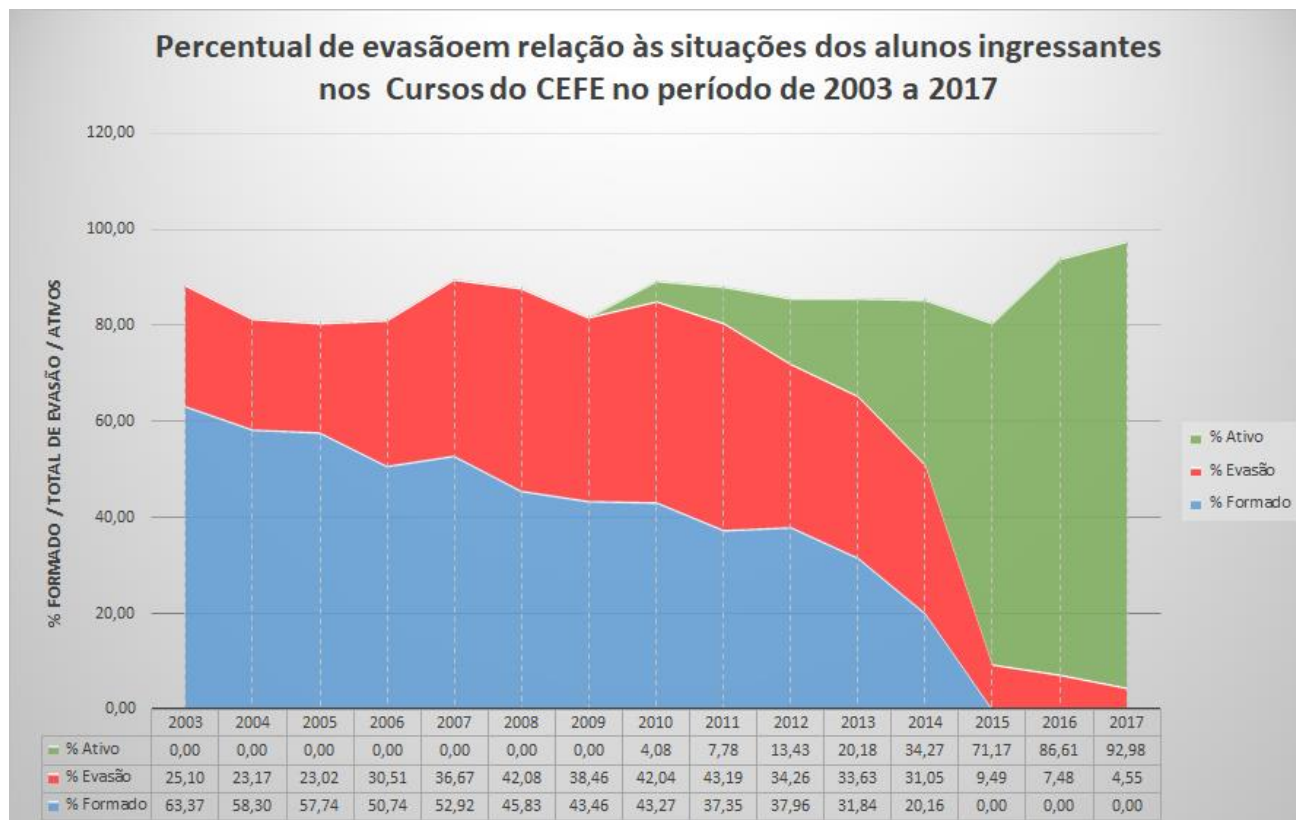
Ano Ingresso	Ingressante	Ativo	% Ativo	Formado	% Formado	Transf./Permuta	% Trans_Permuta	EVASÃO										Total Evasão	% Evasão
								Cancelamento	% Cancelamento	Canc. Art.43	% Art 43	Desist. s/ Vinc.	% Desist. sem Vinc.	T.Externa	% T.Externa	Jubilado	% Jubilado		
2003	965	0	0,00	629	65,18	138	14,30	22	2,28	11	1,14	136	14,09	25	2,59	4	0,41	198	20,52
2004	922	0	0,00	590	63,99	115	12,47	28	3,04	24	2,60	141	15,29	19	2,06	5	0,54	217	23,54
2005	931	1	0,11	603	64,77	140	15,04	29	3,11	29	3,11	112	12,03	11	1,18	6	0,64	187	20,09
2006	946	0	0,00	611	64,59	143	15,12	22	2,33	46	4,86	103	10,89	10	1,06	11	1,16	192	20,30
2007	914	1	0,11	583	63,79	125	13,68	35	3,83	53	5,80	103	11,27	4	0,44	10	1,09	205	22,43
2008	890	6	0,67	556	62,47	107	12,02	28	3,15	71	7,98	111	12,47	6	0,67	5	0,56	221	24,83
2009	901	13	1,44	558	61,93	118	13,10	41	4,55	99	10,99	58	6,44	6	0,67	8	0,89	212	23,53
2010	880	26	2,95	539	61,25	118	13,41	40	4,55	92	10,45	57	6,48	8	0,91	0	0,00	197	22,39
2011	898	51	5,68	530	59,02	125	13,92	33	3,67	96	10,69	59	6,57	4	0,45	0	0,00	192	21,38
2012	901	77	8,55	489	54,27	134	14,87	44	4,88	95	10,54	59	6,55	3	0,33	0	0,00	201	22,31
2013	862	157	18,21	417	48,38	106	12,30	46	5,34	84	9,74	49	5,68	3	0,35	0	0,00	182	21,11
2014	875	476	54,40	116	13,26	105	12,00	56	6,40	77	8,80	42	4,80	3	0,34	0	0,00	178	20,34
2015	848	659	77,71	4	0,47	90	10,61	29	3,42	59	6,96	6	0,71	1	0,12	0	0,00	95	11,20
2016	822	685	83,33	1	0,12	62	7,54	23	2,80	50	6,08	0	0,00	1	0,12	0	0,00	74	9,00
2017	767	719	93,74	0	0,00	23	3,00	17	2,22	8	1,04	0	0,00	0	0,00	0	0,00	25	3,26
Total Geral	13.322	2.871	21,55	6.226	46,73	1.649	12,38	493	3,70	894	6,71	1.036	7,78	104	0,78	49	0,37	2.576	19,34

Fonte: AGDAA63(26/04/2018)

Gráfico 15-Percentual de alunos ativos, evadidos e formados dos Cursos do CESA no período de 2003 a 2014.



Tabela 45-Percentual de evasão em relação à situação dos alunos ingressantes nos Cursos do CESA no período de 2003 a 2017.

NOME_CURSO	Ano Ingresso	Ingressante	Ativo	% Ativo	Formado	% Formado	Transf./Permuta	% Trans_Permuta	EVASÃO - ANO INGRESSO										Total Evasão	% Evasão		
									Cancelamento	% Cancelamento	Canc. Art.43	% Art.43	Desist. s/ Vinc.	T.Externa	% T.Externa	Jubilado	% Jubilado					
103-DIREITO	2008	1	1	100,00	0	0,00	0	0,00	0	0,00	0	0,00	0	0	0,00	0	0,00	0	0,00	0	0,00	
	2009	3	0	0,00	2	66,67	1	33,33	0	0,00	0	0,00	0	0	0,00	0	0,00	0	0,00	0	0,00	
	2010	6	1	16,67	4	66,67	0	0,00	1	16,67	0	0,00	0	0	0,00	0	0,00	0	0,00	1	16,67	
	2011	85	2	2,35	66	77,65	12	14,12	1	1,18	1	1,18	3	0	0,00	0	0,00	0	0,00	5	5,88	
	2012	90	7	7,78	43	47,78	25	27,78	4	4,44	3	3,33	8	0	0,00	0	0,00	0	0,00	15	16,67	
	2013	93	14	15,05	50	53,76	22	23,66	3	3,23	1	1,08	2	1	1,08	0	0,00	0	0,00	7	7,53	
	2014	99	62	62,63	2	2,02	28	28,28	6	6,06	0	0,00	1	0	0,00	0	0,00	0	0,00	7	7,07	
	2015	91	71	78,02	1	1,10	16	17,58	2	2,20	0	0,00	0	1	1,10	0	0,00	0	0,00	3	3,30	
	2016	87	75	86,21	0	0,00	10	11,49	1	1,15	1	1,15	0	0	0,00	0	0,00	0	0,00	2	2,30	
2017	80	80	100,00	0	0,00	0	0,00	0	0,00	0	0,00	0	0	0,00	0	0,00	0	0,00	0	0,00		
103-DIREITO Total		635	313	49,29	168	26,46	114	17,95	18	2,83	6	0,94	14	2	0,31	0	0,00	0	0,00	40	6,30	
10-ADMINISTRAÇÃO	2003	113	0	0,00	90	79,65	5	4,42	3	2,65	1	0,88	12	1	0,88	1	0,88	1	0,88	18	15,93	
	2004	111	0	0,00	77	69,37	6	5,41	2	1,80	1	0,90	25	0	0,00	0	0,00	0	0,00	28	25,23	
	2005	114	0	0,00	89	78,07	4	3,51	5	4,39	4	3,51	12	0	0,00	0	0,00	0	0,00	21	18,42	
	2006	114	0	0,00	89	78,07	7	6,14	0	0,00	4	3,51	11	1	0,88	2	1,75	18	15,79	18	15,79	
	2007	111	0	0,00	86	77,48	9	8,11	1	0,90	5	4,50	8	1	0,90	1	0,90	1	0,90	16	14,41	
	2008	109	1	0,92	80	73,39	10	9,17	1	0,92	4	3,67	11	1	0,92	1	0,92	1	0,92	18	16,51	
	2009	106	1	0,94	68	64,15	6	5,66	10	9,43	10	9,43	11	0	0,00	0	0,00	0	0,00	31	29,25	
	2010	119	4	3,36	87	73,11	9	7,56	2	1,68	4	3,36	13	0	0,00	0	0,00	0	0,00	19	15,97	
	2011	106	11	10,38	65	61,32	5	4,72	5	4,72	8	7,55	11	1	0,94	0	0,00	0	0,00	25	23,58	
	2012	109	10	9,17	73	66,97	3	2,75	6	5,50	4	3,67	13	0	0,00	0	0,00	0	0,00	23	21,10	
	2013	88	27	30,68	37	42,05	7	7,95	5	5,68	4	4,55	8	0	0,00	0	0,00	0	0,00	17	19,32	
	2014	97	65	67,01	10	10,31	4	4,12	7	7,22	6	6,19	5	0	0,00	0	0,00	0	0,00	18	18,56	
	2015	97	79	81,44	0	0,00	6	6,19	1	1,03	8	8,25	3	0	0,00	0	0,00	0	0,00	12	12,37	
	2016	88	82	93,18	0	0,00	4	4,55	1	1,14	1	1,14	0	0	0,00	0	0,00	0	0,00	2	2,27	
	2017	55	50	90,91	0	0,00	4	7,27	1	1,82	0	0,00	0	0	0,00	0	0,00	0	0,00	1	1,82	
	10-ADMINISTRAÇÃO Total		1537	330	21,47	851	55,37	89	5,79	50	3,25	64	4,16	143	5	0,33	5	0,33	0	0,00	267	17,37
	15-DIREITO	2003	147	0	0,00	113	76,87	30	20,41	0	0,00	0	0,00	2	2	1,36	0	0,00	4	2,72	4	2,72
2004		138	0	0,00	114	82,61	11	7,97	1	0,72	0	0,00	10	2	1,45	0	0,00	13	9,42	13	9,42	
2005		139	0	0,00	104	74,82	24	17,27	2	1,44	0	0,00	8	1	0,72	0	0,00	11	7,91	11	7,91	
2006		139	0	0,00	105	75,54	20	14,39	0	0,00	1	0,72	8	5	3,60	0	0,00	14	10,07	14	10,07	
2007		138	0	0,00	113	81,88	9	6,52	2	1,45	2	1,45	10	1	0,72	1	0,72	16	11,59	16	11,59	
2008		138	1	0,72	108	78,26	14	10,14	1	0,72	2	1,45	12	0	0,00	0	0,00	15	10,87	15	10,87	
2009		146	1	0,68	108	73,97	21	14,38	5	3,42	7	4,79	4	0	0,00	0	0,00	16	10,96	16	10,96	
2010		135	2	1,48	115	85,19	13	9,63	1	0,74	0	0,00	1	3	2,22	0	0,00	5	3,70	5	3,70	
2011		95	3	3,16	75	78,95	9	9,47	2	2,11	4	4,21	1	1	1,05	0	0,00	8	8,42	8	8,42	
2012		91	2	2,20	78	85,71	2	2,20	5	5,49	1	1,10	1	2	2,20	0	0,00	9	9,89	9	9,89	
2013		100	14	14,00	74	74,00	7	7,00	5	5,00	0	0,00	0	0	0,00	0	0,00	5	5,00	5	5,00	
2014		103	89	86,41	1	0,97	6	5,83	5	4,85	0	0,00	2	0	0,00	0	0,00	0	0,00	7	6,80	
2015		91	83	91,21	0	0,00	5	5,49	3	3,30	0	0,00	0	0	0,00	0	0,00	3	3,30	3	3,30	
2016		90	83	92,22	0	0,00	6	6,67	0	0,00	1	1,11	0	0	0,00	0	0,00	1	1,11	1	1,11	
2017		78	78	100,00	0	0,00	0	0,00	0	0,00	0	0,00	0	0	0,00	0	0,00	0	0,00	0	0,00	
15-DIREITO Total			1768	356	20,14	1108	62,67	177	10,01	32	1,81	18	1,02	59	17	0,96	1	0,06	127	7,18	127	7,18
16-CIÊNCIAS ECONÔMICAS		2003	49	0	0,00	11	22,45	17	34,69	2	4,08	0	0,00	15	4	8,16	0	0,00	21	42,86	21	42,86
	2004	49	0	0,00	16	32,65	21	42,86	3	6,12	1	2,04	7	1	2,04	0	0,00	12	24,49	12	24,49	
	2005	50	0	0,00	13	26,00	24	48,00	2	4,00	2	4,00	5	3	6,00	1	2,00	13	26,00	13	26,00	
	2006	56	0	0,00	12	21,43	31	55,36	1	1,79	3	5,36	9	0	0,00	0	0,00	13	23,21	13	23,21	
	2007	48	0	0,00	9	18,75	25	52,08	4	8,33	3	6,25	6	1	2,08	0	0,00	14	29,17	14	29,17	
	2008	42	0	0,00	10	23,81	14	33,33	6	14,29	4	9,52	6	2	4,76	0	0,00	18	42,86	18	42,86	
	2009	52	1	1,92	11	21,15	17	32,69	8	15,38	8	15,38	2	4	7,69	1	1,92	23	44,23	23	44,23	
	2010	45	1	2,22	9	20,00	17	37,78	3	6,67	11	24,44	3	1	2,22	0	0,00	18	40,00	18	40,00	
	2011	57	7	12,28	12	21,05	19	33,33	6	10,53	9	15,79	4	0	0,00	0	0,00	19	33,33	19	33,33	
	2012	54	4	7,41	13	24,07	21	38,89	2	3,70	8	14,81	6	0	0,00	0	0,00	16	29,63	16	29,63	
	2013	45	9	20,00	8	17,78	10	22,22	6	13,33	7	15,56	5	0	0,00	0	0,00	18	40,00	18	40,00	
	2014	47	19	40,43	0	0,00	11	23,40	9	19,15	6	12,77	2	0	0,00	0	0,00	17	36,17	17	36,17	
	2015	44	24	54,55	0	0,00	7	15,91	3	6,82	10	22,73	0	0	0,00	0	0,00	13	29,55	13	29,55	
	2016	43	28	65,12	0	0,00	7	16,28	4	9,30	4	9,30	0	0	0,00	0	0,00	8	18,60	8	18,60	
	2017	45	37	82,22	0	0,00	2	4,44	6	13,33	0	0,00	0	0	0,00	0	0,00	6	13,33	6	13,33	
	16-CIÊNCIAS ECONÔMICAS Total		726	130	17,91	124	17,08	243	33,47	65	8,95	76	10,47	70	16	2,20	2	0,28	229	31,54	229	31,54
	17-ADMINISTRAÇÃO	2003	97	0	0,00	49	50,52	29	29,90	2	2,06	0	0,00	12	5	5,15	0	0,00	19	19,59	19	19,59
2004		94	0	0,00	42	4																

NOME_CURSO	Ano Ingresso	Ingressante	Ativo	% Ativo	Formado	% Formado	Transf./Permuta	% Trans_Permuta	EVAÇÃO - ANO INGRESSO										Total Evasão	% Evasão
									Cancelamento	% Cancelamento	Canç. Art.43	% Art.43	Desist. s/ Vinc.	T.Externa	% T.Externa	Jubilado	% Jubilado			
	2008	98	0	0,00	56	57,14	7	7,14	2	2,04	19	19,39	13	1	1,02	0	0,00	35	35,71	
	2009	91	0	0,00	64	70,33	5	5,49	2	2,20	12	13,19	8	0	0,00	0	0,00	22	24,18	
	2010	82	1	1,22	56	68,29	4	4,88	3	3,66	12	14,63	6	0	0,00	0	0,00	21	25,61	
	2011	88	3	3,41	63	71,59	4	4,55	2	2,27	12	13,64	4	0	0,00	0	0,00	18	20,45	
	2012	86	4	4,65	48	55,81	6	6,98	4	4,65	22	25,58	2	0	0,00	0	0,00	28	32,56	
	2013	84	19	22,62	40	47,62	4	4,76	3	3,57	12	14,29	6	0	0,00	0	0,00	21	25,00	
	2014	87	32	36,78	32	36,78	3	3,45	3	3,45	15	17,24	2	0	0,00	0	0,00	20	22,99	
	2015	89	74	83,15	0	0,00	5	5,62	3	3,37	7	7,87	0	0	0,00	0	0,00	10	11,24	
	2016	82	69	84,15	0	0,00	2	2,44	2	2,44	9	10,98	0	0	0,00	0	0,00	11	13,41	
	2017	82	79	96,34	0	0,00	1	1,22	0	0,00	2	2,44	0	0	0,00	0	0,00	2	2,44	
21-CIÊNCIAS CONTÁBEIS Total		1342	281	20,94	662	49,33	71	5,29	44	3,28	155	11,55	110	7	0,52	12	0,89	328	24,44	
32-SERVIÇO SOCIAL	2003	44	0	0,00	32	72,73	9	20,45	0	0,00	0	0,00	2	1	2,27	0	0,00	3	6,82	
	2004	48	0	0,00	34	70,83	10	20,83	1	2,08	1	2,08	1	0	0,00	1	2,08	4	8,33	
	2005	44	0	0,00	24	54,55	13	29,55	1	2,27	0	0,00	6	0	0,00	0	0,00	7	15,91	
	2006	49	0	0,00	38	77,55	5	10,20	0	0,00	0	0,00	6	0	0,00	0	0,00	6	12,24	
	2007	53	0	0,00	32	60,38	13	24,53	4	7,55	1	1,89	3	0	0,00	0	0,00	8	15,09	
	2008	45	0	0,00	28	62,22	3	6,67	3	6,67	2	4,44	9	0	0,00	0	0,00	14	31,11	
	2009	44	0	0,00	24	54,55	1	2,27	1	2,27	12	27,27	5	1	2,27	0	0,00	19	43,18	
	2010	44	0	0,00	17	38,64	7	15,91	8	18,18	9	20,45	3	0	0,00	0	0,00	20	45,45	
	2011	46	1	2,17	23	50,00	13	28,26	1	2,17	8	17,39	0	0	0,00	0	0,00	9	19,57	
	2012	49	2	4,08	21	42,86	14	28,57	2	4,08	8	16,33	2	0	0,00	0	0,00	12	24,49	
	2013	42	4	9,52	17	40,48	12	28,57	2	4,76	6	14,29	1	0	0,00	0	0,00	9	21,43	
	2014	42	7	16,67	12	28,57	12	28,57	2	4,76	6	14,29	3	0	0,00	0	0,00	11	26,19	
	2015	40	29	72,50	0	0,00	6	15,00	2	5,00	3	7,50	0	0	0,00	0	0,00	5	12,50	
	2016	45	29	64,44	0	0,00	9	20,00	3	6,67	4	8,89	0	0	0,00	0	0,00	7	15,56	
	2017	41	35	85,37	0	0,00	3	7,32	3	7,32	0	0,00	0	0	0,00	0	0,00	3	7,32	
32-SERVIÇO SOCIAL Total		676	107	15,83	302	44,67	130	19,23	33	4,88	60	8,88	41	2	0,30	1	0,15	137	20,27	
67-SECRETARIADO EXECUTIVO	2003	44	0	0,00	36	81,82	0	0,00	1	2,27	0	0,00	7	0	0,00	0	0,00	8	18,18	
	2004	45	0	0,00	36	80,00	0	0,00	1	2,22	0	0,00	7	1	2,22	0	0,00	9	20,00	
	2005	43	0	0,00	36	83,72	0	0,00	2	4,65	3	6,98	2	0	0,00	0	0,00	7	16,28	
	2006	40	0	0,00	29	72,50	0	0,00	2	5,00	4	10,00	5	0	0,00	0	0,00	11	27,50	
	2007	41	0	0,00	33	80,49	0	0,00	1	2,44	0	0,00	7	0	0,00	0	0,00	8	19,51	
	2008	40	0	0,00	28	70,00	0	0,00	3	7,50	3	7,50	6	0	0,00	0	0,00	12	30,00	
	2009	41	1	2,44	32	78,05	0	0,00	2	4,88	2	4,88	3	0	0,00	1	2,44	8	19,51	
	2010	37	0	0,00	28	75,68	0	0,00	2	5,41	1	2,70	5	1	2,70	0	0,00	9	24,32	
	2011	41	1	2,44	29	70,73	0	0,00	1	2,44	5	12,20	5	0	0,00	0	0,00	11	26,83	
	2012	34	1	2,94	20	58,82	0	0,00	2	5,88	9	26,47	2	0	0,00	0	0,00	13	38,24	
	2013	38	2	5,26	27	71,05	0	0,00	1	2,63	5	13,16	3	0	0,00	0	0,00	9	23,68	
	2014	37	12	32,43	15	40,54	0	0,00	1	2,70	9	24,32	0	0	0,00	0	0,00	10	27,03	
	2015	37	27	72,97	0	0,00	0	0,00	3	8,11	7	18,92	0	0	0,00	0	0,00	10	27,03	
	2016	39	27	69,23	0	0,00	0	0,00	3	7,69	9	23,08	0	0	0,00	0	0,00	12	30,77	
	2017	40	32	80,00	0	0,00	0	0,00	3	7,50	5	12,50	0	0	0,00	0	0,00	8	20,00	
67-SECRETARIADO EXECUTIVO Total		597	103	17,25	349	58,46	0	0,00	28	4,69	62	10,39	52	2	0,34	1	0,17	145	24,29	
71-CIÊNCIAS CONTÁBEIS	2003	51	0	0,00	22	43,14	13	25,49	0	0,00	1	1,96	14	1	1,96	0	0,00	16	31,37	
	2004	53	0	0,00	23	43,40	16	30,19	4	7,55	3	5,66	6	1	1,89	0	0,00	14	26,42	
	2005	49	0	0,00	25	51,02	9	18,37	3	6,12	3	6,12	7	1	2,04	1	2,04	15	30,61	
	2006	47	0	0,00	25	53,19	13	27,66	0	0,00	5	10,64	3	0	0,00	1	2,13	9	19,15	
	2007	47	0	0,00	25	53,19	6	12,77	5	10,64	4	8,51	6	1	2,13	0	0,00	16	34,04	
	2008	47	0	0,00	15	31,91	17	36,17	1	2,13	8	17,02	6	0	0,00	0	0,00	15	31,91	
	2009	46	0	0,00	25	54,35	6	13,04	5	10,87	3	6,52	5	0	0,00	2	4,35	15	32,61	
	2010	42	1	2,38	27	64,29	1	2,38	6	14,29	5	11,90	1	1	2,38	0	0,00	13	30,95	
	2011	45	1	2,22	24	53,33	7	15,56	2	4,44	5	11,11	5	1	2,22	0	0,00	13	28,89	
	2012	46	3	6,52	26	56,52	5	10,87	2	4,35	7	15,22	3	0	0,00	0	0,00	12	26,09	
	2013	44	6	13,64	15	34,09	4	9,09	5	11,36	10	22,73	4	0	0,00	0	0,00	19	43,18	
	2014	41	8	19,51	17	41,46	7	17,07	4	9,76	4	9,76	1	0	0,00	0	0,00	9	21,95	
	2015	43	34	79,07	1	2,33	8	18,60	0	0,00	0	0,00	0	0	0,00	0	0,00	0	0,00	
	2016	42	37	88,10	0	0,00	1	2,38	0	0,00	4	9,52	0	0	0,00	0	0,00	4	9,52	
	2017	39	37	94,87	0	0,00	1	2,56	1	2,56	0	0,00	0	0	0,00	0	0,00	1	2,56	
71-CIÊNCIAS CONTÁBEIS Total		682	127	18,62	270	39,59	114	16,72	38	5,57	62	9,09	61	6	0,88	4	0,59	171	25,07	
72-SERVIÇO SOCIAL	2003	51	0	0,00	40	78,43	3	5,88	2	3,92	0	0,00	5	1	1,96	0	0,00	8	15,69	
	2004	51	0	0,00	37	72,55	5	9,80	2	3,92	2	3,92	4	0	0,00	1	1,96	9	17,65	
	2005	55	0	0,00	41	74,55	3	5,45	3	5,45	0	0,00	7	0	0,00	1	1,82	11	20,00	
	2006	47	0	0,00	32	68,09	5	10,64	2	4,26	2	4,26	6	0	0,00	0	0,00	10	21,28	
	2007	54	0	0,00	33	61,11	9	16,67	0	0,00	5	9,26	7	0	0,00	0	0,00	12	22,22	
	2008	44	0	0,00	31	70,45	3	6,82	1	2,27	5	11,36	4	0	0,00	0	0,00	10	22,73	
	2009	41	0	0,00	33	80,49	4	9,76	0	0,00	0	0,00	3	0	0,00	1	2,44	4	9,76	
	2010	47	1	2,13	28	59,57	5	10,64	2	4,26	9	19,15	2	0	0,00	0	0,00	13	27,66	
	2011	53	1	1,89	30	56,60	6	11,32	0	0,00	14	26,42	2	0	0,00	0	0,00	16	30,19	
	2012	55	5	9,09	31	56,36	7	12,73	3	5,45	5	9,09	4	0	0,00	0	0,00	12	21,82	
	2013	53	6	11,32	24	45,28	7	13,21	3	5,66	11	20,75	2	0	0,00	0	0,00	16	30,19	
	2014	51	17	33,33	11	21,57	5	9,80	1	1,96	12	23,53	5	0	0,00	0	0,00	18	35,29	
	2015	47	33	70,21	1	2,13	6	12,77	0	0,00	7	14,89	0	0	0,00	0	0,00	7	14,89	
	2016	49	36	73,47	1	2,04	5	10,20	1	2,04	6	12,24	0	0	0,00	0	0,00	7	14,29	
	2017	43	39	90,70	0	0,00	3	6,98	1	2,33	0	0,00	0	0	0,00	0	0,00	1	2,33	
72-SERVIÇO SOCIAL Total		741	138	18,62	373	50,34	76	10,26	21											

NOME_CURSO	Ano Ingresso	Ingressante	Ativo	% Ativo	Formado	% Formado	Transf./Permuta	% Trans_Permuta	EVAÇÃO - ANO INGRESSO										Total Evasão	% Evasão
									Cancelamento	% Cancelamento	Canc. Art.43	% Art.43	Desist. s/ Vinc.	T.Externa	% T.Externa	Jubilado	% Jubilado			
	2012	103	9	8,74	78	75,73	10	9,71	3	2,91	0	0,00	2	1	0,97	0	0,00	6	5,83	
	2013	97	17	17,53	67	69,07	8	8,25	1	1,03	1	1,03	3	0	0,00	0	0,00	5	5,15	
	2014	101	89	88,12	2	1,98	7	6,93	1	0,99	0	0,00	1	1	0,99	0	0,00	3	2,97	
	2015	94	86	91,49	1	1,06	5	5,32	2	2,13	0	0,00	0	0	0,00	0	0,00	2	2,13	
	2016	87	79	90,80	0	0,00	6	6,90	1	1,15	1	1,15	0	0	0,00	0	0,00	2	2,30	
	2017	80	80	100,00	0	0,00	0	0,00	0	0,00	0	0,00	0	0	0,00	0	0,00	0	0,00	
8-DIREITO Total		1788	380	21,25	1073	60,01	154	8,61	32	1,79	18	1,01	114	12	0,67	5	0,28	181	10,12	
9-CIÊNCIAS ECONÔMICAS	2003	109	0	0,00	48	44,04	8	7,34	8	7,34	4	3,67	37	3	2,75	1	0,92	53	48,62	
	2004	100	0	0,00	50	50,00	5	5,00	2	2,00	7	7,00	31	5	5,00	0	0,00	45	45,00	
	2005	105	1	0,95	59	56,19	10	9,52	3	2,86	7	6,67	20	3	2,86	2	1,90	35	33,33	
	2006	112	0	0,00	55	49,11	13	11,61	5	4,46	16	14,29	18	1	0,89	4	3,57	44	39,29	
	2007	105	0	0,00	52	49,52	8	7,62	4	3,81	19	18,10	20	0	0,00	2	1,90	45	42,86	
	2008	96	0	0,00	55	57,29	2	2,08	2	2,08	18	18,75	18	0	0,00	1	1,04	39	40,63	
	2009	101	3	2,97	41	40,59	11	10,89	3	2,97	36	35,64	3	1	0,99	3	2,97	46	45,54	
	2010	98	8	8,16	33	33,67	5	5,10	5	5,10	38	38,78	9	0	0,00	0	0,00	52	53,06	
	2011	100	14	14,00	25	25,00	17	17,00	10	10,00	27	27,00	6	1	1,00	0	0,00	44	44,00	
	2012	100	25	25,00	21	21,00	12	12,00	8	8,00	28	28,00	6	0	0,00	0	0,00	42	42,00	
	2013	92	26	28,26	14	15,22	4	4,35	11	11,96	26	28,26	9	2	2,17	0	0,00	48	52,17	
	2014	85	38	44,71	0	0,00	6	7,06	8	9,41	19	22,35	13	1	1,18	0	0,00	41	48,24	
	2015	88	57	64,77	0	0,00	9	10,23	6	6,82	16	18,18	0	0	0,00	0	0,00	22	25,00	
	2016	90	71	78,89	0	0,00	6	6,67	4	4,44	8	8,89	0	1	1,11	0	0,00	13	14,44	
	2017	81	72	88,89	0	0,00	6	7,41	2	2,47	1	1,23	0	0	0,00	0	0,00	3	3,70	
9-CIÊNCIAS ECONÔMICAS Total		1462	315	21,55	453	30,98	122	8,34	81	5,54	270	18,47	190	18	1,23	13	0,89	572	39,12	
Total Geral		13.322	2.871	21,55	6.226	46,73	1.649	12,38	493	3,70	894	6,71	1.036	104	0,78	49	0,37	2.576	19,34	

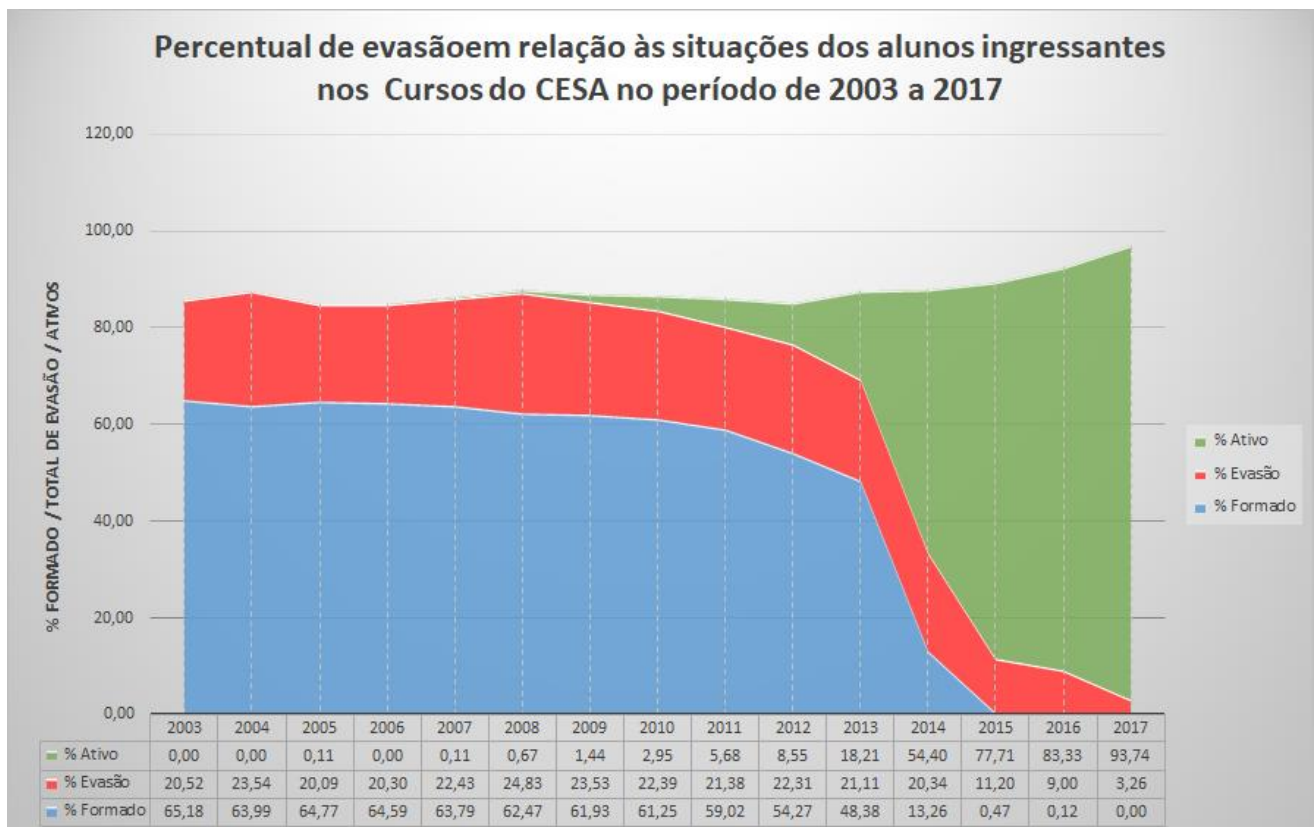
Fonte: AGDAA63(26/04/2018)

Tabela 46-Percentual de evasão em relação à situação dos alunos ingressantes nos Cursos do CLCH – geral no período de 2003 a 2017.

Ano Ingresso	Ingressante	EVASÃO																	
		Ativo	% Ativo	Formado	% Formado	Transf/Permuta	% Trans_Permuta	Cancelamento	% Cancelamento	Canc. Art.43	% Art 43	Desist. s/ Vinc.	% Desist. sem Vinc.	T.Externa	% T.Externa	Jubilado	% Jubilado	Total Evasão	% Evasão
2003	438	0	0,00	276	63,01	45	10,27	10	2,28	6	1,37	92	21,00	6	1,37	3	0,68	117	26,71
2004	433	0	0,00	276	63,74	40	9,24	21	4,85	2	0,46	82	18,94	9	2,08	3	0,69	117	27,02
2005	446	0	0,00	253	56,73	54	12,11	23	5,16	10	2,24	90	20,18	11	2,47	5	1,12	139	31,17
2006	509	0	0,00	277	54,42	63	12,38	30	5,89	20	3,93	108	21,22	2	0,39	9	1,77	169	33,20
2007	522	0	0,00	251	48,08	70	13,41	41	7,85	22	4,21	118	22,61	11	2,11	9	1,72	201	38,51
2008	505	1	0,20	250	49,50	64	12,67	45	8,91	29	5,74	108	21,39	1	0,20	7	1,39	190	37,62
2009	427	9	2,11	206	48,24	39	9,13	34	7,96	40	9,37	93	21,78	3	0,70	3	0,70	173	40,52
2010	439	10	2,28	190	43,28	30	6,83	35	7,97	45	10,25	119	27,11	3	0,68	7	1,59	209	47,61
2011	517	38	7,35	195	37,72	59	11,41	60	11,61	51	9,86	111	21,47	3	0,58	0	0,00	225	43,52
2012	549	51	9,29	200	36,43	57	10,38	85	15,48	55	10,02	100	18,21	1	0,18	0	0,00	241	43,90
2013	532	86	16,17	174	32,71	65	12,22	49	9,21	69	12,97	88	16,54	1	0,19	0	0,00	207	38,91
2014	459	163	35,51	99	21,57	39	8,50	50	10,89	48	10,46	60	13,07	0	0,00	0	0,00	158	34,42
2015	451	314	69,62	2	0,44	38	8,43	43	9,53	34	7,54	19	4,21	1	0,22	0	0,00	97	21,51
2016	440	352	80,00	0	0,00	22	5,00	21	4,77	44	10,00	0	0,00	1	0,23	0	0,00	66	15,00
2017	458	398	86,90	0	0,00	20	4,37	18	3,93	22	4,80	0	0,00	0	0,00	0	0,00	40	8,73
Total Geral	7.125	1.422	19,96	2.649	37,18	705	9,89	565	7,93	497	6,98	1.188	16,67	53	0,74	46	0,65	2.349	32,97

Fonte: AGDAA63(26/04/2018)

Gráfico 16-Percentual de alunos ativos, evadidos e formados dos Cursos do CLCH no período de 2003 a 2017.



Tabela 47-Percentual de evasão em relação à situação dos alunos ingressantes nos Cursos do CLCH no período de 2003 a 2017.

NOME_CURSO	Ano Ingresso	Ingressante	EVAÇÃO - ANO INGRESSO														Total Evasão	% Evasão	
			Ativo	% Ativo	Formado	% Formado	Transf./Permuta	% Trans_Permuta	Cancelamento	% Cancelamento	Canç. Art.43	% Art.43	Desist. s/Insc.	T.Externa	% T.Externa	Jubilado			% Jubilado
100-LETRAS - LÍNGUA E CULTURA FRANCESAS	2010	20	0	0,00	4	20,00	0	0,00	1	5,00	7	35,00	8	0	0,00	0	0,00	16	80,00
	2011	18	0	0,00	4	22,22	0	0,00	1	5,56	9	50,00	4	0	0,00	0	0,00	14	77,78
	2012	17	0	0,00	5	29,41	0	0,00	3	17,65	8	47,06	1	0	0,00	0	0,00	12	70,59
	2013	14	2	14,29	5	35,71	0	0,00	2	14,29	3	21,43	2	0	0,00	0	0,00	7	50,00
	2014	1	1	100,00	0	0,00	0	0,00	0	0,00	0	0,00	0	0	0,00	0	0,00	0	0,00
100-LETRAS - LÍNGUA E CULTURA FRANCESAS Total		70	3	4,29	18	25,71	0	0,00	7	10,00	27	38,57	15	0	0,00	0	0,00	49	70,00
104-LETRAS PORTUGUÊS	2012	1	0	0,00	0	0,00	0	0,00	0	0,00	0	0,00	1	0	0,00	0	0,00	1	100,00
	2013	7	2	28,57	0	0,00	0	0,00	1	14,29	2	28,57	2	0	0,00	0	0,00	5	71,43
	2014	58	11	18,97	22	37,93	3	5,17	5	8,62	8	13,79	9	0	0,00	0	0,00	22	37,93
	2015	69	50	72,46	2	2,90	6	8,70	4	5,80	7	10,14	0	0	0,00	0	0,00	11	15,94
	2016	63	55	87,30	0	0,00	2	3,17	1	1,59	5	7,94	0	0	0,00	0	0,00	6	9,52
	2017	64	56	87,50	0	0,00	2	3,13	2	3,13	4	6,25	0	0	0,00	0	0,00	6	9,38
	104-LETRAS PORTUGUÊS Total		262	174	66,41	24	9,16	13	4,96	13	4,96	26	9,92	12	0	0,00	0	0,00	51
105-LETRAS PORTUGUÊS	2013	2	0	0,00	1	50,00	0	0,00	0	0,00	0	0,00	1	0	0,00	0	0,00	1	50,00
	2014	57	6	10,53	16	28,07	7	12,28	9	15,79	8	14,04	11	0	0,00	0	0,00	28	49,12
	2015	56	35	62,50	0	0,00	14	25,00	2	3,57	5	8,93	0	0	0,00	0	0,00	7	12,50
	2016	60	42	70,00	0	0,00	5	8,33	2	3,33	11	18,33	0	0	0,00	0	0,00	13	21,67
	2017	61	50	81,97	0	0,00	3	4,92	4	6,56	4	6,56	0	0	0,00	0	0,00	8	13,11
105-LETRAS PORTUGUÊS Total		236	133	56,36	17	7,20	29	12,29	17	7,20	28	11,86	12	0	0,00	0	0,00	57	24,15
106-LETRAS INGLÊS	2012	2	1	50,00	0	0,00	0	0,00	0	0,00	1	50,00	0	0	0,00	0	0,00	1	50,00
	2013	3	2	66,67	0	0,00	0	0,00	0	0,00	1	33,33	0	0	0,00	0	0,00	1	33,33
	2014	21	5	23,81	9	42,86	1	4,76	2	9,52	4	19,05	0	0	0,00	0	0,00	6	28,57
	2015	23	17	73,91	0	0,00	2	8,70	1	4,35	3	13,04	0	0	0,00	0	0,00	4	17,39
	2016	21	13	61,90	0	0,00	0	0,00	1	4,76	7	33,33	0	0	0,00	0	0,00	8	38,10
	2017	20	15	75,00	0	0,00	0	0,00	1	5,00	4	20,00	0	0	0,00	0	0,00	5	25,00
	106-LETRAS INGLÊS Total		90	53	58,89	9	10,00	3	3,33	5	5,56	20	22,22	0	0	0,00	0	0,00	25
107-LETRAS INGLÊS	2012	2	1	50,00	0	0,00	1	50,00	0	0,00	0	0,00	0	0	0,00	0	0,00	0	0,00
	2013	2	0	0,00	0	0,00	1	50,00	1	50,00	0	0,00	0	0	0,00	0	0,00	1	50,00
	2014	21	2	9,52	6	28,57	1	4,76	6	28,57	3	14,29	3	0	0,00	0	0,00	12	57,14
	2015	22	13	59,09	0	0,00	4	18,18	0	0,00	5	22,73	0	0	0,00	0	0,00	5	22,73
	2016	18	12	66,67	0	0,00	1	5,56	1	5,56	4	22,22	0	0	0,00	0	0,00	5	27,78
	2017	20	19	95,00	0	0,00	0	0,00	0	0,00	1	5,00	0	0	0,00	0	0,00	1	5,00
	107-LETRAS INGLÊS Total		85	47	55,29	6	7,06	8	9,41	8	9,41	13	15,29	3	0	0,00	0	0,00	24
108-LETRAS ESPANHOL	2013	3	1	33,33	0	0,00	1	33,33	0	0,00	1	33,33	0	0	0,00	0	0,00	1	33,33
	2014	23	5	21,74	7	30,43	2	8,70	3	13,04	5	21,74	1	0	0,00	0	0,00	9	39,13
	2015	22	15	68,18	0	0,00	2	9,09	3	13,64	2	9,09	0	0	0,00	0	0,00	5	22,73
	2016	21	11	52,38	0	0,00	1	4,76	1	4,76	8	38,10	0	0	0,00	0	0,00	9	42,86
	2017	25	19	76,00	0	0,00	0	0,00	2	8,00	4	16,00	0	0	0,00	0	0,00	6	24,00
108-LETRAS ESPANHOL Total		94	51	54,26	7	7,45	6	6,38	9	9,57	20	21,28	1	0	0,00	0	0,00	30	31,91
109-LETRAS ESPANHOL	2012	1	0	0,00	0	0,00	0	0,00	0	0,00	0	0,00	1	0	0,00	0	0,00	1	100,00
	2013	4	1	25,00	0	0,00	1	25,00	0	0,00	1	25,00	1	0	0,00	0	0,00	2	50,00
	2014	14	1	7,14	0	0,00	4	28,57	2	14,29	5	35,71	2	0	0,00	0	0,00	9	64,29
	2015	21	5	23,81	0	0,00	4	19,05	5	23,81	7	33,33	0	0	0,00	0	0,00	12	57,14
	2016	11	6	54,55	0	0,00	2	18,18	3	27,27	0	0,00	0	0	0,00	0	0,00	3	27,27
	2017	20	15	75,00	0	0,00	4	20,00	0	0,00	1	5,00	0	0	0,00	0	0,00	1	5,00
	109-LETRAS ESPANHOL Total		71	28	39,44	0	0,00	15	21,13	10	14,08	14	19,72	4	0	0,00	0	0,00	28
110-LETRAS FRANCÊS	2014	21	7	33,33	0	0,00	1	4,76	0	0,00	10	47,62	3	0	0,00	0	0,00	13	61,90
	2015	17	14	82,35	0	0,00	0	0,00	2	11,76	1	5,88	0	0	0,00	0	0,00	3	17,65
	2016	19	12	63,16	0	0,00	0	0,00	0	0,00	7	36,84	0	0	0,00	0	0,00	7	36,84
	2017	17	12	70,59	0	0,00	0	0,00	2	11,76	3	17,65	0	0	0,00	0	0,00	5	29,41
110-LETRAS FRANCÊS Total		74	45	60,81	0	0,00	1	1,35	4	5,41	21	28,38	3	0	0,00	0	0,00	28	37,84
153-CIÊNCIAS SOCIAIS (PARFOR)	2011	29	0	0,00	12	41,38	1	3,45	15	51,72	0	0,00	1	0	0,00	0	0,00	16	55,17
	2012	31	0	0,00	12	38,71	0	0,00	18	58,06	0	0,00	1	0	0,00	0	0,00	19	61,29
	2013	27	0	0,00	15	55,56	0	0,00	2	7,41	10	37,04	0	0	0,00	0	0,00	12	44,44
153-CIÊNCIAS SOCIAIS (PARFOR) Total		87	0	0,00	39	44,83	1	1,15	35	40,23	10	11,49	2	0	0,00	0	0,00	47	54,02
154-FILOSOFIA (PARFOR)	2010	15	0	0,00	11	73,33	0	0,00	0	0,00	4	26,67	0	0	0,00	0	0,00	4	26,67
	2012	55	0	0,00	26	47,27	0	0,00	19	34,55	9	16,36	1	0	0,00	0	0,00	29	52,73
	2013	25	0	0,00	10	40,00	0	0,00	2	8,00	13	52,00	0	0	0,00	0	0,00	15	60,00
154-FILOSOFIA (PARFOR) Total		95	0	0,00	47	49,47	0	0,00	21	22,11	26	27,37	1	0	0,00	0	0,00	48	50,53
18-LETRAS	2003	68	0	0,00	47	69,12	13	19,12	0	0,00	0	0,00	6	2	2,94	0	0,00	8	11,76
	2004	69	0	0,00	45	65,22	11	15,94	1	1,45	1	1,45	10	1	1,45	0	0,00	13	18,84
	2005	65	0	0,00	36	55,38	15	23,08	3	4,62	1	1,54	8	2	3,08	0	0,00	14	21,54
	2006	68	0	0,00	37	54,41	14	20,59	3	4,41	4	5,88	10	0	0,00	0	0,00	17	25,00
	2007	66	0	0,00															

NOME_CURSO	EVASÃO - ANO INGRESSO																		
	Ano Ingresso	Ingressante	Ativo	% Ativo	Formado	% Formado	Transf./Permuta	% Trans_Permuta	Cancelamento	% Cancelamento	Canc. Art.43	% Art. 43	Desist. s/ Vinc.	T.Externa	% T.Externa	Jubilado	% Jubilado	Total Evasão	% Evasão
	2011	46	9	19,57	21	45,65	4	8,70	3	6,52	2	4,35	7	0	0,00	0	0,00	12	26,09
	2012	49	12	24,49	15	30,61	5	10,20	3	6,12	5	10,20	9	0	0,00	0	0,00	17	34,69
	2013	48	13	27,08	14	29,17	4	8,33	3	6,25	2	4,17	12	0	0,00	0	0,00	17	35,42
	2014	47	22	46,81	10	21,28	4	8,51	3	6,38	2	4,26	6	0	0,00	0	0,00	11	23,40
	2015	42	30	71,43	0	0,00	2	4,76	4	9,52	1	2,38	5	0	0,00	0	0,00	10	23,81
	2016	50	48	96,00	0	0,00	1	2,00	0	0,00	1	2,00	0	0	0,00	0	0,00	1	2,00
	2017	42	38	90,48	0	0,00	3	7,14	1	2,38	0	0,00	0	0	0,00	0	0,00	1	2,38
1-HISTÓRIA Total		701	176	25,11	261	37,23	55	7,85	39	5,56	19	2,71	141	2	0,29	8	1,14	209	29,81
28-CIÊNCIAS SOCIAIS	2003	62	0	0,00	33	53,23	8	12,90	3	4,84	0	0,00	17	1	1,61	0	0,00	21	33,87
	2004	61	0	0,00	39	63,93	2	3,28	5	8,20	1	1,64	12	2	3,28	0	0,00	20	32,79
	2005	60	0	0,00	34	56,67	7	11,67	3	5,00	2	3,33	12	1	1,67	1	1,67	19	31,67
	2006	63	0	0,00	35	55,56	5	7,94	6	9,52	0	0,00	15	0	0,00	2	3,17	23	36,51
	2007	66	0	0,00	26	39,39	7	10,61	8	12,12	2	3,03	22	0	0,00	1	1,52	33	50,00
	2008	61	0	0,00	19	31,15	7	11,48	7	11,48	2	3,28	24	0	0,00	2	3,28	35	57,38
	2009	63	3	4,76	26	41,27	5	7,94	4	6,35	2	3,17	22	0	0,00	1	1,59	29	46,03
	2010	58	2	3,45	14	24,14	1	1,72	7	12,07	5	8,62	26	1	1,72	2	3,45	41	70,69
	2011	59	9	15,25	14	23,73	7	11,86	8	13,56	3	5,08	18	0	0,00	0	0,00	29	49,15
	2012	60	16	26,67	12	20,00	6	10,00	6	10,00	4	6,67	16	0	0,00	0	0,00	26	43,33
	2013	56	23	41,07	7	12,50	6	10,71	7	12,50	0	0,00	13	0	0,00	0	0,00	20	35,71
	2014	56	34	60,71	3	5,36	4	7,14	6	10,71	0	0,00	9	0	0,00	0	0,00	15	26,79
	2015	48	32	66,67	0	0,00	1	2,08	5	10,42	1	2,08	8	1	2,08	0	0,00	15	31,25
	2016	57	53	92,98	0	0,00	0	0,00	3	5,26	0	0,00	0	1	1,75	0	0,00	4	7,02
	2017	51	47	92,16	0	0,00	2	3,92	2	3,92	0	0,00	0	0	0,00	0	0,00	2	3,92
28-CIÊNCIAS SOCIAIS Total		881	219	24,86	262	29,74	68	7,72	80	9,08	22	2,50	214	7	0,79	9	1,02	332	37,68
29-FILOSOFIA	2003	40	0	0,00	25	62,50	0	0,00	0	0,00	1	2,50	11	1	2,50	2	5,00	15	37,50
	2004	42	0	0,00	23	54,76	0	0,00	2	4,76	0	0,00	13	1	2,38	3	7,14	19	45,24
	2005	41	0	0,00	18	43,90	0	0,00	4	9,76	1	2,44	16	0	0,00	2	4,88	23	56,10
	2006	40	0	0,00	12	30,00	0	0,00	4	10,00	3	7,50	16	1	2,50	4	10,00	28	70,00
	2007	40	0	0,00	20	50,00	0	0,00	4	10,00	0	0,00	11	0	0,00	5	12,50	20	50,00
	2008	40	1	2,50	20	50,00	0	0,00	6	15,00	1	2,50	9	0	0,00	3	7,50	19	47,50
	2009	40	1	2,50	19	47,50	0	0,00	4	10,00	2	5,00	12	0	0,00	2	5,00	20	50,00
	2010	40	3	7,50	17	42,50	0	0,00	4	10,00	1	2,50	12	0	0,00	3	7,50	20	50,00
	2011	40	6	15,00	6	15,00	0	0,00	9	22,50	1	2,50	17	1	2,50	0	0,00	28	70,00
	2012	39	8	20,51	15	38,46	0	0,00	2	5,13	1	2,56	13	0	0,00	0	0,00	16	41,03
	2013	40	11	27,50	15	37,50	0	0,00	6	15,00	0	0,00	8	0	0,00	0	0,00	14	35,00
	2014	40	27	67,50	7	17,50	0	0,00	3	7,50	0	0,00	3	0	0,00	0	0,00	6	15,00
	2015	40	31	77,50	0	0,00	0	0,00	8	20,00	1	2,50	0	0	0,00	0	0,00	9	22,50
	2016	40	35	87,50	0	0,00	0	0,00	4	10,00	1	2,50	0	0	0,00	0	0,00	5	12,50
	2017	41	39	95,12	0	0,00	0	0,00	1	2,44	1	2,44	0	0	0,00	0	0,00	2	4,88
29-FILOSOFIA Total		603	162	26,87	197	32,67	0	0,00	61	10,12	14	2,32	141	4	0,66	24	3,98	244	40,46
3-LETRAS	2003	113	0	0,00	79	69,91	8	7,08	4	3,54	1	0,88	21	0	0,00	0	0,00	26	23,01
	2004	113	0	0,00	73	64,60	12	10,62	2	1,77	0	0,00	24	2	1,77	0	0,00	28	24,78
	2005	114	0	0,00	84	73,68	10	8,77	3	2,63	3	2,63	14	0	0,00	0	0,00	20	17,54
	2006	75	0	0,00	51	68,00	7	9,33	3	4,00	6	8,00	8	0	0,00	0	0,00	17	22,67
	2007	79	0	0,00	54	68,35	5	6,33	4	5,06	8	10,13	7	1	1,27	0	0,00	20	25,32
	2008	75	0	0,00	46	61,33	7	9,33	5	6,67	7	9,33	10	0	0,00	0	0,00	22	29,33
	2009	71	0	0,00	38	53,52	1	1,41	8	11,27	9	12,68	15	0	0,00	0	0,00	32	45,07
	2010	53	0	0,00	29	54,72	3	5,66	4	7,55	3	5,66	14	0	0,00	0	0,00	21	39,62
	2011	72	1	1,39	39	54,17	8	11,11	2	2,78	10	13,89	12	0	0,00	0	0,00	24	33,33
	2012	68	2	2,94	39	57,35	5	7,35	7	10,29	3	4,41	12	0	0,00	0	0,00	22	32,35
	2013	67	2	2,99	36	53,73	12	17,91	3	4,48	6	8,96	8	0	0,00	0	0,00	17	25,37
3-LETRAS Total		900	5	0,56	568	63,11	78	8,67	45	5,00	56	6,22	145	3	0,33	0	0,00	249	27,67
68-CIÊNCIAS SOCIAIS	2003	63	0	0,00	35	55,56	9	14,29	0	0,00	3	4,76	14	1	1,59	1	1,59	19	30,16
	2004	53	0	0,00	30	56,60	9	16,98	3	5,66	0	0,00	8	3	5,66	0	0,00	14	26,42
	2005	59	0	0,00	25	42,37	9	15,25	5	8,47	1	1,69	12	6	10,17	1	1,69	25	42,37
	2006	56	0	0,00	23	41,07	13	23,21	2	3,57	2	3,57	14	1	1,79	1	1,79	20	35,71
	2007	60	0	0,00	21	35,00	14	23,33	2	3,33	1	1,67	16	6	10,00	0	0,00	25	41,67
	2008	57	0	0,00	27	47,37	9	15,79	4	7,02	1	1,75	15	1	1,75	0	0,00	21	36,84
	2009	51	2	3,92	24	47,06	9	17,65	2	3,92	3	5,88	8	3	5,88	0	0,00	16	31,37
	2010	41	2	4,88	18	43,90	4	9,76	3	7,32	1	2,44	11	1	2,44	1	2,44	17	41,46
	2011	57	6	10,53	22	38,60	7	12,28	5	8,77	2	3,51	13	2	3,51	0	0,00	22	38,60
	2012	51	7	13,73	11	21,57	10	19,61	8	15,69	1	1,96	14	0	0,00	0	0,00	23	45,10
	2013	48	13	27,08	10	20,83	5	10,42	7	14,58	2	4,17	10	1	2,08	0	0,00	20	41,67
	2014	54	27	50,00	4	7,41	6	11,11	9	16,67	0	0,00	8	0	0,00	0	0,00	17	31,48
	2015	48	40	83,33	0	0,00	0	0,00	6	12,50	0	0,00	2	0	0,00	0	0,00	8	16,67
	2016	41	36	87,80	0	0,00	2	4,88	3	7,32	0	0,00	0	0	0,00	0	0,00	3	7,32
	2017	54	49	90,74	0	0,00	4	7,41	1	1,85	0	0,00	0	0	0,00	0	0,00	1	1,85
68-CIÊNCIAS SOCIAIS Total		793	182	22,95	250	31,53	110	13,87	60	7,57	17	2,14	145	25	3,15	4	0,50	251	31,65
69-HISTÓRIA	2003	46	0	0,00	33	71,74	3	6,52	2	4,35	0	0,00	7	1	2,17	0	0,00	10	21,74
	2004	44	0	0,00	31	70,45	5	11,36	3	6,82	0	0,00	5	0	0,00	0	0,00	8	18,18
	2005	44	0	0,00	27	61,36	6	13,64	0	0,00	0	0,00	10	1	2,27	0	0,00	11	25,00
	2006	49	0	0,00	33	67,35	8	16,33	1	2,04	0	0,00	7	0	0,00	0	0,00	8	16,33
	2007	44	0	0,00	23	52,27	5	11,36	2	4,55	0	0,00	12	1	2,27	1	2,27	16	36,36
	2008	47	0	0,00	26	55,32	6	12,77	3	6,38	1	2,13	11	0	0,00	0	0,00	15	31,91
	2009	43	1																

NOME_CURSO	Ano Ingresso	Ingressante	EVASÃO - ANO INGRESSO																		
			Ativo	% Ativo	Formado	% Formado	Transf./Permuta	% Trans_Permuta	Cancelamento	% Cancelamento	Canç. Art.43	% Art. 43	Desist. s/ Vinc.	T.Externa	% T.Externa	Jubilado	% Jubilado	Total Evasão	% Evasão		
91-LETRAS - LÍNGUAS ESTRANGEIRAS MODERNAS	2003	1	0	0,00	0	0,00	0	0,00	0	0,00	0	0,00	1	100,00	0	0	0,00	0	0,00	1	100,00
	2004	5	0	0,00	1	20,00	0	0,00	2	40,00	0	0,00	2	0	0,00	0	0,00	0	0,00	4	80,00
	2005	10	0	0,00	4	40,00	3	30,00	2	20,00	0	0,00	1	0	0,00	0	0,00	0	0,00	3	30,00
	2006	45	0	0,00	25	55,56	3	6,67	4	8,89	4	8,89	9	0	0,00	0	0,00	0	0,00	17	37,78
	2007	51	0	0,00	29	56,86	5	9,80	2	3,92	5	9,80	10	0	0,00	0	0,00	0	0,00	17	33,33
	2008	52	0	0,00	34	65,38	2	3,85	4	7,69	6	11,54	6	0	0,00	0	0,00	0	0,00	16	30,77
	2009	40	0	0,00	18	45,00	1	2,50	6	15,00	11	27,50	4	0	0,00	0	0,00	0	0,00	21	52,50
	2010	42	0	0,00	26	61,90	0	0,00	3	7,14	8	19,05	5	0	0,00	0	0,00	0	0,00	16	38,10
	2011	49	1	2,04	20	40,82	5	10,20	0	0,00	12	24,49	11	0	0,00	0	0,00	0	0,00	23	46,94
	2012	48	0	0,00	24	50,00	3	6,25	7	14,58	11	22,92	3	0	0,00	0	0,00	0	0,00	21	43,75
	2013	42	5	11,90	17	40,48	6	14,29	2	4,76	12	28,57	0	0	0,00	0	0,00	0	0,00	14	33,33
	91-LETRAS - LÍNGUAS ESTRANGEIRAS MODERNAS Total	385	6	1,56	198	51,43	28	7,27	32	8,31	70	18,18	51	0	0,00	0	0,00	0	0,00	153	39,74
	92-LETRAS - LÍNGUAS ESTRANGEIRAS MODERNAS	2005	6	0	0,00	0	0,00	3	50,00	1	16,67	0	0,00	2	0	0,00	0	0,00	0	0,00	3
2006		43	0	0,00	28	65,12	5	11,63	1	2,33	1	2,33	8	0	0,00	0	0,00	0	0,00	10	23,26
2007		45	0	0,00	20	44,44	11	24,44	3	6,67	2	4,44	8	1	2,22	0	0,00	0	0,00	14	31,11
2008		40	0	0,00	18	45,00	12	30,00	1	2,50	4	10,00	5	0	0,00	0	0,00	0	0,00	10	25,00
2009		32	0	0,00	16	50,00	3	9,38	2	6,25	4	12,50	7	0	0,00	0	0,00	0	0,00	13	40,63
2010		30	0	0,00	9	30,00	5	16,67	4	13,33	8	26,67	4	0	0,00	0	0,00	0	0,00	16	53,33
2011		42	0	0,00	14	33,33	8	19,05	3	7,14	6	14,29	11	0	0,00	0	0,00	0	0,00	20	47,62
2012		30	0	0,00	2	6,67	13	43,33	1	3,33	2	6,67	12	0	0,00	0	0,00	0	0,00	15	50,00
2013		33	1	3,03	13	39,39	7	21,21	1	3,03	8	24,24	3	0	0,00	0	0,00	0	0,00	12	36,36
2014		1	0	0,00	0	0,00	0	0,00	0	0,00	1	100,00	0	0	0,00	0	0,00	0	0,00	1	100,00
92-LETRAS - LÍNGUAS ESTRANGEIRAS MODERNAS Total	302	1	0,33	120	39,74	67	22,19	17	5,63	36	11,92	60	1	0,33	0	0,00	0	0,00	114	37,75	
95-LÍNGUA E CULTURA FRANCESA	2006	22	0	0,00	8	36,36	0	0,00	6	27,27	0	0,00	8	0	0,00	0	0,00	0	0,00	14	63,64
	2007	25	0	0,00	9	36,00	0	0,00	12	48,00	1	4,00	3	0	0,00	0	0,00	0	0,00	16	64,00
	2008	24	0	0,00	11	45,83	0	0,00	6	25,00	3	12,50	4	0	0,00	0	0,00	0	0,00	13	54,17
95-LÍNGUA E CULTURA FRANCESA Total	71	0	0,00	28	39,44	0	0,00	24	33,80	4	5,63	15	0	0,00	0	0,00	0	0,00	43	60,56	
Total Geral	7.125	1.422	19,96	2.649	37,18	705	9,89	565	7,93	497	6,98	1.188	53	0,74	46	0,65	2.349	32,97			

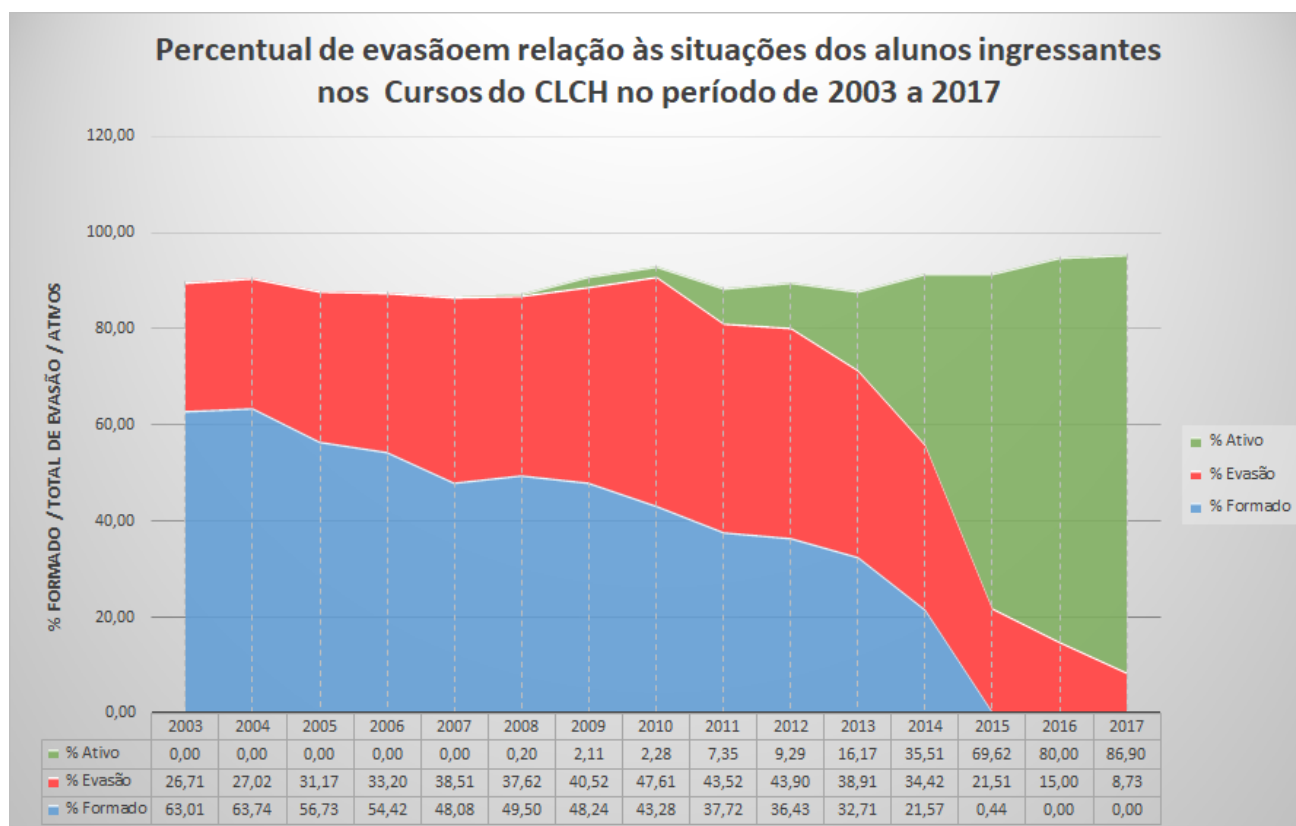
Fonte: AGDAA63(26/04/2018)

Tabela 48-Percentual de evasão em relação à situação dos alunos ingressantes nos Cursos do CTU- geral no período de 2003 a 2017.

Ano Ingresso	Ingressante	Ativo	% Ativo	Formado	% Formado	Transf./Permuta	% Trans_Permuta	EVASÃO												Total Evasão	% Evasão
								Cancelamento	% Cancelamento	Canc. Art.43	% Art 43	Desist. s/ Vinc.	% Desist. sem Vinc.	T.Externa	% T.Externa	Jubilado	% Jubilado				
2003	180	0	0,00	141	78,33	0	0,00	8	4,44	1	0,56	21	11,67	9	5,00	0	0,00	39	21,67		
2004	173	0	0,00	130	75,14	0	0,00	6	3,47	1	0,58	30	17,34	5	2,89	1	0,58	43	24,86		
2005	171	0	0,00	133	77,78	0	0,00	5	2,92	9	5,26	15	8,77	9	5,26	0	0,00	38	22,22		
2006	176	0	0,00	125	71,02	0	0,00	17	9,66	10	5,68	21	11,93	2	1,14	1	0,57	51	28,98		
2007	171	0	0,00	122	71,35	0	0,00	9	5,26	15	8,77	21	12,28	3	1,75	1	0,58	49	28,65		
2008	171	1	0,58	125	73,10	0	0,00	8	4,68	19	11,11	14	8,19	4	2,34	0	0,00	45	26,32		
2009	175	3	1,71	134	76,57	0	0,00	11	6,29	16	9,14	8	4,57	3	1,71	0	0,00	38	21,71		
2010	173	4	2,31	135	78,03	0	0,00	14	8,09	11	6,36	9	5,20	0	0,00	0	0,00	34	19,65		
2011	174	12	6,90	141	81,03	0	0,00	13	7,47	5	2,87	3	1,72	0	0,00	0	0,00	21	12,07		
2012	168	35	20,83	110	65,48	0	0,00	10	5,95	7	4,17	5	2,98	1	0,60	0	0,00	23	13,69		
2013	173	47	27,17	102	58,96	0	0,00	16	9,25	6	3,47	2	1,16	0	0,00	0	0,00	24	13,87		
2014	172	148	86,05	1	0,58	0	0,00	19	11,05	4	2,33	0	0,00	0	0,00	0	0,00	23	13,37		
2015	173	157	90,75	0	0,00	0	0,00	13	7,51	3	1,73	0	0,00	0	0,00	0	0,00	16	9,25		
2016	171	163	95,32	0	0,00	0	0,00	3	1,75	4	2,34	0	0,00	1	0,58	0	0,00	8	4,68		
2017	167	165	98,80	0	0,00	0	0,00	2	1,20	0	0,00	0	0,00	0	0,00	0	0,00	2	1,20		
Total Geral	2.588	735	28,40	1.399	54,06	0	0,00	154	5,95	111	4,29	149	5,76	37	1,43	3	0,12	454	17,54		

Fonte: AGDAA63(26/04/2018)

Gráfico 17-Percentual de alunos ativos, evadidos e formados dos Cursos do CTU no período de 2003 a 2017.



Tabela 49-Percentual de evasão em relação à situação dos alunos ingressantes nos Cursos do CTU no período de 2003 a 2017.

NOME_CURSO	Ano Ingresso	Ingressante	Ativo	% Ativo	Formado	% Formado	Transf./Permuta	% Trans_Permuta	EVASÃO - ANO INGRESSO										
									Cancelamento	% Cancelamento	Canc. Art.43	% Art.43	Desist. s/ Vinc.	T.Externa	% T.Externa	Jubilado	% Jubilado	Total Evasão	% Evasão
22-ENGENHARIA CIVIL	2003	75	0	0,00	55	73,33	0	0,00	4	5,33	0	0,00	12	4	5,33	0	0,00	20	26,67
	2004	70	0	0,00	55	78,57	0	0,00	2	2,86	0	0,00	12	1	1,43	0	0,00	15	21,43
	2005	70	0	0,00	50	71,43	0	0,00	2	2,86	3	4,29	8	7	10,00	0	0,00	20	28,57
	2006	70	0	0,00	53	75,71	0	0,00	6	8,57	4	5,71	7	0	0,00	0	0,00	17	24,29
	2007	70	0	0,00	46	65,71	0	0,00	2	2,86	11	15,71	9	1	1,43	1	1,43	24	34,29
	2008	71	0	0,00	51	71,83	0	0,00	2	2,82	12	16,90	3	3	4,23	0	0,00	20	28,17
	2009	73	0	0,00	56	76,71	0	0,00	5	6,85	7	9,59	5	0	0,00	0	0,00	17	23,29
	2010	70	2	2,86	59	84,29	0	0,00	4	5,71	2	2,86	3	0	0,00	0	0,00	9	12,86
	2011	71	3	4,23	63	88,73	0	0,00	4	5,63	1	1,41	0	0	0,00	0	0,00	5	7,04
	2012	70	14	20,00	50	71,43	0	0,00	3	4,29	2	2,86	1	0	0,00	0	0,00	6	8,57
	2013	72	16	22,22	51	70,83	0	0,00	2	2,78	2	2,78	1	0	0,00	0	0,00	5	6,94
	2014	71	61	85,92	1	1,41	0	0,00	7	9,86	2	2,82	0	0	0,00	0	0,00	9	12,68
	2015	70	65	92,86	0	0,00	0	0,00	2	2,86	3	4,29	0	0	0,00	0	0,00	5	7,14
	2016	69	66	95,65	0	0,00	0	0,00	1	1,45	2	2,90	0	0	0,00	0	0,00	3	4,35
	2017	69	69	100,00	0	0,00	0	0,00	0	0,00	0	0,00	0	0	0,00	0	0,00	0	0,00
22-ENGENHARIA CIVIL Total		1061	296	27,90	590	55,61	0	0,00	46	4,34	51	4,81	61	16	1,51	1	0,09	175	16,49
53-ARQUITETURA E URBANISMO	2003	65	0	0,00	59	90,77	0	0,00	1	1,54	0	0,00	3	2	3,08	0	0,00	6	9,23
	2004	63	0	0,00	48	76,19	0	0,00	1	1,59	0	0,00	9	4	6,35	1	1,59	15	23,81
	2005	61	0	0,00	58	95,08	0	0,00	0	0,00	1	1,64	1	1	1,64	0	0,00	3	4,92
	2006	65	0	0,00	49	75,38	0	0,00	6	9,23	1	1,54	6	2	3,08	1	1,54	16	24,62
	2007	60	0	0,00	52	86,67	0	0,00	3	5,00	1	1,67	4	0	0,00	0	0,00	8	13,33
	2008	60	0	0,00	46	76,67	0	0,00	5	8,33	6	10,00	2	1	1,67	0	0,00	14	23,33
	2009	60	0	0,00	54	90,00	0	0,00	2	3,33	3	5,00	1	0	0,00	0	0,00	6	10,00
	2010	60	1	1,67	51	85,00	0	0,00	3	5,00	2	3,33	3	0	0,00	0	0,00	8	13,33
	2011	62	2	3,23	56	90,32	0	0,00	4	6,45	0	0,00	0	0	0,00	0	0,00	4	6,45
	2012	60	8	13,33	46	76,67	0	0,00	1	1,67	1	1,67	4	0	0,00	0	0,00	6	10,00
	2013	61	18	29,51	37	60,66	0	0,00	4	6,56	2	3,28	0	0	0,00	0	0,00	6	9,84
	2014	61	55	90,16	0	0,00	0	0,00	4	6,56	2	3,28	0	0	0,00	0	0,00	6	9,84
	2015	61	59	96,72	0	0,00	0	0,00	2	3,28	0	0,00	0	0	0,00	0	0,00	2	3,28
	2016	61	60	98,36	0	0,00	0	0,00	0	0,00	0	0,00	0	1	1,64	0	0,00	1	1,64
	2017	60	60	100,00	0	0,00	0	0,00	0	0,00	0	0,00	0	0	0,00	0	0,00	0	0,00
53-ARQUITETURA E URBANISMO Total		920	263	28,59	556	60,43	0	0,00	36	3,91	19	2,07	33	11	1,20	2	0,22	101	10,98
79-ENGENHARIA ELÉTRICA	2003	40	0	0,00	27	67,50	0	0,00	3	7,50	1	2,50	6	3	7,50	0	0,00	13	32,50
	2004	40	0	0,00	27	67,50	0	0,00	3	7,50	1	2,50	9	0	0,00	0	0,00	13	32,50
	2005	40	0	0,00	25	62,50	0	0,00	3	7,50	5	12,50	6	1	2,50	0	0,00	15	37,50
	2006	41	0	0,00	23	56,10	0	0,00	5	12,20	5	12,20	8	0	0,00	0	0,00	18	43,90
	2007	41	0	0,00	24	58,54	0	0,00	4	9,76	3	7,32	8	2	4,88	0	0,00	17	41,46
	2008	40	1	2,50	28	70,00	0	0,00	1	2,50	1	2,50	9	0	0,00	0	0,00	11	27,50
	2009	42	3	7,14	24	57,14	0	0,00	4	9,52	6	14,29	2	3	7,14	0	0,00	15	35,71
	2010	43	1	2,33	25	58,14	0	0,00	7	16,28	7	16,28	3	0	0,00	0	0,00	17	39,53
	2011	41	7	17,07	22	53,66	0	0,00	5	12,20	4	9,76	3	0	0,00	0	0,00	12	29,27
	2012	38	13	34,21	14	36,84	0	0,00	6	15,79	4	10,53	0	1	2,63	0	0,00	11	28,95
	2013	40	13	32,50	14	35,00	0	0,00	10	25,00	2	5,00	1	0	0,00	0	0,00	13	32,50
	2014	40	32	80,00	0	0,00	0	0,00	8	20,00	0	0,00	0	0	0,00	0	0,00	8	20,00
	2015	42	33	78,57	0	0,00	0	0,00	9	21,43	0	0,00	0	0	0,00	0	0,00	9	21,43
	2016	41	37	90,24	0	0,00	0	0,00	2	4,88	2	4,88	0	0	0,00	0	0,00	4	9,76
	2017	38	36	94,74	0	0,00	0	0,00	2	5,26	0	0,00	0	0	0,00	0	0,00	2	5,26
79-ENGENHARIA ELÉTRICA Total		607	176	29,00	253	41,68	0	0,00	72	11,86	41	6,75	55	10	1,65	0	0,00	178	29,32
Total Geral		2.588	735	28,40	1.399	54,06	0	0,00	154	5,95	111	4,29	149	37	1,43	3	0,12	454	17,54

Fonte: AGDAA63(26/04/2018)

2.1.13 MOBILIDADE ACADÊMICA

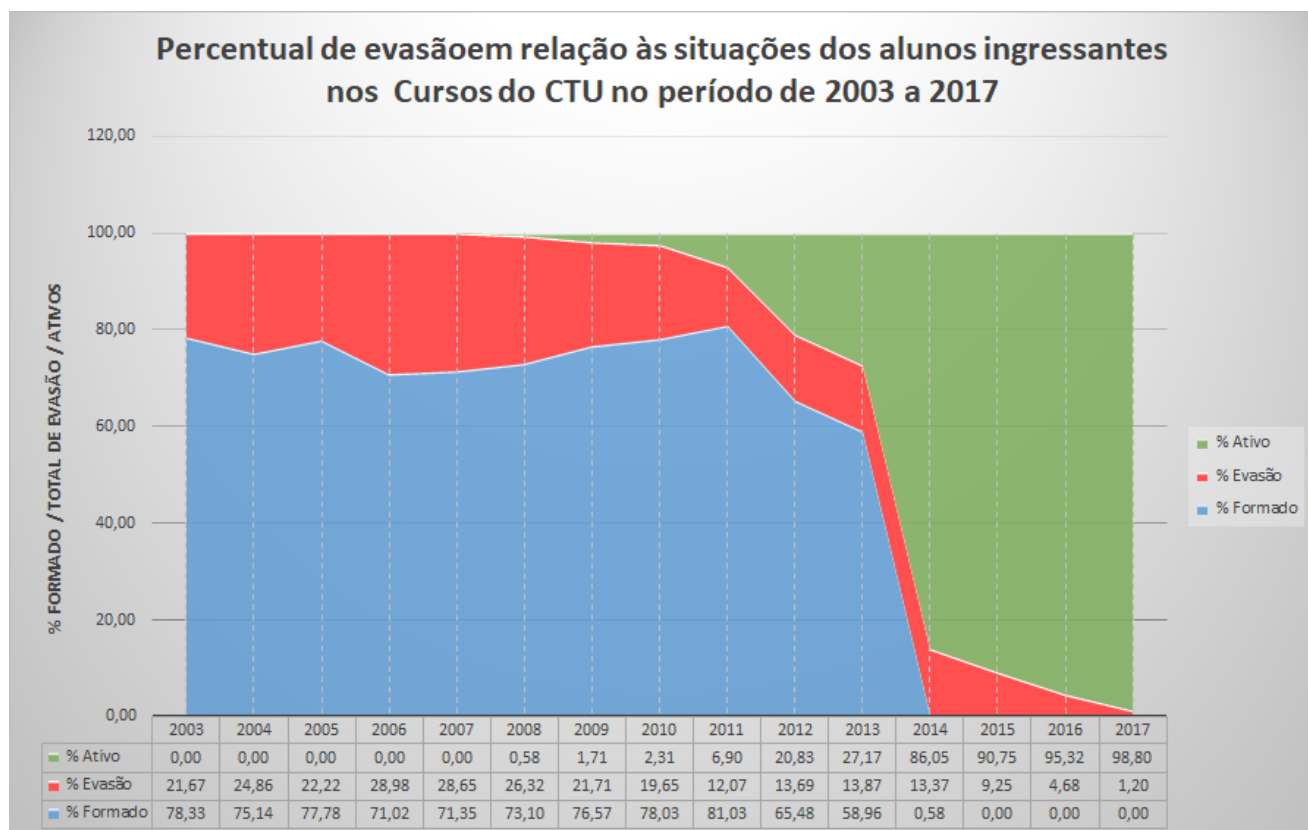
Os dados relativos à Mobilidade Acadêmica, nacional e internacional, estão apresentados na Tabela 50 e Fonte: AGMAL50 (adaptado) – 04/12/2018

Gráfico 18 e se referem ao quantitativo de alunos da UEL estudando em outras universidades, sem perder o vínculo com a instituição de origem, nas seguintes modalidades:

- PPMD – Programa Paranaense de Mobilidade Discente e ABRUEM – Associação Brasileira de Reitores das Universidades Estaduais e Municipais.
- MARCA – Mobilidade Acadêmica Regional em Cursos Acreditados.
- BRAFRAGRI - intercâmbio de estudantes de graduação nas áreas de ciências agrônômicas, agro-alimentares e veterinária.
- Ciência sem Fronteiras.
- Programa de Licenciaturas Internacionais.

Tabela 50-Número de alunos em mobilidade acadêmica nos Centros de Estudo da UEL.

CENTROS DE ESTUDOS	2008	2009	2010	2011	2012	2013	2014	2015	2016	2017	2018	Total Geral
CCA	17	17	15	16	18	19	28	14	4	5	5	158
CCB			1	4	8	14	21	9		1	2	60
CCE					10	10	14	4		1	2	41
CCS	3		2	3	6	8	11	5	1	2	1	42
CECA			2	3	13	15	11	8	2	6	5	65
CEFE		5	5	7	10	5	5	2	1		1	41
CESA			1		4	7	14	10	16	33	30	115
CLCH	3					4		4	2	10	4	27
CTU	2		5	3	11	17	51	32	2	4	13	140
Total Geral	25	22	31	36	80	99	155	88	28	62	63	689

Fonte: AGMAL50 (adaptado) – 04/12/2018

Gráfico 18-Mobilidade Acadêmica nos Centros de Estudos da UEL, nos anos de 2007 a 2018.

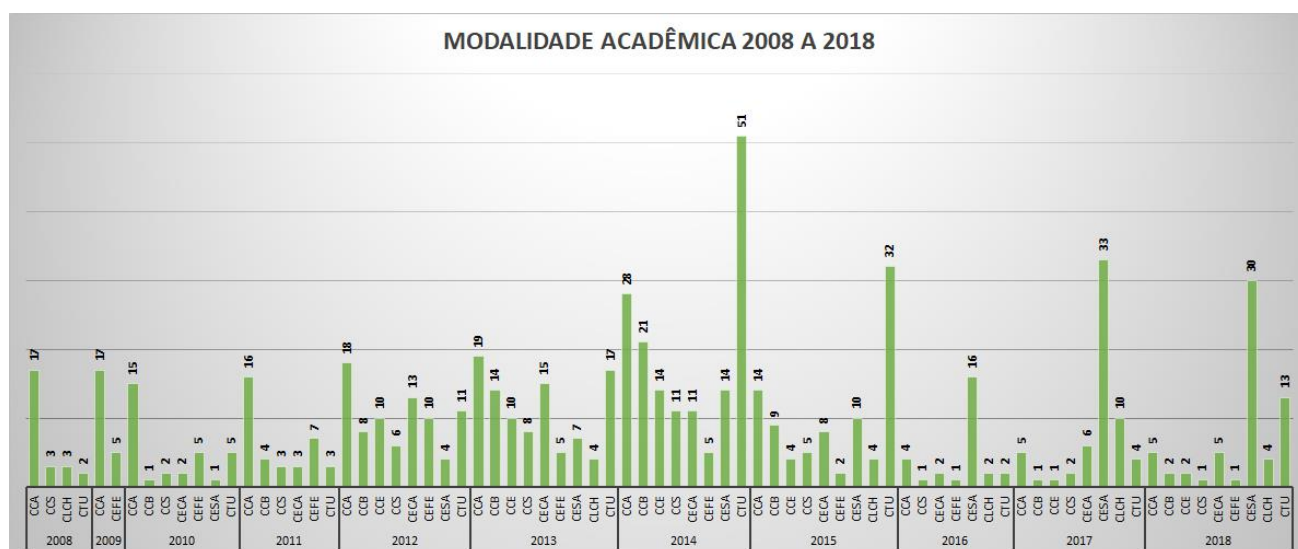

Os mesmos valores podem ser observados em relação aos Cursos dos Centros de Estudos na Tabela 51.

Tabela 51-Número de alunos em mobilidade acadêmica nos Cursos e Centros de Estudos da UEL.

CENTROS DE ESTUDOS	2008	2009	2010	2011	2012	2013	2014	2015	2016	2017	2018	Total Geral
CCA	17	17	15	16	18	19	28	14	4	5	5	158
AGRONOMIA (51)												
FEMININO	3	6	5	11	6	1	4	2				38
Branca					2	1	4	2				9
Não declarado	3	6	5	11	4							29
MASCULINO	14	11	10	3	6	6	4	3	2	2	2	63
Amarela								2				2
Branca					5	5	4	1	2	2	1	20
Não declarado	14	11	10	3	1							39
Parda						1					1	2
MEDICINA VETERINÁRIA (26)												
FEMININO					2	5	11	3	1	1	1	24
Amarela								1				1
Branca						5	11	2	1	1	1	21
Não declarado					2							2
MASCULINO					2	1	6	2		1		12
Amarela							1					1
Branca						1	4			1		6
Não declarado					1							1
Parda					1		1	2				4
ZOOTECNIA (85)												
FEMININO					1	1	3	3	1	1	2	12
Branca					1	1	3	3	1	1	2	12
MASCULINO				2	1	5		1				9
Amarela								1				1
Branca						3						3
Não declarado				2	1							3
Parda						1						1
Preta						1						1
CCB			1	4	8	14	21	9		1	2	60
BIOMEDICINA (84)												
FEMININO						2	2	4			1	9
Branca						2	2	4			1	9
MASCULINO					1		1	1				3
Branca							1					1
Não declarado					1							1
Preta								1				1
CIÊNCIAS BIOLÓGICAS (25)												
FEMININO					5	6	6	2		1	1	21
Amarela							1				1	2
Branca					3	4	5	2		1		15
Indígena						1						1
Não declarado					2							2
Parda						1						1
MASCULINO					1	4	12	1				18
Branca					1	2	8	1				12
Indígena							1					1
Parda						2	1					3
Preta							2					2
PSICOLOGIA (23)												
FEMININO			1	4	1	1						7
Branca					1	1						2
Não declarado			1	4								5
MASCULINO						1		1				2
Branca						1						1
Preta								1				1
CCE					10	10	14	4		1	2	41
CIÊNCIA DA COMPUTAÇÃO (56)												
FEMININO							1					1
Branca							1					1
MASCULINO					2	3	2	2				9
Amarela					1							1
Branca						2	2	2				6
Não declarado					1							1

CENTROS DE ESTUDOS	2008	2009	2010	2011	2012	2013	2014	2015	2016	2017	2018	Total Geral
Parda						1						1
FÍSICA (47)												
FEMININO						1						1
Branca						1						1
FÍSICA (62)												
FEMININO					1		2	1				4
Branca							2	1				3
Não declarado					1							1
MASCULINO					2	1	3					6
Branca					1		2					3
Não declarado					1							1
Parda						1	1					2
GEOGRAFIA (2)												
MASCULINO										1		1
Branca										1		1
GEOGRAFIA (70)												
FEMININO					1							1
Branca					1							1
MASCULINO						1					1	2
Branca						1					1	2
MATEMÁTICA (38)												
FEMININO											1	1
Branca											1	1
MASCULINO						1						1
Branca						1						1
MATEMÁTICA (7)												
FEMININO					1							1
Branca					1							1
MASCULINO					1			1				2
Parda					1			1				2
QUÍMICA (48)												
MASCULINO					1	1						2
Branca					1	1						2
QUÍMICA (78)												
FEMININO						2	5					7
Branca						2	5					7
MASCULINO					1		1					2
Branca					1		1					2
CCS	3		2	3	6	8	11	5	1	2	1	42
ENFERMAGEM (75)												
FEMININO					3	3						6
Branca					1	2						3
Não declarado					1							1
Parda					1	1						2
MASCULINO						1						1
Branca						1						1
FARMÁCIA (13)												
FEMININO					2	2	5	4		2		15
Branca						2	4	4		2		12
Não declarado					2							2
Parda							1					1
MASCULINO					1	1	2					4
Branca					1	1	2					4
FISIOTERAPIA (52)												
FEMININO							1					1
Parda							1					1
MEDICINA (11)												
FEMININO	3		1				1	1			1	7
Branca							1	1			1	3
Não declarado	3		1									4
MASCULINO			1	3		1	1					6
Branca				2		1	1					4
Não declarado			1									1
Parda				1								1
ODONTOLOGIA (12)												
FEMININO							1		1			2
Branca							1		1			2
CECA			2	3	13	15	11	8	2	6	5	65
ARQUIVOLOGIA (82)												
FEMININO										1		1

CENTROS DE ESTUDOS	2008	2009	2010	2011	2012	2013	2014	2015	2016	2017	2018	Total Geral
Branca										1		1
ARTES VISUAIS (101)												
FEMININO								1		1		2
Amarela								1				1
Branca										1		1
COMUNICAÇÃO SOCIAL (54)												
FEMININO						1	2					3
Branca							2					2
Parda						1						1
COMUNICAÇÃO SOCIAL (65)												
FEMININO						1						1
Branca						1						1
COMUNICAÇÃO SOCIAL (66)												
MASCULINO								1	1			2
Branca									1			1
Preta								1				1
DESIGN DE MODA (89)												
FEMININO			2	2	10	8	3	3			2	30
Amarela						2						2
Branca				2	8	6	3	3			2	24
Não declarado			2		2							4
MASCULINO					1							1
Não declarado					1							1
DESIGN GRÁFICO (88)												
FEMININO					1	3	2	1		3	1	11
Amarela							1					1
Branca				1	1	1				1	1	5
Não declarado						1						1
Parda						1		1		2		4
MASCULINO					1	2	4	2				9
Amarela							1					1
Branca					1	2	2	2				7
Parda							1					1
EDUCAÇÃO ARTÍSTICA (73)												
FEMININO				1								1
Não declarado				1								1
JORNALISMO (111)												
FEMININO										1		1
Branca										1		1
MÚSICA (64)												
FEMININO									1			1
Branca									1			1
PEDAGOGIA (34)												
FEMININO											1	1
Branca											1	1
MASCULINO											1	1
Parda											1	1
CEFE		5	5	7	10	5	5	2	1		1	41
EDUCAÇÃO FÍSICA (20)												
FEMININO					1							1
Branca					1							1
EDUCAÇÃO FÍSICA (37)												
FEMININO											1	1
Branca											1	1
MASCULINO					1							1
Branca					1							1
EDUCAÇÃO FÍSICA (86)												
FEMININO						1						1
Branca						1						1
MASCULINO			2	1			1					4
Branca							1					1
Não declarado			2	1								3
EDUCAÇÃO FÍSICA (87)												
FEMININO					1							1
Não declarado					1							1
MASCULINO					1		1					2
Não declarado					1							1
Parda							1					1
ESPORTE (93)												

CENTROS DE ESTUDOS	2008	2009	2010	2011	2012	2013	2014	2015	2016	2017	2018	Total Geral
FEMININO			2	1	2							5
Não declarado			2	1	2							5
MASCULINO		5	1	5	4	4	3	2	1			25
Branca					2	3	3	1	1			10
Não declarado		5	1	5	2							13
Preta						1		1				2
CESA			1		4	7	14	10	16	33	30	115
ADMINISTRAÇÃO (10)												
FEMININO								1		2	2	5
Branca								1		2	2	5
MASCULINO										1		1
Parda										1		1
ADMINISTRAÇÃO (17)												
FEMININO						1	1		1	2	3	8
Amarela										1	1	2
Branca						1	1		1	1	2	6
MASCULINO										1	1	2
Branca										1	1	2
CIÊNCIAS CONTÁBEIS (21)											1	1
FEMININO											1	1
Amarela											1	1
CIÊNCIAS CONTÁBEIS (71)												
FEMININO							1					1
Branca							1					1
DIREITO (103)												
FEMININO						1	6	5	10	7	6	35
Amarela								1				1
Branca						1	6	4	9	6	5	31
Parda										1		1
Preta									1		1	2
MASCULINO						1	2	1	1	2	2	9
Branca							2	1	1	1	2	7
Não declarado						1						1
Preta										1		1
DIREITO (15)												
FEMININO					2	2	1	1	1	3	2	12
Branca					2	2	1		1	2	2	10
Parda								1		1		2
MASCULINO					1	1	1		3	1	2	9
Amarela									1			1
Branca					1	1	1		2	1	2	8
DIREITO (8)												
FEMININO							2	1			3	6
Branca							2	1			3	6
MASCULINO			1			1		1			4	7
Branca						1		1			3	5
Não declarado			1									1
Parda											1	1
SECRETARIADO EXECUTIVO (67)												
FEMININO										14	2	16
Amarela										1	1	2
Branca										8		8
Parda										3		3
Preta										2	1	3
MASCULINO											2	2
Branca											2	2
SERVIÇO SOCIAL (32)												
FEMININO					1							1
Branca					1							1
CLCH	3					4		4	2	10	4	27
CIÊNCIAS SOCIAIS (28)												
MASCULINO								1				1
Branca								1				1
HISTÓRIA (69)												
FEMININO								1			1	2
Branca								1			1	2
MASCULINO						1						1
Branca						1						1
LETRAS (100)												
FEMININO									1			1

CENTROS DE ESTUDOS	2008	2009	2010	2011	2012	2013	2014	2015	2016	2017	2018	Total Geral
Branca									1			1
LETRAS (18)												
FEMININO						1		2				3
Branca						1		2				3
LETRAS (3)												
MASCULINO	1											1
Não declarado	1											1
LETRAS (91)												
FEMININO						2				1		3
Branca						2				1		3
LETRAS (92)												
FEMININO	1											1
Não declarado	1											1
MASCULINO	1											1
Não declarado	1											1
LETRAS ESPANHOL (108)												
FEMININO											2	2
Branca											2	2
MASCULINO											1	1
Branca											1	1
LETRAS INGLÊS (106)												
FEMININO										7		7
Amarela										2		2
Branca										5		5
LETRAS INGLÊS (107)												
FEMININO									1	1		2
Branca									1	1		2
MASCULINO										1		1
Branca										1		1
CTU	2		5	3	11	17	51	32	2	4	13	140
ARQUITETURA E URBANISMO (53)												
FEMININO	1		2	2	1	4	15	12	2	3	9	51
Amarela							2	1				3
Branca						3	12	11	2	3	9	40
Não declarado	1		2	2	1							6
Parda						1	1					2
MASCULINO	1		3	1	3	2	3	1			1	15
Branca							3	1			1	5
Não declarado	1		3	1	3	1						9
Parda						1						1
ENGENHARIA (22)												
FEMININO					3	5	10	2			2	22
Amarela						1	1					2
Branca					2	4	9	2			2	19
Não declarado					1							1
MASCULINO					4	5	19	10		1		39
Amarela							2	1				3
Branca					1	5	14	9		1		30
Não declarado					2							2
Parda					1		3					4
ENGENHARIA (79)												
FEMININO								1			1	2
Branca								1			1	2
MASCULINO						1	4	6				11
Amarela								1				1
Branca						1	4	4				9
Parda								1				1
Total Geral	25	22	31	36	80	99	155	88	28	62	63	689

Fonte: AGMAL50 (adaptado) – 04/12/2018

Tabela 52-Número de alunos em mobilidade acadêmica por país nos Cursos e Centros de Estudos da UEL.

CENTROS DE ESTUDOS	2008	2009	2010	2011	2012	2013	2014	2015	2016	2017	2018	Total Geral
CCA	17	17	15	16	18	19	28	14	4	5	5	158
CIÊNCIA SEM FRONTEIRAS			2		11	10	14	1				38
AUSTRÁLIA						3		1				4
BÉLGICA					1							1
ESPANHA			1		1							2

CENTROS DE ESTUDOS	2008	2009	2010	2011	2012	2013	2014	2015	2016	2017	2018	Total Geral
ESTADOS UNIDOS DA AMÉRICA					4	5	11					20
FRANÇA					1		1					2
HUNGRIA						1						1
INGLATERRA			1		1							2
IRLANDA							1					1
ITÁLIA					1							1
PORTUGAL					2							2
REINO UNIDO						1						1
REPÚBLICA DA FINLÂNDIA							1					1
PROGRAMA DE INTERCÂMBIO ACADÊMICO	17	17	13	16	7	9	14	13	4	5	5	120
ARGENTINA							5					5
CANADÁ										1		1
ESPAÑA										1		1
FRANÇA					2	9	9	13	4	3	5	45
NÃO INFORMADO	17	17	13	16	5							68
CCB			1	4	8	14	21	9		1	2	60
CIÊNCIA SEM FRONTEIRAS					5	6	16	8				35
ALEMANHA							1					1
AUSTRÁLIA						3		1				4
CANADÁ					1	2	2					5
ESTADOS UNIDOS DA AMÉRICA					3		10	3				16
FRANÇA								2				2
HOLANDA							1					1
IRLANDA							1	2				3
PORTUGAL					1	1						2
REINO UNIDO							1					1
LICENCIATURA INTERNACIONAL					3	7	5					15
FRANÇA							5					5
PORTUGAL					3	7						10
MOBILIDADE ACADÊMICA				2								2
NÃO INFORMADO				2								2
PROGRAMA DE INTERCÂMBIO ACADÊMICO			1	2		1		1		1	2	8
ARGENTINA								1				1
CANADÁ										1	1	2
FRANÇA						1						1
JAPÃO											1	1
NÃO INFORMADO			1	2								3
CCE					10	10	14	4		1	2	41
CIÊNCIA SEM FRONTEIRAS					8	10	14	4				36
ALEMANHA					1		1					2
AUSTRÁLIA							2	1				3
CANADÁ					2	2	1					5
ESPAÑA					1							1
ESTADOS UNIDOS DA AMÉRICA					3	6	8	2				19
IRLANDA						1	1					2
ITÁLIA						1						1
JAPÃO							1					1
PORTUGAL					1							1
REINO UNIDO								1				1
LICENCIATURA INTERNACIONAL					2							2
PORTUGAL					2							2
PROGRAMA DE INTERCÂMBIO ACADÊMICO										1	2	3
COLOMBIA										1		1
ESPAÑA											1	1
JAPÃO											1	1
CCS	3		2	3	6	8	11	5	1	2	1	42
CIÊNCIA SEM FRONTEIRAS					6	7	11	5				29
ALEMANHA					2		2					4
AUSTRÁLIA					1	2		1				4
CANADÁ					1	2						3
ESTADOS UNIDOS DA AMÉRICA					1	1	2					4
FRANÇA							1	2				3
HUNGRIA							3					3
INGLATERRA						1						1
IRLANDA							3	1				4
NORUEGA						1						1
NOVA ZELÂNDIA								1				1
PORTUGAL					1							1
PROGRAMA DE INTERCÂMBIO ACADÊMICO	3		2	3		1			1	2	1	13
ESTADOS UNIDOS DA AMÉRICA											1	1

CENTROS DE ESTUDOS	2008	2009	2010	2011	2012	2013	2014	2015	2016	2017	2018	Total Geral
JAPÃO										2		2
PORTUGAL						1			1			2
NÃO INFORMADO	3		2	3								8
CECA			2	3	13	15	11	8	2	6	5	65
CIÊNCIA SEM FRONTEIRAS					7	5	5	1				18
AUSTRÁLIA					1							1
CANADÁ					2		2					4
ESTADOS UNIDOS DA AMÉRICA						1	1					2
IRLANDA						1						1
ITÁLIA					2	2						4
NOVA ZELÂNDIA								1				1
PORTUGAL					2							2
REINO UNIDO						1	2					3
PROGRAMA DE INTERCÂMBIO ACADÊMICO			2	3	6	10	6	7	2	6	5	47
ESPAÑA								1		2	1	4
ITÁLIA					6	7	3	3			2	21
JAPÃO											1	1
MÉXICO						3	3	2		1		9
PORTUGAL								1	2	3	1	7
NÃO INFORMADO			2	3								5
CEFE		5	5	7	10	5	5	2	1		1	41
CIÊNCIA SEM FRONTEIRAS					2		2					4
ESTADOS UNIDOS DA AMÉRICA							2					2
PORTUGAL					2							2
LICENCIATURA INTERNACIONAL					2							2
PORTUGAL					2							2
PROGRAMA DE INTERCÂMBIO ACADÊMICO		5	5	7	6	5	3	2	1		1	35
JAPÃO											1	1
PORTUGAL					6	5	3	2	1			17
NÃO INFORMADO		5	5	7								17
CESA			1		4	7	14	10	16	33	30	115
MOBILIDADE ACADÊMICA			1			1		1		1	1	5
BRASIL								1		1	1	3
NÃO INFORMADO			1			1						2
PROGRAMA DE INTERCÂMBIO ACADÊMICO					4	6	14	9	16	32	29	110
ALEMANHA									1			1
COLOMBIA											1	1
ESPAÑA					3	4	6	1	5		5	24
ESTADOS UNIDOS DA AMÉRICA						1		1			2	4
ITÁLIA											1	1
JAPÃO											1	1
MÉXICO							2					2
PORTUGAL						1	6	7	10	13	13	50
REINO UNIDO										19		19
URUGUAI											6	6
NÃO INFORMADO					1							1
CLCH	3					4		4	2	10	4	27
PROGRAMA DE INTERCÂMBIO ACADÊMICO	3					4		4	2	10	4	27
CANADÁ										1		1
ESPAÑA						1		2	1		1	5
FRANÇA						1			1			2
MÉXICO						2		1				3
PORTUGAL								1				1
REINO UNIDO										9		9
URUGUAI											3	3
NÃO INFORMADO	3											3
CTU	2		5	3	11	17	51	32	2	4	13	140
CIÊNCIA SEM FRONTEIRAS					9	14	48	32				103
ALEMANHA						4	4					8
AUSTRÁLIA						2	1	2				5
BÉLGICA							1					1
CANADÁ					1	2	4	1				8
CORÉIA DO SUL								1				1
ESPAÑA							2	4				6
ESTADOS UNIDOS DA AMÉRICA					4		15	11				30
FRANÇA							2	4				6
HOLANDA								1				1
HUNGRIA						1	3					4
INGLATERRA					1							1
IRLANDA						1	4	2				7

CENTROS DE ESTUDOS	2008	2009	2010	2011	2012	2013	2014	2015	2016	2017	2018	Total Geral
ITÁLIA						2	2	1				5
JAPÃO					2	1						3
PORTUGAL					1							1
REINO UNIDO						1	9	3				13
REPÚBLICA DA FINLÂNDIA							1					1
SUÉCIA								2				2
PROGRAMA DE INTERCÂMBIO ACADÊMICO	2		5	3	2	3	3		2	4	13	37
CANADÁ										1	1	2
ESPAÑA											1	1
FRANÇA					2	3	3		2	2	5	17
ITÁLIA											5	5
PORTUGAL											1	1
SUIÇA										1		1
NÃO INFORMADO	2		5	3								10
Total Geral	25	22	31	36	80	99	155	88	28	62	63	689

Fonte: AGMAL50 (adaptado) – 04/12/2018

2.1.14 CONCEITO ENADE DOS CURSOS DA UEL

O Exame Nacional de Desempenho de Estudantes (Enade) avalia o rendimento dos concluintes dos cursos de graduação, em relação aos conteúdos programáticos dos cursos e os conceitos atribuídos aos Cursos da UEL estão apresentados na Tabela 53

A última avaliação foi publicada no ano de 2018. Em relação à avaliação da evolução dos cursos, a Instituição apresenta o histórico dos conceitos obtidos pelos cursos avaliados e as notas atribuídas no curso das avaliações.

CURSO	2004		2005		2006		2007			2008			2009			2010			2011			2012			2013			2014			2015			2016			2017		
	Enade	IDD	Enade	IDD	Enade	IDD	Enade	IDD	CPC	Enade	IDD	CPC	Enade	IDD	CPC	Enade	IDD	CPC	Enade	IDD	CPC	Enade	IDD	CPC	Enade	IDD	CPC	Enade	IDD	CPC	Enade	IDD	CPC	Enade	IDD	CPC			
Teatro – Artes Cênicas					5	5																																	
Zootecnia	SC ³	SC ³					4	SC ⁷	SC ⁷							4	4	4																					
ÍNDICE GERAL DE CURSOS (IGC)							IGC contínuo: 331 IGC faixa: 4			IGC contínuo: 328 IGC faixa: 4			IGC contínuo: 329 IGC faixa: 4(*)			IGC contínuo: 342 IGC faixa: 4(*)			IGC contínuo: 350 IGC faixa: 4(*)			IGC contínuo: 3.5614 IGC faixa: 4			IGC contínuo: 3.6435 IGC faixa: 4			IGC contínuo: 3.6687 IGC faixa: 4			IGC contínuo: 3.5981 IGC faixa: 4			IGC contínuo: 3.6006 IGC faixa: 4			IGC contínuo: IGC faixa:		

Fonte: RESULTADOS DO ENADE 2004 A 2016 - 13/11/2018

* CPC 2017 não publicado no portal do INEP até 06/12/2018

Legenda	Descrição
C	Sem Conceito
(1)	Os conceitos atribuídos no período entre 1996 a 2003 referem-se ao ENC – Exame Nacional de Cursos – “Provão”. A partir de 2004, os conceitos referem-se ao ENADE – Exame Nacional de Desempenho dos Estudantes.
(2)	Em função das provas do ENC/2003 não terem sido entregues em tempo hábil no Colégio Estadual Antônio Moraes de Barros, por ocasião do Exame, alguns cursos ficaram Sem Conceito (SC).
(3)	O Curso de Zootecnia, no ano de 2004, ficou Sem Conceito (SC), por não haver concluintes no curso da UEL, apenas ingressantes.
(4)	Sem Conceito Colação de grau antes de 18 de agosto/06, conf. Portaria MEC 603/06.
(5)	Não contemplado nas áreas do ENADE (2004 a 2006) - (Ed. Artística e Esporte).
(6)	Sem Conceito: Nota de 0,0 a 0,9.
(7)	Sem Conceito: somente 4 estudantes concluintes.
(8)	Sem Conceito: somente 10 estudantes ingressantes.
(9)	Relatório do Curso não divulgado.
(10)	Sem Conceito.
(*)	IGC 2009: Calculado com base nas notas da trienal 2007 (CAPES). Para a divulgação definitiva o IGC será recalculado utilizando-se as notas finais da trienal 2010 (ainda não fecha-análise de recursos).
	Não avaliado em 2012, número de cursos menor que 100 em nível nacional.

2.2 PÓS - GRADUAÇÃO



Os valores apresentados a seguir, referentes à pós-Graduação da UEL, dizem respeito aos 64 cursos de especialização, 66 residências, 48 mestrados e 29 doutorados. Neste tópico tem-se dados sobre a caracterização dos alunos matriculados nos Centros de Estudos segundo a faixa etária e sexo (Tabela 54), estado de origem/residência (Tabela 55), nacionalidade (Tabela 56), total de alunos matriculados segundo cor ou raça (Tabela 57), total matriculados por Curso (Tabela 58), evolução do quadro de alunos nos Cursos presenciais e nos Centros de Estudos nos últimos anos (Tabela 59 e Gráfico 19) e número de concluintes nos últimos anos (Tabela 61, Gráfico 21, Gráfico 22), alunos que concluíram disciplinas como aluno especial por nível (Tabela 62 e Tabela 63), notas obtidas pelos Programas de Pós-Graduação (Tabela 64).

2.2.1 PERFIL DO ALUNO DE PÓS-GRADUAÇÃO EM RELAÇÃO À FAIXA ETÁRIA, SEXO E LOCAL DE ORIGEM

A seguir o perfil dos alunos de Pós-Graduação da UEL (Tabela 54, Tabela 55) quanto ao sexo, faixa etária, local de origem e nacionalidade.

Tabela 54-Distribuição dos alunos de Pós-Graduação matriculados nos Centros de Estudos da UEL, segundo a faixa etária e sexo.

MODALIDADE/TIPO ALUNO/FAIXA ETÁRIA / SEXO	CCA	CCB	CCE	CCS	CECA	CEFE	CESA	CLCH	CTU	TOTAL
PRESENCIAL	456	456	597	789	404	145	789	497	291	4.424
REGULAR	414	429	550	753	328	136	677	413	235	3.935
ATÉ 20 ANOS	1			2	1			1		5
FEMININO	1			2	1			1		5
DE 20 / 30 ANOS	271	296	317	476	168	68	461	195	177	2.429
FEMININO	175	195	154	363	121	32	271	114	86	1.511
MASCULINO	96	101	163	113	47	36	190	81	91	918
DE 31 / 40 ANOS	120	112	170	221	110	45	156	150	41	1.125
FEMININO	65	80	76	154	82	18	74	92	12	653
MASCULINO	55	32	94	67	28	27	82	58	29	472
DE 41 / 50 ANOS	13	15	41	44	43	18	38	49	9	270
FEMININO	4	13	17	36	36	5	18	36	3	168
MASCULINO	9	2	24	8	7	13	20	13	6	102
DE 51 / 60 ANOS	8	3	18	7	6	4	21	14	8	89
FEMININO	1	3	5	4	4		6	11	1	35
MASCULINO	7		13	3	2	4	15	3	7	54
MAIS DE 60 ANOS	1	3	4	3		1	1	4		17
FEMININO		1		1			1	2		5
MASCULINO	1	2	4	2		1		2		12
ALUNO ESPECIAL	42	27	47	36	76	9	112	84	56	489
ATÉ 20 ANOS							1			1
FEMININO							1			1
DE 20 / 30 ANOS	23	15	14	14	35	5	37	31	30	204
FEMININO	10	12	11	11	24		22	21	10	121
MASCULINO	13	3	3	3	11	5	15	10	20	83
DE 31 / 40 ANOS	10	8	23	19	30	4	57	35	16	202
FEMININO	5	3	13	15	19	2	33	28	6	124
MASCULINO	5	5	10	4	11	2	24	7	10	78
DE 41 / 50 ANOS	6	3	8	3	10		8	11	6	55
FEMININO	4	2	2	2	7		6	6	2	31
MASCULINO	2	1	6	1	3		2	5	4	24
DE 51 / 60 ANOS	3	1	2		1		7	6	3	23
FEMININO	2	1			1		2	6	1	13
MASCULINO	1		2				5		2	10

MODALIDADE/TIPO ALUNO/FAIXA ETÁRIA / SEXO	CCA	CCB	CCE	CCS	CECA	CEFE	CESA	CLCH	CTU	TOTAL
MAIS DE 60 ANOS							2	1	1	4
FEMININO							1	1		2
MASCULINO							1		1	2
EAD		260	191			356	134	239		1.180
REGULAR		260	191			356	134	239		1.180
DE 20 / 30 ANOS		116	75			150	41	68		450
FEMININO		95	46			92	29	55		317
MASCULINO		21	29			58	12	13		133
DE 31 / 40 ANOS		93	66			145	58	101		463
FEMININO		79	41			88	36	90		334
MASCULINO		14	25			57	22	11		129
DE 41 / 50 ANOS		36	42			48	30	57		213
FEMININO		29	24			27	18	52		150
MASCULINO		7	18			21	12	5		63
DE 51 / 60 ANOS		12	7			8	5	13		45
FEMININO		9	3			5	2	12		31
MASCULINO		3	4			3	3	1		14
MAIS DE 60 ANOS		3	1			5				9
FEMININO		1				2				3
MASCULINO		2	1			3				6
TOTAL	456	716	788	789	404	501	923	736	291	5.604

Fonte: APDAC65 (16/10/2018) – adaptado – faixa etária.

Tabela 55-Distribuição dos alunos de Pós-Graduação matriculados nos Centros de Estudo da UEL, por estado de origem/endereço atual.

LOCAL	CCA	CCB	CCE	CCS	CECA	CEFE	CESA	CLCH	CTU	TOTAL
BRASIL	456	716	786	788	404	501	923	735	290	5.599
LATO SENSU	63	316	248	462	175	390	646	326	126	2.752
AMAPÁ				1						1
BAHIA	3			1	1					5
CEARÁ	1			4		1				6
DISTRITO FEDERAL		3	1			2		1		7
ESPÍRITO SANTO				4						4
MARANHÃO		1		1						2
MATO GROSSO				5			1			6
MATO GROSSO DO SUL		3	5	4			2	2	4	20
MINAS GERAIS			2	1	1			2		6
PARÁ		1	1					1		3
PARAÍBA				1						1
PARANÁ	46	265	211	391	162	341	567	272	95	2.350
PERNAMBUCO	1									1
RIO DE JANEIRO	1				1	4		5		11
RIO GRANDE DO NORTE							1			1

LOCAL	CCA	CCB	CCE	CCS	CECA	CEFE	CESA	CLCH	CTU	TOTAL
RIO GRANDE DO SUL	1		1	3	1		2	1		9
RONDÔNIA				4						4
RORAIMA				1						1
SANTA CATARINA	3	2	12	16		3		7		43
SÃO PAULO	7	41	15	25	8	39	73	35	27	270
SERGIPE					1					1
STRICTO SENSU	393	400	538	326	229	111	277	409	164	2.847
ACRE		1								1
BAHIA		1		1					1	3
CEARÁ		2					1			3
DISTRITO FEDERAL	1	1								2
GOIÁS	1	1	8					1		11
MARANHÃO			2							2
MATO GROSSO	1		1			1		1		4
MATO GROSSO DO SUL	3	3	3		1	1	3	7		21
MINAS GERAIS	2	1	2	1			1	1		8
PARÁ						1		1		2
PARAÍBA	2				1	2				5
PARANÁ	353	360	477	317	219	99	251	367	148	2.591
RIO DE JANEIRO		1			1					2
RIO GRANDE DO NORTE			1			1				2
RIO GRANDE DO SUL	3	3		1	1		1	3	1	13
RONDÔNIA			3							3
SANTA CATARINA	3	1		1		2	1	2		10
SÃO PAULO	23	25	41	5	6	4	19	26	14	163
TOCANTINS	1									1
COLOMBIA			2					1	1	4
LATO SENSU								1		1
STRICTO SENSU			2						1	3
ANGOLA				1						1
LATO SENSU				1						1
TOTAL	456	716	788	789	404	501	923	736	291	5.604

Fonte: APDAC65 (16/10/2018) – adaptado por nacionalidade Tabela 56.

Cabe ressaltar que os dados relativos aos estrangeiros matriculados nos cursos de Pós-Graduação, que constam da Tabela 55 são obtidos a partir do cadastro dos alunos do endereço de origem, o que pode não representar a real situação do número de alunos de outros países.

A seguir, a Tabela 56 demonstra o número de alunos matriculados segundo a nacionalidade, dados estes também captados a partir do cadastro geral de alunos.

Tabela 56-Distribuição dos alunos de Pós-Graduação matriculados nos Centros de Estudos da UEL em relação à nacionalidade.

PROGRAMA / NÍVEL / MODALIDADE	CCA	CCB	CCE	CCS	CECA	CESA	CLCH	CTU	Total Geral
ALUNO ESPECIAL									
STRICTO SENSU									
MESTRADO									
PRESENCIAL									
ALEMANHA			1						1
COLÔMBIA	1								1
JAPÃO					1				1
PRESENCIAL Total	1	1			1				3
MESTRADO Total	1	1			1				3

PROGRAMA / NÍVEL / MODALIDADE	CCA	CCB	CCE	CCS	CECA	CESA	CLCH	CTU	Total Geral
STRICTO SENSU Total	1	1		1					3
ALUNO ESPECIAL Total	1	1		1					3
REGULAR									
LATO SENSU									
ESPECIALIZAÇÃO									
PRESENCIAL									
ANGOLA				1			1		2
COLÔMBIA							1		1
JAPÃO			1		1	1			3
PRESENCIAL Total			1	1	1	1	2		6
ESPECIALIZAÇÃO Total			1	1	1	1	2		6
ESPECIALIZAÇÃO - RESIDÊNCIA									
PRESENCIAL									
BÉLGICA				1					1
EL SALVADOR				1					1
ESTADOS UNIDOS DA AMÉRICA				1					1
JAMAICA				1					1
JAPÃO	1								1
PRESENCIAL Total	1			4					5
ESPECIALIZAÇÃO - RESIDÊNCIA Total	1			4					5
ESPECIALIZAÇÃO-EAD									
EAD									
PARAGUAI		1							1
EAD Total		1							1
ESPECIALIZAÇÃO-EAD Total		1							1
LATO SENSU Total	1	1	1	5	1	1	2		12
STRICTO SENSU									
DOUTORADO									
PRESENCIAL									
ARGENTINA	1		1				1		3
CHILE				1					1
COLÔMBIA	1		7				2	1	11
ESTADOS UNIDOS DA AMÉRICA	1								1
ITÁLIA							1		1
JAPÃO		1							1
MOÇAMBIQUE	1	1	1						3
NICARÁGUA							1		1
PAQUISTÃO	1		1						2
PARAGUAI	1								1
PORTUGAL							1		1
REPÚBLICA DO HAITI						1			1
VENEZUELA								1	1
PRESENCIAL Total	6	2	10	1		1	6	2	28
DOUTORADO Total	6	2	10	1		1	6	2	28
MESTRADO									
PRESENCIAL									
ANGOLA					2				2
COLÔMBIA			3						3

PROGRAMA / NÍVEL / MODALIDADE	CCA	CCB	CCE	CCS	CECA	CESA	CLCH	CTU	Total Geral
EQUADOR	1					1	1		3
INGLATERRA						1			1
MOÇAMBIQUE			1						1
NICARÁGUA					1				1
PERU							1		1
REPÚBLICA DE PANAMÁ						1			1
REPÚBLICA DO HAITI						1			1
URUGUAI		1							1
PRESENCIAL Total	1	1	4		3	4	2		15
MESTRADO Total	1	1	4		3	4	2		15
MESTRADO PROFISSIONAL									
PRESENCIAL									
CHILE	1								1
ESTADOS UNIDOS DA AMÉRICA							1		1
JAPÃO	1								1
PRESENCIAL Total	2						1		3
MESTRADO PROFISSIONAL Total	2						1		3
STRICTO SENSU Total	9	3	14	1	3	5	9	2	46
REGULAR Total	10	4	15	6	4	6	11	2	58
Total Geral	11	5	15	7	4	6	11	2	61

Fonte: APDPE51 (16/10/2018) – adaptado.

Dentre os estrangeiros, a UEL recebeu alunos da Alemanha, Angola, Argentina, Bélgica, Chile, Colômbia, El Salvador, Equador, Estados Unidos da América, Inglaterra, Itália, Jamaica, Japão, Moçambique, Nicarágua, Paquistão, Paraguai, Peru, Portugal, República de Panamá, República do Haiti, Uruguai, Venezuela

2.2.2 COR OU RAÇA

Tabela 57 - Número, cor ou raça dos alunos matriculados nos cursos de pós graduação nos Centros de Estudos.

MODALIDADE / NÍVEL	CCA	CCB	CCE	CCS	CECA	CEFE	CESA	CLCH	CTU	Total Geral
REGULAR	414	689	741	753	328	492	811	652	235	5.115
PRESENCIAL	414	429	550	753	328	136	677	413	235	3.935
STRICTO SENSU	351	373	494	290	153	102	165	325	109	2.362
Preta	3	10	13	4	5	4	11	11	2	63
Parda	37	33	74	24	24	15	22	51	8	288
Indígena						1	1			2
Branca	282	305	325	248	117	78	124	211	95	1.785
Amarela	24	24	20	13	5	4	3	11	4	108
NÃO INFORMADO	5	1	62	1	2		4	41		116
LATO SENSU	63	56	56	463	175	34	512	88	126	1.573
Preta	2	1	5	9	8	4	16	4	3	52
Parda	11	13	12	49	24	7	74	18	13	221
Indígena							2			2
Branca	45	39	37	387	132	22	396	52	104	1.214
Amarela	5	3	1	17	6	1	19	3	4	59

MODALIDADE / NÍVEL	CCA	CCB	CCE	CCS	CECA	CEFE	CESA	CLCH	CTU	Total Geral
NÃO INFORMADO			1	1	5		5	11	2	25
EAD		260	191			356	134	239		1.180
LATO SENSU		260	191			356	134	239		1.180
Preta		17	7			21	8	10		63
Parda		37	28			81	29	43		218
Branca		199	154			245	94	172		864
Amarela		7	2			7	3	9		28
NÃO INFORMADO						2		5		7
ALUNO ESPECIAL	42	27	47	36	76	9	112	84	56	489
PRESENCIAL	42	27	47	36	76	9	112	84	56	489
STRICTO SENSU	42	27	46	36	76	9	112	84	56	488
Preta	2			1	5		3	1		12
Parda	3	6	7	2	7	3	21	10	9	68
Indígena							1			1
Branca	28	16	35	29	62	6	86	64	36	362
Amarela	2		2	1	2		1	4	7	19
NÃO INFORMADO	7	5	2	3				5	4	26
LATO SENSU			1							1
Branca			1							1
Total Geral	456	716	788	789	404	501	923	736	291	5.604

Fonte: UEL – APDAC65 (16/10/2018) – Adaptado para cor ou raça (questionário - inscrição).

2.2.3 TOTAL DE ALUNOS POR CENTRO DE ESTUDOS MATRICULADOS EM ESPECIALIZAÇÃO, RESIDÊNCIA, MESTRADO, DOUTORADO.

A Tabela 58 apresenta o quantitativo de alunos matriculados nos programas de Pós-Graduação da UEL, em nível de doutorado, mestrado, especialização e residência, nos Centros de Estudos.

Tabela 58-Total de alunos matriculados nos programas de Pós-Graduação nos Centros de Estudos da UEL.

PROGRAMA / CENTRO / NÍVEL	PRESENCIAL		PRESENCIAL Total	EAD	TOTAL GERAL
	REGULAR	ALUNO ESPECIAL		REGULAR	
STRICTO SENSU					
CCA					
DOUTORADO					
Agronomia(132)		84	9	93	93
Ciência Animal(165)		73	2	75	75
Ciência de Alimentos(50)		35	4	39	39
DOUTORADO Total		192	15	207	207
MESTRADO					
Agronomia(9)		43	19	62	62
Ciência Animal(42)		43	1	44	44
Ciência de Alimentos(92)		38	5	43	43
MESTRADO Total		124	25	149	149
MESTRADO PROFISSIONAL					

PROGRAMA / CENTRO / NÍVEL	PRESENCIAL		PRESENCIAL Total	EAD	TOTAL GERAL
	REGULAR	ALUNO ESPECIAL		REGULAR	
Clínicas Veterinárias(356)	35	2	37		37
MESTRADO PROFISSIONAL Total	35	2	37		37
CCA Total	351	42	393		393
CCB					
DOUTORADO					
Ciências Biológicas(309)	40		40		40
Ciências Fisiológicas - Multicêntrico(278)	17		17		17
Genética e Biologia Molecular(271)	35		35		35
Microbiologia(171)	33	1	34		34
Patologia Experimental(236)	47		47		47
DOUTORADO Total	172	1	173		173
MESTRADO					
Análise do Comportamento(212)	47	8	55		55
Ciências Biológicas(151)	27	2	29		29
Ciências Fisiológicas - Multicêntrico(277)	12		12		12
Genética e Biologia Molecular(65)	23	3	26		26
Microbiologia(99)	33		33		33
Patologia Experimental(167)	27	1	28		28
Psicologia(379)	32	12	44		44
MESTRADO Total	201	26	227		227
CCB Total	373	27	400		400
CCE					
DOUTORADO					
Biotecnologia(338)	18	2	20		20
Física(291)	27		27		27
Química(385)	10	1	11		11
DOUTORADO Total	217	17	234		234
MESTRADO					
Bioenergia(295)	12	5	17		17
Biotecnologia(169)	19		19		19
Ciência da Computação(256)	25	11	36		36
Ensino de Ciências e Educação Matemática(168)	35	10	45		45
Física(102)	18		18		18
Geografia(152)	30	1	31		31
Matemática Aplicada e Computacional(237)	15	2	17		17
Química(145)	64		64		64
MESTRADO Total	218	29	247		247
MESTRADO PROFISSIONAL					
Ensino de Física (Mestrado Nacional Profissional)(348)	11		11		11
Matemática (PROFMAT - Rede Nacional)(313)	30		30		30
Química(383)	18		18		18
MESTRADO PROFISSIONAL Total	59		59		59
CCE Total	494	46	540		540
CCS					
DOUTORADO					
Ciências da Reabilitação(351)	22	2	24		24
Ciências da Saúde(298)	37		37		37
Enfermagem(384)	22	1	23		23
Saúde Coletiva(280)	27	1	28		28
DOUTORADO Total	108	4	112		112
MESTRADO					
Ciências da Reabilitação(294)	20	15	35		35
Ciências da Saúde(297)	25		25		25
Ciências Farmacêuticas(378)	19	5	24		24
Enfermagem(300)	58	5	63		63
Fisiopatologia Clínica e Laboratorial(375)	32	2	34		34
Odontologia(292)	10		10		10
Saúde Coletiva(54)	18	5	23		23
MESTRADO Total	182	32	214		214

PROGRAMA / CENTRO / NÍVEL	PRESENCIAL		PRESENCIAL Total	EAD	TOTAL GERAL
	REGULAR	ALUNO ESPECIAL		REGULAR	
CCS Total	290	36	326		326
CECA					
DOUTORADO					
Educação(374)	23	13	36		36
DOUTORADO Total	23	13	36		36
MESTRADO					
Ciência da Informação(337)	27	9	36		36
Comunicação(255)	40	37	77		77
Educação(18)	63	17	80		80
MESTRADO Total	130	63	193		193
CECA Total	153	76	229		229
CEFE					
DOUTORADO					
Educação Física(306)	66	1	67		67
DOUTORADO Total	66	1	67		67
MESTRADO					
Educação Física(225)	36	8	44		44
MESTRADO Total	36	8	44		44
CEFE Total	102	9	111		111
CESA					
DOUTORADO					
Serviço Social e Política Social(314)	24	4	28		28
DOUTORADO Total	24	4	28		28
MESTRADO					
Administração(290)	34	22	56		56
Direito Negocial(86)	53	71	124		124
Economia Regional(270)	33	2	35		35
Serviço Social e Política Social(150)	21	13	34		34
MESTRADO Total	141	108	249		249
CESA Total	165	112	277		277
CLCH					
DOUTORADO					
Estudos da Linguagem(187)	68	15	83		83
LETRAS(188)	35	4	39		39
DOUTORADO Total	103	19	122		122
MESTRADO					
Ciências Sociais(142)	36		36		36
Estudos da Linguagem(160)	34	20	54		54
Filosofia(293)	20	15	35		35
História Social(234)	43	9	52		52
Letras(17)	26	6	32		32
Sociologia(142)	10	6	16		16
MESTRADO Total	169	56	225		225
MESTRADO PROFISSIONAL					
Letras (PROFLETRAS)(345)	16		16		16
Letras Estrangeiras Modernas(352)	21	9	30		30
Sociologia (ProfSocio)(437)	16		16		16
MESTRADO PROFISSIONAL Total	53	9	62		62
CLCH Total	325	84	409		409
CTU					
DOUTORADO					
Engenharia Civil(377)	21	9	30		30
Engenharia Elétrica(376)	14	3	17		17
DOUTORADO Total	35	12	47		47

PROGRAMA / CENTRO / NÍVEL	PRESENCIAL		PRESENCIAL Total	EAD	TOTAL GERAL
	REGULAR	ALUNO ESPECIAL		REGULAR	
MESTRADO					
Arquitetura e Urbanismo(335)	21	15	36		36
Engenharia Civil(181)	32	17	49		49
Engenharia de Edificações e Saneamento(181)	6	1	7		7
Engenharia Elétrica(166)	15	11	26		26
MESTRADO Total	74	44	118		118
CTU Total	109	56	165		165
STRICTO SENSU Total	2362	488	2850		2850
LATO SENSU					
CCA					
ESPECIALIZAÇÃO - RESIDÊNCIA MED. VETERINÁRIA					
Med. Vet. - área Clín. Méd., Cir. Rep. Gdes Anim.(3)	3		3		3
Med. Vet. - área de Clín. Médica e Cir. de Gdes An(3)	2		2		2
Med. Veter. - área Clín. Cirúrg. de An. Companhia(321)	10		10		10
Med. Veter. - área d Diagnóstico p/Imagem An. Comp(324)	2		2		2
Med. Veter. - área de Anestesiologia de An. Comp.(323)	6		6		6
Med. Veter. - área de Clín. Méd. Anim.de Companhia(320)	10		10		10
Med. Veter. - área de Saúde Pública Veterinária(329)	2		2		2
Med. Veter. - área de Teriogenologia de An. Comp.(322)	5		5		5
Medicina Veter. - área de Insp. de Leite e Deriv.(330)	6		6		6
Medicina Veter. - área de Moléstias Infecciosas(331)	4		4		4
Medicina Veter. - área de Moléstias Parasitárias(328)	2		2		2
Medicina Veterin. - área de Patol. Clínica Veterin(326)	2		2		2
Medicina Veterinária - área de Medicina Aviária(279)	2		2		2
Medicina Veterinária - área de Patologia Animal(327)	4		4		4
Medicina Veterinária - área de Toxicologia Veterin(325)	2		2		2
Res. em Med. Vet. na Área de Repr. de Gr. Animais(436)	1		1		1
ESPECIALIZAÇÃO - RESIDÊNCIA MED. VETERINÁRIA Total	63		63		63
CCA Total	63		63		63
CCB					
ESPECIALIZAÇÃO					
Clínica Psicanalítica(53)	13		13		13
Ensino de Ciências Biológicas(282)	13		13		13
Genética Aplicada(315)	12		12		12
Neurociências(433)	18		18		18
ESPECIALIZAÇÃO Total	56		56		56
ESPECIALIZAÇÃO-EAD					
Ensino de Biologia (Apucarana)(412)				64	64
Ensino de Biologia (Assaí)(411)				21	21
Ensino de Biologia (Bandeirantes)(363)				39	39
Ensino de Biologia (Ivaiporã)(413)				15	15
Ensino de Biologia (Laranjeiras do Sul)(418)				15	15
Ensino de Biologia (Londrina)(428)				49	49
Ensino de Biologia (Pato Branco)(415)				18	18
Ensino de Biologia (Prudentópolis)(414)				39	39
ESPECIALIZAÇÃO-EAD Total				260	260
CCB Total	56		56	260	316
CCE					
ESPECIALIZAÇÃO					
Biotecnologia(45)	10		10		10
Engenharia de Software e Banco de Dados(191)	13		13		13
Ensino de Geografia(52)	26		26		26
Estatística com ênfase em Pesquisa Quantitativa(287)	7	1	8		8
ESPECIALIZAÇÃO Total	56	1	57		57
ESPECIALIZAÇÃO-EAD					
Química para a Educação Básica (Assaí)(367)				16	16
Química para a Educação Básica (Laranj. do Sul)(419)				6	6
Química para a Educação Básica (Londrina)(432)				17	17
Química para a Educação Básica (Pato Branco)(420)				19	19
Química para a Educação Básica (Ponta Grossa)(421)				26	26

PROGRAMA / CENTRO / NÍVEL	PRESENCIAL		PRESENCIAL Total	EAD	TOTAL GERAL
	REGULAR	ALUNO ESPECIAL		REGULAR	
Tecnolog. de Inform. na Educação (Apucarana)(422)				53	53
Tecnolog. de Inform. na Educação (Cruz. do Oeste)(424)				18	18
Tecnolog. de Inform. na Educação (Pinhão)(423)				18	18
Tecnologias de Informática na Educação (Rio Negro)(368)				18	18
ESPECIALIZAÇÃO-EAD Total				191	191
CCE Total	56	1	57	191	248
CCS					
ESPECIALIZAÇÃO					
Análises Clínicas(139)	18		18		18
Controle de Infecção Rel. à Assistência à Saúde(172)	24		24		24
Ortodontia(70)	11		11		11
Saúde Mental(195)	31		31		31
ESPECIALIZAÇÃO Total	84		84		84
ESPECIALIZAÇÃO - RESIDÊNCIA EM ENFERMAGEM					
Cuidados Intensivos no Adulto(310)	6		6		6
Gerência de Serviços de Enfermagem(224)	15		15		15
Infectologia(360)	4		4		4
Neonatal(223)	7		7		7
Obstétrica(382)	12		12		12
Perioperatória(220)	8		8		8
Saúde da Criança(221)	7		7		7
Urgência e Emergência(311)	6		6		6
ESPECIALIZAÇÃO - RESIDÊNCIA EM ENFERMAGEM Total	65		65		65
ESPECIALIZAÇÃO - RESIDÊNCIA EM FARMÁCIA					
Análises Clínicas(299)	11		11		11
Farmácia Hospitalar e Clínica(373)	8		8		8
ESPECIALIZAÇÃO - RESIDÊNCIA EM FARMÁCIA Total	19		19		19
ESPECIALIZAÇÃO - RESIDÊNCIA EM FISIOTERAPIA					
Fisioterapia em Pediatria(260)	7		7		7
Fisioterapia em Uroginecologia e Obstet. Funcional(319)	4		4		4
Fisioterapia Neuro Funcional (Adulto)(112)	6		6		6
Fisioterapia Pulmonar(111)	10		10		10
Fisioterapia Traumatolo-Ortopédica Funcional(242)	6		6		6
ESPECIALIZAÇÃO - RESIDÊNCIA EM FISIOTERAPIA Total	33		33		33
ESPECIALIZAÇÃO - RESIDÊNCIA EM ODONTOLOGIA					
Dentística(369)	4		4		4
Odont. na área Cir. e Traumat. Buco-Maxilo-Facial(244)	6		6		6
Odontopediatria(232)	6		6		6
Periodontia(296)	4		4		4
Prótese Dentária(370)	4		4		4
Radiologia Odontológica e Imaginologia(344)	4		4		4
ESPECIALIZAÇÃO - RESIDÊNCIA EM ODONTOLOGIA Total	28		28		28
ESPECIALIZAÇÃO - RESIDÊNCIA MÉDICA					
Anestesiologia(66)	12		12		12
Angiorradiologia e Cirurgia Endovascular(241)	1		1		1
Cardiologia(11)	6		6		6
Cirurgia Geral (2019 - p/ área Cirúrgica Básica)(68)	17		17		17
Cirurgia Pediátrica(62)	2		2		2
Cirurgia Vascular(5)	2		2		2
Clínica Médica(61)	32		32		32
Dermatologia(10)	9		9		9
Endocrinologia e Metabologia(2)	4		4		4
Gastroenterologia(35)	2		2		2
Infectol. Pediátrica - área de atuaç. da Pediatria(33)	3		3		3
Infectologia(63)	5		5		5
Med. Intens. Pediátrica - área de atuação da Ped.(105)	2		2		2
Medicina Intensiva(201)	4		4		4
Neonatologia - área de atuação da Pediatria(57)	6		6		6
Neurocirurgia(36)	5		5		5
Neurologia(58)	6		6		6
Obstetrícia e Ginecologia(73)	24		24		24
Oftalmologia(72)	6		6		6

PROGRAMA / CENTRO / NÍVEL	PRESENCIAL		PRESENCIAL Total	EAD	TOTAL GERAL
	REGULAR	ALUNO ESPECIAL		REGULAR	
Ortopedia e Traumatologia(106)	9		9		9
Otorrinolaringologia(1)	6		6		6
Patologia(34)	3		3		3
Pediatria(74)	20		20		20
Pneumologia(6)	4		4		4
Psiquiatria(210)	9		9		9
Reumatologia(12)	4		4		4
Transplante de Córnea - área de atuação da Oftalm(359)	1		1		1
Urologia(69)	3		3		3
ESPECIALIZAÇÃO - RESIDÊNCIA MÉDICA Total	207		207		207
ESPECIALIZAÇÃO - RESIDÊNCIA MULTIPROFISSIONAL					
Saúde da Família(312)	19		19		19
Saúde da Mulher(343)	8		8		8
ESPECIALIZAÇÃO - RESIDÊNCIA MULTIPROFISSIONAL Total	27		27		27
CCS Total	463		463		463
CECA					
ESPECIALIZAÇÃO					
Comunicação e Cultura Política(434)	25		25		25
Design Digital(354)	22		22		22
Docência na Educação Superior(81)	27		27		27
Educação de Jovens e Adultos(216)	22		22		22
Ergonomia(263)	13		13		13
Gestão Estratégica de Design e Inovação(183)	8		8		8
Moda: Produto e Comunicação(122)	23		23		23
Psicopedagogia(38)	12		12		12
Trabalho Pedagógico em Educação Infantil(200)	23		23		23
ESPECIALIZAÇÃO Total	175		175		175
CECA Total	175		175		175
CEFE					
ESPECIALIZAÇÃO					
Educação Física na Educação Básica(162)	5		5		5
Treinamento Desportivo(32)	29		29		29
ESPECIALIZAÇÃO Total	34		34		34
ESPECIALIZAÇÃO-EAD					
Educação Física Inclusiva (Apucarana)(398)				22	22
Educação Física Inclusiva (Arapongas)(390)				38	38
Educação Física Inclusiva (Astorga)(389)				15	15
Educação Física Inclusiva (Bandeirantes)(396)				29	29
Educação Física Inclusiva (Céu Azul)(393)				17	17
Educação Física Inclusiva (Cidade Gaúcha)(397)				12	12
Educação Física Inclusiva (Goioere)(395)				19	19
Educação Física Inclusiva (Ivaiporã)(392)				9	9
Educação Física Inclusiva (Laranjeiras do Sul)(391)				13	13
Educação Física Inclusiva (Londrina)(429)				46	46
Educação Física Inclusiva (Ponta Grossa)(394)				33	33
Educação Física Inclusiva (Siqueira Campo)(387)				15	15
Educação Física na Educação Básica (Apucarana)(401)				7	7
Educação Física na Educação Básica (Arapongas)(361)				28	28
Educação Física na Educação Básica (Cruz. Oeste)(400)				9	9
Educação Física na Educação Básica (Londrina)(430)				16	16
Educação Física na Educação Básica (Ponta Grossa)(399)				28	28
ESPECIALIZAÇÃO-EAD Total				356	356
CEFE Total	34		34	356	390
CESA					
ESPECIALIZAÇÃO					
Contabilidade e Controladoria Empresarial(159)	26		26		26
Contabilidade Financeira e Tributária(347)	21		21		21
Direito Civil e Processo Civil(158)	79		79		79
Direito do Estado(185)	65		65		65
Direito e Processo Penal(134)	83		83		83
Direito Empresarial(135)	45		45		45

PROGRAMA / CENTRO / NÍVEL	PRESENCIAL		PRESENCIAL Total	EAD	TOTAL GERAL
	REGULAR	ALUNO ESPECIAL		REGULAR	
Direito Internacional e Econômico(202)	1		1		1
Direito Previdenciário(308)	30		30		30
Economia Ambiental: Valoração, Licenc., Aud., Ed.(265)	5		5		5
Economia Empresarial(113)	25		25		25
Finanças Corporativas(346)	32		32		32
Gestão Industrial e Negócios(101)	22		22		22
MBA em Gestão de Marketing e Propaganda(8)	26		26		26
MBA em Gestão de Pessoas(301)	16		16		16
Perícia Contábil e Auditoria(240)	36		36		36
ESPECIALIZAÇÃO Total	512		512		512
ESPECIALIZAÇÃO-EAD					
Gestão Pública (Céu Azul)(358)				20	20
Gestão Pública (Diamante do Norte)(341)				20	20
Gestão Pública (Faxinal)(386)				56	56
Gestão Pública (Londrina)(340)				28	28
Gestão Pública (Ubiratã)(342)				10	10
ESPECIALIZAÇÃO-EAD Total				134	134
CESA Total	512		512	134	646
CLCH					
ESPECIALIZAÇÃO					
Antropologia: Diferença, Desigualdade e Poder(427)	12		12		12
Ensino de Línguas Estrangeiras(146)	12		12		12
Ensino de Sociologia(7)	23		23		23
Filosofia Moderna e Contemp.: asp. éticos e polít.(75)	1		1		1
Filosofia Política e Jurídica(123)	10		10		10
Língua Portuguesa(79)	19		19		19
Religiões e Religiosidades(317)	11		11		11
ESPECIALIZAÇÃO Total	88		88		88
ESPECIALIZAÇÃO-EAD					
Ensino de Inglês para Crianças (Apucarana)(409)				67	67
Ensino de Inglês para Crianças (Assaí)(365)				17	17
Ensino de Inglês para Crianças (Cidade Gaúcha)(410)				15	15
Ensino de Inglês para Crianças (Ivaiporã)(407)				12	12
Ensino de Inglês para Crianças (Laranjeiras Sul)(403)				8	8
Ensino de Inglês para Crianças (Londrina)(431)				32	32
Ensino de Inglês para Crianças (Pato Branco)(406)				11	11
Ensino de Inglês para Crianças (Ponta Grossa)(402)				45	45
Ensino de Inglês para Crianças (Siqueira Campos)(404)				32	32
ESPECIALIZAÇÃO-EAD Total				239	239
CLCH Total	88		88	239	327
CTU					
ESPECIALIZAÇÃO					
Engenharia de Estruturas(245)	56		56		56
Engenharia de Segurança do Trabalho(47)	36		36		36
Projeto Arquitetônico: Comp. e Tecn. do Amb. Const(138)	34		34		34
ESPECIALIZAÇÃO Total	126		126		126
CTU Total	126		126		126
LATO SENSU Total	1573	1	1574	1180	2754
TOTAL	3.935	489	4.424	1.180	5.604

Fonte: APDAC91 (16/10/2018).

2.2.4 NÚMERO DE ALUNOS DE PÓS-GRADUAÇÃO MATRICULADOS NOS CENTROS DE ESTUDOS, NOS ANOS DE 2013 A 2017

A Tabela 59 traz os números relativos ao quantitativo de alunos matriculados na Pós-Graduação nos Centros de Estudos da UEL, entre os anos de 2013 a 2017, segundo a data de referência de emissão do relatório no Sistema UEL, imediatamente acima dos valores.

Tabela 59-Número de alunos de Pós-Graduação matriculados nos Centros de Estudos da UEL, entre os anos de 2014 e 2018 (30/11).

Tipo:	Modalidade:	Centro:	TipoAluno:	2014	2015	2016	2017	2018	
PRESENCIAL	LATO SENSU	CCA	REGULAR	55	62	65	66	62	
		CCB	REGULAR	62	56	66	69	52	
		CCE	ALUNO ESPECIAL						1
			REGULAR	97	115	112	46	55	
		CCS	REGULAR	476	450	483	431	459	
		CECA	ALUNO ESPECIAL	1					
			REGULAR	256	200	224	234	163	
		CEFE	REGULAR	78	65	50	35	34	
		CESA	REGULAR	591	618	666	648	503	
		CLCH	REGULAR	131	124	137	70	82	
		CTU	REGULAR	116	108	107	120	119	
		STRICTO SENSU	CCA	ALUNO ESPECIAL	50	35	40	28	42
				REGULAR	356	376	369	374	345
			CCB	ALUNO ESPECIAL	36	23	16	20	27
				REGULAR	318	355	359	365	370
	CCE		ALUNO ESPECIAL	68	40	63	43	46	
			REGULAR	423	465	495	506	492	
	CCS		ALUNO ESPECIAL	15	14	24	33	36	
			REGULAR	172	182	204	245	273	
	CECA		ALUNO ESPECIAL	89	84	90	103	76	
			REGULAR	102	115	135	133	146	
	CEFE		ALUNO ESPECIAL	16	17		18	8	
			REGULAR	95	108	111	108	100	
	CESA		ALUNO ESPECIAL	61	77	111	108	109	
			REGULAR	124	131	145	155	161	
	CLCH		ALUNO ESPECIAL	101	78	54	56	84	
			REGULAR	331	292	284	304	317	
	CTU		ALUNO ESPECIAL	23	33	46	38	56	
			REGULAR	68	69	80	99	106	
	EAD	LATO SENSU	CCB	REGULAR				273	259
			CCE	REGULAR				237	190
			CEFE	REGULAR				371	356
			CESA	REGULAR	182	113		174	134
CLCH			REGULAR				258	238	
Total Geral				4.493	4.405	4.536	5.768	5.501	

Fonte:APDAC91(30/11) – gerado em 23/04/2018 / 2018 em 30/11/2018

MODALIDADE / PROGRAMA / CENTRO	2007	2008	2009	2010	2011	2012	2013	2014	2015	2016	2017	TOTAL
CCE	193	164	183	146	113	139	137	79	56	96	74	1.380
CCS	214	174	195	117	91	85	142	70	107	67	89	1.351
CECA	214	266	186	233	141	135	177	172	129	122	139	1.914
CEFE	27		13	16	18	11	5	26	43	46	32	237
CESA	574	406	381	490	513	493	527	448	367	522	542	5.263
CLCH	133	117	110	94	107	100	101	115	54	77	74	1.082
CTU	55	36	43	40	52	48	54	50	61	55	61	555
ESPECIALIZAÇÃO Total	1.502	1.224	1.175	1.189	1.106	1.058	1.225	1.040	859	1.028	1.059	12.465
ESPECIALIZAÇÃO - RESIDÊNCIA												
CCA	15	16	16	16	24	22	24	23	25	24	36	241
CCS	73	71	95	134	127	103	110	127	140	153	161	1.294
ESPECIALIZAÇÃO - RESIDÊNCIA Total	88	87	111	150	151	125	134	150	165	177	197	1.535
LATO SENSU Total	1.590	1.311	1.286	1.339	1.257	1.183	1.359	1.190	1.024	1.205	1.256	14.000
STRICTO SENSU												
DOUTORADO												
CCA	25	31	36	31	27	39	37	35	51	43	33	388
CCB	4	3	3	5	13	8	22	20	23	34	31	166
CCE	3	4	8	1	8	11	17	23	18	24	36	153
CCS	8	13	7	6	3	7	5	11	17	15	20	112
CEFE							2	3	6	12	19	42
CESA								1	2	9	4	16
CLCH	15	11	11	13	20	21	19	25	33	23	18	209
DOUTORADO Total	55	62	65	56	71	86	102	118	150	160	161	1.086
MESTRADO												
CCA	51	50	52	61	55	68	58	66	48	48	45	602
CCB	71	56	57	65	73	75	82	76	72	78	59	764
CCE	52	60	66	75	66	66	86	86	85	93	80	815
CCS	20	26	17	20	7	60	48	63	40	64	54	419
CECA	20	27	35	34	36	51	41	53	58	45	60	460
CEFE	5	5	14	15	18	19	17	16	12	23	17	161
CESA	29	26	27	45	43	52	42	47	51	48	46	456
CLCH	36	40	40	49	49	65	77	68	71	73	63	631
CTU	11	13	15	19	14	21	16	29	23	22	25	208
MESTRADO Total	295	303	323	383	361	477	467	504	460	494	449	4.516
MESTRADO PROFISSIONAL												
CCA										7	11	18
CCE							20	4	9	9	6	48
CCS				13	11		20	5	3			52
CECA				10	22	22						54
CLCH									15	22	5	42
MESTRADO PROFISSIONAL Total				23	33	22	40	9	27	38	22	214
STRICTO SENSU Total	350	365	388	462	465	585	609	631	637	692	632	5.816
PRESENCIAL Total	1.940	1.676	1.674	1.801	1.722	1.768	1.968	1.821	1.661	1.897	1.888	19.816
EAD												
LATO SENSU												
ESPECIALIZAÇÃO-EAD												
CESA								46	2	52		100
ESPECIALIZAÇÃO-EAD Total								46	2	52		100
LATO SENSU Total								46	2	52		100
EAD Total								46	2	52		100
REGULAR Total	1.940	1.676	1.674	1.801	1.722	1.768	1.968	1.867	1.663	1.949	1.888	19.916
TOTAL	1.940	1.676	1.674	1.801	1.722	1.768	1.968	1.867	1.663	1.949	1.888	19.916

Fonte: APDAC92 gerado em (20/08/2018). * Alunos regulares

Gráfico 21- STRICTO SENSU - Alunos regulares concluintes da Pós-Graduação da UEL, nos anos de 2007 a 2017.



Gráfico 22- LATO SENSU - Alunos concluintes regulares da Pós-Graduação da UEL, nos anos de 2008 a 2017.



Tabela 61-Número de alunos concluintes regulares de Pós-Graduação, nos Programas e nos Centros de Estudos da UEL, nos anos de 2007 a 2017.

MODALIDADE / PROGRAMA / CENTRO	2007	2008	2009	2010	2011	2012	2013	2014	2015	2016	2017	TOTAL
REGULAR												
PRESENCIAL												
LATO SENSU												
CCA												
Gestão de Qualidade de Alimentos (126)		37										37
Med. Vet. - área Clín. Méd., Cir. Rep. Gdes Anim. (3)									3	3	3	12
Med. Vet. área Cl. Méd,Cir. Rep.Gr. An. (3)	3	3			3	3	2	3				19
Med. Veter. - área Clín. Cirúrg. de An. Companhia (321)									3	4	5	17
Med. Veter. - área d Diagnóstico p/Imagem An. Comp (324)									1	1	1	4
Med. Veter. - área de Anestesiologia de An. Comp. (323)									1	2		8
Med. Veter. - área de Clín. Méd. Anim.de Companhia (320)									5	5	5	20
Med. Veter. - Aréa de Patologia Animal (120)		1	3	2								6
Med. Veter. - área de Saúde Pública Veterinária (329)									1	1	1	4
Med. Veter. - área de Teriogenologia de An. Comp. (322)									1	1	1	4
Med. Veter. Área de Med. Anim. Companhia (4)	8	9	8	9	11	11		11				67
Med. Veterin. - área de Patologia Animal (120)					3	3						6
Med. Veterin. - área Med. Vet. Prev. (121)					6	5						11
Medic. Veter. na área de Med. Aviária (279)							1	1			1	3
Medicina Veter. - área de Insp. de Leite e Deriv. (330)									2	2	2	10

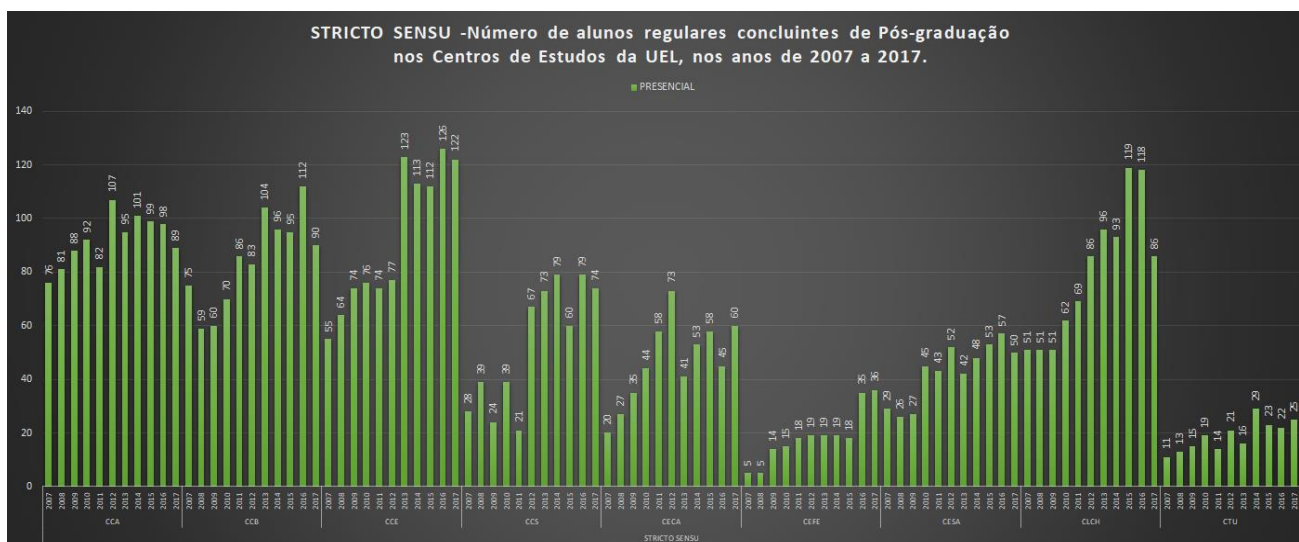
MODALIDADE / PROGRAMA / CENTRO	2007	2008	2009	2010	2011	2012	2013	2014	2015	2016	2017	TOTAL
Medicina Veter. - área de Moléstias Infecciosas (331)								2	2	2	2	8
Medicina Veter. - área de Moléstias Parasitárias (328)								1	1	1	1	4
Medicina Veterin. - área de Patol. Clínica Veterin (326)								1	1		1	3
Medicina Veterinária - Área de Med. Vet. Prev. (121)	3	3	3	2	1							12
Medicina Veterinária - Área de Patologia Animal (120)	1											1
Medicina Veterinária - área de Patologia Animal (327)								1	1	2	2	6
Medicina Veterinária - área de Toxicologia Veterin (325)								1	1	1	1	4
Medicina Veterinária na área de Med. Vet. Prev. (121)							6					6
Medicina Veterinária na área de Patologia Animal (120)							3					3
CCA Total	52	16	16	16	24	22	24	23	25	24	36	278
CCB												
Biologia Aplicada à Saúde (117)	28	26	28	15	17	12	13	10	9	4	1	163
Biologia Tecidual (332)								14		8		22
Ciências Fisiológicas (87)	2	10	10	12	16	7						57
Clínica Psicanalítica (53)								11	14		20	45
Ensino de Ciências Biológicas (282)					8	13	9	8	11	7	13	69
Fisiologia (87)							8	15				23
Fisiologia: Teoria e Prática (87)									3	9	4	16
Genética Aplicada (315)							17	13	5	15	10	60
Psicologia Aplicada à Educação (118)	1	11		10	6							28
Psicologia Clínica Psicanalítica (53)	8	14	13	16	11	15	16					93
Psicologia no Contexto Sócio-Educacional (118)								9				9
Psicologia Organizacional e do Trabalho (30)	16		13		13		19					61
CCB Total	55	61	64	53	71	47	82	80	42	43	48	646
CCE												
Anál., Proj. e Ger. de Sist. em Intel. Negócios (268)			34	1	1							36
Análise Ambiental em Ciências da Terra (141)	29	12	10	1								52
Análise e Educação Amb. em Ciências da Terra (141)				29	19	26	15	12	3			104
Análise, Proj. e Ger. Sist. c/ênfase em Int. Neg. (268)										14	12	26
Análise, Proj. e Ger. de Sist. com ênf. Intel. Neg (268)							9	8	1			18
Astrobiologia (207)							10	1				11
Bioquímica Aplicada (45)	13	11	14	10	15	14	9	5				91
Biotecnologia (45)									9	10	5	24
Desenvolvimento de Aplicações para Web (194)	1											1
Educação Matemática (40)	12	18	16	15	11	16	14	3	13	4	11	133
Eng. de Produção com Enfoque em Pesq. Operacional (205)	4	3										7
Engenharia de Prod. com Enf. em Pesq. Operacional (205)		7	15									22
Engenharia de Prod. com enfoque em Pesq. Operac. (205)			9	9								18
Engenharia de Software e Banco de Dados (191)	24	31	18	12	16	17	13	8	3	21	14	177
Engenharia Prod. c/enfoque Pesq. Oper. (205)			1	8	4							13
Ensino de Física (96)								4		4	1	9
Ensino de Geografia (52)	7	14	10	16	11	13	9	9	7	7	7	110
Estatística (197)	18	17	13	12								60
Estatística com ênfase em Educação (197)					5	8	7					20
Estatística com ênfase em Pesquisa Quantitativa (287)					9	11	11	12	6	13	8	70
Física para o novo Ensino Médio (96)	5	4	6	5	4	6	5					35
Informática na Educação (164)	35	17	20	14	6	5	5					102
MBA em Gestão de Projetos de Software e de Redes (289)										11	3	14
Origem e Evol. Univ., da Terra e da Vida (207)		2	1									3
Química do Cotidiano na Escola (115)	8	8	6	14	3	8	9	5	7	1		69
Redes de Computadores e Comunicação de Dados (177)	37	20	10		9	15	8	12	7	11	13	142
Teste de Software (334)							13					13
CCE Total	193	164	183	146	113	139	137	79	56	96	74	1.380
CCS												
Análises Clínicas (139)	17	22	37	25	27	22	28	21	2	24	19	244
Análises Clínicas (299)						3	4	4	4	4	6	25
Anestesiologia (66)	4	4	3	5	2	2	5	5	3	3	4	40
Angiorradiologia e Cirurg. Endovascular (241)		1		1	1							3
Angiorradiologia e Cirurgia Endovascular (241)						1	1	1	1	1	1	6
Assistência de Enfermagem a Pacientes com Feridas (180)	19											19
Bioética (128)	18	17	9									44
Cardiologia (11)	3	1	2		1	2	2	2	1	3	3	20
Centro Cir. e Central Mater. Esterilizado (220)		2	3		2	2						9
Cirurgia Geral (68)	7	6	6	6	6	6	8	8	8	8	8	77
Cirurgia Pediátrica (62)	1	1		1	1		1		1	1	1	8
Cirurgia Vasculiar (5)	1		1	1	1	1	1	1	1	1	1	10
Clínica Médica (61)	14	11	11	12	12	12	13	11	15	16	15	142
Controle de Infecção em Serviços de Saúde (172)		23	21	10	3							57
Controle de Infecção Hospitalar e em Serv. Saúde (172)					16	20	25	15				76
Controle de Infecção Rel. à Assistência à Saúde (172)									10	14	23	47
Cuidados Intensivos no Adulto (310)							2	3	3	3	2	13
Dentística (369)											2	2
Dentística Restauradora (247)						6						6
Dermatologia (10)	2	2	2	2	2	2	2	2	2	3	3	24
Endocrinologia (2)	2	2	2	2	2	2						12
Endocrinologia e Metabologia (2)							2	2	2	2	2	10
Endodontia (192)	11		12		8		7		6			44

MODALIDADE / PROGRAMA / CENTRO	2007	2008	2009	2010	2011	2012	2013	2014	2015	2016	2017	TOTAL
Enf. C. Cir., Rec. Anest., Centr. Mat. Esteril. (43)		12	1									13
Enfermagem de Centro Cirúrgico e Centro de Mater. (43)	14			1								15
Enfermagem em Infectologia (360)											2	2
Fisioterapia em Pediatria (260)				2	2	2	2	2	3	3	2	18
Fisioterapia em Uroginecologia e Obstet. Funcional (319)								2	2	2	2	8
Fisioterapia Neuro Funcional (adulto) (112)		2	2	2	2	1	2	3	3	3	3	23
Fisioterapia Neurológica (adulto) (112)	2											2
Fisioterapia Pulmonar (111)	2	2	2	2	4	3	5	5	5	5	5	40
Fisioterapia Traumatológico-Ortopédica Funcional (242)			2	3	2	2	2	2	2	2	3	20
Gastroenterologia (35)	1		1	1		1		1	1	1	1	8
Gerência de Serviços de Enfermagem (224)		3	3	9	8	7	5	6	8	8	8	65
Gestão Pública Hospitalar (284)				26								26
Infeção Hospitalar (172)	19	7										26
Infectol. Pediátrica - área de atuaç. da Pediatria (33)										1	1	2
Infectologia (63)	2	1	2	1	1	2	1	2	1		2	15
Infectologia Pediátrica - área de atuação da Ped. (33)						1	1					2
Med. Intens. Pediátrica - área de atuação da Ped. (105)							1	1	1	2	2	7
Medicina Intensiva (201)	1	1		2		1	2	1			1	9
Medicina Preventiva e Social (76)				1								1
Médico-Cirúrgica (222)		2	2	6	6	5						21
Nefrologia (149)			1									1
Neonatal (223)		2	1	4	3	3	4	3	3	4	3	30
Neonatologia - área de atuação da Pediatria (57)								1		2	2	5
Neurocirurgia (36)	1	1	1		1	1	1	1		1	1	9
Neurologia (58)			2	2	2	2	2	2	2	2	2	18
Nutrição Clínica e Alimentos Funcionais (163)							37	27	32	17	23	136
Nutrição e Metabolismo na Prática Clínica (163)	34	36	29	29	17	1	17					163
Obstetrícia e Ginecologia (73)	7		6	8	4	8	6	9	7	8	8	71
Odont. - Cir. e Traum. Buco-Maxilo-Facial (244)						1	2					3
Odont. área de Cirurgia e Traum. Buco-Max.-Facial (244)				2	2							4
Odont. na área Cir. e Traumat. Buco-Maxilo-Facial (244)								2	2	2	2	8
Odontopediatria (190)	6	6	3	11		5		5				36
Odontopediatria (232)	6	6	6	3	3	3	3	3	3	2	3	41
Oftalmologia (72)	2	2	2	2	2	2	2	2	1	2	2	21
Ortodontia (70)			12			2	1	2	4			23
Ortopedia e Traumatologia (106)	2	2	2	2	2	2	3	1	3	3	3	25
Otorrinolaringologia (1)	1	1	1	1	2	1	2	2	2	2	2	17
Patologia (34)	1	1	1			1		1				5
Pediatria - área Med. Intens. Ped.(R-3) (105)				2	1	1						4
Pediatria (74)	4	5	8	7	7	9	10	10	10	10	10	90
Periodontia (189)		10	10		6							26
Periodontia (296)						1		1		1	1	4
Perioperatória (220)							4	3	4	4	4	19
Pneumologia (6)										1		1
Prótese Dentária (370)											2	2
Psiquiatria (210)	2	2		2	2	2	2	2	2	2	2	20
R3 Op. da Pediatria - área de Med. Intens. Ped. (105)	1	2										3
R3 Op. da Pediatria - área de Neonatologia (57)	1	2	2	2	2	2						11
R3 Op. da Pediatria - área Infect. Pediát. (33)	1			1	1							3
Radiologia e Diagnóstico por Imagem (13)	1	1	1	2	2							7
Radiologia Odontológica e Imaginologia (344)									1		1	2
Recursos Terapêuticos e Técnicas Posturais (182)	22											22
Recursos Terapêuticos Manuais e Posturais (182)		20		15								35
Reumatologia (12)			1	1	1	1	2	2	2	1	1	12
Saúde Coletiva (48)	21											21
Saúde da Criança (221)		2	2	4	4	4	4	4	4	4	4	36
Saúde da Família (179)	18											18
Saúde da Família (246)			13	29	30							72
Saúde da Família (312)								10	9	10	10	39
Saúde da Mulher (343)									14	16	14	44
Saúde Mental (195)	15	21	24		14	29	27		53	12	22	217
Toxicologia Aplicada à Vigilância Sanitária (262)			37									37
Transplante de Córnea - área de atuação da Oftalm (359)										1		1
Urgência e Emergência (311)								3	3	2	3	11
Urologia (69)	1	1	1	1	1	1	1	1	1	1	1	11
CCS Total	287	245	290	251	218	188	252	197	247	220	250	2.645
CECA												
Animação em Mídias Digitais (307)						6	7	9				22
Arte Visual (249)				25								25
Avaliação (116)		11										11
Avaliação Educacional (116)	1											1
Comunicação com o Mercado (208)	22	27						17	18	14	22	120
Comunicação Organiz.: Gestão Estratégica (14)				22	17	17	15					71
Comunicação Organizacional: Gestão Estratégica (14)		20	22									42
Comunicação Popular e Comunitária (176)	20	7	12	12	10	11	16	13	1	10	5	117
Design Digital (354)										2	7	9
Docência na Educação Superior (81)							6	13	15	10	19	63
Educação de Jovens e Adultos (216)	14	7	10	7		2	10			3	2	55
Educação Especial - Deficiência Mental (80)			5	4								9

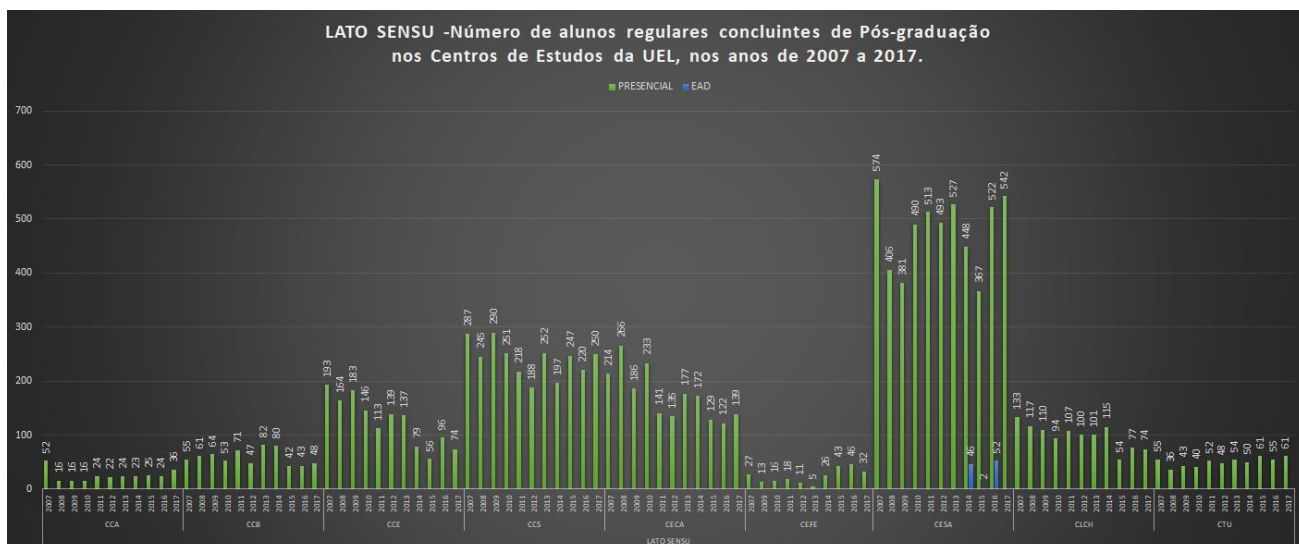
MODALIDADE / PROGRAMA / CENTRO	2007	2008	2009	2010	2011	2012	2013	2014	2015	2016	2017	TOTAL
Ergonomia (263)			9	13	3	15	6	12	3	2	5	68
Eventos: Estrat. de Planej. e Organiz. (233)				18								18
Eventos: Estratégias de Planejamento e Organização (233)		18	17									35
Fotografia: praxis e discurso fotográfico (110)	27	26	24	22	19	25	22	19	21	14		219
Gestão de Arquivos e Tecnologias Aplicadas (353)									16			16
Gestão de Arquivos Empresariais (266)					13							13
Gestão de Biblioteca Escolar (333)						1	16	10		13		40
Gestão de Bibliotecas Universitárias (281)				14	2							16
Gestão do Design (183)	22	23	10	10	14	2						81
Gestão Estratégica da Comunicação Organizacional (14)	19											19
Gestão Estratégica de Design (183)						7	19	10	3			39
Gestão Estratégica de Design e Inovação (183)									1	10	23	34
História e Teorias da Arte: Modern. e Pós-Mod. (184)	18	3										21
História e Teorias da Arte:Modernidade e Pós-Moder (184)	1											1
Informação, Conhecimento e Sociedade (108)	10	15		1								26
Metodologia da Ação Docente (81)	16	33	20	19	16	16	21					141
Moda e Cultura (122)	9	15	3									27
Moda: Produto e Comunicação (122)			14	23	21	12	17	13	8	21	15	144
Música (219)	16	6		14	2	9	9	6	13			75
Psicopedagogia (38)	19	30	38	29	24	12	13	25	11	22	16	239
Trabalho Pedagógico em Educação Infantil (200)		25	2					25	19	1	25	97
CECA Total	214	266	186	233	141	135	177	172	129	122	139	1.914
CEFE												
Atividade Física Relacionada à Saúde (251)					10	2						12
Atividades de Academia (252)								13				13
Aval., Prescr. e Orient. Progr. de Ex. Fís. (253)				16	4							20
Educação Física na Educação Básica (162)	11		13		4	9	5	13	4	10	5	74
Treinamento Desportivo (32)	16								39	36	27	118
CEFE Total	27		13	16	18	11	5	26	43	46	32	237
CESA												
Adm. Pública para Gest. do Sist. Est. de Agricult. (288)					29							29
Administração de Marketing e Propaganda (8)	40	58	26	28	32	34	26	27	19	17	25	332
Administração Hospitalar (193)	59	1	38									98
Administração Industrial (101)	37	30	26	26	28	16	21					184
Contabilidade e Controladoria Empresarial (159)	32		44	43	31	37	42	40	30	27	27	353
Contabilidade Financeira e Tributária (347)									36	38	42	116
Direito Ambiental (350)										11	20	31
Direito Civil e Processo Civil (158)	115	57	27	118	13	94	87	61	69	40	71	752
Direito de Família à Luz da Responsabilidade Civil (243)						25	3					28
Direito de Família e Sucessões (243)		28	5									33
Direito de Integr. e do Comércio Internacional (202)	8											8
Direito do Estado (185)	97	59	20	71	101	53	76	67	14	84	80	722
Direito e Processo Penal (134)	45	28	19	70	54	43	61	52	33	79	68	552
Direito Empresarial (135)	28	23	50	19	26	46	45	36	20	36	25	354
Direito Internacional e Econômico (202)		2	32	19	36	6	37	7	9	12	3	163
Direito Previdenciário (308)						18	30	35	19	40	50	192
Econ. Meio Amb.: Valoração,Licenc.,Audit. e Ed.Amb (265)						22	16	24	17			79
Econom. Meio Amb.: Valoração, Licenc. e Ed. Amb. (265)					24							24
Economia Ambiental: Valoração, Licenc., Aud., Ed. (265)										22	20	42
Economia do Meio Ambiente (265)				18								18
Economia Empresarial (113)	28	23	26	22	21	2	24	18	15	13	10	202
Finanças Corporativas (346)									21	21	20	62
Formulação e Gestão de Políticas Públicas (231)	26	35	36									97
Gestão Contemporânea de Recursos Humanos (154)	31	32	32	29	30	24	26	15				219
Gestão de Centros de Socioeducação (285)					29							29
Gestão de Políticas para a Criança e Juventude (286)					36							36
Gestão Hospitalar e Serviços de Saúde (303)						28						28
Gestão Industrial e Negócios (101)								12	23	28	24	87
MBA em Gestão de Peq. Empresas de Base Tecnol. (215)	28											28
MBA em Gestão de Pessoas (301)						16	9	25	1	25	26	102
Perícia Contábil e Auditoria (240)		30		27	23	29	24	29	41	29	31	263
CESA Total	574	406	381	490	513	493	527	448	367	522	542	5.263
CLCH												
Ensino de Línguas Estrangeiras (146)	22	16	12	2	17	13	7	14	12	5	13	133
Ensino de Sociologia (7)	12	11	15	13	18	13	13	13	4	10	17	139
Espanhol: Língua, Literatura e Metodologia (305)						4	11	2				17
Filosofia Moderna e Contemp.: asp. éticos e polít. (75)							11	13	5	9	6	44
Filosofia Moderna e Contemporânea (75)	5	8	8	12	10	5	2					50
Filosofia Política e Jurídica (123)	6	21	13	5	4	14	8	9	7	18	12	117
História e Filosofia da Ciência (125)	3				6	2	5			2		18
História Social e Ensino de História (29)	19	23	15	20	11	19	1					108
Língua Inglesa (31)	23	13	10	11	11	4	8	15	1			96
Língua Portuguesa (79)	29	23	23	21	29	17	8	16	13	11	16	206
Literatura Brasileira (82)	14	2	14	10	1	9	7	14	5	8	1	85
Patrimônio e História (316)							10	18	1	12	1	42
Religiões e Religiosidades (317)							10	1	6	2	8	27
CLCH Total	133	117	110	94	107	100	101	115	54	77	74	1.082

MODALIDADE / PROGRAMA / CENTRO	2007	2008	2009	2010	2011	2012	2013	2014	2015	2016	2017	TOTAL
CTU												
Arquitetura e Pós-Modernidade (138)	30	18	15									63
Engenharia de Estruturas (245)			1	1	3	4	3	2	8	9	12	43
Engenharia de Segurança do Trabalho (47)	25	18	26	24	25	18	28	24	25	24	26	263
Projeto Arq.: Comp. e Tecn. Amb. Const. (138)			1	15	24	26	23	24	24			137
Projeto Arquitetônico: Comp. e Tecn. do Amb. Const (138)										19	23	42
Sistemas Eletrônicos Embarcados (357)									4	3		7
CTU Total	55	36	43	40	52	48	54	50	61	55	61	555
LATO SENSU Total	1.590	1.311	1.286	1.339	1.257	1.183	1.359	1.190	1.024	1.205	1.256	14.000
STRICTO SENSU												
CCA												
Agronomia (132)	6	20	15	17	10	21	14	14	16	10	15	158
Agronomia (9)	22	19	19	22	16	28	15	20	14	18	8	201
Ciência Animal (165)	8	8	11	4	11	13	16	16	26	26	12	151
Ciência Animal (42)	15	20	20	21	25	29	29	30	23	23	19	254
Ciência de Alimentos (50)	11	3	10	10	6	5	7	5	9	7	6	79
Ciência de Alimentos (92)	14	11	13	18	14	11	14	16	11	7	18	147
Clínicas Veterinárias (356)										7	11	18
CCA Total	76	81	88	92	82	107	95	101	99	98	89	1.008
CCB												
Análise do Comportamento (212)	15	10	10	11	10	16	22	14	14	22	18	162
Ciências Biológicas (151)	9	12	12	11	14	18	15	21	16	11	14	153
Ciências Biológicas (309)								1	2	8	7	18
Ciências Fisiológicas - Multicêntrico (277)					7	3	7	3	4	5	5	34
Ciências Fisiológicas - Multicêntrico (278)							2	1	3	4	2	12
Genética e Biologia Molecular (271)							5	6	6	8	7	32
Genética e Biologia Molecular (65)	20	11	12	18	19	13	12	11	14	12	4	146
Microbiologia (171)	4	3	3	3	6	4	4	7	4	5	8	51
Microbiologia (99)	16	12	14	10	11	12	15	12	13	10	8	133
Patologia Experimental (167)	11	11	9	15	12	13	11	15	11	18	10	136
Patologia Experimental (236)				2	7	4	11	5	8	9	7	53
CCB Total	75	59	60	70	86	83	104	96	95	112	90	930
CCE												
Bioenergia (295)					3	4	5	7	11	5	5	40
Biotecnologia (169)	6	8	8	8	8	8	9	9	6	5	8	83
Biotecnologia (338)										1	5	6
Ciência da Computação (256)				3	9	3	11	12	8	17	12	75
Ensino de Ciências e Educação Matemática (168)	18	17	18	16	13	20	22	19	13	17	12	185
Ensino de Ciências e Educação Matemática (235)					6	5	14	13	7	8	15	68
Ensino de Física (Mestrado Nacional Profissional) (348)									1	3	2	6
Física (102)	5	9	8	9	3	5	8	7	6	7	9	76
Física (133)	3	4	8	1	2	5	1	4				28
Física (291)								2	3	5	4	14
Geografia (152)				20	11	16	14	19	16	16	14	126
Geografia (336)								1	1	5	6	13
Geografia, Meio Ambiente e Desenvolvimento (152)	10	17	14	5								46
Matemática (PROFMAT - Rede Nacional) (313)							20	4	8	6	4	42
Matemática Aplicada e Computacional (237)			5	4	5	2	5	3	8	7	2	41
Química (145)				3	12	8	11	10	17	19	18	98
Química (275)						1	2	3	7	5	6	24
Química dos Recursos Naturais (145)	13	9	13	7	2		1					45
CCE Total	55	64	74	76	74	77	123	113	112	126	122	1.016
CCS												
Ciências da Reabilitação (294)					3	7	9	17	5	9	7	57
Ciências da Reabilitação (351)										2		2
Ciências da Saúde (297)					1	13	13	16	13	13	18	87
Ciências da Saúde (298)						2	3	5	11	10	10	41
Enfermagem (300)						18	18	7	15	23	20	101
Fisiopatologia Clínica e Laboratorial (375)											1	1
Gestão de Serviços de Saúde (258)				13	11							24
Medicina e Ciências da Saúde (156)	8	13	7	6	3							37
Medicina e Ciências da Saúde (97)	18	13	17	4								52
Odontologia (292)					2	8	7	8	7	5	7	44
Saúde Coletiva (280)						5	2	6	6	3	10	32
Saúde Coletiva (54)	2	13		16	1	14	1	15		14	1	77
Toxicologia Aplicada à Vigilância Sanitária (302)							20	5	3			28
CCS Total	28	39	24	39	21	67	73	79	60	79	74	583
CECA												
Ciência da Informação (337)								13	17	3	18	51
Comunicação (255)				13	10	10	12	12	15	14	19	105
Educação (18)	20	27	35	21	26	41	29	28	26	28	23	304
Gestão da Informação (257)				10	22	22						54
CECA Total	20	27	35	44	58	73	41	53	58	45	60	514

MODALIDADE / PROGRAMA / CENTRO	2007	2008	2009	2010	2011	2012	2013	2014	2015	2016	2017	TOTAL
CEFE												
Educação Física (225)	5	5	14	15	18	19	17	16	12	23	17	161
Educação Física (306)							2	3	6	12	19	42
CEFE Total	5	5	14	15	18	19	19	19	18	35	36	203
CESA												
Administração (131)	11	8	8	9	5	4						45
Administração (290)						8	9	10	10	12	15	64
Direito Negocial (86)	10	9	11	20	25	21	18	17	23	19	13	186
Economia Regional (270)				7	5	8	6	10	9	8	10	63
Serviço Social e Política Social (150)	8	9	8	9	8	11	9	10	9	9	8	98
Serviço Social e Política Social (314)								1	2	9	4	16
CESA Total	29	26	27	45	43	52	42	48	53	57	50	472
CLCH												
Ciências Sociais (142)	9	12	6	5	13	15	12	14	12	16	8	122
Estudos da Linguagem (160)	13	20	15	13	13	14	25	17	21	10	19	180
Estudos da Linguagem (187)	12	5	6	9	12	13	15	14	19	13	8	126
Filosofia (293)						8	9	15	8	5	13	58
História Social (234)			13	17	10	18	19	13	19	18	14	141
Letras (17)	14	8	6	14	13	10	12	9	11	24	9	130
Letras (188)	3	6	5	4	8	8	4	11	14	10	10	83
Letras (PROFLETRAS) (345)									15	4	2	21
Letras Estrangeiras Modernas (352)										18	3	21
CLCH Total	51	51	51	62	69	86	96	93	119	118	86	882
CTU												
Arquitetura e Urbanismo (335)											3	3
Engenharia de Edificações e Saneamento (181)	6	7	7	13	6	10	7	11	9	10	15	101
Engenharia Elétrica (166)	5	6	8	6	8	11	9	13	7	7	7	87
Metodologia de Projeto (335)								5	7	5		17
CTU Total	11	13	15	19	14	21	16	29	23	22	25	208
STRICTO SENSU Total	350	365	388	462	465	585	609	631	637	692	632	5.816
PRESENCIAL Total	1.940	1.676	1.674	1.801	1.722	1.768	1.968	1.821	1.661	1.897	1.888	19.816
EAD												
LATO SENSU												
CESA												
Gestão Pública (340)								17		1		18
Gestão Pública (Céu Azul) (358)										6		6
Gestão Pública (Diamante do Norte) (341)								21	1	23		45
Gestão Pública (Ubiratã) (342)								8	1	22		31
CESA Total								46	2	52		100
LATO SENSU Total								46	2	52		100
EAD Total								46	2	52		100
REGULAR Total	1.940	1.676	1.674	1.801	1.722	1.768	1.968	1.867	1.663	1.949	1.888	19.916
TOTAL	1.940	1.676	1.674	1.801	1.722	1.768	1.968	1.867	1.663	1.949	1.888	19.916

Fonte: APDAC92 gerado em (20/08/2018). * Alunos regulares

2.2.7 ESPECIAL (MATRICULA INDIVIDUAL POR DISCIPLINA)

Tabela 62 - Número de alunos que concluíram disciplinas como aluno especial por nível, nos anos de 2007 a 2017.

MODALIDADE / PROGRAMA / CENTRO	2007	2008	2009	2010	2011	2012	2013	2014	2015	2016	2017	TOTAL
ALUNO ESPECIAL												
DOUTORADO												
PRESENCIAL												
STRICTO SENSU												
CCA	19	21	31	31	34	26	32	32	18	20	18	282
CCB	2	1	2	5	5	9	11	16	8	9	6	74
CCE	2	18	19	15	14	26	21	27	29	21	23	215
CCS	5	5		2	10	3	10	11	13	7	16	82
CECA										17	23	40
CEFE						15	11	2	3	2	1	34
CESA						12	6	8	2	12	11	51
CLCH	43	31	32	36	29	27	24	22	13	31	27	315

MODALIDADE / PROGRAMA / CENTRO	2007	2008	2009	2010	2011	2012	2013	2014	2015	2016	2017	TOTAL
CTU											16	16
STRICTO SENSU Total	71	76	84	89	92	118	115	118	86	119	141	1.109
PRESENCIAL Total	71	76	84	89	92	118	115	118	86	119	141	1.109
DOCTORADO Total	71	76	84	89	92	118	115	118	86	119	141	1.109
ESPECIALIZAÇÃO												
PRESENCIAL												
LATO SENSU												
CCE			1									1
CECA	1							2				3
CESA							1					1
CLCH	1	3										4
CTU						8	2					10
LATO SENSU Total	2	3	1			8	3	2				19
PRESENCIAL Total	2	3	1			8	3	2				19
ESPECIALIZAÇÃO Total	2	3	1			8	3	2				19
MESTRADO												
PRESENCIAL												
STRICTO SENSU												
CCA	50	68	93	90	78	81	67	39	37	44	37	684
CCB	27	24	54	76	53	82	60	61	35	39	26	537
CCE	93	57	47	83	100	119	105	80	79	75	65	903
CCS	17	17	7	18	30	39	44	25	17	26	34	274
CECA	105	34	96	90	73	94	141	118	119	129	104	1.103
CEFE	42	24	15	42	26	18	21	8	11	24	8	239
CESA	48	38	38	51	79	115	98	75	82	141	199	964
CLCH	106	103	96	111	115	114	147	111	52	84	56	1.095
CTU	19	21	36	31	18	24	36	39	41	55	57	377
STRICTO SENSU Total	507	386	482	592	572	686	719	556	473	617	586	6.176
PRESENCIAL Total	507	386	482	592	572	686	719	556	473	617	586	6.176
MESTRADO Total	507	386	482	592	572	686	719	556	473	617	586	6.176
MESTRADO PROFISSIONAL												
PRESENCIAL												
STRICTO SENSU												
CCA									3	1	3	7
CCS					1	11						12
CECA			16									16
CLCH								10	15	13	12	50
STRICTO SENSU Total			16		1	11		10	18	14	15	85
PRESENCIAL Total			16		1	11		10	18	14	15	85
MESTRADO PROFISSIONAL Total			16		1	11		10	18	14	15	85
ALUNO ESPECIAL Total	580	465	583	681	665	823	837	686	577	750	742	7.389
TOTAL	580	465	583	681	665	823	837	686	577	750	742	7.389

Fonte: APDAC92 gerado em (20/08/2018). * Alunos especiais

Tabela 63 - Número de alunos que concluíram disciplinas como aluno especial por nível / curso, nos anos de 2007 a 2017.

MODALIDADE / PROGRAMA / CENTRO	2007	2008	2009	2010	2011	2012	2013	2014	2015	2016	2017	TOTAL
ALUNO ESPECIAL												
PRESENCIAL												
LATO SENSU												
CCE												
Engenharia de Prod. com enfoque em Pesq. Operac. (205)					1							1
CCE Total					1							1

MODALIDADE / PROGRAMA / CENTRO	2007	2008	2009	2010	2011	2012	2013	2014	2015	2016	2017	TOTAL
CECA												
Educação de Jovens e Adultos (216)								1				1
Gestão Estratégica de Design e Inovação (183)								1				1
Música (219)	1											1
CECA Total	1							2				3
CESA												
Administração de Marketing e Propaganda (8)							1					1
CESA Total							1					1
CLCH												
Ensino de Sociologia (7)	1											1
Literatura Brasileira (82)		3										3
CLCH Total	1	3										4
CTU												
Engenharia de Estruturas (245)						8	2					10
CTU Total						8	2					10
LATO SENSU Total	2	3	1			8	3	2				19
STRICTO SENSU												
CCA												
Agronomia (132)	10	11	10	11	14	10	10	13	9	7	9	114
Agronomia (9)	17	32	37	48	34	29	23	10	16	22	14	282
Ciência Animal (165)	2	4	14	11	7	9	15	8	3	3	3	79
Ciência Animal (42)	9	18	21	11	19	24	32	22	17	9	8	190
Ciência de Alimentos (50)	7	6	7	9	13	7	7	11	6	10	6	89
Ciência de Alimentos (92)	24	18	35	31	25	28	12	7	4	13	15	212
Clínicas Veterinárias (356)									3	1	3	7
CCA Total	69	89	124	121	112	107	99	71	58	65	58	973
CCB												
Análise do Comportamento (212)	2		14	12	8	23	15	32	15	26	10	157
Ciências Biológicas (151)	13	10	22	35	27	24	19	11	4	6	4	175
Ciências Biológicas (309)						3	6	10	5	4	3	31
Ciências Fisiológicas - Multicêntrico (277)				6	4	2	6	4		1		23
Ciências Fisiológicas - Multicêntrico (278)				1		2				1		4
Genética e Biologia Molecular (271)			2	3	3	3	4	1	2	1	1	20
Genética e Biologia Molecular (65)	2	7	8	12	12	6	7	9	6	2	8	79
Microbiologia (171)	2			1	1			3			2	9
Microbiologia (99)	7	4		6	2	16	10	1	8	2	1	57
Patologia Experimental (167)	3	3	10	5		11	3	4	2	2	3	46
Patologia Experimental (236)		1			1	1	1	2	1	3		10
CCB Total	29	25	56	81	58	91	71	77	43	48	32	611
CCE												
Bioenergia (295)				9	11		3					23
Biotecnologia (169)		6	6	8	9	11	6	5	2	1	2	56
Biotecnologia (338)							1	2	2	2	1	8
Ciência da Computação (256)			5	18	34	61	52	45	44	38	32	329
Ensino de Ciências e Educação Matemática (168)	63	29	20	31	31	26	30	19	19	12	18	298
Ensino de Ciências e Educação Matemática (235)	2	18	18	14	12	22	15	12	19	13	16	161
Física (102)	2	4	1					1			1	9
Física (133)			1									1
Física (291)									1		2	3
Geografia (152)		6	14	14	13	21	11	8	11	15	5	118
Geografia (336)							5	10	7	4	4	30
Geografia, Meio Ambiente e Desenvolvimento (152)	28	11										39
Matemática Aplicada e Computacional (237)							1		2		1	4

MODALIDADE / PROGRAMA / CENTRO	2007	2008	2009	2010	2011	2012	2013	2014	2015	2016	2017	TOTAL
Química (145)				3	2		2	2	1	9	6	25
Química (275)				1	2	4		3		2		12
Química dos Recursos Naturais (145)		1	1									2
CCE Total	95	75	66	98	114	145	126	107	108	96	88	1.118
CCS												
Ciências da Reabilitação (294)				16	25	20	19	10	11	10	15	126
Ciências da Reabilitação (351)								3	12	4	13	32
Ciências da Saúde (297)					5	3	7	7	1	5	10	38
Ciências da Saúde (298)					4	3	6	2		3	3	21
Ciências Farmacêuticas (378)												2
Enfermagem (300)						13	16	5	4	6	3	47
Fisiopatologia Clínica e Laboratorial (375)										2	3	5
Medicina e Ciências da Saúde (156)	5	5										10
Medicina e Ciências da Saúde (97)	16	12										28
Odontologia (292)							2	2	1	3	1	9
Saúde Coletiva (280)				2	6		4	6	1			19
Saúde Coletiva (54)	1	5	7	2		3		1				19
Toxicologia Aplicada à Vigilância Sanitária (302)					1	11						12
CCS Total	22	22	7	20	41	53	54	36	30	33	50	368
CECA												
Ciência da Informação (337)							33	22	14	11	11	91
Comunicação (255)		11	27	39	38	33	52	56	79	85	64	484
Educação (18)	105	23	69	51	35	61	56	40	26	33	29	528
Educação (374)										17	23	40
Gestão da Informação (257)			16									16
CECA Total	105	34	112	90	73	94	141	118	119	146	127	1.159
CEFE												
Educação Física (225)	42	24	15	42	26	18	21	8	11	24	8	239
Educação Física (306)						15	11	2	3	2	1	34
CEFE Total	42	24	15	42	26	33	32	10	14	26	9	273
CESA												
Administração (131)	19	9	13	10								51
Administração (290)				13	34	17	15	11	9	21	14	134
Direito Negocial (86)	16	21	17	20	29	84	59	43	63	96	160	608
Economia Regional (270)			1	2	9	9	10	8	2	4	9	54
Serviço Social e Política Social (150)	13	8	7	6	7	5	14	13	8	20	16	117
Serviço Social e Política Social (314)						12	6	8	2	12	11	51
CESA Total	48	38	38	51	79	127	104	83	84	153	210	1.015
CLCH												
Ciências Sociais (142)	6	15	23	20	20	20	24	27	10	23	11	199
Estudos da Linguagem (160)	70	50	40	51	24	41	41	36	21	22	22	418
Estudos da Linguagem (187)	36	27	25	30	23	20	20	20	10	17	19	247
Filosofia (293)					25	20	19	24	10	13	7	118
História Social (234)	12	23	25	27	36	23	29	14	4	9	7	209
Letras (17)	18	15	8	13	10	10	34	10	7	17	9	151
Letras (188)	7	4	7	6	6	7	4	2	3	14	8	68
Letras Estrangeiras Modernas (352)								10	15	13	12	50
CLCH Total	149	134	128	147	144	141	171	143	80	128	95	1.460
CTU												
Arquitetura e Urbanismo (335)										28	33	61
Engenharia Civil (181)											10	10
Engenharia Civil (377)											11	11
Engenharia de Edificações e Saneamento (181)	9	11	5	9	3	8	6	13	13	13	5	95
Engenharia Elétrica (166)	10	10	31	22	15	13	18	9	8	14	9	159

MODALIDADE / PROGRAMA / CENTRO	2007	2008	2009	2010	2011	2012	2013	2014	2015	2016	2017	TOTAL
Engenharia Elétrica (376)											5	5
Metodologia de Projeto (335)						3	12	17	20			52
CTU Total	19	21	36	31	18	24	36	39	41	55	73	393
STRICTO SENSU Total	578	462	582	681	665	815	834	684	577	750	742	7.370
PRESENCIAL Total	580	465	583	681	665	823	837	686	577	750	742	7.389
ALUNO ESPECIAL Total	580	465	583	681	665	823	837	686	577	750	742	7.389
TOTAL	580	465	583	681	665	823	837	686	577	750	742	7.389

Fonte: APDAC92 gerado em (20/08/2018). * Alunos especiais

2.2.8 NOTAS OBTIDAS PELOS PROGRAMAS DE PÓS-GRADUAÇÃO

O Sistema de Avaliação da pós-graduação Stricto Sensu foi implantado pela CAPES em 1976 e, desde então, vem cumprindo papel de fundamental importância para o desenvolvimento da pós-graduação e da pesquisa científica e tecnológica no Brasil. Com base nos resultados da avaliação, a Universidade tem agido para detectar falhas e implementar políticas direcionadas a aumentar a qualidade dos programas oferecidos. Na Tabela 64, são apresentadas as notas obtidas pelos programas de Pós-Graduação Stricto Sensu da UEL no triênio 2013-2016.

Tabela 64 – Notas Obtidas pelos Programas de Pós-Graduação Stricto Sensu da UEL no Quadriênio 2013-2016

CENTRO	MODALIDADE	PROGRAMA *	NÍVEL	AVALIAÇÃO (Quadriênio 2013-2016)
CCA	Acadêmico	Agronomia	M/D	5
		Ciência Animal	M/D	6
		Ciência de Alimentos	M/D	4
	Profissional	Clínicas Veterinárias	MP	4
CCB	Acadêmico	Análise do Comportamento	M	4
		Ciências Biológicas	M/D	4
		Genética e Biologia Molecular	M/D	4
		Microbiologia	M/D	5
		Multicêntrico em Ciências Fisiológicas	M/D	4
		Patologia Experimental	M/D	6
CCE	Acadêmico	Bioenergia UEL-UEM-UEPG-UNICENTRO-UNIOESTE – UFPR	M	3
		Biotecnologia	M	5
		Ciência da Computação	M	3
		Ensino de Ciências e Educação Matemática	M/D	7
		Ensino de Física (Nacional)	MP	4
		Física	M/D	4
		Geografia	M/D	4
		Matemática Aplicada e Computacional	M	3
		Química	M/D	4
		Química (UEL/UEPG/UNICENTRO)	D	4
		Profissional	Matemática - PROFMAT	MP
	Química (PROFQUI)	M/D	* 4	
CCS	Acadêmico	Ciências da Reabilitação UEL/UNOPAR	M/D	5
		Ciências da Saúde	M/D	5
		Ciências Farmacêuticas	M	* 3
		Enfermagem	M	4
		Fisiopatologia Clínica e Laboratorial	M	* 4
		Saúde Coletiva	M/D	4
CECA	Acadêmico	Ciência da Informação	M	4
		Comunicação	M	3
		Educação	M/D	4
CEFE	Acadêmico	Educação Física UEL/UEM	M/D	4
CESA	Acadêmico	Administração	M	3

CENTRO	MODALIDADE	PROGRAMA *	NÍVEL	AVALIAÇÃO (Quadrênio 2013-2016)
CLCH	Acadêmico	Direito Negocial	M	4
		Economia Regional	M	3
		Serviço Social e Política Social	M/D	4
		Ciências Sociais	M	4
		Estudos da Linguagem	M/D	5
		Filosofia	M	4
		História Social	M	3
		Letras	M/D	4
		Sociologia	M	4
		Profissional	Letras (PROFLETRAS)	MP
	Letras Estrangeiras Modernas	MP	3	
CTU	Acadêmico	Arquitetura e Urbanismo	M	4
		Engenharia Civil	M	3
		Engenharia de Edificações e Saneamento	M	3
		Engenharia Elétrica	M	4
		Engenharia Elétrica (UEL/UTFPR)	D	* 4

Fonte: CAPES. Notas Obtidas pelos Programas de Pós-Graduação Stricto Sensu. Acesso em: 01/08/2018.

M – Mestrado, MP - Mestrado Profissional , M/D - Mestrado/Doutorado

* Curso novo - conceito atribuído na abertura do curso.

2.3 PROJETOS ACADÊMICOS



Os Projetos Acadêmicos de Ensino, Pesquisa e Extensão têm a participação da comunidade interna, formada por acadêmicos, docentes e agentes universitários, mas também existe a participação de outros integrantes, que não são da comunidade interna, como por exemplo, professores visitantes.

Os dados apresentados (Tabela 65, Tabela 66, Tabela 67) são relativos ao número de alunos, docentes e agentes universitários envolvidos em Projeto de Programas em andamento nos Centros de Estudos, opinião do egresso da UEL sobre a contribuição do curso na preparação para o exercício profissional.

2.3.1 PROJETOS DE ENSINO

Na Tabela 65, estão apresentados os dados sobre o número de alunos, docentes e agentes universitários envolvidos nos projetos de ensino em andamento nos Centros de Estudos. Vale ressaltar que alguns integrantes participam de trabalhos em mais de um Centro de Estudo, por isso, são computados por mais de uma vez e, se o pesquisador integra mais de um projeto no mesmo Centro de Estudo, este é computado somente uma vez.

Tabela 65-Número de Programas e Projetos de Ensino em execução, em relação ao número e categoria dos participantes ativos, nos Centros de Estudos da UEL.

CENTRO DO PROJETO	TIPO DE PROJETO	PROJETOS EM EXECUÇÃO	PARTICIPANTES						TOTAL DE PARTICIPANTES
			DOCENTE	ALUNO DE GRADUAÇÃO - UEL	ALUNO DE PÓS-GRADUAÇÃO	AGENTE UNIVERSITÁRIO DE NÍVEL SUPERIOR	AGENTE UNIVERSITÁRIO DE NÍVEL MÉDIO	OUTROS	
CCA	PROGRAMA DE ENSINO	23	91	294		7	20	12	424
	PROJETO DE ENSINO	2	2	15				4	21
CCA Total		25	93	309		7	20	16	445
CCB	PROGRAMA DE ENSINO	13	54	187				64	305
	PROJETO DE ENSINO	8	24	27	14		5		70
CCB Total		21	78	214	14		5	64	375
CCE	PROGRAMA DE ENSINO	17	35	53				2	90
	PROJETO DE ENSINO	5	9	4		1			14
CCE Total		22	44	57		1		2	104
CCH	PROGRAMA DE ENSINO	21	62	70	4	1	1	7	145
	PROJETO DE ENSINO	3	4						4
CCH Total		24	66	70	4	1	1	7	149
CCS	PROGRAMA DE ENSINO	34	114	362	3	26	15	50	570
	PROJETO DE ENSINO	6	27	72	7				106
CCS Total		40	141	434	10	26	15	50	676
CECA	PROGRAMA DE ENSINO	20	54	90		3	1	14	162
	PROJETO DE ENSINO	9	25	76	3	2		3	109
CECA Total		29	79	166	3	5	1	17	271
CEFE	PROGRAMA DE ENSINO	4	4	70					74
	PROJETO DE ENSINO	6	29						29
CEFE Total		10	33	70					103
CESA	PROGRAMA DE ENSINO	15	80	591		4	5	14	694
	PROJETO DE ENSINO	4	14	10	1			1	26
CESA Total		19	94	601	1	4	5	15	720
CTU	PROGRAMA DE ENSINO	3	6	85			2		93
	PROJETO DE ENSINO	14	23	60	1		1		85
CTU Total		17	29	145	1		3		178
TOTAL GERAL:		207	657	2.066	33	44	50	171	3.021

Fonte: DIPEN50 / ENPRO51 (06/11/2018) (adaptado por Centros de Estudos / total de projetos).

2.3.2 PROJETOS DE PESQUISA

Em relação aos Projetos de Pesquisa, a Tabela 66 apresenta os dados sobre os projetos em execução nos Centros de Estudos, em relação ao número e categoria dos participantes ativos.

Tabela 66-Total de projetos de pesquisa em execução nos Centros de Estudos, em relação ao número e categoria dos participantes ativos.

CENTRO DO PROJETO	TOTAL DE PROJETOS	PARTICIPANTES							TOTAL DE PARTICIPANTES
		DOCENTE	ALUNO DE GRADUAÇÃO - UEL	ALUNO DE PÓS-GRADUAÇÃO	AGENTE UNIVERSITÁRIO DE NÍVEL SUPERIOR	AGENTE UNIVERSITÁRIO DE NÍVEL MÉDIO	EXTERNO	USUÁRIO ESPECIAL	
CCA	257	106	254	326	1	5	21	42	755
CCB	305	189	373	389	4	11	43	87	1.096
CCE	275	204	253	230	4	1	31	29	752
CCS	127	215	351	311	14	3	26	58	978
CECA	106	152	366	116	1	1	7	62	705
CEFE	42	50	90	92			10	19	261
CESA	81	102	322	152			19	71	666
CLCH	137	153	477	225	1	1	38	52	947
CTU	58	57	119	77			7	11	271
TOTAL GERAL:	1.388	1.228	2.605	1.918	25	22	202	431	6.431

Fonte: CPPR059 (06/11/2018) (adaptado por Centros de Estudos / total de projetos).

2.3.3 PROJETOS DE EXTENSÃO

Os dados relativos aos Projetos de Extensão em execução nos Centros de Estudos (Tabela 67) estão apresentados a seguir, em relação ao número e categoria dos participantes ativos.

Tabela 67-Total de projetos de extensão em execução e números de participantes ativos nos Centros de Estudos.

CENTRO DO PROJETO	TOTAL DE PROJETOS	PARTICIPANTES						TOTAL DE PARTICIPANTES
		DOCENTE	ALUNO DE GRADUAÇÃO - UEL	ALUNO DE PÓS-GRADUAÇÃO	AGENTE UNIVERSITÁRIO DE NÍVEL SUPERIOR	AGENTE UNIVERSITÁRIO DE NÍVEL MÉDIO	OUTROS	
AINTEC	1	1					9	10
BC	1	1	1			9		11
CC	1	2			2	1		5
CCA	26	69	153	38	4	10	20	294
CCB	44	121	337	72	7	8	64	609
CCE	26	72	84	13	5	6	8	188
CLCH	20	56	186	32	1	1	23	299
CCS	33	122	407	61	25	1	6	622
CECA	23	60	165	5	1	4	9	244
CEFE	19	44	92	16	1		8	161
CESA	24	62	134	13	6	4	36	255
CTU	11	35	48	6	1		1	91
EDUEL	1	1			2	4		7
FAZESC	1	4			1	2	21	28
REIT	2	4			5	15	1	25
TOTAL GERAL:	233	654	1.607	256	70	56	206	2.849

Fonte: EXPAR68/67/69/70 (06/11/2018) (adaptado por centros do projeto / total de projeto).

3 CONSIDERAÇÕES FINAIS

Os dados apresentados no presente relatório foram estruturados pela Pró-Reitoria de Planejamento, Diretoria de Avaliação e Informação Institucional.

O objetivo deste relatório é o de sistematizar dados importantes para os gestores dos Centros de Estudos, que terão a facilidade de encontrar em um único material informações importantes sobre aspectos de qualidade e desempenho dos seus Centros, proporcionando uma análise abrangente para a gestão setorial.

Outrossim, espera-se que este material possa interessar aos demais membros da comunidade interna da instituição, assim como, para a comunidade externa, como uma ferramenta para garantia de transparência institucional.

Neste material é possível analisar dados relativos de recursos humanos da UEL e seus respectivos Centros de Estudos, sobre a gestão acadêmica da Graduação e Pós-Graduação, sobre os projetos acadêmicos em andamento, aspectos da avaliação geral do egresso da UEL em relação aos cursos

Ressalta-se que o presente relatório se trata de uma proposta inicial de produção sistematizada de dados, com enfoque para a gestão setorial, o qual estará em constante aprimoramento, frente ao desafio de garantir a produção de informações gerenciais para a tomada de decisão, numa perspectiva de instrumentalizar os gestores para o alinhamento das ações ao estabelecido no Plano de Desenvolvimento Institucional (PDI) .

Para tanto, sugestões podem ser encaminhadas diretamente à PROPLAN, nos seguintes e-mails:

- Secretaria da PROPLAN - (43) 3371- 4431, 3371-4731
proplan@uel.br
- Diretoria de Avaliação e Informação Institucional – (43) 3371- 4451, 3371- 4112
proplandaai@uel.br
- Diretoria de Orçamento e Programação – (43) 3371–4484, 3371–4891
proplan.dop@uel.br
- Planejamento e Integração Acadêmica – (43) 3371- 4019, 3371–4461
dpdac@uel.br
- Planejamento e Desenvolvimento Administrativo – (43) 3371-4271, 3371- 4511
dpda@uel.br
- Planejamento do Território e Edificações –(43) 3371 -4035; 3371- 4031
proplan.dpdf@uel.br

