

Pró-Reitoria de Planejamento
Diretoria de Avaliação e Informação Institucional – DAII

PERFIL DO CANDIDATO - VESTIBULAR 2021
POR TURNO
I - CARACTERÍSTICAS SÓCIO-CULTURAIS

01 - Gênero:

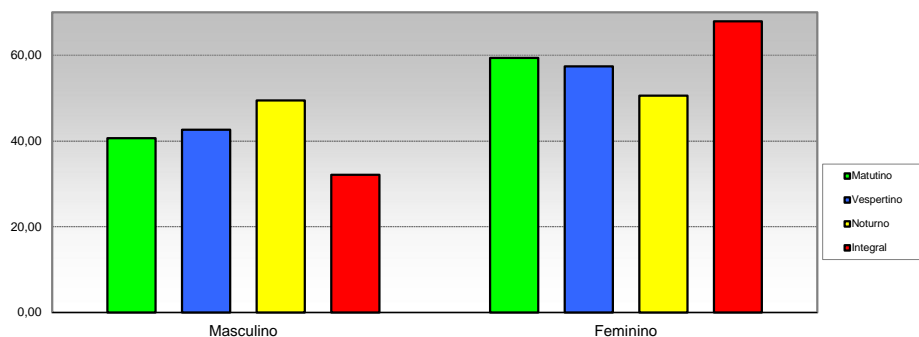

Opção / Área	Matutino		Vespertino		Noturno		Integral		Total	
	Cand.	%	Cand.	%	Cand.	%	Cand.	%	Cand.	%
1 Masculino	1362	40,64	222	42,61	1569	49,45	6126	32,11	9279	35,52
2 Feminino	1989	59,36	299	57,39	1604	50,55	12951	67,89	16843	64,48
Total	3.351	100,0	521	100	3.173	100,0	19.077	100	26.122	100

02 - Faixa etária

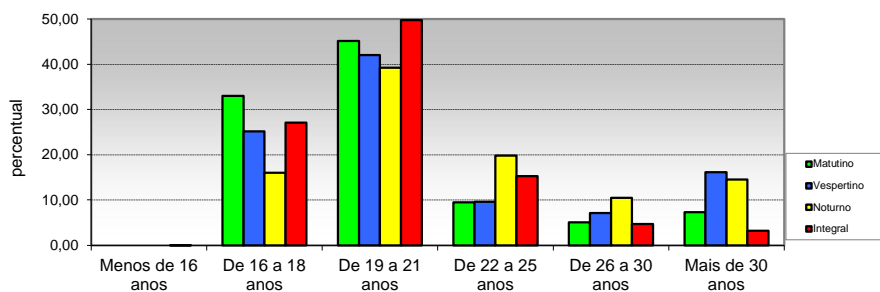

Opção / Área	Matutino		Vespertino		Noturno		Integral		Total	
	Cand.	%	Cand.	%	Cand.	%	Cand.	%	Cand.	%
1 Menos de 16 anos	0	0,00	0	0,00	0	0,00	2	0,01	2	0,01
2 De 16 a 18 anos	1106	33,01	131	25,14	507	15,98	5173	27,12	6917	26,48
3 De 19 a 21 anos	1512	45,12	219	42,03	1244	39,21	9495	49,77	12470	47,74
4 De 22 a 25 anos	318	9,49	50	9,60	629	19,82	2910	15,25	3907	14,96
5 De 26 a 30 anos	170	5,07	37	7,10	332	10,46	890	4,67	1429	5,47
6 Mais de 30 anos	245	7,31	84	16,12	461	14,53	607	3,18	1397	5,35
Fonte: Bas Total	3.351	100	521	100	3.173	100	19.077	100	26.122	100

Pró-Reitoria de Planejamento
Diretoria de Avaliação e Informação Institucional – DAI

PERFIL DO CANDIDATO - VESTIBULAR 2021
POR TURNO
I - CARACTERÍSTICAS SÓCIO-CULTURAIS

03 - Tipo de cota

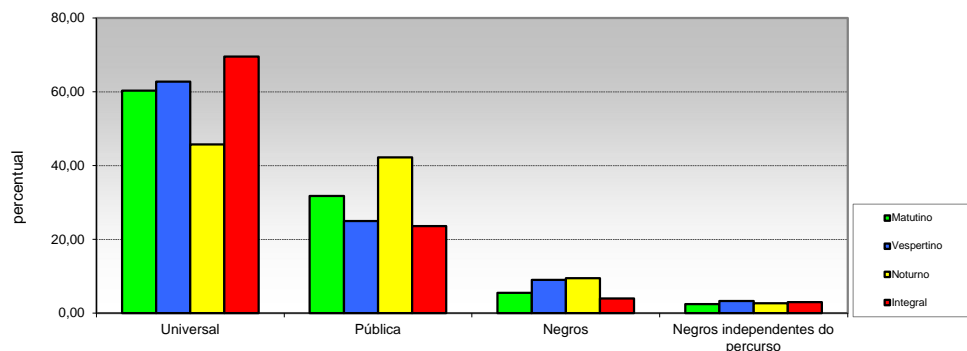

Opção / Área	Matutino		Vespertino		Noturno		Integral		Total	
	Cand.	%	Cand.	%	Cand.	%	Cand.	%	Cand.	%
1 Universal	2020	60,28	327	62,76	1450	45,70	13266	69,54	17063	65,32
2 Pública	1065	31,78	130	24,95	1338	42,17	4500	23,59	7033	26,92
3 Negros	184	5,49	47	9,02	300	9,45	752	3,94	1283	4,91
4 Negros independentes do percurso	82	2,4	17	3,26	85	2,68	559	2,93	743	2,84
Total	3.351	100	521	100	3.173	100	19.077	100	26.122	100

04 - Estado civil

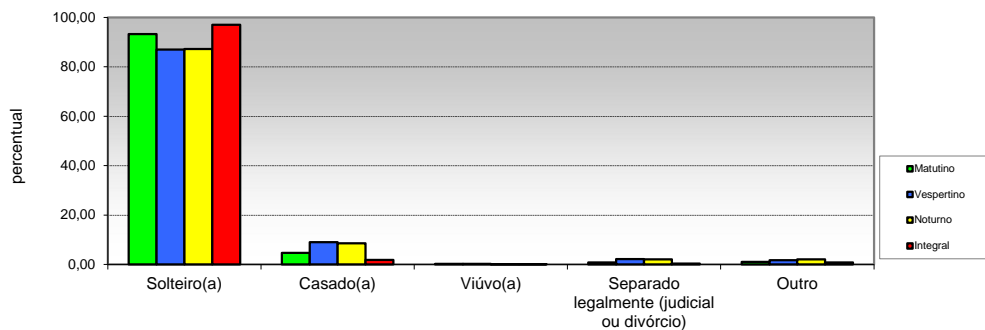

Opção / Área	Matutino		Vespertino		Noturno		Integral		Total	
	Cand.	%	Cand.	%	Cand.	%	Cand.	%	Cand.	%
1 Solteiro(a)	3125	93,26	453	86,95	2767	87,20	18507	97,01	24852	95,14
2 Casado(a)	155	4,63	47	9,02	271	8,54	338	1,77	811	3,10
3 Viúvo(a)	8	0,24	1	0,19	4	0,13	7	0,04	20	0,08
4 Separado legalmente (judicial ou divórcio)	27	0,81	11	2,11	66	2,08	65	0,34	169	0,65
5 Outro	36	1,07	9	1,73	65	2,05	160	0,84	270	1,03
Total	3.351	100	521	100	3.173	100	19.077	100	26.122	100

Fonte: I

Pró-Reitoria de Planejamento
Diretoria De Avaliação e Acompanhamento Institucional

PERFIL DO CANDIDATO - VESTIBULAR 2021
POR TURNO
I - CARACTERÍSTICAS SÓCIO-CULTURAIS

05 - Filhos menores de 6 anos

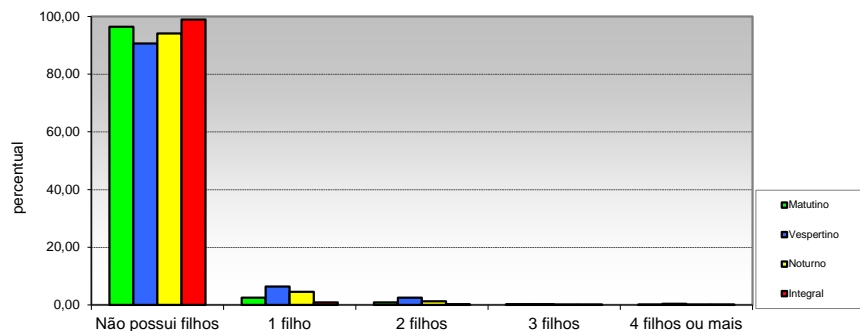

Opção / Área	Matutino		Vespertino		Noturno		Integral		Total	
	Cand.	%	Cand.	%	Cand.	%	Cand.	%	Cand.	%
1 Não possui filhos	3229	96,36	472	90,60	2985	94,08	18864	98,88	25550	97,81
2 1 filho	83	2,48	33	6,33	144	4,54	171	0,90	431	1,65
3 2 filhos	29	0,87	13	2,50	40	1,26	37	0,19	119	0,46
4 3 filhos	6	0,2	1	0,19	3	0,09	4	0,02	14	0,05
5 4 filhos ou mais	4	0,12	2	0,38	1	0,03	1	0,01	8	0,03
Total	3.351	100	521	100	3.173	100	19.077	100	26.122	100

06 - Estado em que nasceu

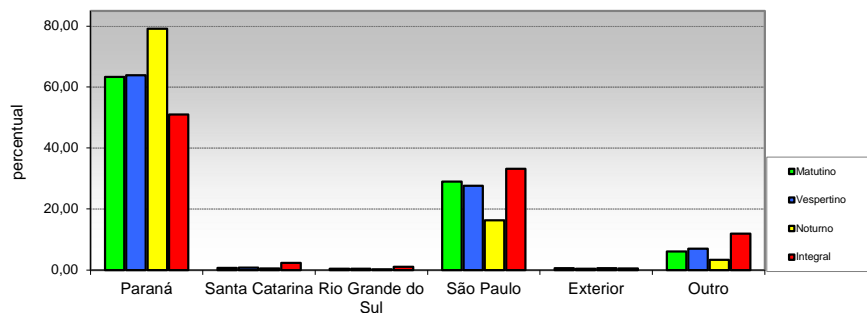

Opção / Área	Matutino		Vespertino		Noturno		Integral		Total	
	Cand.	%	Cand.	%	Cand.	%	Cand.	%	Cand.	%
1 Paraná	2122	63,32	333	63,92	2511	79,14	9734	51,02	14700	56,27
2 Santa Catarina	23	0,69	4	0,77	15	0,47	445	2,33	487	1,86
3 Rio Grande do Sul	14	0,42	2	0,38	6	0,19	193	1,01	215	0,82
4 São Paulo	971	28,98	144	27,64	517	16,29	6337	33,22	7969	30,51
5 Exterior	20	0,60	2	0,38	18	0,57	92	0,48	132	0,51
6 Outro	201	6,00	36	6,91	106	3,34	2276	11,93	2619	10,03
Total	3.351	100	521	100	3.173	100	19.077	100	26.122	100

Fonte: I

Pró-Reitoria de Planejamento
Diretoria de Avaliação e Informação Institucional – DAI

PERFIL DO CANDIDATO - VESTIBULAR 2021
POR TURNO
I - CARACTERÍSTICAS SÓCIO-CULTURAIS

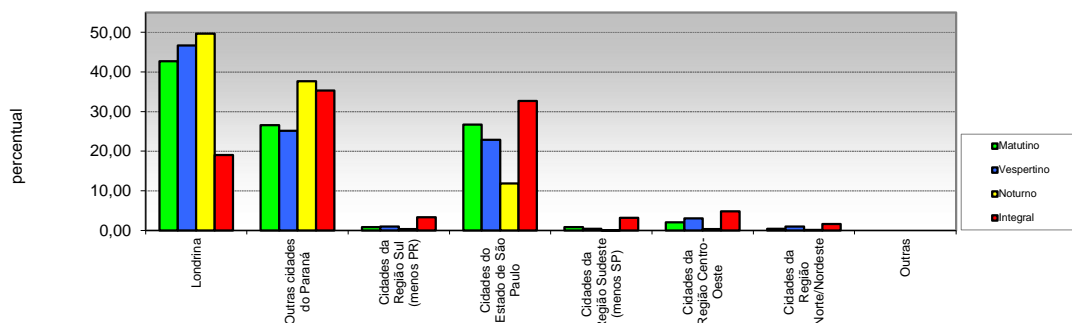

Opção / Área	Matutino		Vespertino		Noturno		Integral		Total	
	Cand.	%	Cand.	%	Cand.	%	Cand.	%	Cand.	%
1 Londrina	1429	42,64	243	46,64	1575	49,64	3629	19,02	6876	26,32
2 Outras cidades do Paraná	889	26,53	131	25,14	1194	37,63	6736	35,31	8950	34,26
3 Cidades da Região Sul (menos PR)	28	0,84	5	0,96	10	0,32	638	3,34	681	2,61
4 Cidades do Estado de São Paulo	894	26,68	119	22,84	375	11,82	6227	32,64	7615	29,15
5 Cidades da Região Sudeste (menos SP)	28	0,84	2	0,38	3	0,09	615	3,22	648	2,48
6 Cidades da Região Centro-Oeste	69	2,06	16	3,07	11	0,35	921	4,83	1017	3,89
7 Cidades da Região Norte/Nordeste	14	0,42	5	0,96	5	0,16	311	1,63	335	1,28
8 Outras	0	0,0	0	0,00	0	0,00	0	0,00	0	0,00
Total	3.351	100,0	521	100	3.173	100	19.077	100	26.122	100

08 - Atividade praticada para ocupação da maior parte do tempo livre

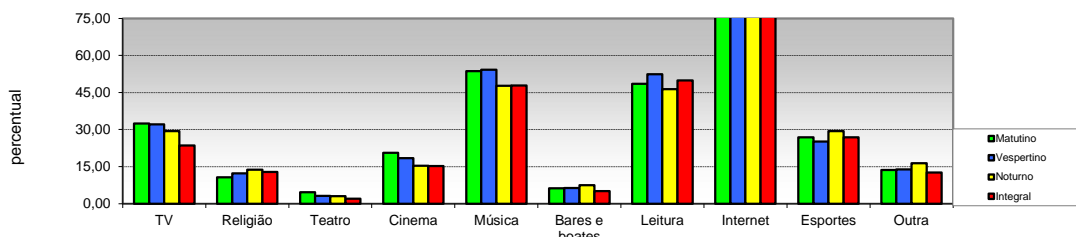

Opção / Área	Matutino		Vespertino		Noturno		Integral		Total	
	Cand.	%	Cand.	%	Cand.	%	Cand.	%	Cand.	%
1 TV	1086	32,41	167	32,05	930	29,31	4494	23,56	6677	25,56
2 Religião	357	10,65	64	12,28	435	13,71	2438	12,78	3294	12,61
3 Teatro	153	4,57	16	3,07	95	2,99	375	1,97	639	2,45
4 Cinema	689	20,56	96	18,43	486	15,32	2890	15,15	4161	15,93
5 Música	1797	53,63	282	54,13	1514	47,72	9112	47,76	12705	48,64
6 Bares e boates	207	6,18	33	6,33	237	7,47	970	5,08	1447	5,54
7 Leitura	1624	48,46	273	52,40	1469	46,30	9502	49,81	12868	49,26
8 Internet	2779	82,93	413	79,27	2596	81,82	15867	83,17	21655	82,90
9 Esportes	897	26,77	131	25,14	931	29,34	5111	26,79	7070	27,07
10 Outra	455	13,58	72	13,82	519	16,36	2405	12,61	3451	13,21

Fonte: I

(múltipla-escolha)

Pró-Reitoria de Planejamento
Diretoria De Avaliação e Acompanhamento Institucional

PERFIL DO CANDIDATO - VESTIBULAR 2021
POR TURNO
I - CARACTERÍSTICAS SÓCIO-CULTURAIS

09 - Meio que utiliza para manter-se informado

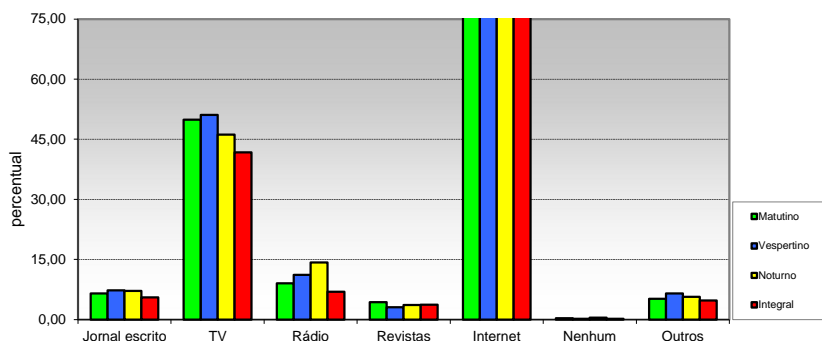

Opção / Área	Matutino		Vespertino		Noturno		Integral		Total	
	Cand.	%	Cand.	%	Cand.	%	Cand.	%	Cand.	%
1 Jornal escrito	218	6,51	38	7,29	226	7,12	1050	5,50	1532	5,86
2 TV	1671	49,87	266	51,06	1464	46,14	7955	41,70	11356	43,47
3 Rádio	302	9,0	58	11,13	452	14,25	1324	6,94	2136	8,18
4 Revistas	144	4,30	16	3,07	115	3,62	707	3,71	982	3,76
5 Internet	3130	93,40	472	90,60	3060	96,44	18579	97,39	25241	96,63
6 Nenhum	10	0,30	1	0,19	14	0,44	33	0,17	58	0,22
7 Outros	172	5,13	34	6,53	180	5,67	903	4,73	1289	4,93

(múltipla-escolha)

Pró-Reitoria de Planejamento
Diretoria de Avaliação e Informação Institucional – DAII

PERFIL DO CANDIDATO - VESTIBULAR 2021
POR TURNO
II - CARACTERÍSTICAS SÓCIO-EDUCACIONAIS

10 - Nível de instrução do pai

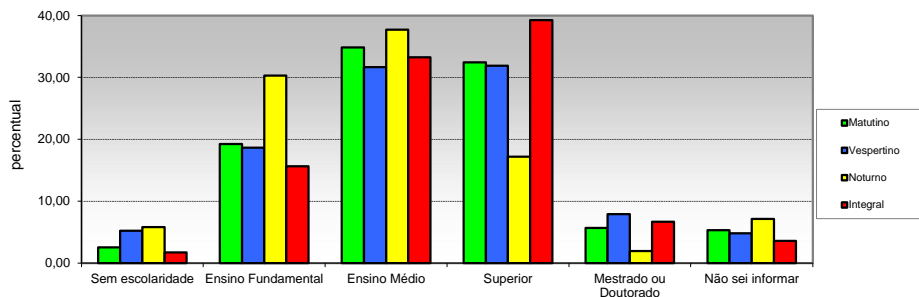

Opção / Área	Matutino		Vespertino		Noturno		Integral		Total	
	Cand.	%	Cand.	%	Cand.	%	Cand.	%	Cand.	%
1 Sem escolaridade	85	2,54	27	5,18	184	5,80	321	1,68	617	2,36
2 Ensino Fundamental	645	19,25	97	18,62	961	30,29	2981	15,63	4684	17,93
3 Ensino Médio	1168	34,86	165	31,67	1196	37,69	6339	33,23	8868	33,95
4 Superior	1086	32,41	166	31,86	545	17,18	7486	39,24	9283	35,54
5 Mestrado ou Doutorado	189	5,64	41	7,87	61	1,92	1267	6,64	1558	5,96
6 Não sei informar	178	5,31	25	4,80	226	7,12	683	3,58	1112	4,26
Total	3.351	100,0	521	100	3.173	100	19.077	100	26.122	100

11 - Nível de instrução da mãe

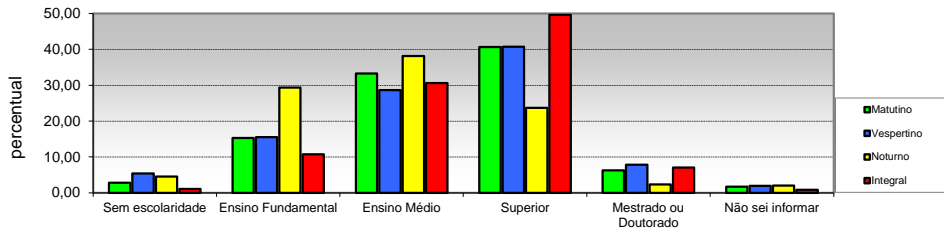

Opção / Área	Matutino		Vespertino		Noturno		Integral		Total	
	Cand.	%	Cand.	%	Cand.	%	Cand.	%	Cand.	%
1 Sem escolaridade	95	2,83	28	5,37	144	4,54	210	1,10	477	1,83
2 Ensino Fundamental	513	15,31	81	15,55	931	29,34	2050	10,75	3575	13,69
3 Ensino Médio	1116	33,30	149	28,60	1210	38,13	5844	30,63	8319	31,85
4 Superior	1361	40,61	212	40,69	751	23,67	9465	49,61	11789	45,13
5 Mestrado ou Doutorado	209	6,24	41	7,87	73	2,30	1352	7,09	1675	6,41
6 Não sei informar	57	1,70	10	1,92	64	2,02	156	0,82	287	1,10
Total	3.351	100	521	100	3.173	100	19.077	100	26.122	100

Fonte: Base UEL/COPS Vestibular 2021

Pró-Reitoria de Planejamento
Diretoria de Avaliação e Informação Institucional – DAII

PERFIL DO CANDIDATO - VESTIBULAR 2021
POR TURNO
II - CARACTERÍSTICAS SÓCIO-EDUCACIONAIS

12 - Frequência ao Ensino Fundamental

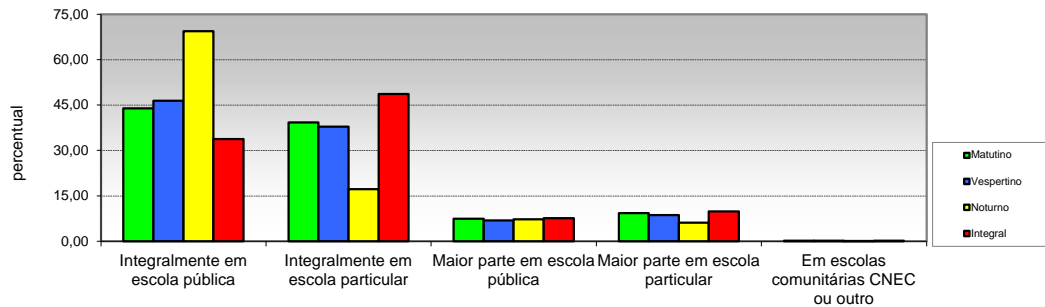

Opção / Área	Matutino		Vespertino		Noturno		Integral		Total	
	Cand.	%	Cand.	%	Cand.	%	Cand.	%	Cand.	%
1 Integralmente em escola pública	1470	43,87	242	46,45	2202	69,40	6443	33,77	10357	39,65
2 Integralmente em escola particular	1315	39,24	197	37,81	546	17,21	9272	48,60	11330	43,37
3 Maior parte em escola pública	248	7,40	36	6,91	230	7,25	1456	7,63	1970	7,54
4 Maior parte em escola particular	312	9,31	45	8,64	193	6,08	1881	9,86	2431	9,31
5 Em escolas comunitárias CNEC ou outro	6	0,2	1	0,19	2	0,06	25	0,13	34	0,13
Total	3.351	100	521	100	3.173	100	19.077	100	26.122	100

13 - Forma de conclusão do ensino Fundamental

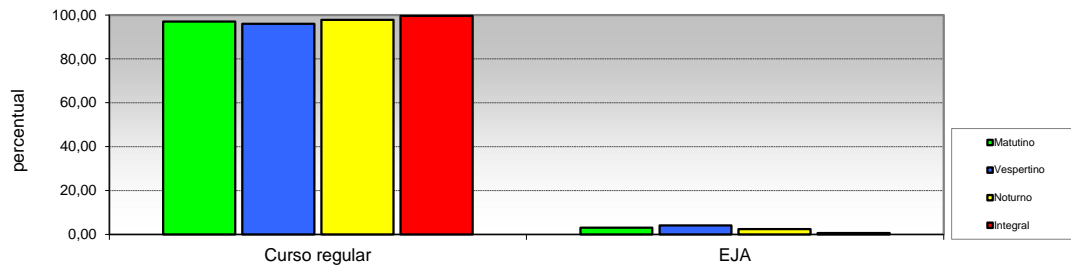

Opção / Área	Matutino		Vespertino		Noturno		Integral		Total	
	Cand.	%	Cand.	%	Cand.	%	Cand.	%	Cand.	%
1 Curso regular	3250	96,99	500	95,97	3099	97,67	18975	99,47	25824	98,86
2 EJA	101	3,01	21	4,03	74	2,33	102	0,53	298	1,14
Total	3.351	100	521	100	3.173	100	19.077	100	26.122	100

Fonte: Base UEL/COPS Vestibular 2021

Pró-Reitoria de Planejamento
Diretoria de Avaliação e Informação Institucional – DAI

PERFIL DO CANDIDATO - VESTIBULAR 2021
POR TURNO
II - CARACTERÍSTICAS SÓCIO-EDUCACIONAIS

14 - Frequência ao Ensino Médio

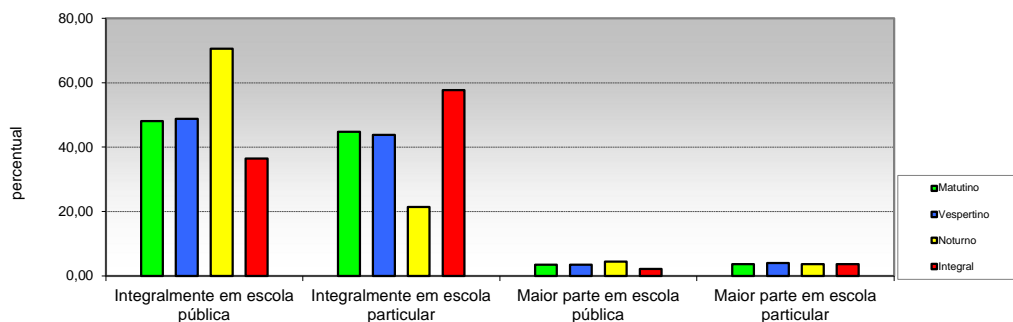

Opção / Área	Matutino		Vespertino		Noturno		Integral		Total	
	Cand.	%	Cand.	%	Cand.	%	Cand.	%	Cand.	%
1 Integralmente em escola pública	1611	48,08	254	48,75	2239	70,56	6956	36,46	11060	42,34
2 Integralmente em escola particular	1498	44,70	228	43,76	678	21,37	11011	57,72	13415	51,36
3 Maior parte em escola pública	118	3,52	18	3,45	140	4,41	419	2,20	695	2,66
4 Maior parte em escola particular	124	3,70	21	4,03	116	3,66	691	3,62	952	3,64
Total	3.351	100	521	100	3.173	100	19.077	100	26.122	100

15 - Forma de conclusão do Ensino Médio

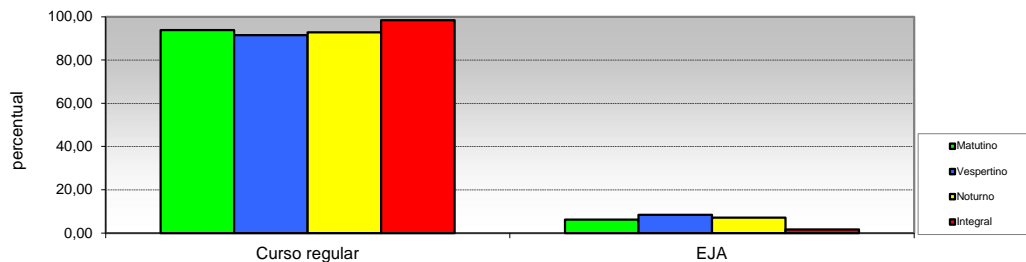

Opção / Área	Matutino		Vespertino		Noturno		Integral		Total	
	Cand.	%	Cand.	%	Cand.	%	Cand.	%	Cand.	%
1 Curso regular	3145	93,85	477	91,55	2947	92,88	18768	98,38	25337	96,99
2 EJA	206	6,15	44	8,45	226	7,12	309	1,62	785	3,01
Total	3.351	100	521	100	3.173	100	19.077	100	26.122	100

Fonte: Base UEL/COPS Vestibular 2021

Pró-Reitoria de Planejamento
Diretoria de Avaliação e Informação Institucional – DAI

PERFIL DO CANDIDATO - VESTIBULAR 2021
POR TURNO
II - CARACTERÍSTICAS SÓCIO-EDUCACIONAIS

16 - Ano de conclusão do Ensino Médio

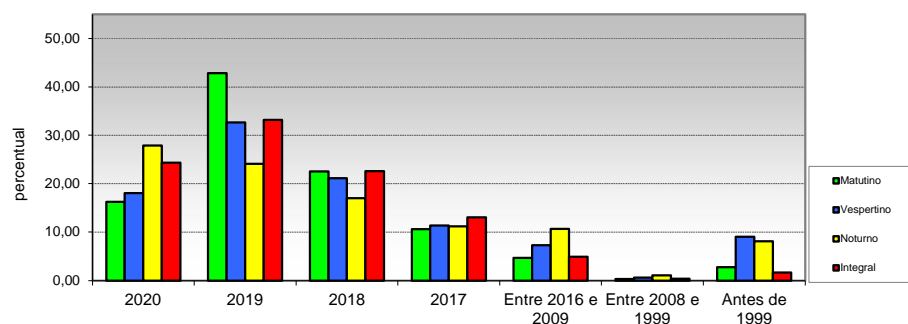

Opção / Área	Matutino		Vespertino		Noturno		Integral		Total	
	Cand.	%	Cand.	%	Cand.	%	Cand.	%	Cand.	%
1 2020	545	16,26	94	18,04	885	27,89	4642	24,33	6166	23,60
2 2019	1436	42,85	170	32,63	765	24,11	6325	33,16	8696	33,29
3 2018	755	22,53	110	21,11	540	17,02	4306	22,57	5711	21,86
4 2017	355	10,59	59	11,32	354	11,16	2484	13,02	3252	12,45
5 Entre 2016 e 2009	157	4,7	38	7,29	339	10,68	936	4,91	1470	5,63
6 Entre 2008 e 1999	11	0,33	3	0,58	33	1,04	66	0,35	113	0,43
7 Antes de 1999	92	2,75	47	9,02	257	8,10	318	1,67	714	2,73
Total	3.351	100	521	100	3.173	100	19.077	100	26.122	100

17 - Frequência em cursinho preparatório (Pré-Vestibular)

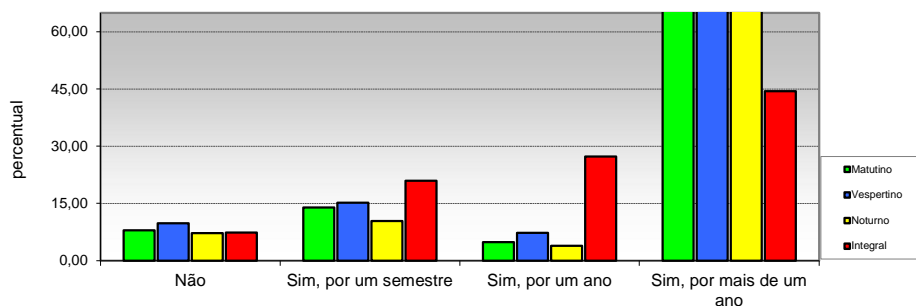

Opção / Área	Matutino		Vespertino		Noturno		Integral		Total	
	Cand.	%	Cand.	%	Cand.	%	Cand.	%	Cand.	%
1 Não	266	7,94	51	9,79	228	7,19	1402	7,35	1947	7,45
2 Sim, por um semestre	467	13,94	79	15,16	330	10,40	3993	20,93	4869	18,64
3 Sim, por um ano	162	4,83	38	7,29	122	3,84	5204	27,28	5526	21,15
4 Sim, por mais de um ano	2456	73,29	353	67,75	2493	78,57	8478	44,44	13780	52,75
Total	3.351	100	521	100	3.173	100	19.077	100	26.122	100

Fonte: I

Pró-Reitoria de Planejamento
Diretoria De Avaliação e Acompanhamento Institucional

PERFIL DO CANDIDATO - VESTIBULAR 2021
POR TURNO
II - CARACTERÍSTICAS SÓCIO-EDUCACIONAIS

18 - Número de vestibulares prestados

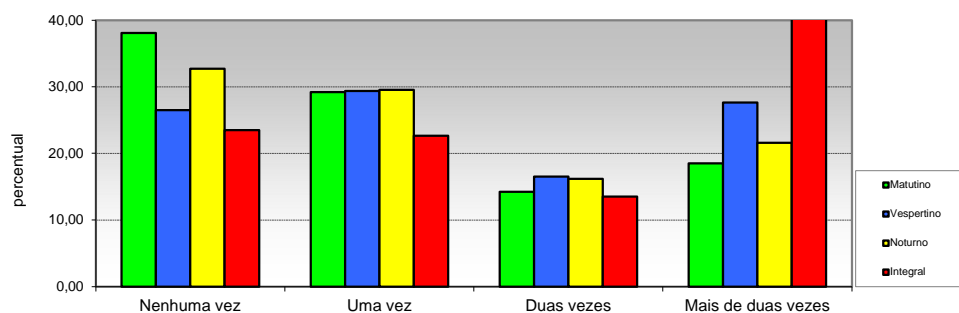

Opção / Área	Matutino		Vespertino		Noturno		Integral		Total	
	Cand.	%	Cand.	%	Cand.	%	Cand.	%	Cand.	%
1 Nenhuma vez	1276	38,08	138	26,49	1038	32,71	4483	23,50	6935	26,55
2 Uma vez	978	29,19	153	29,37	937	29,53	4319	22,64	6387	24,45
3 Duas vezes	477	14,23	86	16,51	513	16,17	2574	13,49	3650	13,97
4 Mais de duas vezes	620	18,50	144	27,64	685	21,59	7701	40,37	9150	35,03
Total	3.351	100	521	100	3.173	100	19.077	100	26.122	100

19 - Pretensão em prestar vestibular em outra instituição

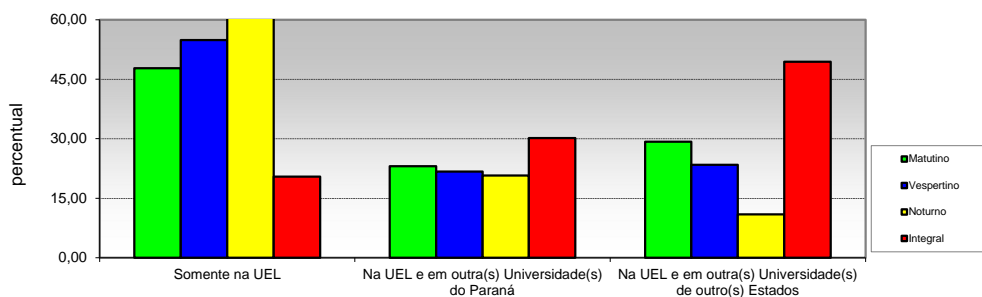

Opção / Área	Matutino		Vespertino		Noturno		Integral		Total	
	Cand.	%	Cand.	%	Cand.	%	Cand.	%	Cand.	%
1 Somente na UEL	1600	47,75	286	54,89	2168	68,33	3904	20,46	7958	30,46
2 Na UEL e em outra(s) Universidade(s) do Paraná	772	23,04	113	21,69	658	20,74	5748	30,13	7291	27,91
3 Na UEL e em outra(s) Universidade(s) de outro(s) Estados	979	29,22	122	23,42	347	10,94	9425	49,41	10873	41,62
Total	3.351	100	521	100	3.173	100	19.077	100	26.122	100

Fonte: Base UEL/COPS Vestibular 2021

Pró-Reitoria de Planejamento
Diretoria De Avaliação e Acompanhamento Institucional

PERFIL DO CANDIDATO - VESTIBULAR 2021
POR TURNO
II - CARACTERÍSTICAS SÓCIO-EDUCACIONAIS

20 - Ingresso em algum curso superior

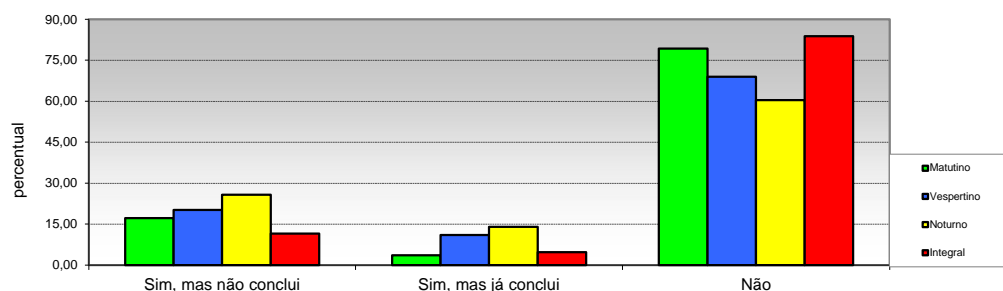

Opção / Área	Matutino		Vespertino		Noturno		Integral		Total	
	Cand.	%	Cand.	%	Cand.	%	Cand.	%	Cand.	%
1 Sim, mas não conclui	576	17,19	105	20,15	815	25,69	2201	11,54	3697	14,15
2 Sim, mas já conclui	118	3,52	57	10,94	442	13,93	898	4,71	1515	5,80
3 Não	2657	79,29	359	68,91	1916	60,38	15978	83,76	20910	80,05
Total	3.351	100	521	100	3.173	100	19.077	100	26.122	100

21 - Motivo que levou a escolher o curso

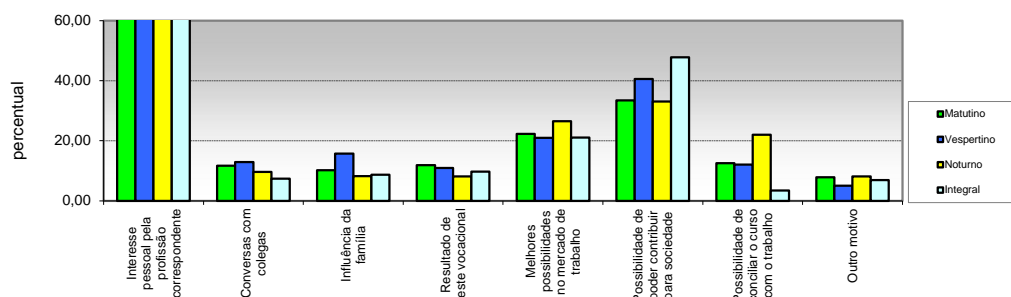

Opção / Área	Matutino		Vespertino		Noturno		Integral		Total	
	Cand.	%	Cand.	%	Cand.	%	Cand.	%	Cand.	%
1 Interesse pessoal pela profissão correspondente	2914	86,96	444	85,22	2577	81,22	15818	82,92	21753	83,27
2 Conversas com colegas	391	11,67	67	12,86	305	9,61	1412	7,40	2175	8,33
3 Influência da família	342	10,21	82	15,74	261	8,23	1664	8,72	2349	8,99
4 Resultado de teste vocacional	398	11,88	57	10,94	257	8,10	1849	9,69	2561	9,80
5 Melhores possibilidades no mercado de trabalho	745	22,23	109	20,92	840	26,47	4023	21,09	5717	21,89
6 Possibilidade de poder contribuir para sociedade	1118	33,36	211	40,50	1049	33,06	9111	47,76	11489	43,98
7 Possibilidade de conciliar o curso com o trabalho	420	12,53	63	12,09	696	21,94	648	3,40	1827	6,99
8 Outro motivo	261	7,79	26	4,99	257	8,10	1318	6,91	1862	7,13

Fonte: Base UEL/COPS Vestibular 2021

(MULTIPLA-ESCOLHA)

Pró-Reitoria de Planejamento
Diretoria De Avaliação e Acompanhamento Institucional

PERFIL DO CANDIDATO - VESTIBULAR 2021
POR TURNO
II - CARACTERÍSTICAS SÓCIO-EDUCACIONAIS

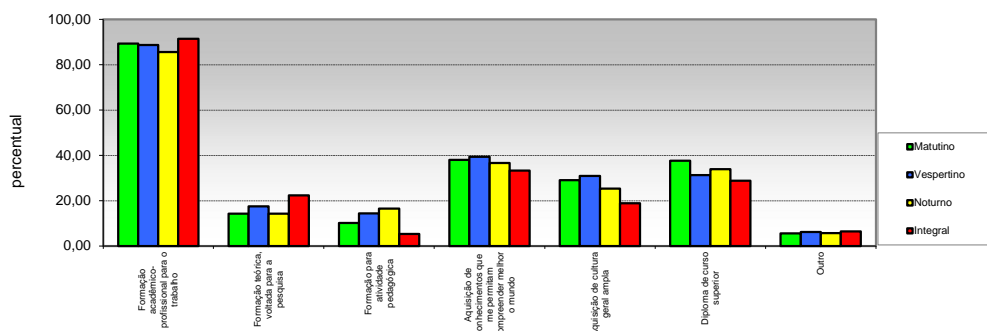

Opção / Área	Matutino		Vespertino		Noturno		Integral		Total	
	Cand.	%	Cand.	%	Cand.	%	Cand.	%	Cand.	%
1 Formação acadêmica-profissional para o trabalho	2993	89,32	462	88,68	2715	85,57	17444	91,44	23614	90,40
2 Formação teórica, voltada para a pesquisa	477	14,23	91	17,47	450	14,18	4257	22,31	5275	20,19
3 Formação para atividade pedagógica	339	10,12	75	14,40	522	16,45	1016	5,33	1952	7,47
4 permitam compreender melhor o mundo	1274	38,02	205	39,35	1163	36,65	6340	33,23	8982	34,38
5 Aquisição de cultura geral ampla	971	28,98	161	30,90	802	25,28	3582	18,78	5516	21,12
6 Diploma de curso superior	1261	37,63	163	31,29	1076	33,91	5494	28,80	7994	30,60
7 Outro	186	5,55	32	6,14	180	5,67	1226	6,43	1624	6,22

(MULTIPLA-ESCOLHA)

23 - Frequência em curso específico de língua estrangeira

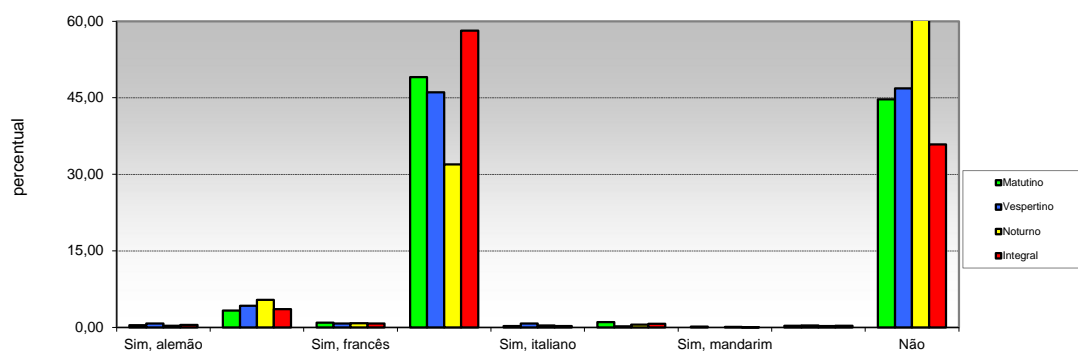

Opção / Área	Matutino		Vespertino		Noturno		Integral		Total	
	Cand.	%	Cand.	%	Cand.	%	Cand.	%	Cand.	%
1 Sim, alemão	14	0,42	4	0,77	9	0,28	91	0,48	118	0,45
2 Sim, espanhol	110	3,28	22	4,22	171	5,39	675	3,54	978	3,74
3 Sim, francês	30	0,90	4	0,77	26	0,82	138	0,72	198	0,76
4 Sim, inglês	1642	49,00	240	46,07	1013	31,93	11088	58,12	13983	53,53
5 Sim, italiano	9	0,27	4	0,77	12	0,38	49	0,26	74	0,28
6 Sim, japonês	35	1,04	1	0,19	16	0,50	129	0,68	181	0,69
7 Sim, mandarim	4	0,12	0	0,00	2	0,06	10	0,05	16	0,06
8 Outra	11	0,33	2	0,38	8	0,25	59	0,31	80	0,31
9 Não	1496	44,64	244	46,83	1916	60,38	6838	35,84	10494	40,17
Total	3.351	100	521	100	3.173	100	19.077	100	26.122	100

Fonte: I

Pró-Reitoria de Planejamento
Diretoria De Avaliação e Acompanhamento Institucional

PERFIL DO CANDIDATO - VESTIBULAR 2021
POR TURNO
II - CARACTERÍSTICAS SÓCIO-EDUCACIONAIS

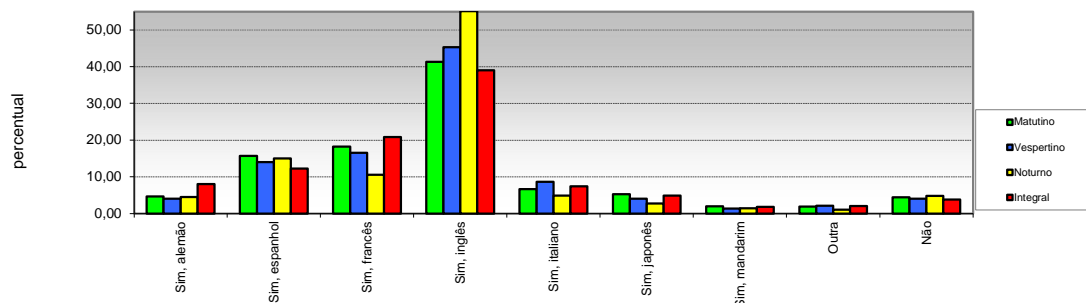

Opção / Área	Matutino		Vespertino		Noturno		Integral		Total	
	Cand.	%	Cand.	%	Cand.	%	Cand.	%	Cand.	%
1 Sim. alemão	156	4,66	21	4,03	142	4,48	1523	7,98	1842	7,05
2 Sim. espanhol	525	15,67	73	14,01	476	15,00	2337	12,25	3411	13,06
3 Sim. francês	610	18,20	86	16,51	335	10,56	3977	20,85	5008	19,17
4 Sim. inglês	1385	41,33	236	45,30	1750	55,15	7438	38,99	10809	41,38
5 Sim. italiano	223	6,65	45	8,64	154	4,85	1417	7,43	1839	7,04
6 Sim. japonês	176	5,25	21	4,03	86	2,71	925	4,85	1208	4,62
7 Sim. mandarim	65	1,94	7	1,34	46	1,45	346	1,81	464	1,78
8 Outra	63	1,9	11	2,11	33	1,04	384	2,01	491	1,88
9 Não	148	4,42	21	4,03	151	4,76	730	3,83	1050	4,02
Total	3.351	100	521	100	3.173	100	19.077	100	26.122	100

25 - Necessidades educacionais especiais:

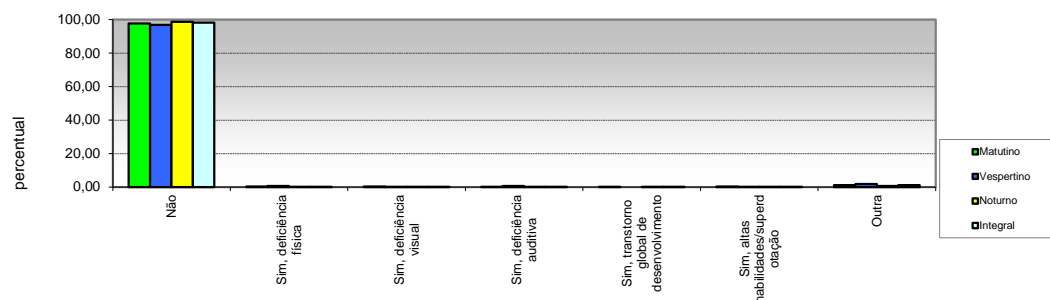

Opção / Área	Matutino		Vespertino		Noturno		Integral		Total	
	Cand.	%	Cand.	%	Cand.	%	Cand.	%	Cand.	%
1 Não	3273	97,67	504	96,74	3131	98,68	18727	98,17	25635	98,14
2 Sim. deficiência física	10	0,30	3	0,58	5	0,16	27	0,14	45	0,17
3 Sim. deficiência visual	11	0,33	1	0,19	4	0,13	31	0,16	47	0,18
4 Sim. deficiência auditiva	4	0,12	3	0,58	2	0,06	17	0,09	26	0,10
5 Sim. transtorno global de desenvolvimento	4	0,12	0	0,00	3	0,09	26	0,14	33	0,13
6 Sim. altas habilidades/superdotação	11	0,33	1	0,19	6	0,19	30	0,16	48	0,18
7 Outra	38	1,13	9	1,73	22	0,69	219	1,15	288	1,10
Total	3.351	100	521	100	3.173	100	19.077	100	26.122	100

Fonte: I

Pró-Reitoria de Planejamento
Diretoria De Avaliação e Acompanhamento Institucional

PERFIL DO CANDIDATO - VESTIBULAR 2021
POR TURNO
II - CARACTERÍSTICAS SÓCIO-EDUCACIONAIS

26 - Renda familiar mensal

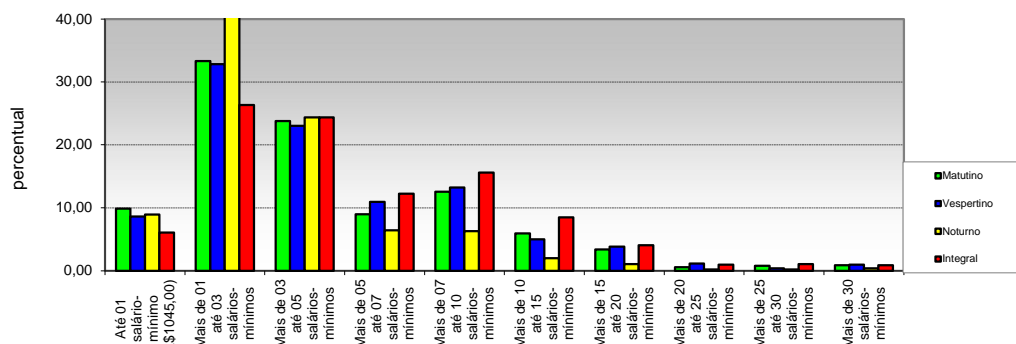

Opção / Área	Matutino		Vespertino		Noturno		Integral		Total	
	Cand.	%	Cand.	%	Cand.	%	Cand.	%	Cand.	%
1 Até 01 salário-mínimo (R\$1045,00)	330	9,85	45	8,64	283	8,92	1156	6,06	1814	6,94
2 Mais de 01 até 03 salários-mínimos	1116	33,30	171	32,82	1593	50,20	5022	26,32	7902	30,25
3 Mais de 03 até 05 salários-mínimos	796	23,75	120	23,03	773	24,36	4643	24,34	6332	24,24
4 Mais de 05 até 07 salários-mínimos	300	8,95	57	10,94	204	6,43	2331	12,22	2892	11,07
5 Mais de 07 até 10 salários-mínimos	420	12,5	69	13,24	199	6,27	2975	15,59	3663	14,02
6 Mais de 10 até 15 salários-mínimos	199	5,94	26	4,99	63	1,99	1621	8,50	1909	7,31
7 Mais de 15 até 20 salários-mínimos	114	3,40	20	3,84	33	1,04	774	4,06	941	3,60
8 Mais de 20 até 25 salários-mínimos	19	0,57	6	1,15	6	0,19	185	0,97	216	0,83
9 Mais de 25 até 30 salários-mínimos	27	0,81	2	0,38	6	0,19	199	1,04	234	0,90
10 Mais de 30 salários-mínimos	30	0,90	5	0,96	13	0,41	171	0,90	219	0,84
Total	3.351	100	521	100	3.173	100	19.077	100	26.122	100

27 - Número de pessoas que contribuem com a renda familiar

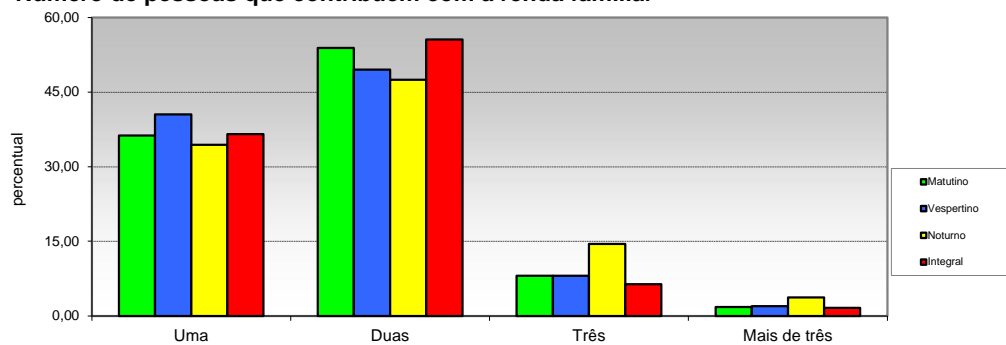

Opção / Área	Matutino		Vespertino		Noturno		Integral		Total	
	Cand.	%	Cand.	%	Cand.	%	Cand.	%	Cand.	%
1 Uma	1215	36,26	211	40,50	1091	34,38	6967	36,52	9484	36,31
2 Duas	1806	53,89	258	49,52	1506	47,46	10601	55,57	14171	54,25
3 Três	270	8,06	42	8,06	459	14,47	1207	6,33	1978	7,57
4 Mais de três	60	1,79	10	1,92	117	3,69	302	1,58	489	1,87
Total	3.351	100	521	100	3.173	100	19.077	100	26.122	100

Fonte: I

Pró-Reitoria de Planejamento
Diretoria De Avaliação e Acompanhamento Institucional

PERFIL DO CANDIDATO - VESTIBULAR 2021
POR TURNO
III - CARACTERÍSTICAS SÓCIO-ECONÔMICAS

28 - Renda mensal do candidato

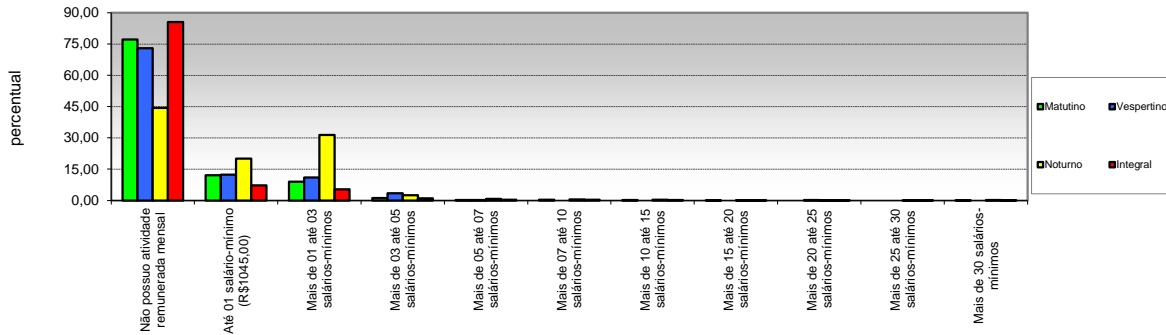

Opção / Área	Matutino		Vespertino		Noturno		Integral		Total	
	Cand.	%	Cand.	%	Cand.	%	Cand.	%	Cand.	%
1 Não possui atividade remunerada mensal	2585	77,14	380	72,94	0	44,28	16324	85,57	20694	79,22
2 Até 01 salário-mínimo (R\$1045,00)	405	12,09	64	12,28	0	20,08	1363	7,14	2469	9,45
3 Mais de 01 até 03 salários-mínimos	299	8,92	57	10,94	0	31,36	1005	5,27	2356	9,02
4 Mais de 03 até 05 salários-mínimos	38	1,13	18	3,45	0	2,52	185	0,97	321	1,23
5 Mais de 05 até 07 salários-mínimos	6	0,18	1	0,19	0	0,72	67	0,35	97	0,37
6 Mais de 07 até 10 salários-mínimos	9	0,3	0	0,00	0	0,44	66	0,35	89	0,34
7 Mais de 10 até 15 salários-mínimos	5	0,15	0	0,00	0	0,32	37	0,19	52	0,20
8 Mais de 15 até 20 salários-mínimos	2	0,06	0	0,00	0	0,03	15	0,08	18	0,07
9 Mais de 20 até 25 salários-mínimos	0	0,00	1	0,19	0	0,03	6	0,03	8	0,03
10 Mais de 25 até 30 salários-mínimos	0	0,00	0	0,00	0	0,03	1	0,01	2	0,01
11 Mais de 30 salários-mínimos	2	0,06	0	0,00	0	0,19	8	0,04	16	0,06
Total	3.351	100	521	100	0	100	19.077	100	26.122	100

29 - Participação do candidato na renda familiar

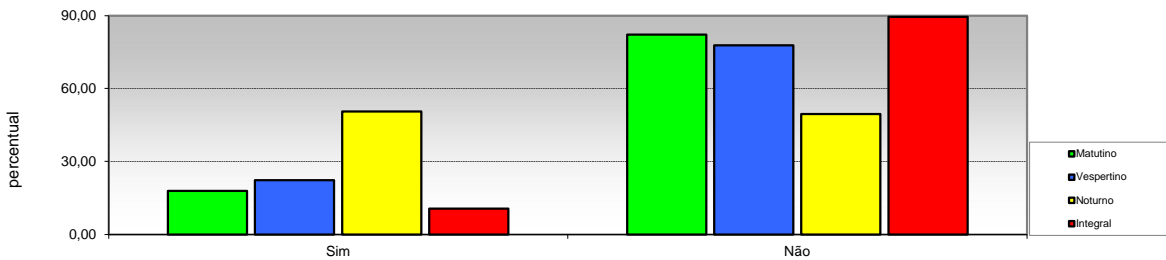

Opção / Área	Matutino		Vespertino		Noturno		Integral		Total	
	Cand.	%	Cand.	%	Cand.	%	Cand.	%	Cand.	%
1 Sim	598	17,85	116	22,26	1604	50,55	2021	10,59	4339	16,61
2 Não	2753	82,15	405	77,74	1569	49,45	17056	89,41	21783	83,39
Total	3.351	100,00	521	100	3.173	100	19.077	100	26.122	100

Fonte: Bas

Pró-Reitoria de Planejamento
Diretoria De Avaliação e Acompanhamento Institucional

PERFIL DO CANDIDATO - VESTIBULAR 2021
POR TURNO
III - CARACTERÍSTICAS SÓCIO-ECONÔMICAS

30 - Número de pessoas sustentadas com a renda familiar

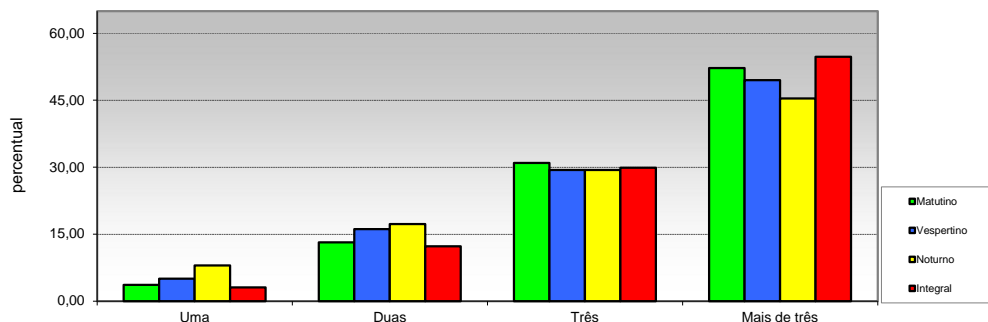

Opção / Área	Matutino		Vespertino		Noturno		Integral		Total	
	Cand.	%	Cand.	%	Cand.	%	Cand.	%	Cand.	%
1 Uma	121	3,61	26	4,99	252	7,94	580	3,04	979	3,75
2 Duas	441	13,16	84	16,12	547	17,24	2342	12,28	3414	13,07
3 Três	1038	30,98	153	29,37	933	29,40	5705	29,91	7829	29,97
4 Mais de três	1751	52,25	258	49,52	1441	45,41	10450	54,78	13900	53,21
Total	3.351	100	521	100	3.173	100	19.077	100	26.122	100

31 - Propriedade da moradia

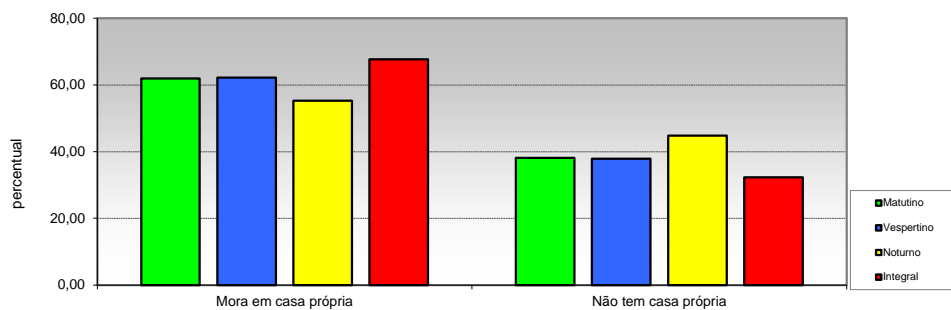

Opção / Área	Matutino		Vespertino		Noturno		Integral		Total	
	Cand.	%	Cand.	%	Cand.	%	Cand.	%	Cand.	%
1 Mora em casa própria	2074	61,89	324	62,19	1752	55,22	12913	67,69	17063	65,32
2 Não tem casa própria	1277	38,11	197	37,81	1421	44,78	6164	32,31	9059	34,68
Total	3.351	100	521	100	3.173	100	19.077	100	26.122	100

Pró-Reitoria de Planejamento
Diretoria De Avaliação e Acompanhamento Institucional

PERFIL DO CANDIDATO - VESTIBULAR 2021
POR TURNO
III - CARACTERÍSTICAS SÓCIO-ECONÔMICAS

32 - Propriedade de veículos na residência

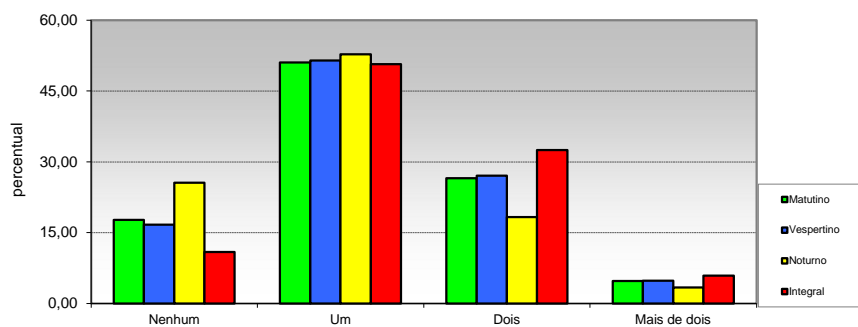

Opção / Área	Matutino		Vespertino		Noturno		Integral		Total	
	Cand.	%	Cand.	%	Cand.	%	Cand.	%	Cand.	%
1 Nenhum	593	17,70	87	16,70	811	25,56	2079	10,90	3570	13,67
2 Um	1710	51,03	268	51,44	1675	52,79	9673	50,71	13326	51,01
3 Dois	888	26,50	141	27,06	580	18,28	6202	32,51	7811	29,90
4 Mais de dois	160	4,77	25	4,80	107	3,37	1123	5,89	1415	5,42
Total	3.351	100	521	100	3.173	100	19.077	100	26.122	100

33 - Acesso a Internet

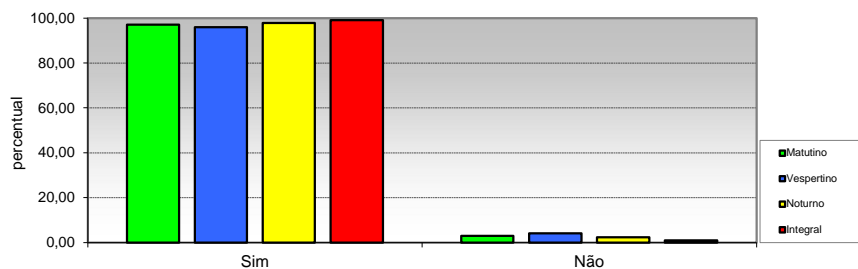

Opção / Área	Matutino		Vespertino		Noturno		Integral		Total	
	Cand.	%	Cand.	%	Cand.	%	Cand.	%	Cand.	%
1 Sim	3253	97,08	500	95,97	3103	97,79	18918	99,17	25774	98,67
2 Não	98	2,92	21	4,03	70	2,21	159	0,83	348	1,33
Total	3.351	100	521	100	3.173	100	19.077	100	26.122	100

Fonte: Base UEL/COPS Vestibular 2021