

Pró-Reitoria de Planejamento
Diretoria de Avaliação e Informação Institucional – DAI

PERFIL DO CANDIDATO - VESTIBULAR 2020
POR TURNO
I - CARACTERÍSTICAS SÓCIO-CULTURAIS

01 - Sexo:

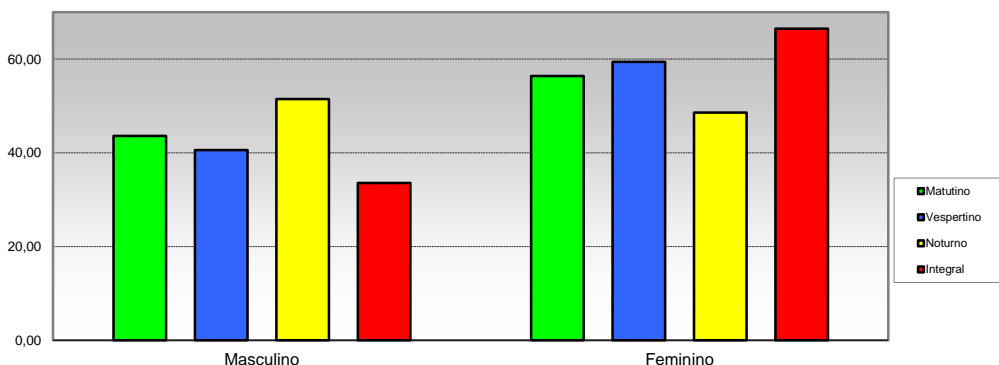

Opção / Área	Matutino		Vespertino		Noturno		Integral		Total	
	Cand.	%	Cand.	%	Cand.	%	Cand.	%	Cand.	%
1 Masculino	1330	43,62	235	40,59	1674	51,44	4793	33,53	8032	37,93
2 Feminino	1719	56,38	344	59,41	1580	48,56	9500	66,47	13143	62,07
Total	3.049	100,00	579	100	3.254	100,00	14.293	100	21.175	100

02 - Faixa etária

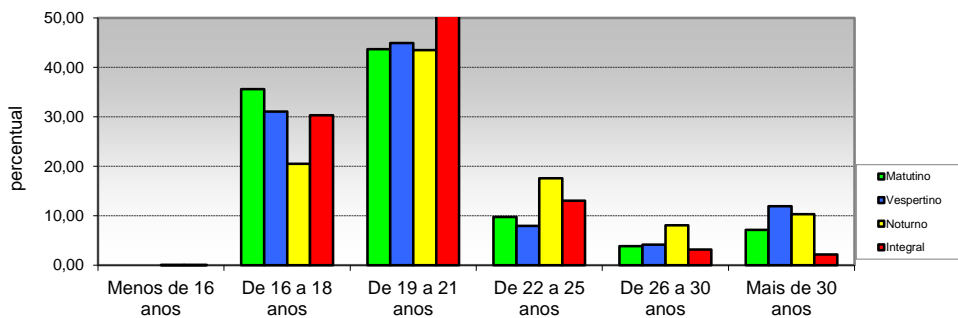

Opção / Área	Matutino		Vespertino		Noturno		Integral		Total	
	Cand.	%	Cand.	%	Cand.	%	Cand.	%	Cand.	%
1 Menos de 16 anos	0	0,00	0	0,00	2	0,06	1	0,01	3	0,01
2 De 16 a 18 anos	1086	35,62	180	31,09	667	20,50	4333	30,32	6266	29,59
3 De 19 a 21 anos	1332	43,69	260	44,91	1415	43,48	7328	51,27	10335	48,81
4 De 22 a 25 anos	297	9,74	46	7,94	572	17,58	1868	13,07	2783	13,14
5 De 26 a 30 anos	117	3,84	24	4,15	263	8,08	451	3,16	855	4,04
6 Mais de 30 anos	217	7,12	69	11,92	335	10,30	312	2,18	933	4,41
Total	3.049	100,00	579	100	3.254	100	14.293	100	21.175	100

Pró-Reitoria de Planejamento
Diretoria de Avaliação e Informação Institucional – DAI

PERFIL DO CANDIDATO - VESTIBULAR 2020
POR TURNO
I - CARACTERÍSTICAS SÓCIO-CULTURAIS

03 - Tipo de cota

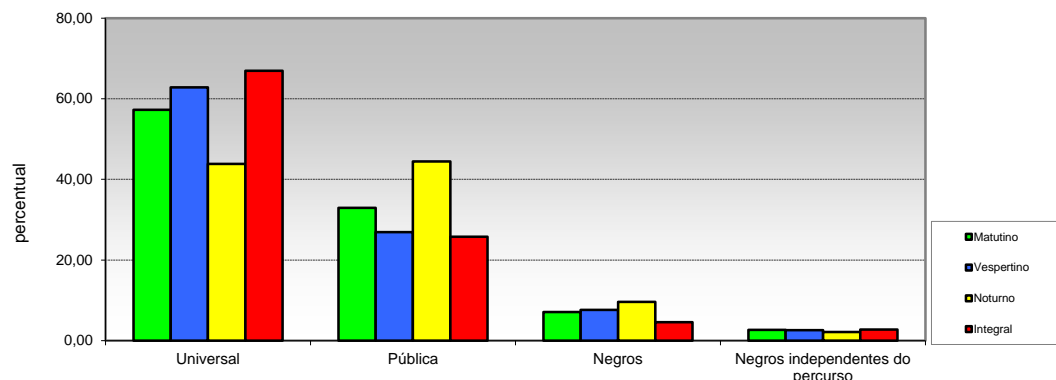

Opção / Área	Matutino		Vespertino		Noturno		Integral		Total	
	Cand.	%	Cand.	%	Cand.	%	Cand.	%	Cand.	%
1 Universal	1746	57,26	364	62,87	1427	43,85	9571	66,96	13108	61,90
2 Pública	1005	32,96	156	26,94	1446	44,44	3681	25,75	6288	29,70
3 Negros	217	7,12	44	7,60	312	9,59	652	4,56	1225	5,79
4 Negros independentes do percurso	81	2,66	15	2,59	69	2,12	389	2,72	554	2,62
Total	3.049	100,00	579	100	3.254	100	14.293	100	21.175	100

04 - Estado civil

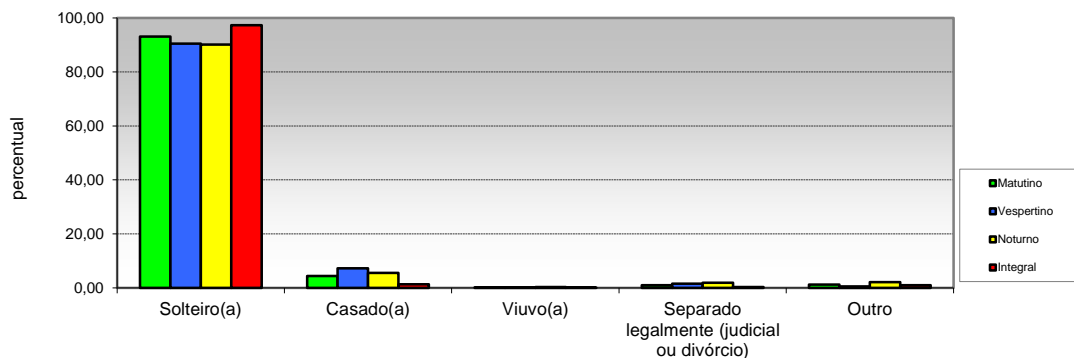

Opção / Área	Matutino		Vespertino		Noturno		Integral		Total	
	Cand.	%	Cand.	%	Cand.	%	Cand.	%	Cand.	%
1 Solteiro(a)	2838	93,08	524	90,50	2934	90,17	13909	97,31	20205	95,42
2 Casado(a)	136	4,46	42	7,25	179	5,50	187	1,31	544	2,57
3 Viuvo(a)	7	0,23	1	0,17	9	0,28	9	0,06	26	0,12
4 Separado legalmente (judicial ou divórcio)	29	0,95	9	1,55	63	1,94	42	0,29	143	0,68
5 Outro	39	1,28	3	0,52	69	2,12	146	1,02	257	1,21
Total	3.049	100	579	100	3.254	100	14.293	100	21.175	100

Pró-Reitoria de Planejamento
Diretoria De Avaliação e Acompanhamento Institucional

PERFIL DO CANDIDATO - VESTIBULAR 2020
POR TURNO
I - CARACTERÍSTICAS SÓCIO-CULTURAIS

05 - Filhos menores de 6 anos

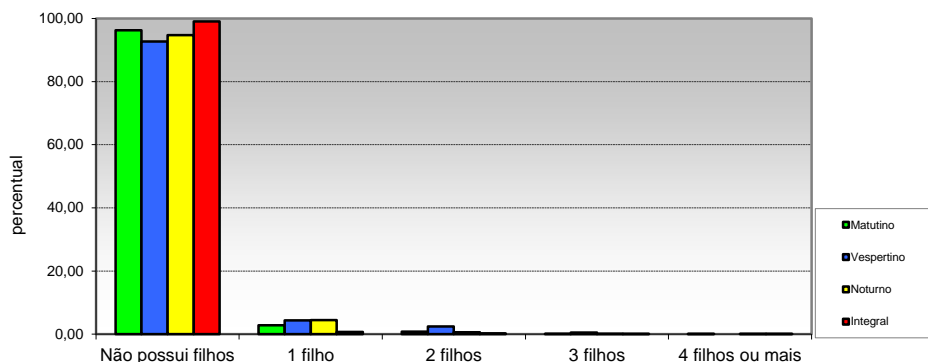

Opção / Área	Matutino		Vespertino		Noturno		Integral		Total	
	Cand.	%	Cand.	%	Cand.	%	Cand.	%	Cand.	%
1 Não possui filhos	2936	96,29	537	92,75	3082	94,71	14160	99,07	20715	97,83
2 1 filho	85	2,79	25	4,32	146	4,49	97	0,68	353	1,67
3 2 filhos	24	0,79	14	2,42	20	0,61	27	0,19	85	0,40
4 3 filhos	3	0,10	3	0,52	4	0,12	6	0,04	16	0,08
5 4 filhos ou mais	1	0,03	0	0,00	2	0,06	14	0,02	6	0,03
Total	3.049	100	579	100	3.254	100	14.293	100	21.175	100

06 - Estado em que nasceu

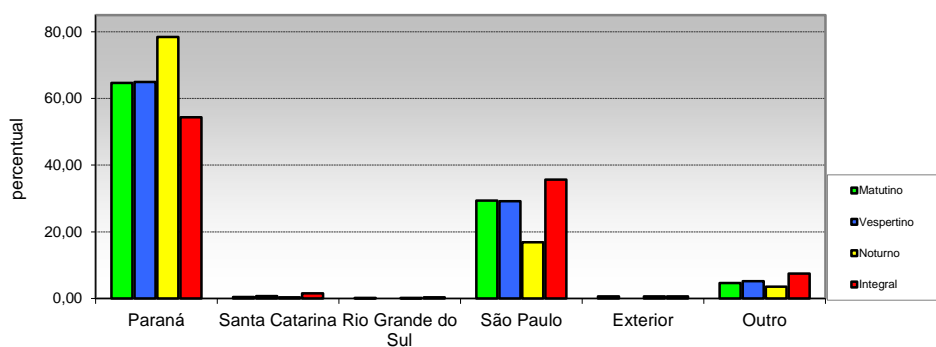

Opção / Área	Matutino		Vespertino		Noturno		Integral		Total	
	Cand.	%	Cand.	%	Cand.	%	Cand.	%	Cand.	%
1 Paraná	1973	64,71	376	64,94	2552	78,43	7767	54,34	12668	59,83
2 Santa Catarina	14	0,46	4	0,69	11	0,34	221	1,55	250	1,18
3 Rio Grande do Sul	6	0,20	0	0,00	5	0,15	47	0,33	58	0,27
4 São Paulo	895	29,35	169	29,19	549	16,87	5098	35,67	6711	31,69
5 Exterior	20	0,66	0	0,00	21	0,65	90	0,63	131	0,62
6 Outro	141	4,62	30	5,18	116	3,56	1070	7,49	1357	6,41
Total	3.049	100	579	100	3.254	100	14.293	100	21.175	100

Pró-Reitoria de Planejamento
Diretoria de Avaliação e Informação Institucional – DAI

PERFIL DO CANDIDATO - VESTIBULAR 2020
POR TURNO

I - CARACTERÍSTICAS SÓCIO-CULTURAIS

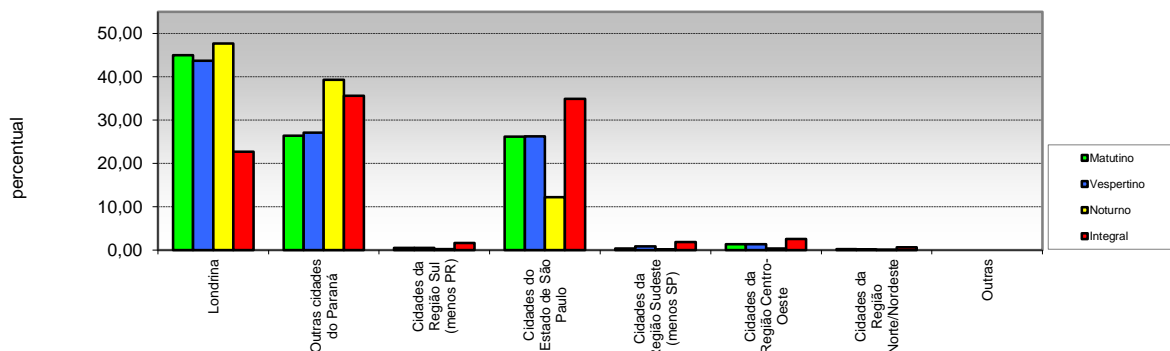

Opção / Área	Matutino		Vespertino		Noturno		Integral		Total	
	Cand.	%	Cand.	%	Cand.	%	Cand.	%	Cand.	%
1 Londrina	1371	44,97	253	43,70	1552	47,70	3249	22,73	6425	30,34
2 Outras cidades do Paraná	806	26,43	157	27,12	1280	39,34	5090	35,61	7333	34,63
3 Cidades da Região Sul (menos PR)	15	0,49	3	0,52	8	0,25	237	1,66	263	1,24
4 Cidades do Estado de São Paulo	799	26,21	152	26,25	397	12,20	4994	34,94	6342	29,95
5 Cidades da Região Sudeste (menos SP)	11	0,36	5	0,86	4	0,12	266	1,86	286	1,35
6 Cidades da Região Centro-Oeste	41	1,34	8	1,38	11	0,34	366	2,56	426	2,01
7 Cidades da Região Norte/Nordeste	6	0,20	1	0,17	2	0,06	91	0,64	100	0,47
8 Outras	0	0,00	0	0,00	0	0,00	0	0,00	0	0,00
Total	3.049	100,00	579	100	3.254	100	14.293	100	21.175	100

08 - Atividade praticada para ocupação da maior parte do tempo livre

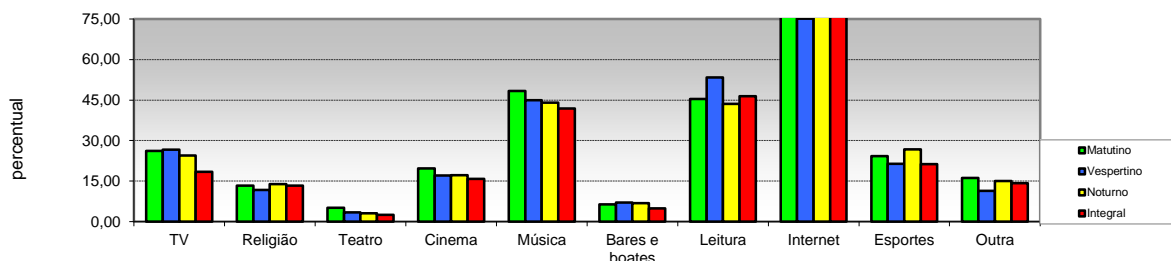

Opção / Área	Matutino		Vespertino		Noturno		Integral		Total	
	Cand.	%	Cand.	%	Cand.	%	Cand.	%	Cand.	%
1 TV	798	26,17	154	26,60	797	24,49	2633	18,42	4382	20,69
2 Religião	407	13,35	68	11,74	453	13,92	1908	13,35	2836	13,39
3 Teatro	158	5,18	20	3,45	101	3,10	352	2,46	631	2,98
4 Cinema	601	19,71	99	17,10	560	17,21	2269	15,87	3529	16,67
5 Música	1476	48,41	260	44,91	1434	44,07	5990	41,91	9160	43,26
6 Bares e boates	194	6,36	41	7,08	224	6,88	694	4,86	1153	5,45
7 Leitura	1384	45,39	309	53,37	1419	43,61	6641	46,46	9753	46,06
8 Internet	2349	77,04	435	75,13	2481	76,24	10931	76,48	16196	76,49
9 Esportes	740	24,27	124	21,42	871	26,77	3046	21,31	4781	22,58
10 Outra	492	16,14	66	11,40	489	15,03	2027	14,18	3074	14,52

(múltipla-escolha)

Pró-Reitoria de Planejamento
Diretoria De Avaliação e Acompanhamento Institucional

PERFIL DO CANDIDATO - VESTIBULAR 2020
POR TURNO
I - CARACTERÍSTICAS SÓCIO-CULTURAIS

09 - Meio que utiliza para manter-se informado

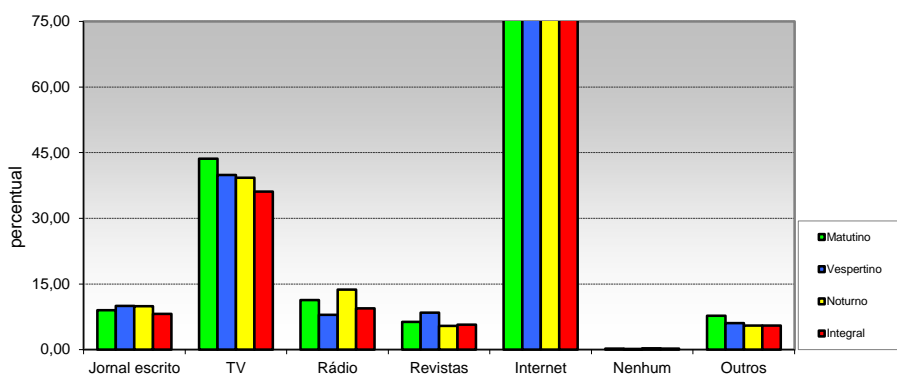

Opção / Área	Matutino		Vespertino		Noturno		Integral		Total	
	Cand.	%	Cand.	%	Cand.	%	Cand.	%	Cand.	%
1 Jornal escrito	274	8,99	58	10,02	322	9,90	1170	8,19	1824	8,61
2 TV	1331	43,65	231	39,90	1278	39,27	5160	36,10	8000	37,78
3 Rádio	345	11,32	46	7,94	446	13,71	1344	9,40	2181	10,30
4 Revistas	192	6,30	49	8,46	177	5,44	816	5,71	1234	5,83
5 Internet	2824	92,62	531	91,71	3109	95,54	13734	96,09	20198	95,39
6 Nenhum	7	0,23	1	0,17	9	0,28	30	0,21	47	0,22
7 Outros	236	7,74	35	6,04	178	5,47	789	5,52	1238	5,85

(multipla-escolha)

Pró-Reitoria de Planejamento
Diretoria de Avaliação e Informação Institucional – DAI

PERFIL DO CANDIDATO - VESTIBULAR 2020
POR TURNO
II - CARACTERÍSTICAS SÓCIO-EDUCACIONAIS

10 - Nível de instrução do pai

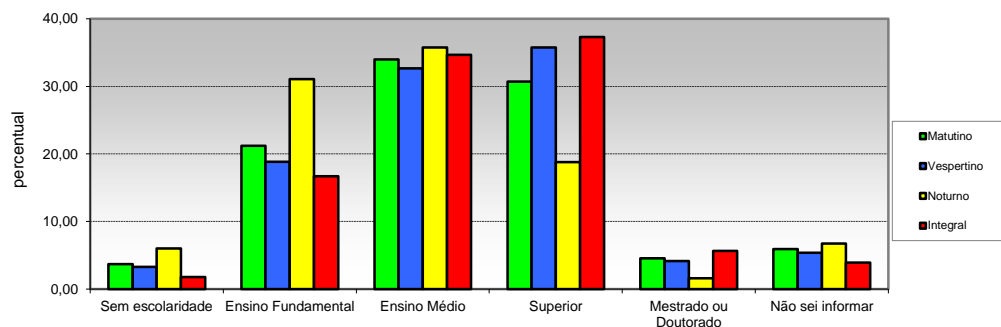

Opção / Área	Matutino		Vespertino		Noturno		Integral		Total	
	Cand.	%	Cand.	%	Cand.	%	Cand.	%	Cand.	%
1 Sem escolaridade	112	3,67	19	3,28	195	5,99	252	1,76	578	2,73
2 Ensino Fundamental	646	21,19	109	18,83	1011	31,07	2386	16,69	4152	19,61
3 Ensino Médio	1036	33,98	189	32,64	1164	35,77	4951	34,64	7340	34,66
4 Superior	936	30,70	207	35,75	612	18,81	5333	37,31	7088	33,47
5 Mestrado ou Doutorado	139	4,56	24	4,15	52	1,60	809	5,66	1024	4,84
6 Não sei informar	180	5,90	31	5,35	220	6,76	562	3,93	993	4,69
Total	3.049	100,00	579	100	3.254	100,00	14.293	100	21.175	100

11 - Nível de instrução da mãe

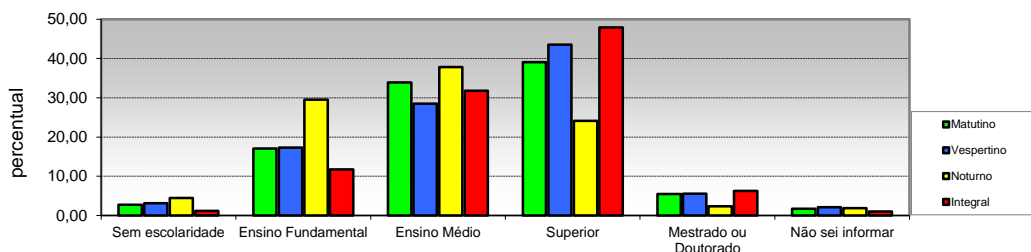

Opção / Área	Matutino		Vespertino		Noturno		Integral		Total	
	Cand.	%	Cand.	%	Cand.	%	Cand.	%	Cand.	%
1 Sem escolaridade	83	2,72	18	3,11	144	4,43	171	1,20	416	1,96
2 Ensino Fundamental	520	17,05	100	17,27	960	29,50	1683	11,77	3263	15,41
3 Ensino Médio	1034	33,91	165	28,50	1230	37,80	4544	31,79	6973	32,93
4 Superior	1192	39,09	252	43,52	785	24,12	6849	47,92	9078	42,87
5 Mestrado ou Doutorado	168	5,51	32	5,53	75	2,30	898	6,28	1173	5,54
6 Não sei informar	52	1,71	12	2,07	60	1,84	148	1,04	272	1,28
Total	3.049	100,00	579	100	3.254	100	14.293	100	21.175	100

Pró-Reitoria de Planejamento
Diretoria de Avaliação e Informação Institucional – DAI

PERFIL DO CANDIDATO - VESTIBULAR 2020
POR TURNO
II - CARACTERÍSTICAS SÓCIO-EDUCACIONAIS

12 - Frequência ao Ensino Fundamental

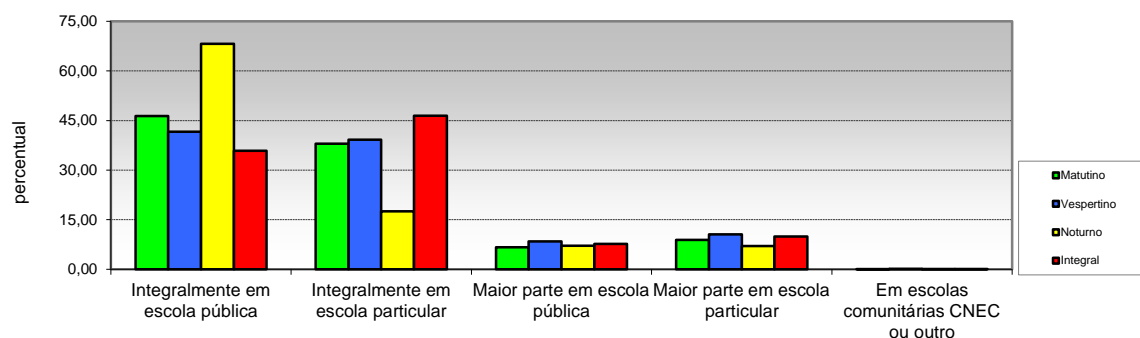

Opção / Área	Matutino		Vespertino		Noturno		Integral		Total	
	Cand.	%	Cand.	%	Cand.	%	Cand.	%	Cand.	%
1 Integralmente em escola pública	1414	46,38	241	41,62	2219	68,19	5125	35,86	8999	42,50
2 Integralmente em escola particular	1157	37,95	227	39,21	570	17,52	6640	46,46	8594	40,59
3 Maior parte em escola pública	204	6,69	49	8,46	232	7,13	1100	7,70	1585	7,49
4 Maior parte em escola particular	271	8,89	61	10,54	230	7,07	1418	9,92	1980	9,35
5 Em escolas comunitárias CNEC ou outro	3	0,10	1	0,17	3	0,09	10	0,07	17	0,08
Total	3.049	100,00	579	100	3.254	100	14.293	100	21.175	100

13 - Forma de conclusão do ensino Fundamental

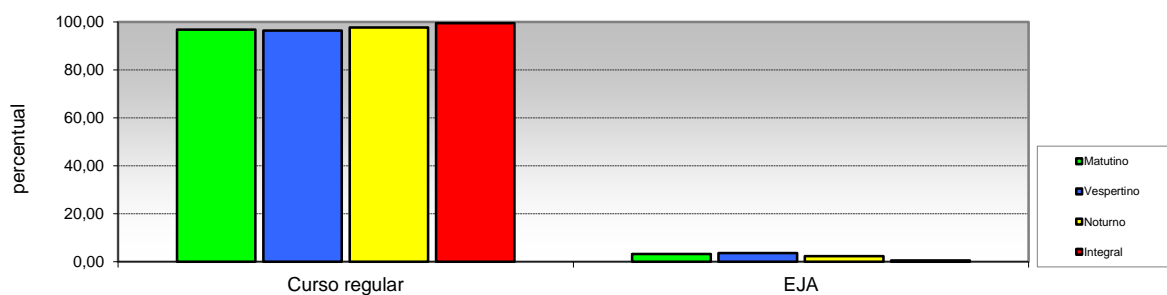

Opção / Área	Matutino		Vespertino		Noturno		Integral		Total	
	Cand.	%	Cand.	%	Cand.	%	Cand.	%	Cand.	%
1 Curso regular	2950	96,75	558	96,37	3180	97,73	14224	99,52	20912	98,76
2 EJA	99	3,25	21	3,63	74	2,27	69	0,48	263	1,24
Total	3.049	100,00	579	100	3.254	100	14.293	100	21.175	100

Pró-Reitoria de Planejamento
Diretoria de Avaliação e Informação Institucional – DAI

PERFIL DO CANDIDATO - VESTIBULAR 2020
POR TURNO
II - CARACTERÍSTICAS SÓCIO-EDUCACIONAIS

14 - Frequência ao Ensino Médio

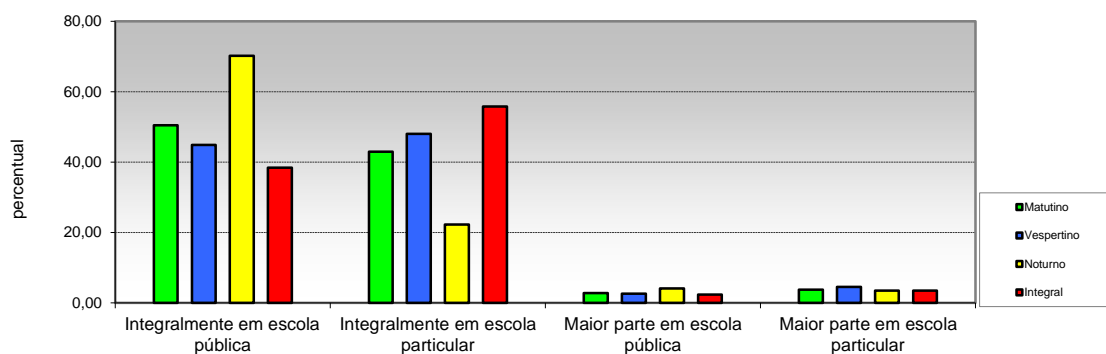

Opção / Área	Matutino		Vespertino		Noturno		Integral		Total	
	Cand.	%	Cand.	%	Cand.	%	Cand.	%	Cand.	%
1 Integralmente em escola pública	1539	50,48	260	44,91	2284	70,19	5486	38,38	9569	45,19
2 Integralmente em escola particular	1310	42,96	278	48,01	725	22,28	7969	55,75	10282	48,56
3 Maior parte em escola pública	86	2,82	15	2,59	133	4,09	339	2,37	573	2,71
4 Maior parte em escola particular	114	3,74	26	4,49	112	3,44	499	3,49	751	3,55
Total	3.049	100,00	579	100	3.254	100,00	14.293	100	21.175	100

15 - Forma de conclusão do Ensino Médio

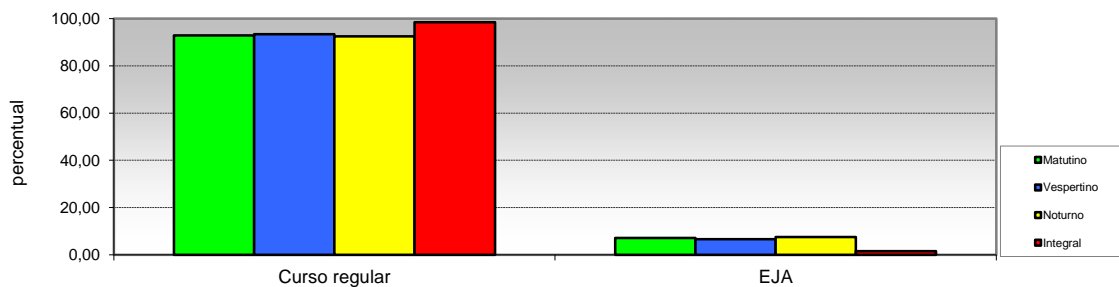

Opção / Área	Matutino		Vespertino		Noturno		Integral		Total	
	Cand.	%	Cand.	%	Cand.	%	Cand.	%	Cand.	%
1 Curso regular	2831	92,85	541	93,44	3010	92,50	14080	98,51	20462	96,63
2 EJA	218	7,15	38	6,56	244	7,50	213	1,49	713	3,37
Total	3.049	100,00	579	100	3.254	100	14.293	100	21.175	100

Pró-Reitoria de Planejamento
Diretoria de Avaliação e Informação Institucional – DAI

PERFIL DO CANDIDATO - VESTIBULAR 2020
POR TURNO
II - CARACTERÍSTICAS SÓCIO-EDUCACIONAIS

16 - Ano de conclusão do Ensino Médio

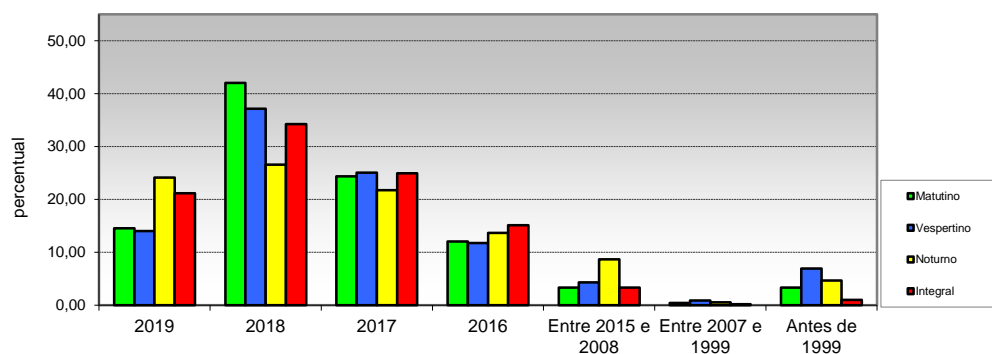

Opção / Área	Matutino		Vespertino		Noturno		Integral		Total	
	Cand.	%	Cand.	%	Cand.	%	Cand.	%	Cand.	%
1 2019	443	14,53	81	13,99	786	24,15	3028	21,19	4338	20,49
2 2018	1281	42,01	215	37,13	864	26,55	4896	34,25	7256	34,27
3 2017	742	24,34	145	25,04	707	21,73	3564	24,94	5158	24,36
4 2016	368	12,07	68	11,74	445	13,68	2160	15,11	3041	14,36
5 Entre 2015 e 2008	101	3,31	25	4,32	283	8,70	477	3,34	886	4,18
6 Entre 2007 e 1999	13	0,43	5	0,86	18	0,55	24	0,17	60	0,28
7 Antes de 1999	101	3,31	40	6,91	151	4,64	144	1,01	436	2,06
Total	3.049	100	579	100	3.254	100	14.293	100	21.175	100

17 - Frequência em cursinho preparatório (Pré-Vestibular)

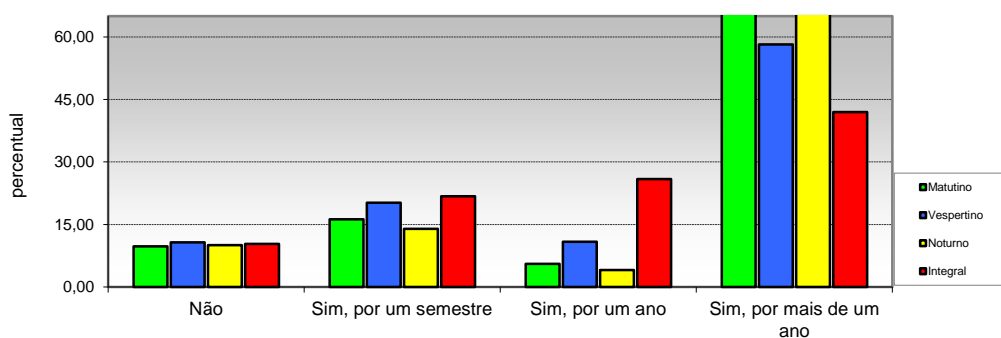

Opção / Área	Matutino		Vespertino		Noturno		Integral		Total	
	Cand.	%	Cand.	%	Cand.	%	Cand.	%	Cand.	%
1 Não	298	9,77	62	10,71	327	10,05	1479	10,35	2166	10,23
2 Sim, por um semestre	495	16,23	117	20,21	454	13,95	3108	21,74	4174	19,71
3 Sim, por um ano	168	5,51	63	10,88	133	4,09	3706	25,93	4070	19,22
4 Sim, por mais de um ano	2088	68,48	337	58,20	2340	71,91	6000	41,98	10765	50,84
Total	3.049	100	579	100	3.254	100	14.293	100	21.175	100

Pró-Reitoria de Planejamento
Diretoria De Avaliação e Acompanhamento Institucional

PERFIL DO CANDIDATO - VESTIBULAR 2020
POR TURNO
II - CARACTERÍSTICAS SÓCIO-EDUCACIONAIS

18 - Número de vestibulares prestados

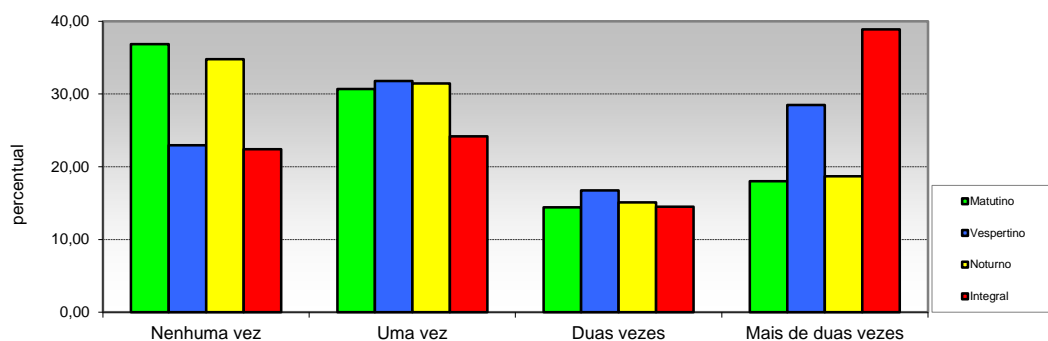

Opção / Área	Matutino		Vespertino		Noturno		Integral		Total	
	Cand.	%	Cand.	%	Cand.	%	Cand.	%	Cand.	%
1 Nenhuma vez	1124	36,86	133	22,97	1132	34,79	3202	22,40	5591	26,40
2 Uma vez	936	30,70	184	31,78	1023	31,44	3458	24,19	5601	26,45
3 Duas vezes	440	14,43	97	16,75	491	15,09	2073	14,50	3101	14,64
4 Mais de duas vezes	549	18,01	165	28,50	608	18,68	5560	38,90	6882	32,50
Total	3.049	100,00	579	100	3.254	100,00	14.293	100	21.175	100

19 - Pretensão em prestar vestibular em outra instituição

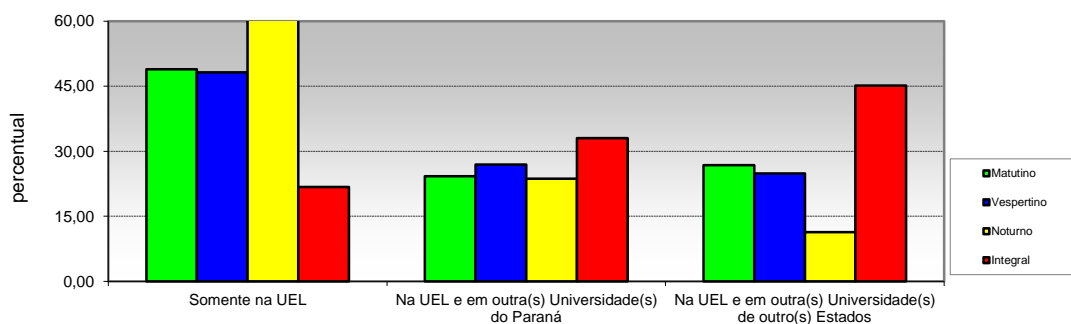

Opção / Área	Matutino		Vespertino		Noturno		Integral		Total	
	Cand.	%	Cand.	%	Cand.	%	Cand.	%	Cand.	%
1 Somente na UEL	1491	48,90	279	48,19	2115	65,00	3108	21,74	6993	33,02
2 Na UEL e em outra(s) Universidade(s) do Paraná	740	24,27	156	26,94	770	23,66	4726	33,07	6392	30,19
3 Na UEL e em outra(s) Universidade(s) de outro(s) Estados	818	26,83	144	24,87	369	11,34	6459	45,19	7790	36,79
Total	3.049	100,00	579	100	3.254	100	14.293	100	21.175	100

Pró-Reitoria de Planejamento
Diretoria De Avaliação e Acompanhamento Institucional

PERFIL DO CANDIDATO - VESTIBULAR 2020
POR TURNO
II - CARACTERÍSTICAS SÓCIO-EDUCACIONAIS

20 - Ingresso em algum curso superior

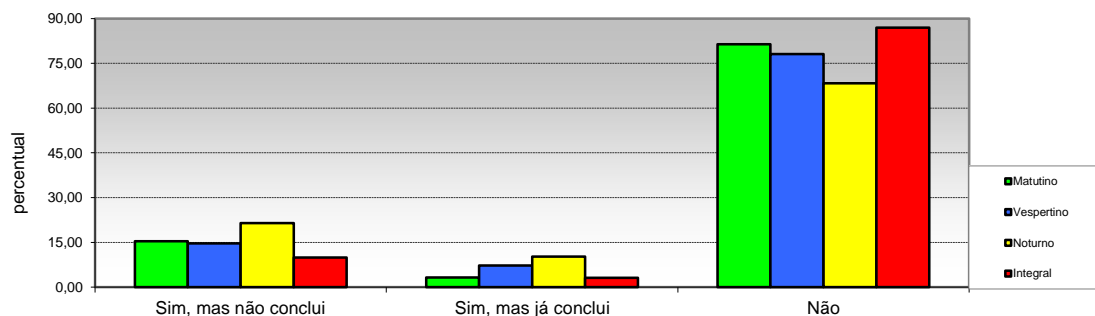

Opção / Área	Matutino		Vespertino		Noturno		Integral		Total	
	Cand.	%	Cand.	%	Cand.	%	Cand.	%	Cand.	%
1 Sim, mas não conclui	469	15,38	85	14,68	697	21,42	1412	9,88	2663	12,58
2 Sim, mas já conclui	99	3,25	42	7,25	334	10,26	448	3,13	923	4,36
3 Não	2481	81,37	452	78,07	2223	68,32	12433	86,99	17589	83,06
Total	3.049	100,00	579	100	3.254	100,00	14.293	100	21.175	100

21 - Motivo que levou a escolher o curso

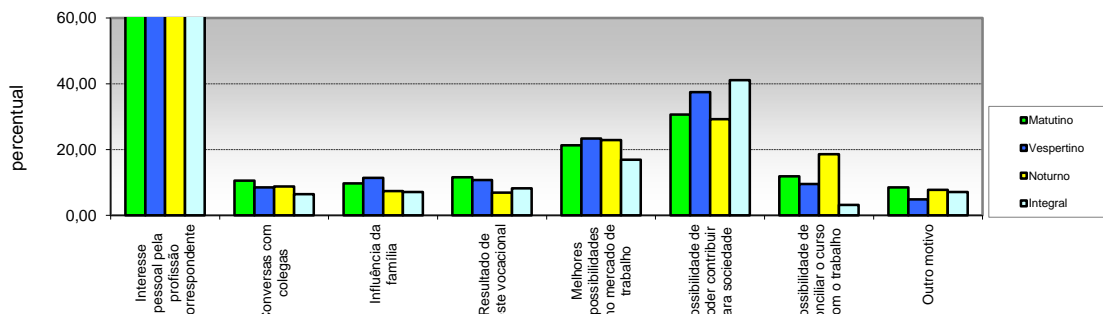

Opção / Área	Matutino		Vespertino		Noturno		Integral		Total	
	Cand.	%	Cand.	%	Cand.	%	Cand.	%	Cand.	%
1 Interesse pessoal pela profissão correspondente	2502	82,06	476	82,21	2543	78,15	11509	80,52	17030	80,43
2 Conversas com colegas	322	10,56	49	8,46	285	8,76	926	6,48	1582	7,47
3 Influência da família	295	9,68	66	11,40	241	7,41	1014	7,09	1616	7,63
4 Resultado de teste vocacional	354	11,61	62	10,71	225	6,91	1168	8,17	1809	8,54
5 Melhores possibilidades no mercado de trabalho	650	21,32	135	23,32	745	22,89	2414	16,89	3944	18,63
6 Possibilidade de poder contribuir para sociedade	933	30,60	217	37,48	952	29,26	5881	41,15	7983	37,70
7 Possibilidade de conciliar o curso com o trabalho	361	11,84	55	9,50	606	18,62	456	3,19	1478	6,98
8 Outro motivo	260	8,53	28	4,84	252	7,74	1007	7,05	1547	7,31

(MULTIPLA-ESCOLHA)

Pró-Reitoria de Planejamento
Diretoria De Avaliação e Acompanhamento Institucional

PERFIL DO CANDIDATO - VESTIBULAR 2020
POR TURNO
II - CARACTERÍSTICAS SÓCIO-EDUCACIONAIS

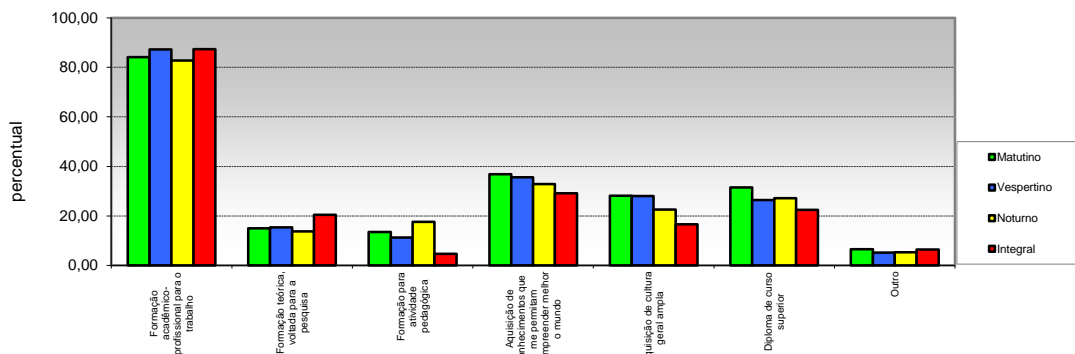

Opção / Área	Matutino		Vespertino		Noturno		Integral		Total	
	Cand.	%	Cand.	%	Cand.	%	Cand.	%	Cand.	%
1 Formação acadêmico-profissional para o trabalho	2564	84,09	505	87,22	2695	82,82	12490	87,39	18254	86,21
2 Formação teórica, voltada para a pesquisa	458	15,02	89	15,37	449	13,80	2922	20,44	3918	18,50
3 Formação para atividade pedagógica	412	13,51	65	11,23	571	17,55	677	4,74	1725	8,15
4 permitam compreender melhor o mundo	1122	36,80	206	35,58	1070	32,88	4167	29,15	6565	31,00
5 Aquisição de cultura geral ampla	860	28,21	162	27,98	732	22,50	2364	16,54	4118	19,45
6 Diploma de curso superior	959	31,45	153	26,42	883	27,14	3202	22,40	5197	24,54
7 Outro	200	6,56	30	5,18	173	5,32	916	6,41	1319	6,23

(MULTIPLA-ESCOLHA)

23 - Frequência em curso específico de língua estrangeira

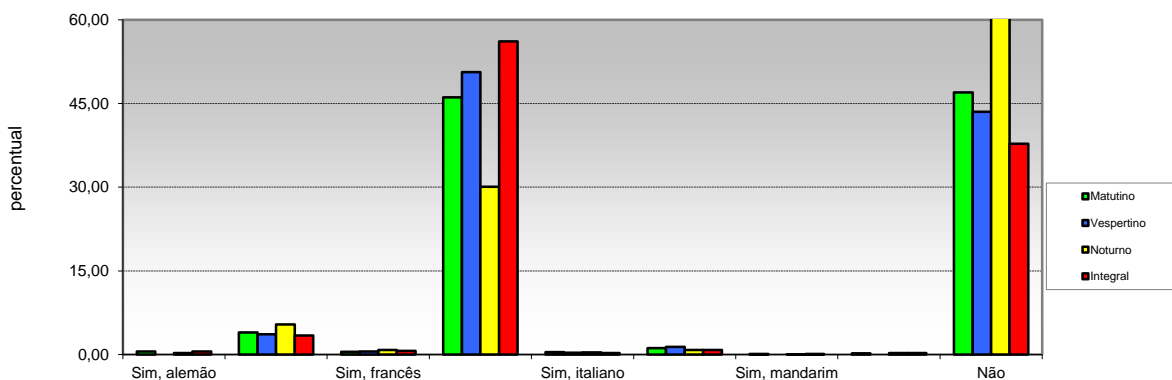

Opção / Área	Matutino		Vespertino		Noturno		Integral		Total	
	Cand.	%	Cand.	%	Cand.	%	Cand.	%	Cand.	%
1 Sim, alemão	16	0,52	0	0,00	9	0,28	75	0,52	100	0,47
2 Sim, espanhol	120	3,94	21	3,63	176	5,41	487	3,41	804	3,80
3 Sim, francês	15	0,49	3	0,52	27	0,83	94	0,66	139	0,66
4 Sim, inglês	1406	46,11	293	50,60	978	30,06	8026	56,15	10703	50,55
5 Sim, italiano	14	0,46	2	0,35	13	0,40	41	0,29	70	0,33
6 Sim, japonês	35	1,15	8	1,38	27	0,83	118	0,83	188	0,89
7 Sim, mandarim	3	0,10	0	0,00	2	0,06	15	0,10	20	0,09
8 Outra	7	0,23	0	0,00	8	0,25	39	0,27	54	0,26
9 Não	1433	47,00	252	43,52	2014	61,89	5398	37,77	9097	42,96
Total	3.049	100	579	100	3.254	100	14.293	100	21.175	100

Pró-Reitoria de Planejamento
Diretoria De Avaliação e Acompanhamento Institucional

PERFIL DO CANDIDATO - VESTIBULAR 2020
POR TURNO
II - CARACTERÍSTICAS SÓCIO-EDUCACIONAIS

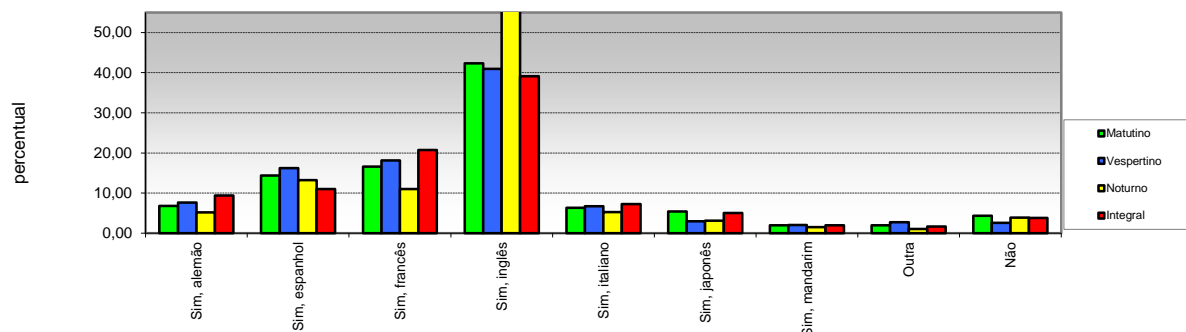

Opção / Área	Matutino		Vespertino		Noturno		Integral		Total	
	Cand.	%	Cand.	%	Cand.	%	Cand.	%	Cand.	%
1 Sim, alemão	207	6,79	44	7,60	169	5,19	1346	9,42	1766	8,34
2 Sim, espanhol	438	14,37	94	16,23	430	13,21	1578	11,04	2540	12,00
3 Sim, francês	505	16,56	105	18,13	359	11,03	2966	20,75	3935	18,58
4 Sim, inglês	1290	42,31	237	40,93	1813	55,72	5594	39,14	8934	42,19
5 Sim, italiano	193	6,33	39	6,74	170	5,22	1035	7,24	1437	6,79
6 Sim, japonês	164	5,38	17	2,94	102	3,13	717	5,02	1000	4,72
7 Sim, mandarim	59	1,94	12	2,07	50	1,54	279	1,95	400	1,89
8 Outra	60	1,97	16	2,76	34	1,04	233	1,63	343	1,62
9 Não	133	4,36	15	2,59	127	3,90	545	3,81	820	3,87
Total	3.049	100	579	100	3.254	100	14.293	100	21.175	100

25 - Necessidades educacionais especiais:

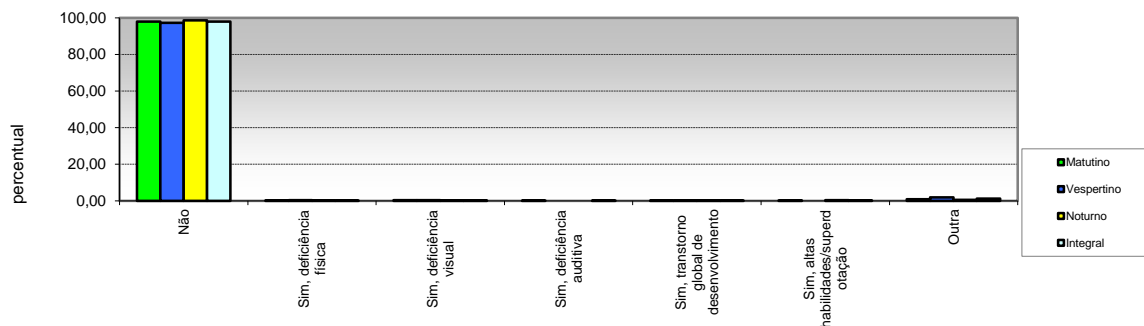

Opção / Área	Matutino		Vespertino		Noturno		Integral		Total	
	Cand.	%	Cand.	%	Cand.	%	Cand.	%	Cand.	%
1 Não	2985	97,90	563	97,24	3207	98,56	14009	98,01	20764	98,06
2 Sim, deficiência física	6	0,20	2	0,35	5	0,15	18	0,13	31	0,15
3 Sim, deficiência visual	14	0,46	2	0,35	8	0,25	34	0,24	58	0,27
4 Sim, deficiência auditiva	2	0,07	0	0,00	0	0,00	13	0,09	15	0,07
5 Sim, transtorno global de desenvolvimento	5	0,16	1	0,17	2	0,06	17	0,12	25	0,12
6 Sim, altas habilidades/superdotação	9	0,30	0	0,00	11	0,34	30	0,21	50	0,24
7 Outra	28	0,92	11	1,90	21	0,65	172	1,20	232	1,10
Total	3.049	100	579	100	3.254	100	14.293	100	21.175	100

Pró-Reitoria de Planejamento
Diretoria De Avaliação e Acompanhamento Institucional

PERFIL DO CANDIDATO - VESTIBULAR 2020
POR TURNO
II - CARACTERÍSTICAS SÓCIO-EDUCACIONAIS

26 - Renda familiar mensal

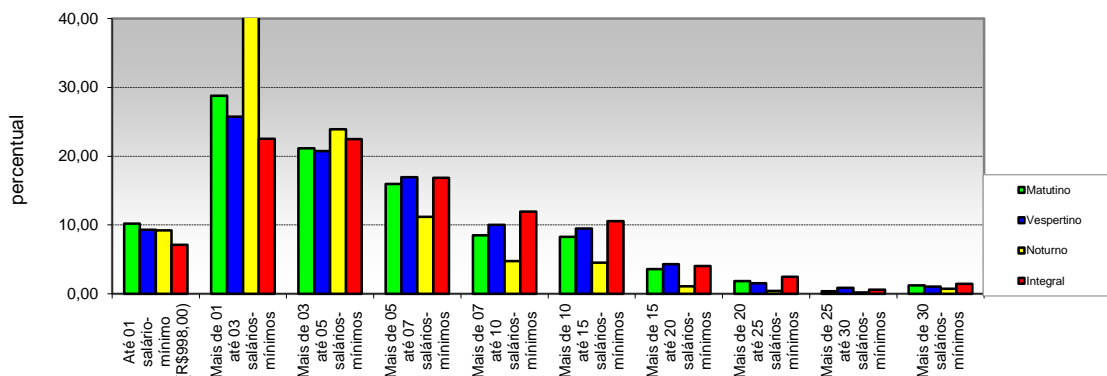

Opção / Área	Matutino		Vespertino		Noturno		Integral		Total	
	Cand.	%	Cand.	%	Cand.	%	Cand.	%	Cand.	%
1 Até 01 salário-mínimo (R\$998,00)	311	10,20	54	9,33	300	9,22	1018	7,12	1683	7,95
2 Mais de 01 até 03 salários-mínimos	878	28,80	149	25,73	1431	43,98	3218	22,51	5676	26,81
3 Mais de 03 até 05 salários-mínimos	645	21,15	120	20,73	778	23,91	3215	22,49	4758	22,47
4 Mais de 05 até 07 salários-mínimos	487	15,97	98	16,93	364	11,19	2408	16,85	3357	15,85
5 Mais de 07 até 10 salários-mínimos	259	8,49	58	10,02	154	4,73	1710	11,96	2181	10,30
6 Mais de 10 até 15 salários-mínimos	252	8,27	55	9,50	147	4,52	1508	10,55	1962	9,27
7 Mais de 15 até 20 salários-mínimos	110	3,61	25	4,32	36	1,11	574	4,02	745	3,52
8 Mais de 20 até 25 salários-mínimos	57	1,87	9	1,55	14	0,43	355	2,48	435	2,05
9 Mais de 25 até 30 salários-mínimos	12	0,39	5	0,86	6	0,18	83	0,58	106	0,50
10 Mais de 30 salários-mínimos	38	1,25	6	1,04	24	0,74	204	1,43	272	1,28
Total	3.049	100	579	100	3.254	100	14.293	100	21.175	100

27 - Número de pessoas que contribuem com a renda familiar

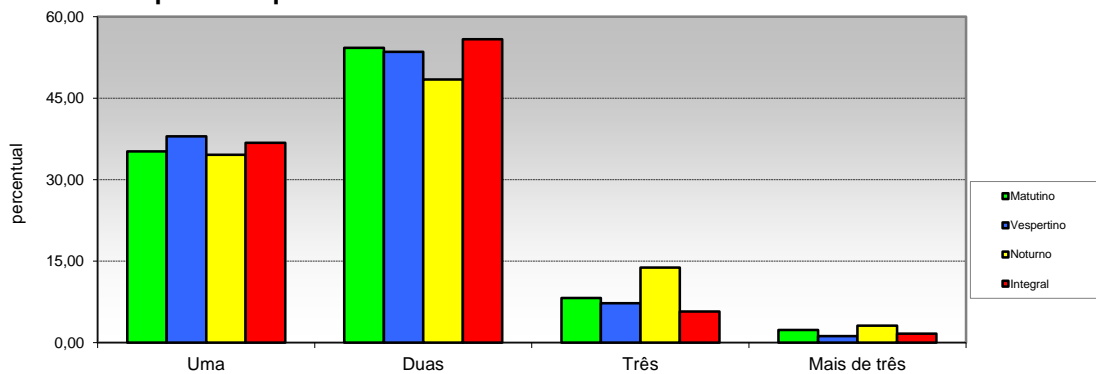

Opção / Área	Matutino		Vespertino		Noturno		Integral		Total	
	Cand.	%	Cand.	%	Cand.	%	Cand.	%	Cand.	%
1 Uma	1074	35,22	220	38,00	1126	34,60	5257	36,78	7677	36,26
2 Duas	1654	54,25	310	53,54	1576	48,43	7979	55,82	11519	54,40
3 Três	250	8,20	42	7,25	450	13,83	821	5,74	1563	7,38
4 Mais de três	71	2,33	7	1,21	102	3,13	236	1,65	416	1,96
Total	3.049	100	579	100	3.254	100	14.293	100	21.175	100

**Pró-Reitoria de Planejamento
Diretoria De Avaliação e Acompanhamento Institucional**

**PERFIL DO CANDIDATO - VESTIBULAR 2020
POR TURNO
III - CARACTERÍSTICAS SÓCIO-ECONÔMICAS**

28 - Renda mensal do candidato

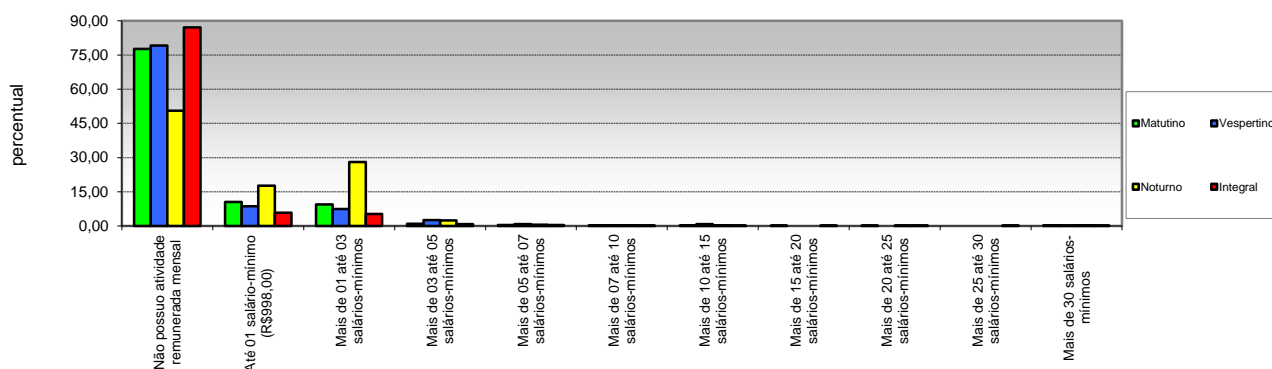

Opção / Área	Matutino		Vespertino		Noturno		Integral		Total	
	Cand.	%	Cand.	%	Cand.	%	Cand.	%	Cand.	%
1 Não possui atividade remunerada mensal	2369	77,70	458	79,10	0	50,52	12444	87,06	16915	79,88
2 Até 01 salário-mínimo (R\$998,00)	320	10,50	50	8,64	0	17,64	832	5,82	1776	8,39
3 Mais de 01 até 03 salários-mínimos	287	9,41	43	7,43	0	28,03	761	5,32	2003	9,46
4 Mais de 03 até 05 salários-mínimos	29	0,95	15	2,59	0	2,40	109	0,76	231	1,09
5 Mais de 05 até 07 salários-mínimos	14	0,46	5	0,86	0	0,49	58	0,41	93	0,44
6 Mais de 07 até 10 salários-mínimos	7	0,23	2	0,35	0	0,34	29	0,20	49	0,23
7 Mais de 10 até 15 salários-mínimos	8	0,26	5	0,86	0	0,25	29	0,20	50	0,24
8 Mais de 15 até 20 salários-mínimos	4	0,13	0	0,00	0	0,00	12	0,08	16	0,08
9 Mais de 20 até 25 salários-mínimos	2	0,07	0	0,00	0	0,09	6	0,04	11	0,05
10 Mais de 25 até 30 salários-mínimos	0	0,00	0	0,00	0	0,00	1	0,01	1	0,00
11 Mais de 30 salários-mínimos	9	0,30	1	0,17	0	0,25	12	0,08	30	0,14
Total	3.049	100	579	100	0	100	14.293	100	21.175	100

29 - Participação do candidato na renda familiar

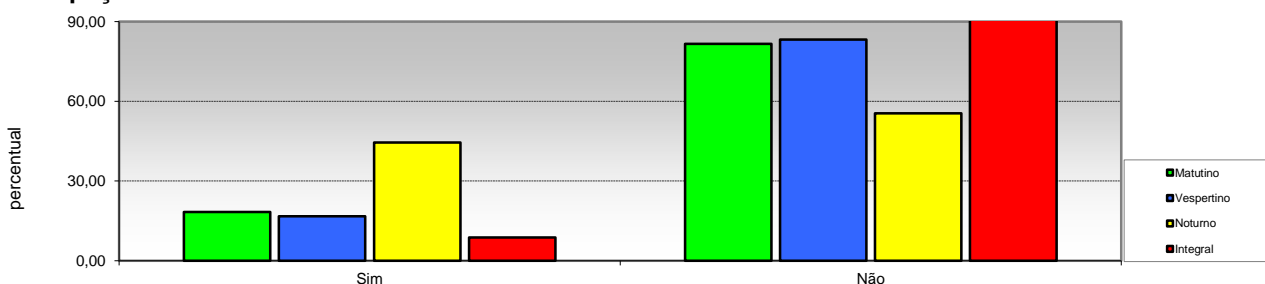

Opção / Área	Matutino		Vespertino		Noturno		Integral		Total	
	Cand.	%	Cand.	%	Cand.	%	Cand.	%	Cand.	%
1 Sim	559	18,33	97	16,75	1449	44,53	1256	8,79	3361	15,87
2 Não	2490	81,67	482	83,25	1805	55,47	13037	91,21	17814	84,13
Total	3.049	100,00	579	100	3.254	100	14.293	100	21.175	100

**Pró-Reitoria de Planejamento
Diretoria De Avaliação e Acompanhamento Institucional**

**PERFIL DO CANDIDATO - VESTIBULAR 2020
POR TURNO**

III - CARACTERÍSTICAS SÓCIO-ECONÔMICAS

30 - Número de pessoas sustentadas com a renda familiar

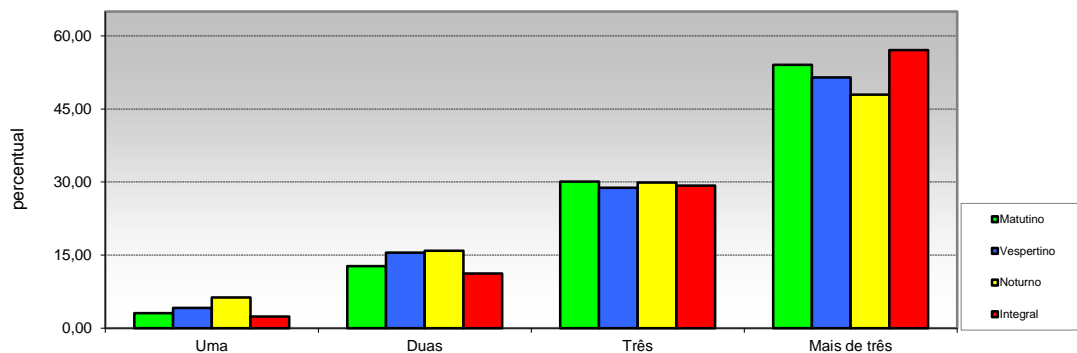

Opção / Área	Matutino		Vespertino		Noturno		Integral		Total	
	Cand.	%	Cand.	%	Cand.	%	Cand.	%	Cand.	%
1 Uma	95	3,12	24	4,15	205	6,30	344	2,41	668	3,15
2 Duas	389	12,76	90	15,54	517	15,89	1603	11,22	2599	12,27
3 Três	917	30,08	167	28,84	973	29,90	4186	29,29	6243	29,48
4 Mais de três	1648	54,05	298	51,47	1559	47,91	8160	57,09	11665	55,09
Total	3.049	100,00	579	100	3.254	100,00	14.293	100	21.175	100

31 - Propriedade da moradia

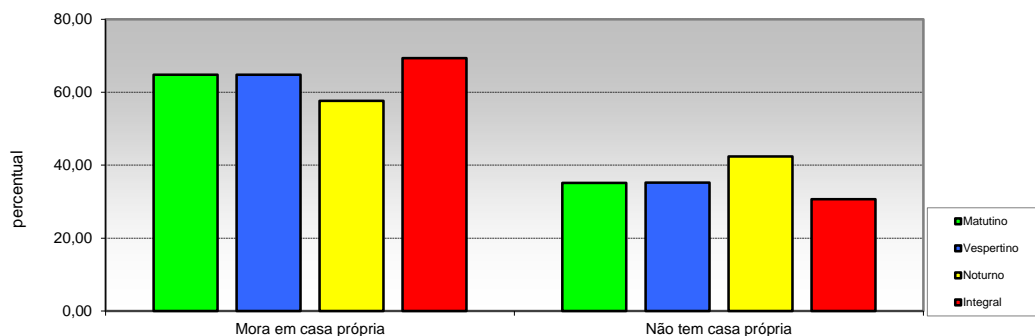

Opção / Área	Matutino		Vespertino		Noturno		Integral		Total	
	Cand.	%	Cand.	%	Cand.	%	Cand.	%	Cand.	%
1 Mora em casa própria	1977	64,84	375	64,77	1876	57,65	9909	69,33	14137	66,76
2 Não tem casa própria	1072	35,16	204	35,23	1378	42,35	4384	30,67	7038	33,24
Total	3.049	100	579	100	3.254	100	14.293	100	21.175	100

Pró-Reitoria de Planejamento
Diretoria De Avaliação e Acompanhamento Institucional

PERFIL DO CANDIDATO - VESTIBULAR 2020
POR TURNO
III - CARACTERÍSTICAS SÓCIO-ECONÔMICAS

32 - Propriedade de veículos na residência

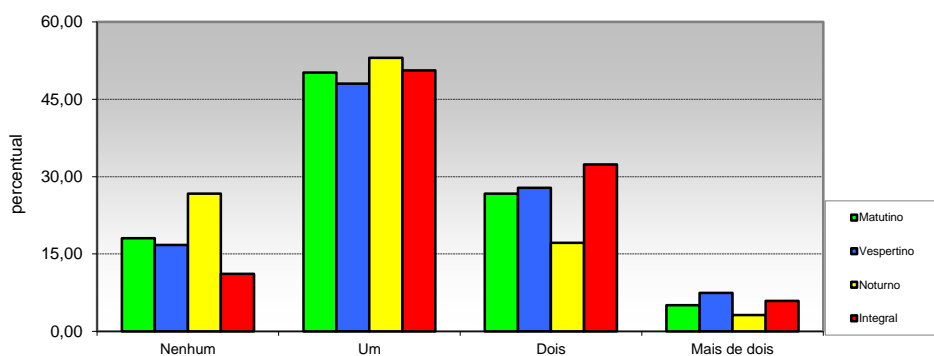

Opção / Área	Matutino		Vespertino		Noturno		Integral		Total	
	Cand.	%	Cand.	%	Cand.	%	Cand.	%	Cand.	%
1 Nenhum	550	18,04	97	16,75	869	26,71	1590	11,12	3106	14,67
2 Um	1530	50,18	278	48,01	1725	53,01	7227	50,56	10760	50,81
3 Dois	814	26,70	161	27,81	558	17,15	4628	32,38	6161	29,10
4 Mais de dois	155	5,08	43	7,43	102	3,13	848	5,93	1148	5,42
Total	3.049	100,00	579	100	3.254	100,00	14.293	100	21.175	100

33 - Acesso a Internet

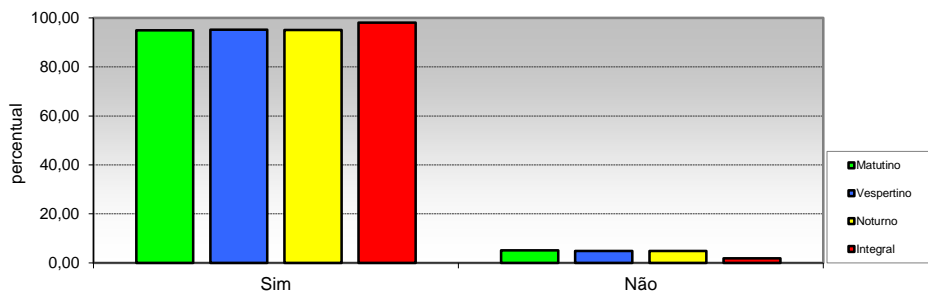

Opção / Área	Matutino		Vespertino		Noturno		Integral		Total	
	Cand.	%	Cand.	%	Cand.	%	Cand.	%	Cand.	%
1 Sim	2894	94,92	551	95,16	3094	95,08	14017	98,07	20556	97,08
2 Não	155	5,08	28	4,84	160	4,92	276	1,93	619	2,92
Total	3.049	100,00	579	100	3.254	100	14.293	100	21.175	100