

PRÓ-REITORIA DE PLANEJAMENTO
Diretoria de Avaliação e Informação Institucional

PERFIL DO CANDIDATO - VESTIBULAR 2019
POR TURNO

I - CARACTERÍSTICAS SÓCIO-CULTURAIS

01 - Sexo:

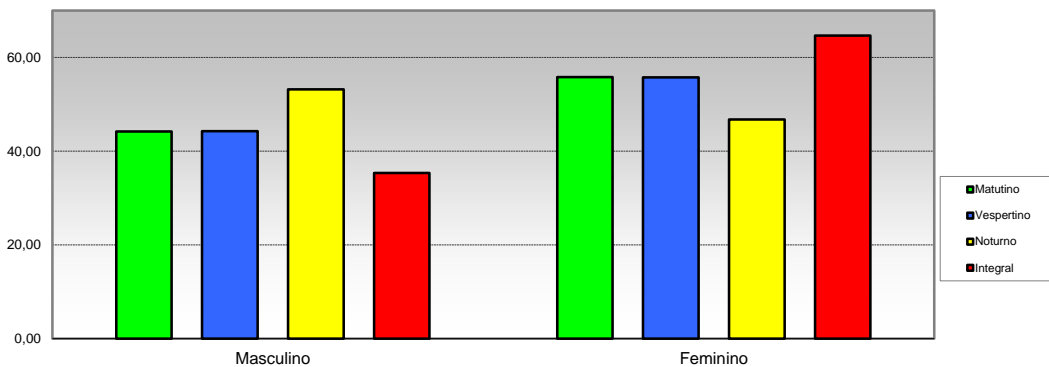

Opção / Área	Matutino		Vespertino		Noturno		Integral		Total	
	Cand.	%	Cand.	%	Cand.	%	Cand.	%	Cand.	%
1 Masculino	1369	44,20	288	44,24	1804	53,22	4202	35,33	7663	40,27
2 Feminino	1728	55,80	363	55,76	1586	46,78	7690	64,67	11367	59,73
Total	3.097	100	651	100	3.390	100	11.892	100	19.030	100

02 - Faixa etária

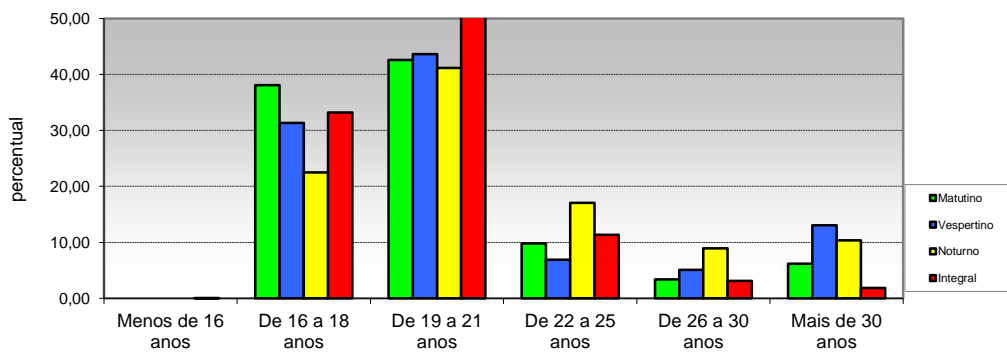

Opção / Área	Matutino		Vespertino		Noturno		Integral		Total	
	Cand.	%	Cand.	%	Cand.	%	Cand.	%	Cand.	%
1 Menos de 16 anos	0	0,00	0	0,00	0	0,00	2	0,02	2	0,01
2 De 16 a 18 anos	1179	38,07	204	31,34	762	22,48	3951	33,22	6096	32,03
3 De 19 a 21 anos	1320	42,62	284	43,63	1395	41,15	6000	50,45	8999	47,29
4 De 22 a 25 anos	303	9,78	45	6,91	579	17,08	1348	11,34	2275	11,95
5 De 26 a 30 anos	104	3,36	33	5,07	303	8,94	371	3,12	811	4,26
6 Mais de 30 anos	191	6,17	85	13,06	351	10,35	220	1,85	847	4,45
Total	3.097	100	651	100	3.390	100	11.892	100	19.030	100

PRÓ-REITORIA DE PLANEJAMENTO
Diretoria de Avaliação e Informação Institucional

PERFIL DO CANDIDATO - VESTIBULAR 2019
POR TURNO

I - CARACTERÍSTICAS SÓCIO-CULTURAIS

03 - Tipo de cota

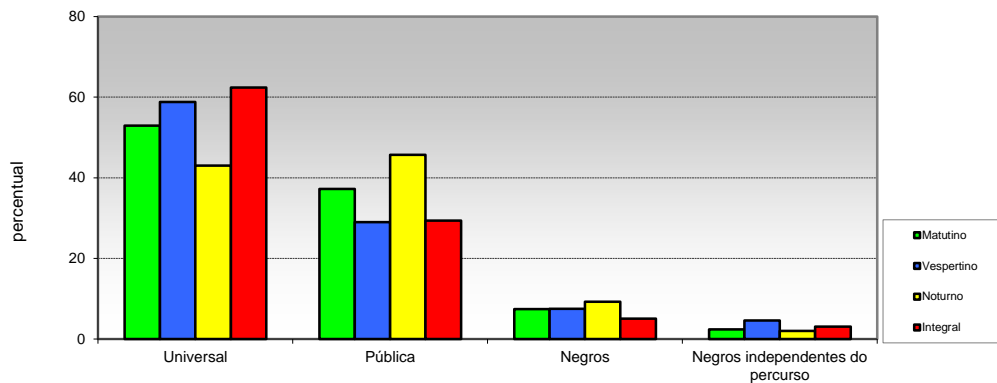

Opção / Área	Matutino		Vespertino		Noturno		Integral		Total	
	Cand.	%	Cand.	%	Cand.	%	Cand.	%	Cand.	%
1 Universal	1639	52,922	383	58,83	1459	43,038	7423	62,42	10904	57,30
2 Pública	1152	37,197	189	29,03	1548	45,664	3498	29,41	6387	33,56
3 Negros	231	7,4588	49	7,53	314	9,2625	606	5,10	1200	6,31
4 Negros independentes do percurso	75	2,4217	30	4,61	69	2,0354	365	3,07	539	2,83
Total	3.097	100	651	100	3.390	100	11.892	100	19.030	100

04 - Estado civil

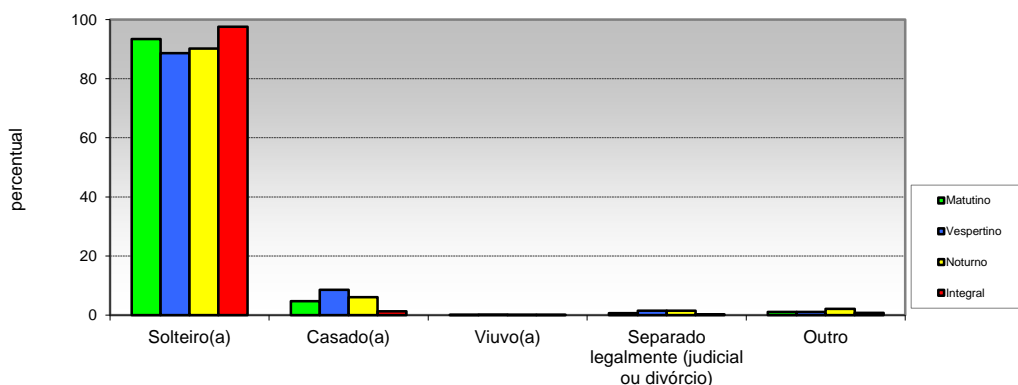

Opção / Área	Matutino		Vespertino		Noturno		Integral		Total	
	Cand.	%	Cand.	%	Cand.	%	Cand.	%	Cand.	%
1 Solteiro(a)	2893	93,413	577	88,63	3059	90,236	11606	97,595	18135	95,297
2 Casado(a)	146	4,7142	56	8,60	207	6,1062	155	1,3034	564	2,9637
3 Viuvo(a)	3	0,0969	1	0,15	3	0,0885	7	0,0589	14	0,0736
4 Separado legalmente (judicial ou divórcio)	20	0,6458	10	1,54	50	1,4749	30	0,2523	110	0,578
5 Outro	35	1,1301	7	1,08	71	2,0944	94	0,7904	207	1,0878
Total	3.097	100	651	100	3.390	100	11.892	100	19.030	100

PRÓ-REITORIA DE PLANEJAMENTO
Diretoria de Avaliação e Informação Institucional

PERFIL DO CANDIDATO - VESTIBULAR 2019
POR TURNO

I - CARACTERÍSTICAS SÓCIO-CULTURAIS

05 - Filhos menores de 6 anos

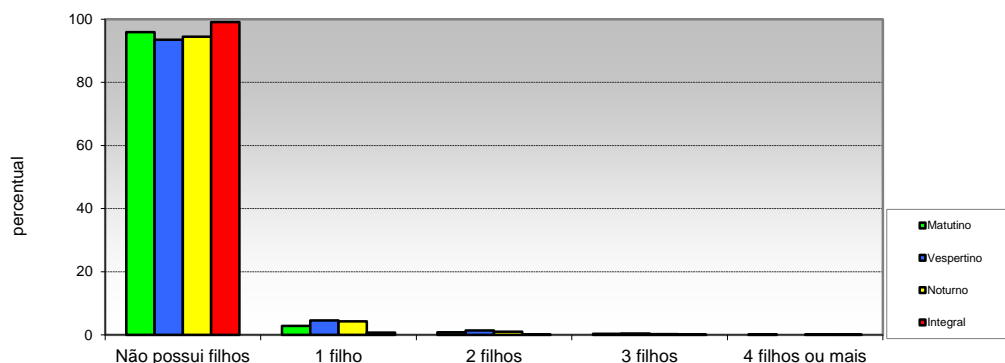

Opção / Área	Matutino		Vespertino		Noturno		Integral		Total	
	Cand.	%	Cand.	%	Cand.	%	Cand.	%	Cand.	%
1 Não possui filhos	2971	95,932	609	93,55	3203	94,484	11780	99,06	18563	97,55
2 1 filho	87	2,8092	30	4,61	144	4,2478	88	0,74	349	1,83
3 2 filhos	25	0,8072	9	1,38	33	0,9735	20	0,17	87	0,46
4 3 filhos	11	0,3552	3	0,46	7	0,2065	2	0,02	23	0,12
5 4 filhos ou mais	3	0,0969	0	0,00	3	0,0885	2	0,02	8	0,04
Total	3.097	100	651	100	3.390	100	11.892	100	19.030	100

06 - Estado em que nasceu

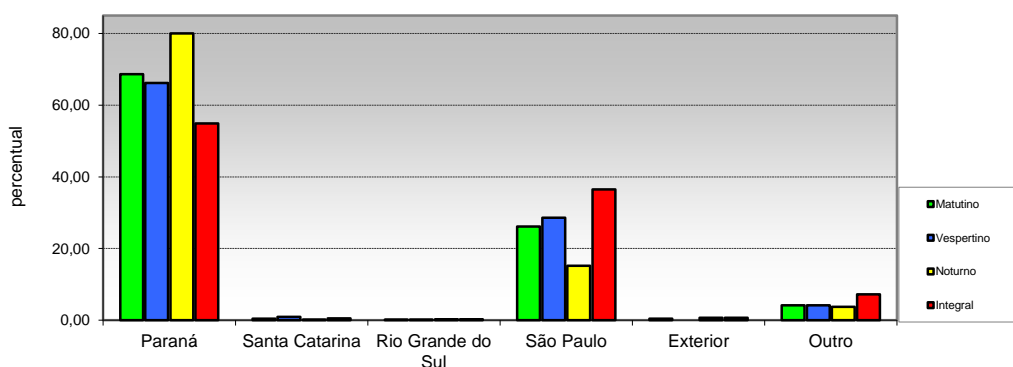

Opção / Área	Matutino		Vespertino		Noturno		Integral		Total	
	Cand.	%	Cand.	%	Cand.	%	Cand.	%	Cand.	%
1 Paraná	2126	68,65	431	66,21	2713	80,03	6526	54,88	11796	61,99
2 Santa Catarina	12	0,39	6	0,92	6	0,18	59	0,50	83	0,44
3 Rio Grande do Sul	6	0,19	1	0,15	7	0,21	28	0,24	42	0,22
4 São Paulo	810	26,15	186	28,57	516	15,22	4343	36,52	5855	30,77
5 Exterior	14	0,45	0	0,00	22	0,65	75	0,63	111	0,58
6 Outro	129	4,17	27	4,15	126	3,72	861	7,24	1143	6,01
Total	3.097	100	651	100	3.390	100	11.892	100	19.030	100

PRÓ-REITORIA DE PLANEJAMENTO
Diretoria de Avaliação e Informação Institucional

PERFIL DO CANDIDATO - VESTIBULAR 2019
POR TURNO

I - CARACTERÍSTICAS SÓCIO-CULTURAIS

07 - Cidade em que mora

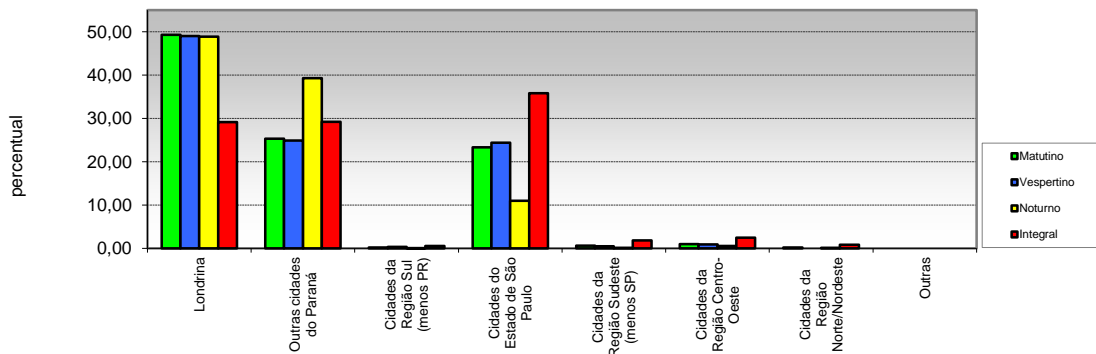

Opção / Área	Matutino		Vespertino		Noturno		Integral		Total	
	Cand.	%	Cand.	%	Cand.	%	Cand.	%	Cand.	%
1 Londrina	1527	49,31	319	49,00	1656	48,85	3469	29,17	6971	36,63
2 Outras cidades do Paraná	785	25,35	162	24,88	1333	39,32	3473	29,20	5753	30,23
3 Cidades da Região Sul (menos PR)	6	0,19	2	0,31	3	0,09	68	0,57	79	0,42
4 Cidades do Estado de São Paulo	722	23,31	159	24,42	372	10,97	4263	35,85	5516	28,99
5 Cidades da Região Sudeste (menos SP)	19	0,61	3	0,46	4	0,12	217	1,82	243	1,28
6 Cidades da Região Centro-Oeste	31	1,00	6	0,92	18	0,53	298	2,51	353	1,85
7 Cidades da Região Norte/Nordeste	7	0,23	0	0,00	4	0,12	104	0,87	115	0,60
8 Outras	0	0,00	0	0,00	0	0,00	0	0,00	0	0,00
Total	3.097	100	651	100	3.390	100	11.892	100	19.030	100

08 - Atividade praticada para ocupação da maior parte do tempo livre

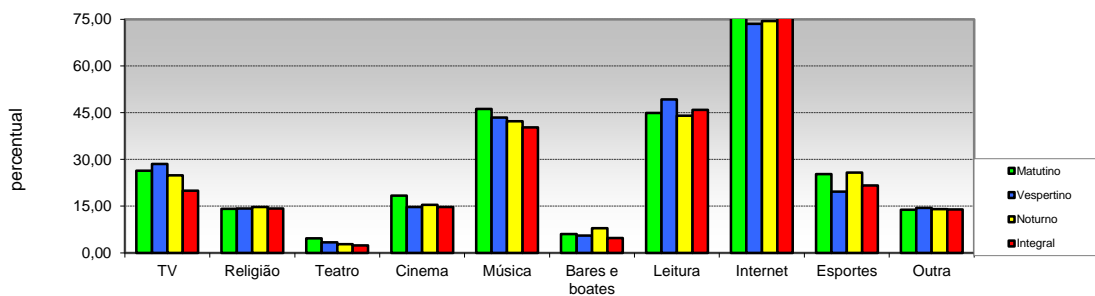

Opção / Área	Matutino		Vespertino		Noturno		Integral		Total	
	Cand.	%	Cand.	%	Cand.	%	Cand.	%	Cand.	%
1 TV	817	26,38	186	28,57	844	24,90	2379	20,01	4226	22,21
2 Religião	438	14,14	93	14,29	500	14,75	1692	14,23	2723	14,31
3 Teatro	144	4,65	22	3,38	95	2,80	290	2,44	551	2,90
4 Cinema	569	18,37	96	14,75	522	15,40	1756	14,77	2943	15,47
5 Música	1431	46,21	283	43,47	1432	42,24	4791	40,29	7937	41,71
6 Bares e boates	188	6,07	36	5,53	269	7,94	573	4,82	1066	5,60
7 Leitura	1392	44,95	321	49,31	1495	44,10	5461	45,92	8669	45,55
8 Internet	2366	76,40	479	73,58	2525	74,48	9089	76,43	14459	75,98
9 Esportes	785	25,35	128	19,66	875	25,81	2578	21,68	4366	22,94
10 Outra	428	13,82	94	14,44	476	14,04	1665	14,00	2663	13,99
Total	8.558	276	1.738	267	9.033	266	30.274	255	49.603	261

(múltipla-escola)

PRÓ-REITORIA DE PLANEJAMENTO
Diretoria de Avaliação e Informação Institucional

PERFIL DO CANDIDATO - VESTIBULAR 2019
POR TURNO

I - CARACTERÍSTICAS SÓCIO-CULTURAIS

09 - Meio que utiliza para manter-se informado

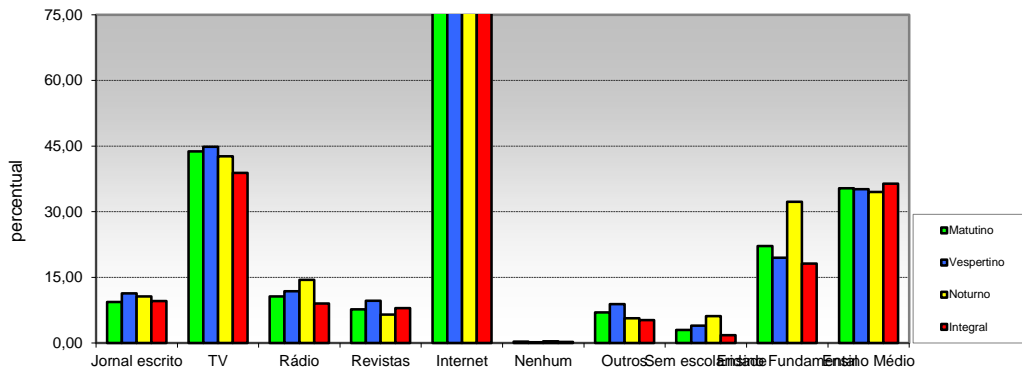

Opção / Área	Matutino		Vespertino		Noturno		Integral		Total	
	Cand.	%	Cand.	%	Cand.	%	Cand.	%	Cand.	%
1 Jornal escrito	291	9,40	74	11,37	360	10,62	1141	9,59	1866	9,81
2 TV	1356	43,78	292	44,85	1446	42,65	4619	38,84	7713	40,53
3 Rádio	329	10,62	77	11,83	490	14,45	1076	9,05	1972	10,36
4 Revistas	238	7,68	63	9,68	221	6,52	948	7,97	1470	7,72
5 Internet	2873	92,77	589	90,48	3187	94,01	11394	95,81	18043	94,81
6 Nenhum	9	0,29	1	0,15	13	0,38	30	0,25	53	0,28
7 Outros	216	6,97	58	8,91	191	5,63	619	5,21	1084	5,70
8 Sem escolaridade	93	3,00	26	3,99	207	6,11	210	1,77	536	2,82
9 Ensino Fundamental	687	22,18	127	19,51	1093	32,24	2157	18,14	4064	21,36
10 Ensino Médio	1094	35,32	229	35,18	1171	34,54	4326	36,38	6820	35,84
Total	7.186	232,03	1.536	235,94	8.379	247,17	26.520	223,01	43.621	229,22

(múltipla-escola)

PRÓ-REITORIA DE PLANEJAMENTO
Diretoria de Avaliação e Informação Institucional

PERFIL DO CANDIDATO - VESTIBULAR 2019
POR TURNO

II - CARACTERÍSTICAS SÓCIO-EDUCACIONAIS

10 - Nível de instrução do pai

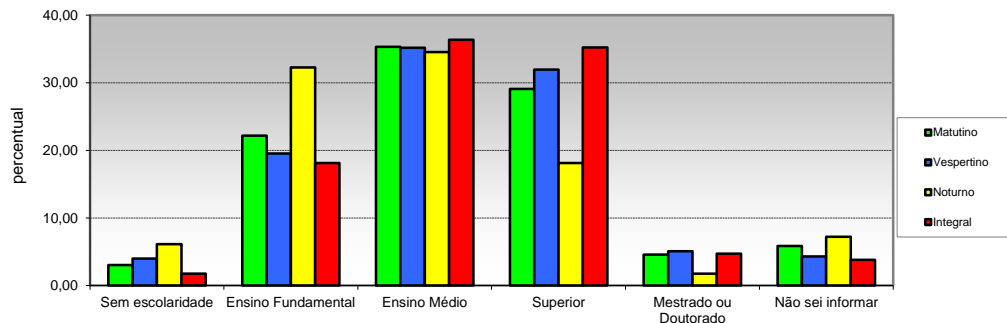

Opção / Área	Matutino		Vespertino		Noturno		Integral		Total	
	Cand.	%	Cand.	%	Cand.	%	Cand.	%	Cand.	%
1 Sem escolaridade	93	3,00	26	3,99	207	6,11	210	1,77	536	2,82
2 Ensino Fundamental	687	22,18	127	19,51	1093	32,24	2157	18,14	4064	21,36
3 Ensino Médio	1094	35,32	229	35,18	1171	34,54	4326	36,38	6820	35,84
4 Superior	901	29,09	208	31,95	615	18,14	4190	35,23	5914	31,08
5 Mestrado ou Doutorado	141	4,55	33	5,07	60	1,77	560	4,71	794	4,17
6 Não sei informar	181	5,84	28	4,30	244	7,20	449	3,78	902	4,74
Total	3.097	100	651	100	3.390	100	11.892	100	19.030	100

11 - Nível de instrução da mãe

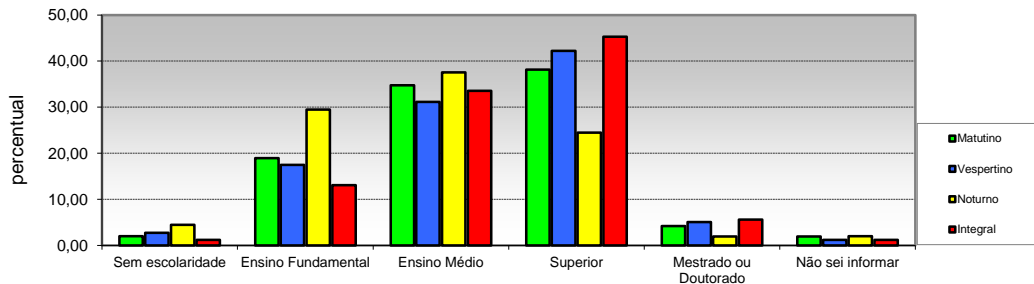

Opção / Área	Matutino		Vespertino		Noturno		Integral		Total	
	Cand.	%	Cand.	%	Cand.	%	Cand.	%	Cand.	%
1 Sem escolaridade	62	2,00	18	2,76	152	4,48	142	1,19	374	1,97
2 Ensino Fundamental	587	18,95	114	17,51	999	29,47	1559	13,11	3259	17,13
3 Ensino Médio	1076	34,74	203	31,18	1274	37,58	3990	33,55	6543	34,38
4 Superior	1181	38,13	275	42,24	831	24,51	5388	45,31	7675	40,33
5 Mestrado ou Doutorado	130	4,20	33	5,07	65	1,92	667	5,61	895	4,70
6 Não sei informar	61	1,97	8	1,23	69	2,04	146	1,23	284	1,49
Total	3.097	100	651	100	3.390	100	11.892	100	19.030	100

PRÓ-REITORIA DE PLANEJAMENTO
Diretoria de Avaliação e Informação Institucional

PERFIL DO CANDIDATO - VESTIBULAR 2019
POR TURNO

II - CARACTERÍSTICAS SÓCIO-EDUCACIONAIS

12 - Frequência ao Ensino Fundamental

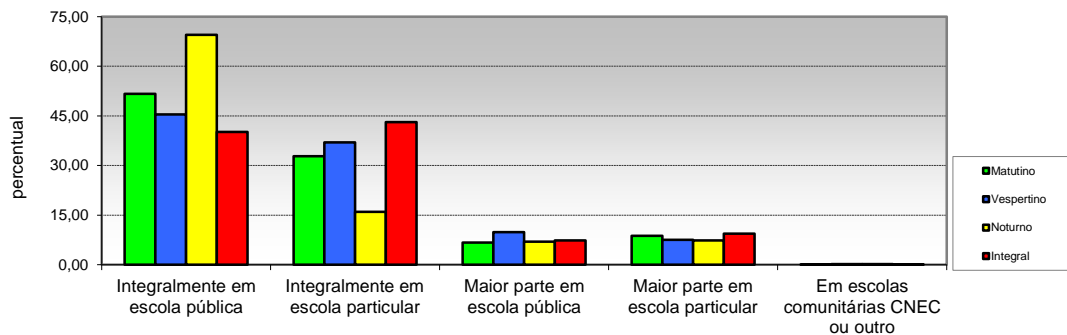

Opção / Área	Matutino		Vespertino		Noturno		Integral		Total	
	Cand.	%	Cand.	%	Cand.	%	Cand.	%	Cand.	%
1 Integralmente em escola pública	1599	51,63	296	45,47	2357	69,53	4770	40,11	9022	47,41
2 Integralmente em escola particular	1017	32,84	241	37,02	541	15,96	5126	43,10	6925	36,39
3 Maior parte em escola pública	207	6,68	64	9,83	236	6,96	872	7,33	1379	7,25
4 Maior parte em escola particular	271	8,75	49	7,53	250	7,37	1115	9,38	1685	8,85
5 Em escolas comunitárias CNEC ou outro	3	0,10	1	0,15	6	0,18	9	0,08	19	0,10
Total	3.097	100	651	100	3.390	100	11.892	100	19.030	100

13 - Forma de conclusão do ensino Fundamental

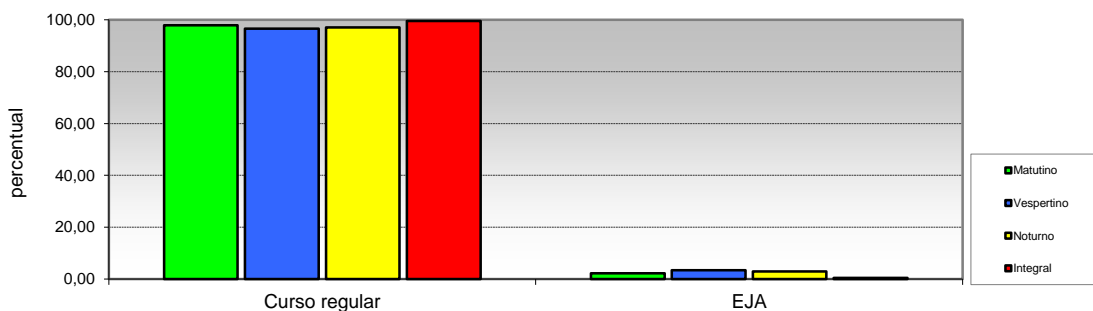

Opção / Área	Matutino		Vespertino		Noturno		Integral		Total	
	Cand.	%	Cand.	%	Cand.	%	Cand.	%	Cand.	%
1 Curso regular	3030	97,84	629	96,62	3292	97,11	11840	99,56	18791	98,74
2 EJA	67	2,16	22	3,38	98	2,89	52	0,44	239	1,26
Total	3.097	100	651	100	3.390	100	11.892	100	19.030	100

PRÓ-REITORIA DE PLANEJAMENTO
Diretoria de Avaliação e Informação Institucional

PERFIL DO CANDIDATO - VESTIBULAR 2019
POR TURNO

II - CARACTERÍSTICAS SÓCIO-EDUCACIONAIS

14 - Frequência ao Ensino Médio

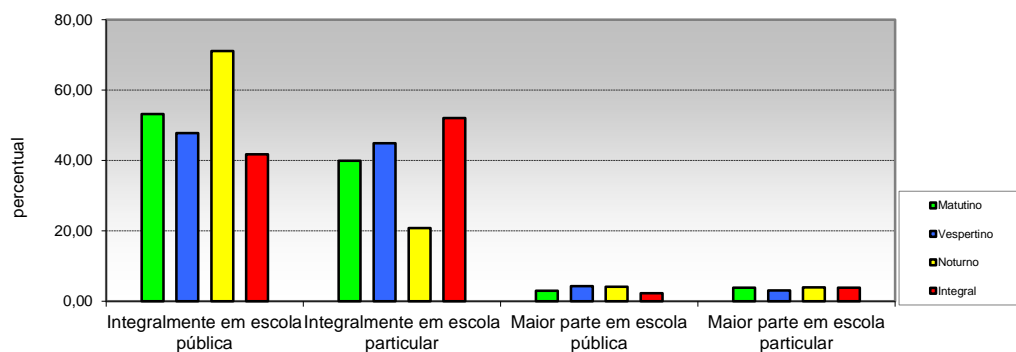

Opção / Área	Matutino		Vespertino		Noturno		Integral		Total	
	Cand.	%	Cand.	%	Cand.	%	Cand.	%	Cand.	%
1 Integralmente em escola pública	1648	53,21	311	47,77	2411	71,12	4967	41,77	9337	49,06
2 Integralmente em escola particular	1237	39,94	292	44,85	705	20,80	6191	52,06	8425	44,27
3 Maior parte em escola pública	92	2,97	28	4,30	141	4,16	271	2,28	532	2,80
4 Maior parte em escola particular	120	3,87	20	3,07	133	3,92	463	3,89	736	3,87
Total	3.097	100	651	100	3.390	100	11.892	100	19.030	100

15 - Forma de conclusão do Ensino Médio

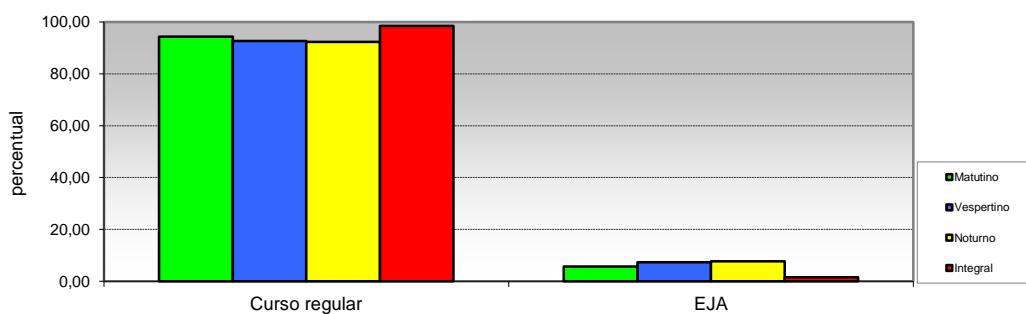

Opção / Área	Matutino		Vespertino		Noturno		Integral		Total	
	Cand.	%	Cand.	%	Cand.	%	Cand.	%	Cand.	%
1 Curso regular	2922	94,35	603	92,63	3129	92,30	11716	98,52	18370	96,53
2 EJA	175	5,65	48	7,37	261	7,70	176	1,48	660	3,47
Total	3.097	100	651	100	3.390	100	11.892	100	19.030	100

PRÓ-REITORIA DE PLANEJAMENTO
Diretoria de Avaliação e Informação Institucional

PERFIL DO CANDIDATO - VESTIBULAR 2019
POR TURNO

II - CARACTERÍSTICAS SÓCIO-EDUCACIONAIS

16 - Ano de conclusão do Ensino Médio

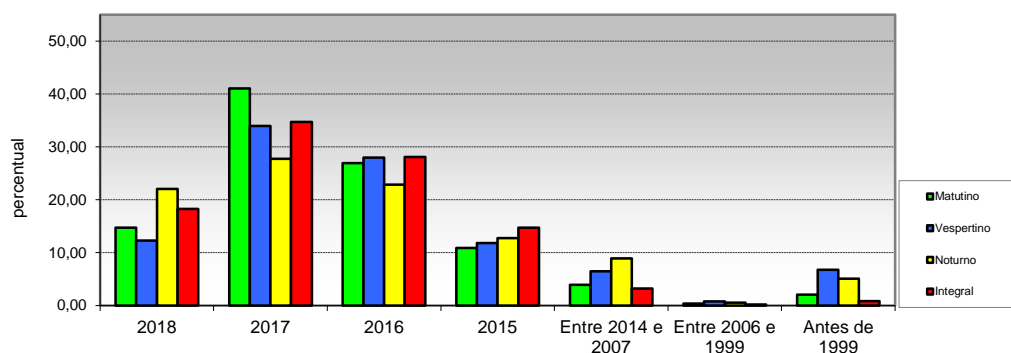

Opção / Área	Matutino		Vespertino		Noturno		Integral		Total	
	Cand.	%	Cand.	%	Cand.	%	Cand.	%	Cand.	%
1 2018	457	14,76	80	12,29	747	22,04	2172	18,26	3456	18,16
2 2017	1271	41,04	221	33,95	941	27,76	4129	34,72	6562	34,48
3 2016	835	26,96	182	27,96	775	22,86	3341	28,09	5133	26,97
4 2015	338	10,91	77	11,83	433	12,77	1751	14,72	2599	13,66
5 Entre 2014 e 2007	121	3,91	42	6,45	302	8,91	381	3,20	846	4,45
6 Entre 2006 e 1999	12	0,39	5	0,77	19	0,56	21	0,18	57	0,30
7 Antes de 1999	63	2,03	44	6,76	173	5,10	97	0,82	377	1,98
Total	3.097	100	651	100	3.390	100	11.892	100	19.030	100

17 - Frequência em cursinho preparatório (Pré-Vestibular)

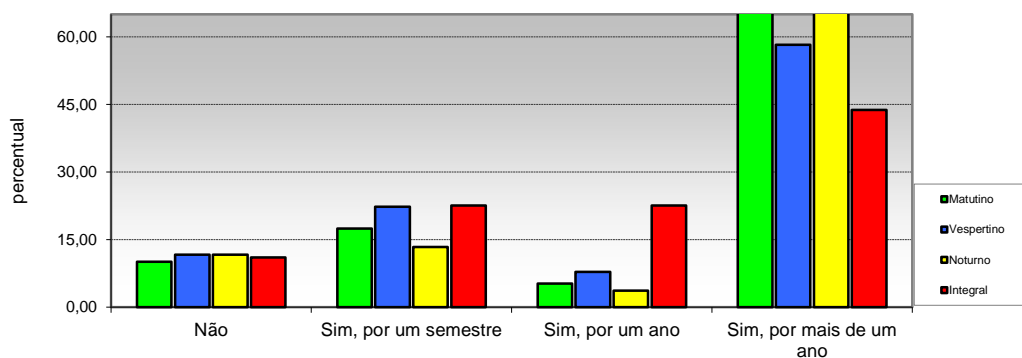

Opção / Área	Matutino		Vespertino		Noturno		Integral		Total	
	Cand.	%	Cand.	%	Cand.	%	Cand.	%	Cand.	%
1 Não	312	10,07	76	11,67	395	11,65	1316	11,07	2099	11,03
2 Sim, por um semestre	541	17,47	145	22,27	453	13,36	2686	22,59	3825	20,10
3 Sim, por um ano	163	5,26	51	7,83	125	3,69	2684	22,57	3023	15,89
4 Sim, por mais de um ano	2081	67,19	379	58,22	2417	71,30	5206	43,78	10083	52,98
Total	3.097	100	651	100	3.390	100	11.892	100	19.030	100

PRÓ-REITORIA DE PLANEJAMENTO
Diretoria de Avaliação e Informação Institucional

PERFIL DO CANDIDATO - VESTIBULAR 2019
POR TURNO

II - CARACTERÍSTICAS SÓCIO-EDUCACIONAIS

18 - Número de vestibulares prestados

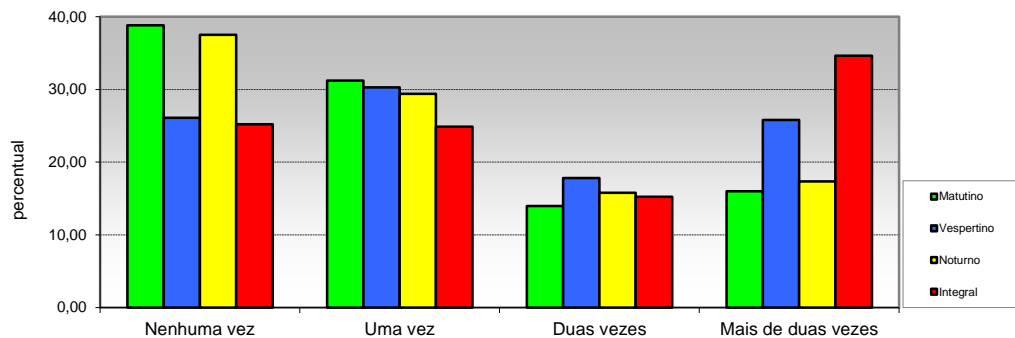

Opção / Área	Matutino		Vespertino		Noturno		Integral		Total	
	Cand.	%	Cand.	%	Cand.	%	Cand.	%	Cand.	%
1 Nenhuma vez	1202	38,81	170	26,11	1271	37,49	3000	25,23	5643	29,65
2 Uma vez	966	31,19	197	30,26	996	29,38	2958	24,87	5117	26,89
3 Duas vezes	433	13,98	116	17,82	535	15,78	1814	15,25	2898	15,23
4 Mais de duas vezes	496	16,02	168	25,81	588	17,35	4120	34,65	5372	28,23
Total	3.097	100	651	100	3.390	100	11.892	100	19.030	100

19 - Pretensão em prestar vestibular em outra instituição

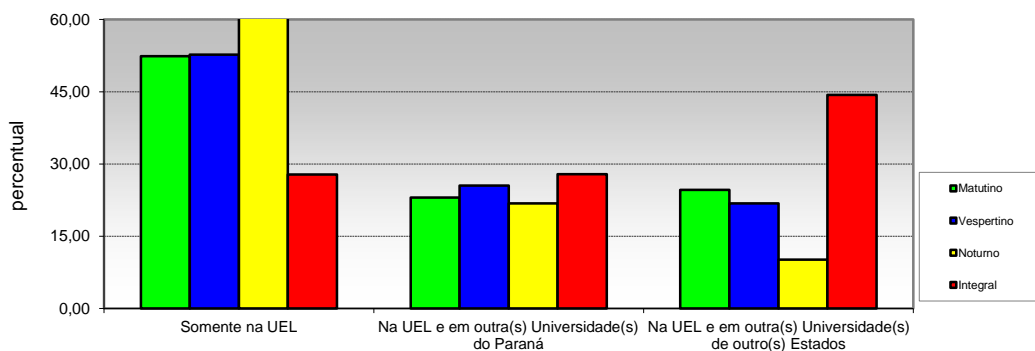

Opção / Área	Matutino		Vespertino		Noturno		Integral		Total	
	Cand.	%	Cand.	%	Cand.	%	Cand.	%	Cand.	%
1 Somente na UEL	1622	52,37	343	52,69	2306	68,02	3304	27,78	7575	39,81
2 Na UEL e em outra(s) Universidade(s) do Paraná	713	23,02	166	25,50	740	21,83	3317	27,89	4936	25,94
3 Na UEL e em outra(s) Universidade(s) de outro(s) Estados	762	24,60	142	21,81	344	10,15	5271	44,32	6519	34,26
Total	3.097	100	651	100	3.390	100	11.892	100	19.030	100

PRÓ-REITORIA DE PLANEJAMENTO
Diretoria de Avaliação e Informação Institucional

PERFIL DO CANDIDATO - VESTIBULAR 2019
POR TURNO

II - CARACTERÍSTICAS SÓCIO-EDUCACIONAIS

20 - Ingresso em algum curso superior

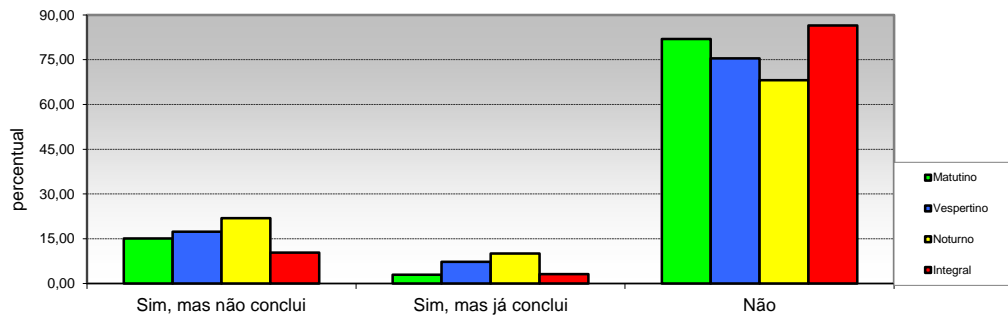

Opção / Área	Matutino		Vespertino		Noturno		Integral		Total	
	Cand.	%	Cand.	%	Cand.	%	Cand.	%	Cand.	%
1 Sim, mas não conclui	466	15,05	113	17,36	741	21,86	1237	10,40	2557	13,44
2 Sim, mas já conclui	92	2,97	47	7,22	339	10,00	372	3,13	850	4,47
3 Não	2539	81,98	491	75,42	2310	68,14	10283	86,47	15623	82,10
Total	3.097	100	651	100	3.390	100	11.892	100	19.030	100

21 - Motivo que levou a escolher o curso

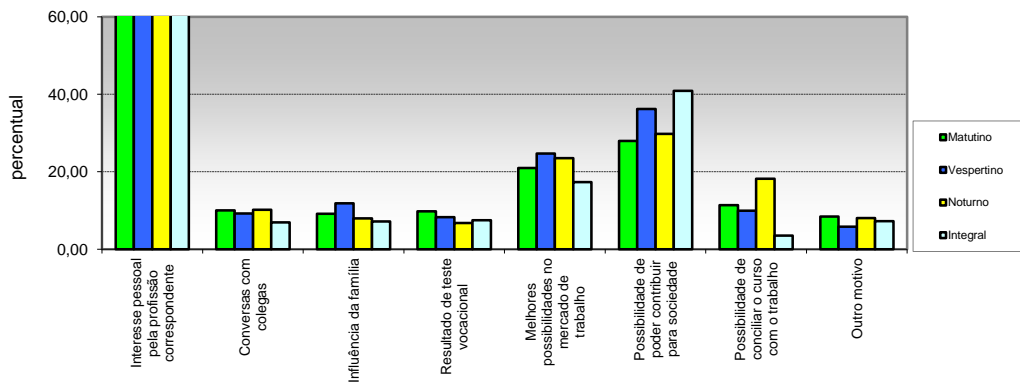

Opção / Área	Matutino		Vespertino		Noturno		Integral		Total	
	Cand.	%	Cand.	%	Cand.	%	Cand.	%	Cand.	%
1 Interesse pessoal pela profissão correspondente	2572	83,05	513	78,80	2677	78,97	9724	81,77	15486	81,38
2 Conversas com colegas	311	10,04	60	9,22	346	10,21	827	6,95	1544	8,11
3 Influência da família	283	9,14	77	11,83	271	7,99	849	7,14	1480	7,78
4 Resultado de teste vocacional	303	9,78	54	8,29	230	6,78	892	7,50	1479	7,77
5 Melhores possibilidades no mercado de trabalho	649	20,96	161	24,73	797	23,51	2057	17,30	3664	19,25
6 Possibilidade de poder contribuir para sociedade	867	27,99	236	36,25	1009	29,76	4860	40,87	6972	36,64
7 Possibilidade de conciliar o curso com o trabalho	353	11,40	65	9,98	617	18,20	424	3,57	1459	7,67
8 Outro motivo	261	8,43	38	5,84	273	8,05	867	7,29	1439	7,56
Total	5.599	181	1.204	185	6.220	183	20.500	172	33.523	176

(MULTIPLA-ESCOLHA)

PRÓ-REITORIA DE PLANEJAMENTO
Diretoria de Avaliação e Informação Institucional

PERFIL DO CANDIDATO - VESTIBULAR 2019
POR TURNO

II - CARACTERÍSTICAS SÓCIO-EDUCACIONAIS

22 - Expectativa em relação ao curso universitário

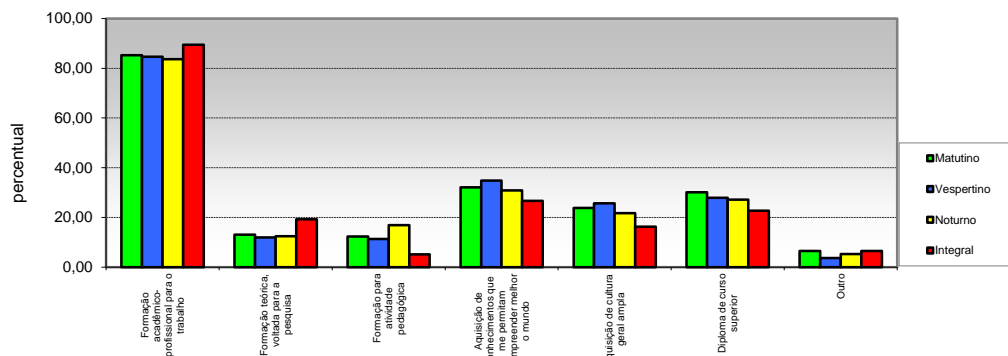

Opção / Área	Matutino		Vespertino		Noturno		Integral		Total	
	Cand.	%	Cand.	%	Cand.	%	Cand.	%	Cand.	%
1 para o trabalho	2642	85,31	551	84,64	2835	83,63	10640	89,47	16668	87,59
2 pesquisa	403	13,01	78	11,98	421	12,42	2293	19,28	3195	16,79
3 Formação para atividade pedagógica	381	12,30	74	11,37	574	16,93	615	5,17	1644	8,64
4 permitam compreender melhor o mundo	995	32,13	227	34,87	1046	30,86	3173	26,68	5441	28,59
5 Aquisição de cultura geral ampla	738	23,83	167	25,65	738	21,77	1938	16,30	3581	18,82
6 Diploma de curso superior	933	30,13	182	27,96	921	27,17	2707	22,76	4743	24,92
7 Outro	202	6,52	24	3,69	178	5,25	774	6,51	1178	6,19
Total	6.294	203	1.303	200	6.713	198,02	22.140	186	36.450	192

(MULTIPLA-ESCOLHA)

23 - Frequência em curso específico de língua estrangeira

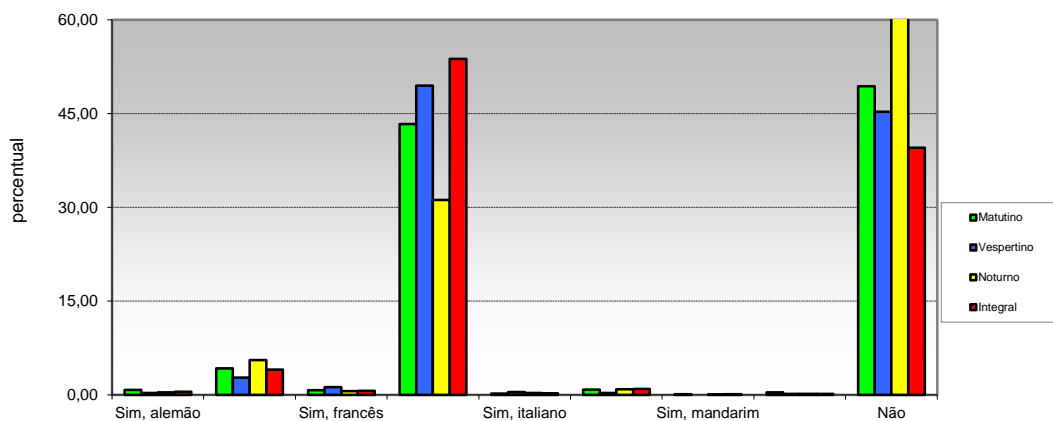

Opção / Área	Matutino		Vespertino		Noturno		Integral		Total	
	Cand.	%	Cand.	%	Cand.	%	Cand.	%	Cand.	%
1 Sim, alemão	24	0,77	2	0,31	13	0,38	62	0,52	101	0,53
2 Sim, espanhol	131	4,23	18	2,76	188	5,55	481	4,04	818	4,30
3 Sim, francês	23	0,74	8	1,23	21	0,62	75	0,63	127	0,67
4 Sim, inglês	1342	43,33	322	49,46	1057	31,18	6392	53,75	9113	47,89
5 Sim, italiano	6	0,19	3	0,46	10	0,29	30	0,25	49	0,26
6 Sim, japonês	26	0,84	2	0,31	30	0,88	115	0,97	173	0,91
7 Sim, mandarim	3	0,10	0	0,00	2	0,06	13	0,11	18	0,09
8 Outra	13	0,42	1	0,15	6	0,18	21	0,18	41	0,22
9 Não	1529	49,37	295	45,31	2063	60,86	4703	39,55	8590	45,14
Total	3.097	100	651	100	3.390	100	11.892	100	19.030	100

PRÓ-REITORIA DE PLANEJAMENTO
Diretoria de Avaliação e Informação Institucional

PERFIL DO CANDIDATO - VESTIBULAR 2019
POR TURNO

II - CARACTERÍSTICAS SÓCIO-EDUCACIONAIS

24 - Interesse em aprender uma língua estrangeira

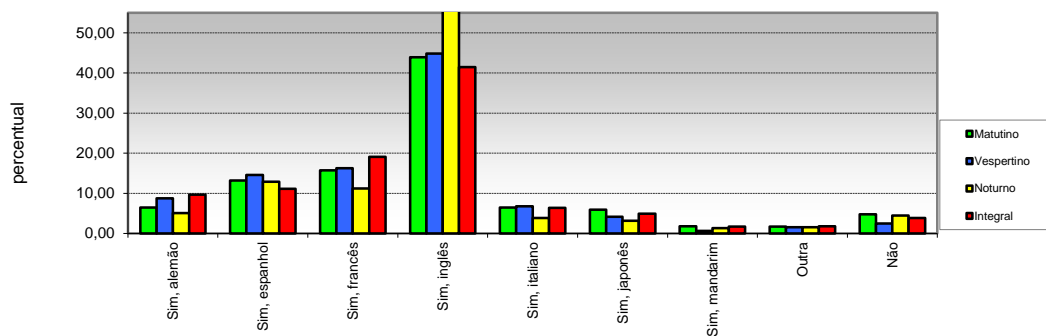

Opção / Área	Matutino		Vespertino		Noturno		Integral		Total	
	Cand.	%	Cand.	%	Cand.	%	Cand.	%	Cand.	%
1 Sim, alemão	201	6,49	57	8,76	171	5,04	1149	9,66	1578	8,29
2 Sim, espanhol	408	13,17	95	14,59	437	12,89	1321	11,11	2261	11,88
3 Sim, francês	486	15,69	106	16,28	380	11,21	2274	19,12	3246	17,06
4 Sim, inglês	1361	43,95	292	44,85	1914	56,46	4928	41,44	8495	44,64
5 Sim, italiano	201	6,49	44	6,76	131	3,86	756	6,36	1132	5,95
6 Sim, japonês	184	5,94	27	4,15	108	3,19	584	4,91	903	4,75
7 Sim, mandarim	56	1,81	4	0,61	46	1,36	207	1,74	313	1,64
8 Outra	52	1,68	10	1,54	52	1,53	215	1,81	329	1,73
9 Não	148	4,78	16	2,46	151	4,45	458	3,85	773	4,06
Total	3.097	100	651	100	3.390	100	11.892	100	19.030	100

25 - Necessidades educacionais especiais:

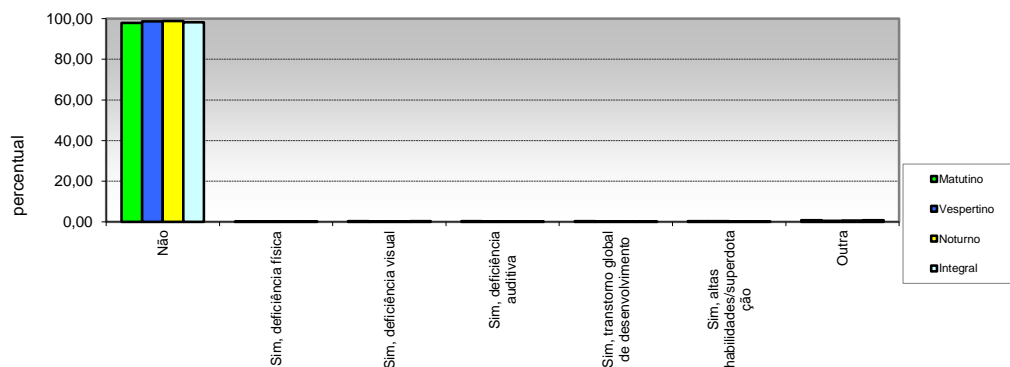

Opção / Área	Matutino		Vespertino		Noturno		Integral		Total	
	Cand.	%	Cand.	%	Cand.	%	Cand.	%	Cand.	%
1 Não	3030	97,84	642	98,62	3348	98,76	11683	98,24	18703	98,28
2 Sim, deficiência física	3	0,10	1	0,15	3	0,09	24	0,20	31	0,16
3 Sim, deficiência visual	10	0,32	1	0,15	9	0,27	35	0,29	55	0,29
4 Sim, deficiência auditiva	9	0,29	1	0,15	2	0,06	12	0,10	24	0,13
5 desenvolvimento	10	0,32	1	0,15	3	0,09	9	0,08	23	0,12
6 Sim, altas habilidades/superdotação	12	0,39	2	0,31	5	0,15	25	0,21	44	0,23
7 Outra	23	0,74	3	0,46	20	0,59	104	0,87	150	0,79
Total	3.097	100	651	100	3.390	100	11.892	100	19.030	100

PRÓ-REITORIA DE PLANEJAMENTO
Diretoria de Avaliação e Informação Institucional

PERFIL DO CANDIDATO - VESTIBULAR 2019
POR TURNO

II - CARACTERÍSTICAS SÓCIO-EDUCACIONAIS

26 - Renda familiar mensal

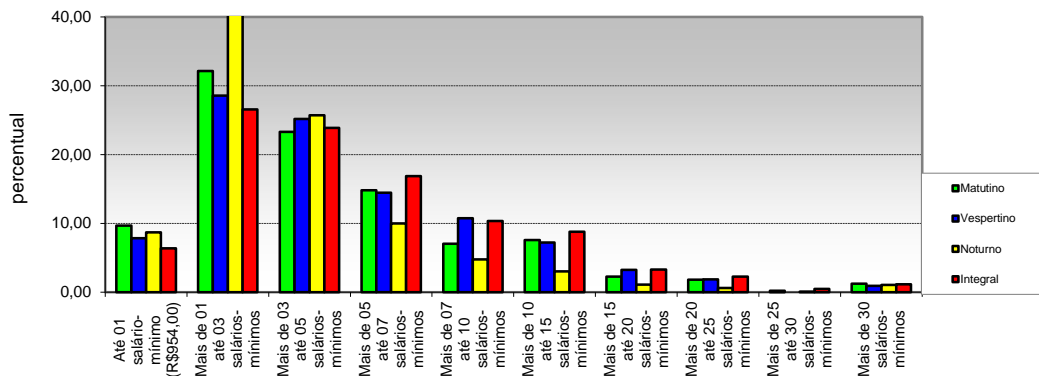

Opção / Área	Matutino		Vespertino		Noturno		Integral		Total	
	Cand.	%	Cand.	%	Cand.	%	Cand.	%	Cand.	%
1 Até 01 salário-mínimo (R\$954,00)	299	9,65	51	7,83	295	8,70	759	6,38	1404	7,38
2 Mais de 01 até 03 salários-mínimos	995	32,13	186	28,57	1526	45,01	3157	26,55	5864	30,81
3 Mais de 03 até 05 salários-mínimos	721	23,28	164	25,19	871	25,69	2842	23,90	4598	24,16
4 Mais de 05 até 07 salários-mínimos	459	14,82	94	14,44	339	10,00	2004	16,85	2896	15,22
5 Mais de 07 até 10 salários-mínimos	218	7,04	70	10,75	161	4,75	1231	10,35	1680	8,83
6 Mais de 10 até 15 salários-mínimos	234	7,56	47	7,22	103	3,04	1047	8,80	1431	7,52
7 Mais de 15 até 20 salários-mínimos	70	2,26	21	3,23	37	1,09	392	3,30	520	2,73
8 Mais de 20 até 25 salários-mínimos	56	1,81	12	1,84	20	0,59	267	2,25	355	1,87
9 Mais de 25 até 30 salários-mínimos	7	0,23	0	0,00	2	0,06	59	0,50	68	0,36
10 Mais de 30 salários-mínimos	38	1,23	6	0,92	36	1,06	134	1,13	214	1,12
Total	3.097	100	651	100	3.390	100	11.892	100	19.030	100

27 - Número de pessoas que contribuem com a renda familiar

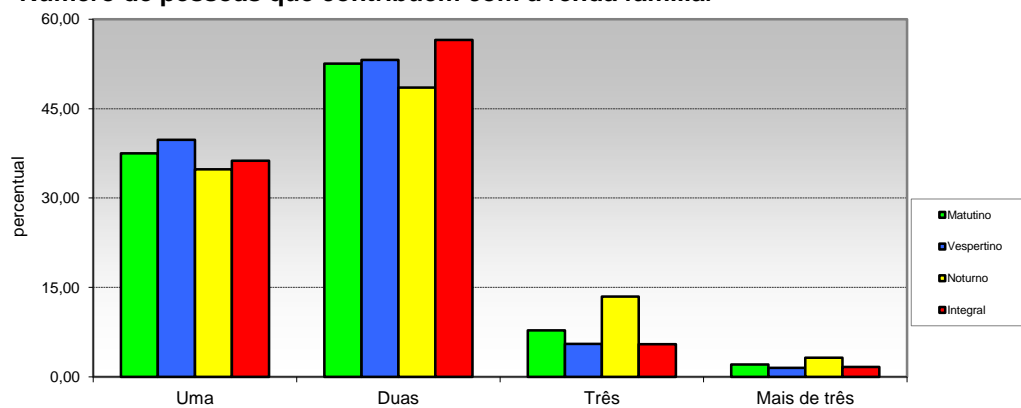

Opção / Área	Matutino		Vespertino		Noturno		Integral		Total	
	Cand.	%	Cand.	%	Cand.	%	Cand.	%	Cand.	%
1 Uma	1162	37,52	259	39,78	1180	34,81	4313	36,27	6914	36,33
2 Duas	1628	52,57	346	53,15	1645	48,53	6724	56,54	10343	54,35
3 Três	242	7,81	36	5,53	456	13,45	654	5,50	1388	7,29
4 Mais de três	65	2,10	10	1,54	109	3,22	201	1,69	385	2,02
Total	3.097	100	651	100	3.390	100	11.892	100	19.030	100

PRÓ-REITORIA DE PLANEJAMENTO
Diretoria de Avaliação e Informação Institucional

PERFIL DO CANDIDATO - VESTIBULAR 2019
POR TURNO

III - CARACTERÍSTICAS SÓCIO-ECONÔMICAS

28 - Renda mensal do candidato

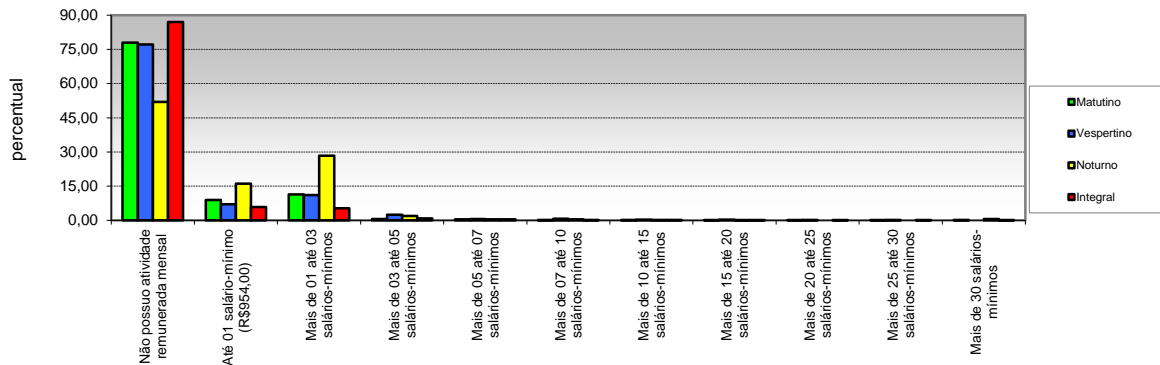

Opção / Área	Matutino		Vespertino		Noturno		Integral		Total	
	Cand.	%	Cand.	%	Cand.	%	Cand.	%	Cand.	%
1 Não possuo atividade remunerada mensal	2414	77,95	502	77,11	0	51,98	10351	87,04	15029	78,98
2 Até 01 salário-mínimo (R\$954,00)	275	8,88	46	7,07	0	16,11	695	5,84	1562	8,21
3 Mais de 01 até 03 salários-mínimos	351	11,33	72	11,06	0	28,41	627	5,27	2013	10,58
4 Mais de 03 até 05 salários-mínimos	19	0,61	16	2,46	0	1,92	102	0,86	202	1,06
5 Mais de 05 até 07 salários-mínimos	13	0,42	4	0,61	0	0,44	46	0,39	78	0,41
6 Mais de 07 até 10 salários-mínimos	7	0,23	5	0,77	0	0,41	20	0,17	46	0,24
7 Mais de 10 até 15 salários-mínimos	5	0,16	2	0,31	0	0,18	27	0,23	40	0,21
8 Mais de 15 até 20 salários-mínimos	4	0,13	2	0,31	0	0,03	6	0,05	13	0,07
9 Mais de 20 até 25 salários-mínimos	1	0,03	1	0,15	0	0,00	4	0,03	6	0,03
10 Mais de 25 até 30 salários-mínimos	1	0,03	1	0,15	0	0,00	1	0,01	3	0,02
11 Mais de 30 salários-mínimos	7	0,23	0	0,00	0	0,53	13	0,11	38	0,20
Total	3.097	100	651	100	0	100	11.892	100	19.030	100

29 - Participação do candidato na renda familiar

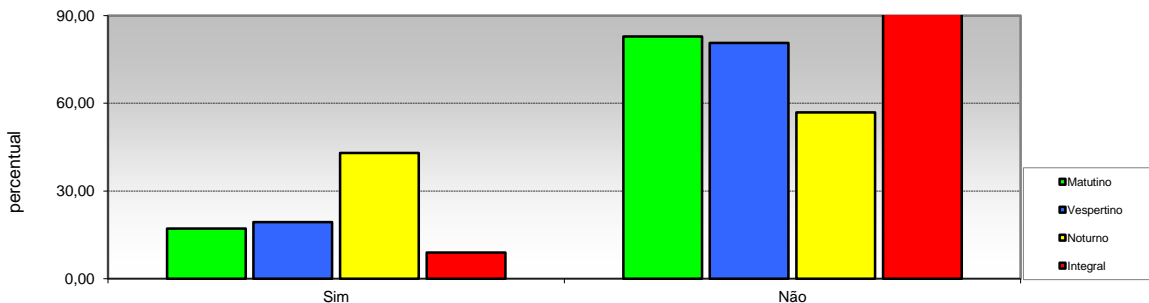

Opção / Área	Matutino		Vespertino		Noturno		Integral		Total	
	Cand.	%	Cand.	%	Cand.	%	Cand.	%	Cand.	%
1 Sim	531	17,15	126	19,35	1460	43,07	1061	8,92	3178	16,70
2 Não	2566	82,85	525	80,65	1930	56,93	10831	91,08	15852	83,30
Total	3.097	100	651	100	3.390	100	11.892	100	19.030	100

PRÓ-REITORIA DE PLANEJAMENTO
Diretoria de Avaliação e Informação Institucional

PERFIL DO CANDIDATO - VESTIBULAR 2019
POR TURNO

III - CARACTERÍSTICAS SÓCIO-ECONÔMICAS

30 - Número de pessoas sustentadas com a renda familiar

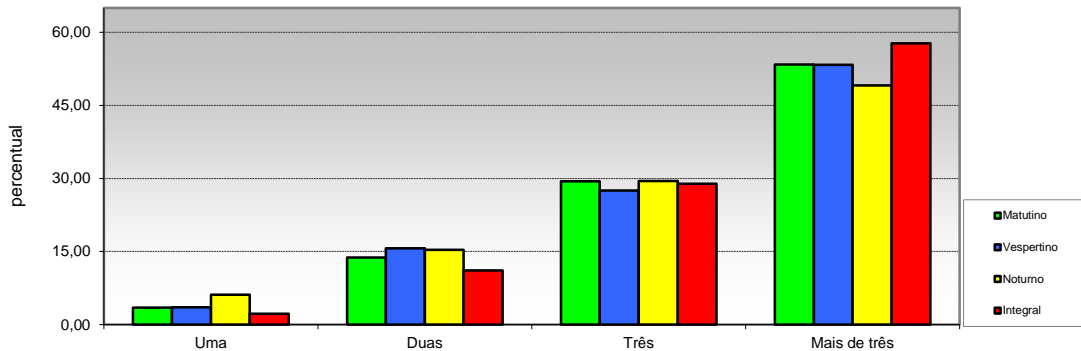

Opção / Área	Matutino		Vespertino		Noturno		Integral		Total	
	Cand.	%	Cand.	%	Cand.	%	Cand.	%	Cand.	%
1 Uma	107	3,45	23	3,53	207	6,11	263	2,21	600	3,15
2 Duas	426	13,76	102	15,67	519	15,31	1325	11,14	2372	12,46
3 Três	910	29,38	179	27,50	1000	29,50	3435	28,88	5524	29,03
4 Mais de três	1654	53,41	347	53,30	1664	49,09	6869	57,76	10534	55,35
Total	3.097	100	651	100	3.390	100	11.892	100	19.030	100

31 - Propriedade da moradia

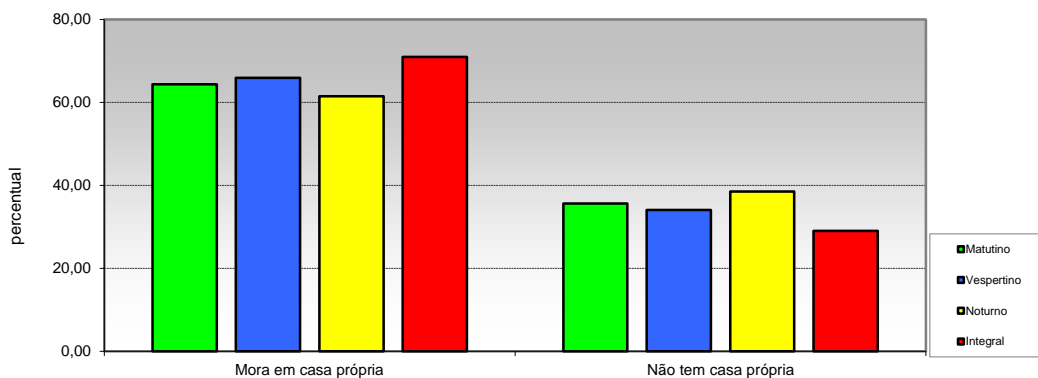

Opção / Área	Matutino		Vespertino		Noturno		Integral		Total	
	Cand.	%	Cand.	%	Cand.	%	Cand.	%	Cand.	%
1 Mora em casa própria	1994	64,38	429	65,90	2084	61,47	8441	70,98	12948	68,04
2 Não tem casa própria	1103	35,62	222	34,10	1306	38,53	3451	29,02	6082	31,96
Total	3.097	100	651	100	3.390	100	11.892	100	19.030	100

PRÓ-REITORIA DE PLANEJAMENTO
Diretoria de Avaliação e Informação Institucional

PERFIL DO CANDIDATO - VESTIBULAR 2019
POR TURNO

III - CARACTERÍSTICAS SÓCIO-ECONÔMICAS

32 - Propriedade de veículos na residência

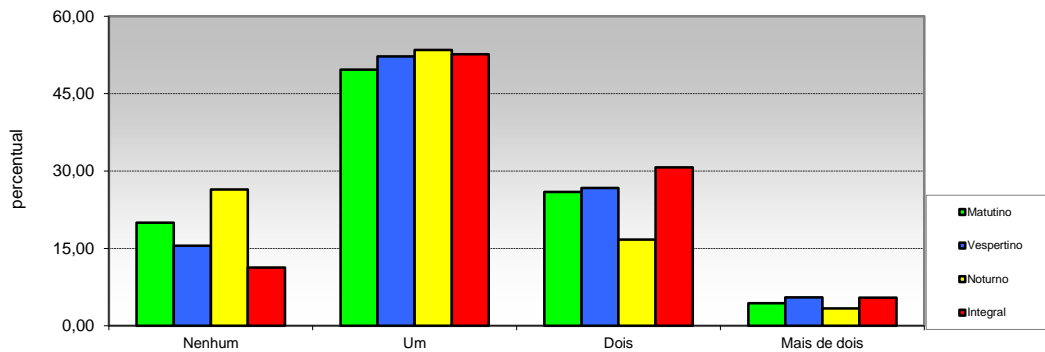

Opção / Área	Matutino		Vespertino		Noturno		Integral		Total	
	Cand.	%	Cand.	%	Cand.	%	Cand.	%	Cand.	%
1 Nenhum	619	19,99	101	15,51	896	26,43	1341	11,28	2957	15,54
2 Um	1538	49,66	340	52,23	1813	53,48	6257	52,62	9948	52,28
3 Dois	804	25,96	174	26,73	567	16,73	3649	30,68	5194	27,29
4 Mais de dois	136	4,39	36	5,53	114	3,36	645	5,42	931	4,89
Total	3.097	100	651	100	3.390	100	11.892	100	19.030	100

33 - Acesso a Internet

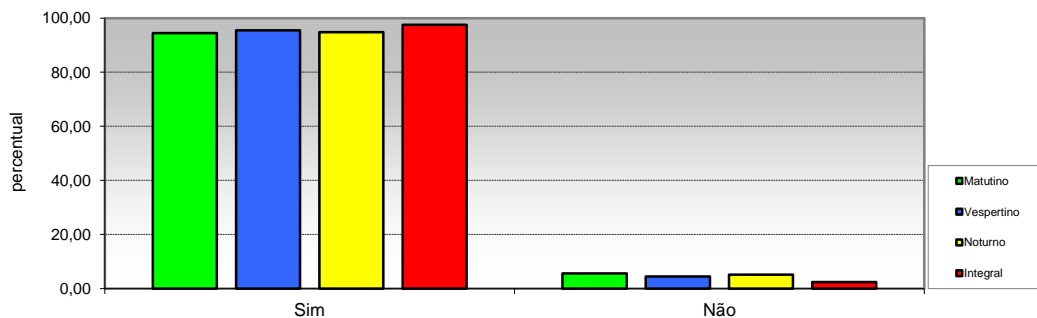

Opção / Área	Matutino		Vespertino		Noturno		Integral		Total	
	Cand.	%	Cand.	%	Cand.	%	Cand.	%	Cand.	%
1 Sim	2925	94,45	622	95,55	3216	94,87	11606	97,60	18369	96,53
2 Não	172	5,55	29	4,45	174	5,13	286	2,40	661	3,47
Total	3.097	100	651	100	3.390	100	11.892	100	19.030	100