

Pró-Reitoria de Planejamento  
Diretoria De Avaliação e Acompanhamento Institucional

PERFIL DO CANDIDATO - VESTIBULAR 2017  
POR TURNO

I - CARACTERÍSTICAS SÓCIO-CULTURAIS

01 - Sexo:

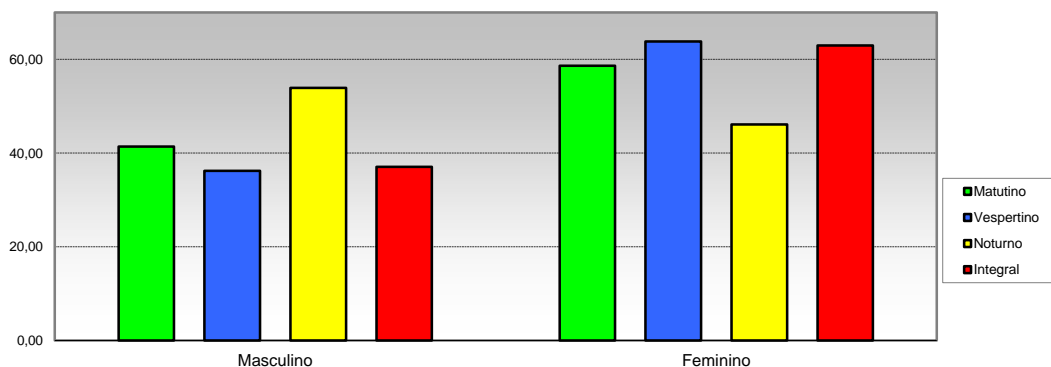

Opção / Área	Matutino		Vespertino		Noturno		Integral		Total	
	Cand.	%	Cand.	%	Cand.	%	Cand.	%	Cand.	%
1 Masculino	1478	41,40	321	36,19	2076	53,91	4934	37,04	8809	40,73
2 Feminino	2092	58,60	566	63,81	1775	46,09	8385	62,96	12818	59,27
Total	3.570	100	887	100	3.851	100	13.319	100	21.627	100

02 - Faixa etária

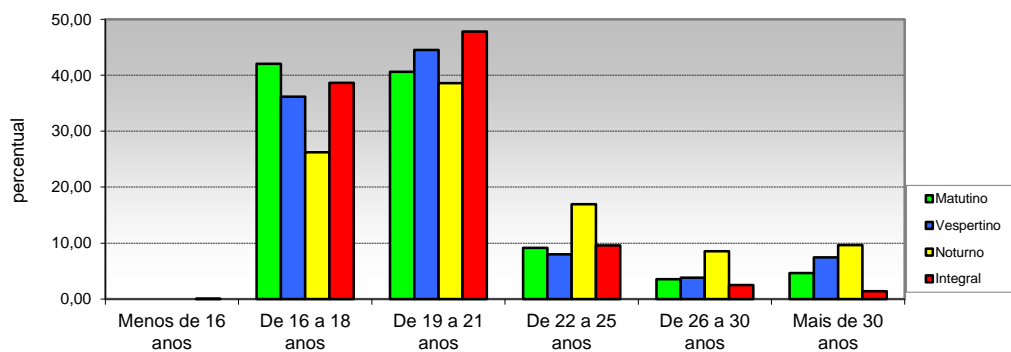

Opção / Área	Matutino		Vespertino		Noturno		Integral		Total	
	Cand.	%	Cand.	%	Cand.	%	Cand.	%	Cand.	%
1 Menos de 16 anos	0	0,00	0	0,00	0	0,00	1	0,01	1	0,00
2 De 16 a 18 anos	1501	42,04	321	36,19	1011	26,25	5149	38,66	7982	36,91
3 De 19 a 21 anos	1450	40,62	395	44,53	1487	38,61	6371	47,83	9703	44,87
4 De 22 a 25 anos	326	9,13	71	8,00	652	16,93	1276	9,58	2325	10,75
5 De 26 a 30 anos	127	3,56	34	3,83	329	8,54	332	2,49	822	3,80
6 Mais de 30 anos	166	4,65	66	7,44	372	9,66	190	1,43	794	3,67
Fonte: Bas Total	3.570	100	887	100	3.851	100	13.319	100	21.627	100

**Pró-Reitoria de Planejamento**  
**Diretoria De Avaliação e Acompanhamento Institucional**

**PERFIL DO CANDIDATO- VESTIBULAR 2017**  
**POR TURNO**

**I - CARACTERÍSTICAS SÓCIO-CULTURAIS**

**03 - Tipo de cota**

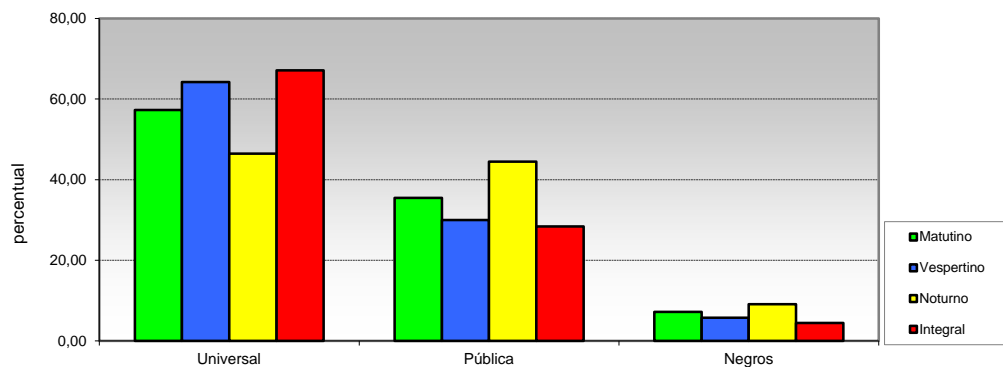

Opção / Área	Matutino		Vespertino		Noturno		Integral		Total	
	Cand.	%	Cand.	%	Cand.	%	Cand.	%	Cand.	%
1 Universal	852	57,31	570	64,26	1790	46,48	8940	67,12	13346	61,71
2 Pública	502	35,49	266	29,99	1712	44,46	3786	28,43	7031	32,51
3 Negros	124	7,20	51	5,75	349	9,06	593	4,45	1250	5,78
<b>Total</b>	<b>1.478</b>	<b>100</b>	<b>887</b>	<b>100</b>	<b>3.851</b>	<b>100</b>	<b>13.319</b>	<b>100</b>	<b>21.627</b>	<b>100</b>

**04 - Estado civil**

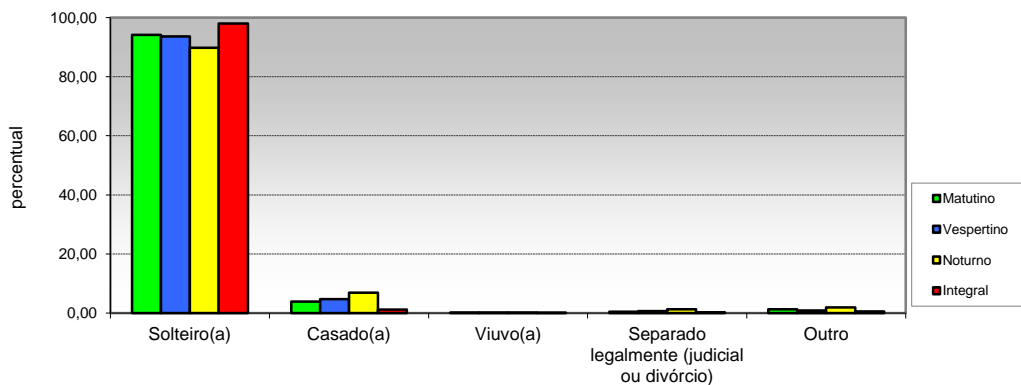

Opção / Área	Matutino		Vespertino		Noturno		Integral		Total	
	Cand.	%	Cand.	%	Cand.	%	Cand.	%	Cand.	%
1 Solteiro(a)	1382	94,15	830	93,57	3459	89,82	13055	98,02	20705	95,74
2 Casado(a)	64	3,89	42	4,74	264	6,86	159	1,19	604	2,79
3 Viuvo(a)	3	0,17	1	0,11	7	0,18	11	0,08	25	0,12
4 Separado legalmente (judicial ou divórcio)	9	0,50	6	0,68	49	1,27	26	0,20	99	0,46
5 Outro	20	1,29	8	0,90	72	1,87	68	0,51	194	0,90
<b>Total</b>	<b>1.478</b>	<b>100</b>	<b>887</b>	<b>100</b>	<b>3.851</b>	<b>100</b>	<b>13.319</b>	<b>100</b>	<b>21.627</b>	<b>100</b>

Fonte: Bas

**Pró-Reitoria de Planejamento**  
**Diretoria De Avaliação e Acompanhamento Institucional**

**PERFIL DOS CANDIDATO - VESTIBULAR 2017**  
**POR TURNO**

**I - CARACTERÍSTICAS SÓCIO-CULTURAIS**

**05 - Filhos menores de 6 anos**

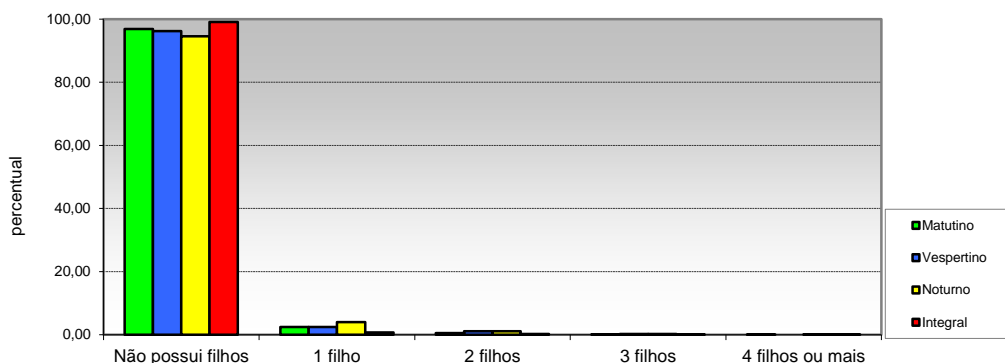

Opção / Área	Matutino		Vespertino		Noturno		Integral		Total	
	Cand.	%	Cand.	%	Cand.	%	Cand.	%	Cand.	%
1 Não possui filhos	3458	96,86	853	96,17	3642	94,57	13193	99,05	21146	97,78
2 1 filho	86	2,41	22	2,48	155	4,02	91	0,68	354	1,64
3 2 filhos	20	0,56	10	1,13	42	1,09	26	0,20	98	0,45
4 3 filhos	5	0,14	2	0,23	8	0,21	6	0,05	21	0,10
5 4 filhos ou mais	1	0,03	0	0,00	4	0,10	3	0,02	8	0,04
<b>Total</b>	<b>3.570</b>	<b>100</b>	<b>887</b>	<b>100</b>	<b>3.851</b>	<b>100</b>	<b>13.319</b>	<b>100</b>	<b>21.627</b>	<b>100</b>

**06 - Estado em que nasceu**

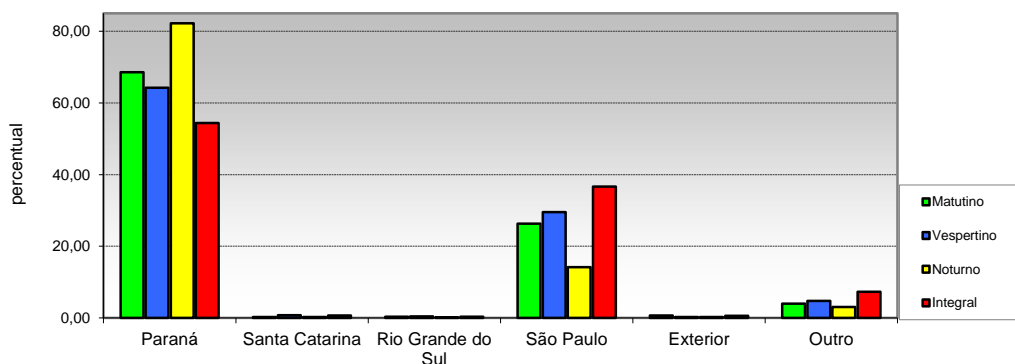

Opção / Área	Matutino		Vespertino		Noturno		Integral		Total	
	Cand.	%	Cand.	%	Cand.	%	Cand.	%	Cand.	%
1 Paraná	2448	68,57	570	64,26	3165	82,19	7248	54,42	13431	62,10
2 Santa Catarina	8	0,22	7	0,79	10	0,26	88	0,66	113	0,52
3 Rio Grande do Sul	12	0,34	4	0,45	6	0,16	42	0,32	64	0,30
4 São Paulo	938	26,27	262	29,54	544	14,13	4885	36,68	6629	30,65
5 Exterior	23	0,64	2	0,23	10	0,26	82	0,62	117	0,54
6 Outro	141	3,95	42	4,74	116	3,01	974	7,31	1273	5,89
<b>Total</b>	<b>3.570</b>	<b>100</b>	<b>887</b>	<b>100</b>	<b>3.851</b>	<b>100</b>	<b>13.319</b>	<b>100</b>	<b>21.627</b>	<b>100</b>

Fonte: I

**Pró-Reitoria de Planejamento**  
**Diretoria De Avaliação e Acompanhamento Institucional**

**PERFIL DO CANDIDATO - VESTIBULAR 2017**  
**POR TURNO**

**I - CARACTERÍSTICAS SÓCIO-CULTURAIS**

**07 - Cidade em que mora**

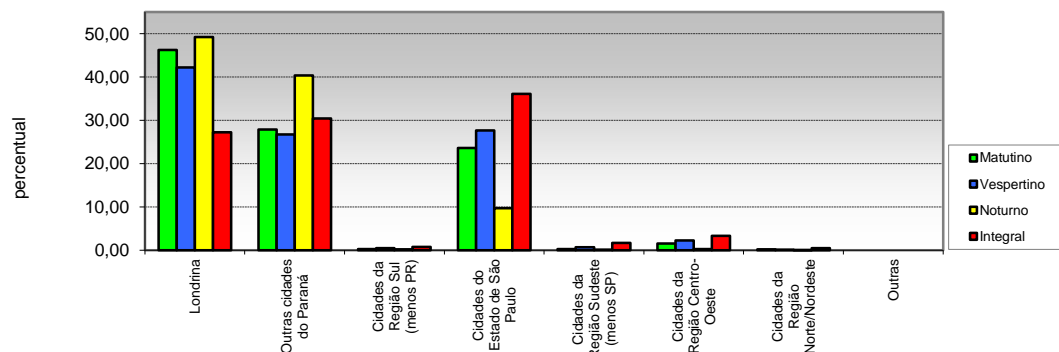

Opção / Área	Matutino		Vespertino		Noturno		Integral		Total	
	Cand.	%	Cand.	%	Cand.	%	Cand.	%	Cand.	%
1 Londrina	1652	46,27	374	42,16	1895	49,21	3628	27,24	7549	34,91
2 Outras cidades do Paraná	995	27,87	237	26,72	1555	40,38	4050	30,41	6837	31,61
3 Cidades da Região Sul (menos PR)	9	0,25	4	0,45	9	0,23	98	0,74	120	0,55
4 Cidades do Estado de São Paulo	843	23,61	245	27,62	375	9,74	4806	36,08	6269	28,99
5 Cidades da Região Sudeste (menos SP)	10	0,28	6	0,68	4	0,10	227	1,70	247	1,14
6 Cidades da Região Centro-Oeste	55	1,54	20	2,25	10	0,26	443	3,33	528	2,44
7 Cidades da Região Norte/Nordeste	6	0,17	1	0,11	3	0,08	67	0,50	77	0,36
8 Outras	0	0,00	0	0,00	0	0,00	0	0,00	0	0,00
<b>Total</b>	<b>3.570</b>	<b>100</b>	<b>887</b>	<b>100</b>	<b>3.851</b>	<b>100</b>	<b>13.319</b>	<b>100</b>	<b>21.627</b>	<b>100</b>

**08 - Atividade praticada para ocupação da maior parte do tempo livre**

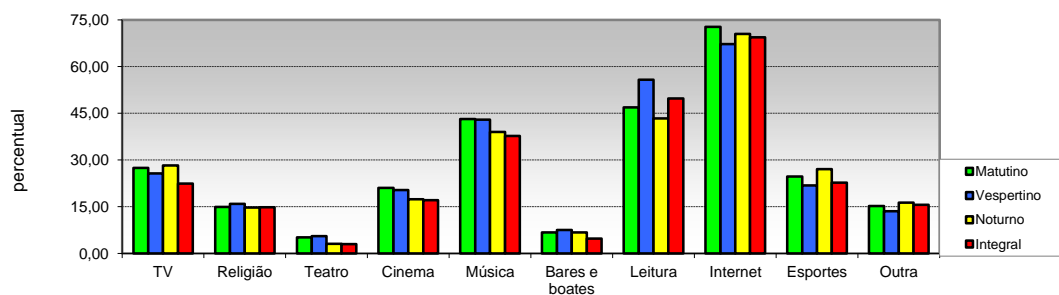

Opção / Área	Matutino		Vespertino		Noturno		Integral		Total	
	Cand.	%	Cand.	%	Cand.	%	Cand.	%	Cand.	%
1 TV	981	27,48	228	25,70	1090	28,30	2984	22,40	5283	24,43
2 Religião	533	14,93	141	15,90	568	14,75	1975	14,83	3217	14,87
3 Teatro	185	5,18	49	5,52	118	3,06	401	3,01	753	3,48
4 Cinema	752	21,06	181	20,41	672	17,45	2279	17,11	3884	17,96
5 Música	1539	43,11	381	42,95	1503	39,03	5024	37,72	8447	39,06
6 Bares e boates	241	6,75	67	7,55	261	6,78	631	4,74	1200	5,55
7 Leitura	1674	46,89	495	55,81	1671	43,39	6625	49,74	10465	48,39
8 Internet	2598	72,77	596	67,19	2714	70,48	9238	69,36	15146	70,03
9 Esportes	881	24,68	194	21,87	1041	27,03	3032	22,76	5148	23,80
10 Outra	545	15,27	120	13,53	629	16,33	2087	15,67	3381	15,63
<b>Total</b>	<b>9.929</b>	<b>278,12</b>	<b>2.452</b>	<b>276,44</b>	<b>10.267</b>	<b>266,61</b>	<b>34.276</b>	<b>257,35</b>	<b>56.924</b>	<b>263,21</b>

Fonte:

(múltipla-escola)

Pró-Reitoria de Planejamento  
Diretoria De Avaliação e Acompanhamento Institucional

PERFIL DO CANDIDATO - VESTIBULAR 2017  
POR TURNO

I - CARACTERÍSTICAS SÓCIO-CULTURAIS

09 - Atividade praticada para ocupação da maior parte do tempo livre

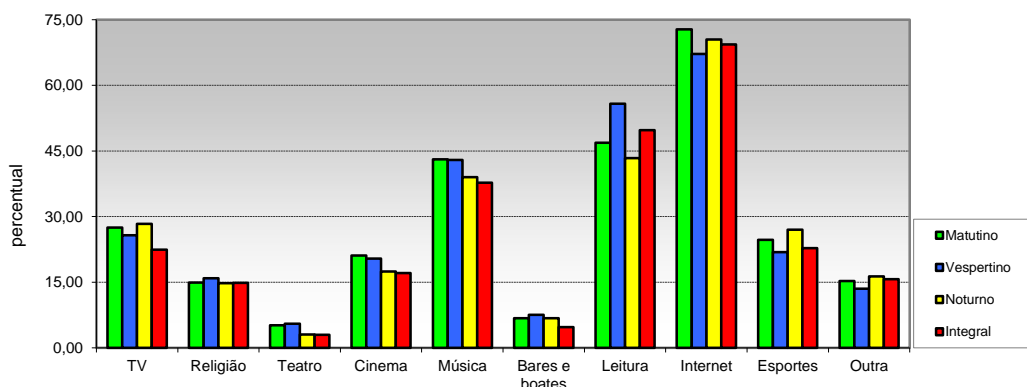

Opção / Área	Matutino		Vespertino		Noturno		Integral		Total	
	Cand.	%	Cand.	%	Cand.	%	Cand.	%	Cand.	%
1 TV	981	27,48	228	25,70	1090	28,30	2984	22,40	5283	24,43
2 Religião	533	14,93	141	15,90	568	14,75	1975	14,83	3217	14,87
3 Teatro	185	5,18	49	5,52	118	3,06	401	3,01	753	3,48
4 Cinema	752	21,06	181	20,41	672	17,45	2279	17,11	3884	17,96
5 Música	1539	43,11	381	42,95	1503	39,03	5024	37,72	8447	39,06
6 Bares e boates	241	6,75	67	7,55	261	6,78	631	4,74	1200	5,55
7 Leitura	1674	46,89	495	55,81	1671	43,39	6625	49,74	10465	48,39
8 Internet	2598	72,77	596	67,19	2714	70,48	9238	69,36	15146	70,03
9 Esportes	881	24,68	194	21,87	1041	27,03	3032	22,76	5148	23,80
10 Outra	545	15,27	120	13,53	629	16,33	2087	15,67	3381	15,63
<b>Total</b>	<b>9.929</b>	<b>278,12</b>	<b>2.452</b>	<b>276,44</b>	<b>10.267</b>	<b>266,61</b>	<b>34.276</b>	<b>257,35</b>	<b>56.924</b>	<b>263,21</b>

**(múltipla-escola)**

**Pró-Reitoria de Planejamento**  
**Diretoria De Avaliação e Acompanhamento Institucional**

**PERFIL DO CANDIDATO - VESTIBULAR 2017**  
**POR TURNO**

**II - CARACTERÍSTICAS SÓCIO-EDUCACIONAIS**

**10 - Nível de instrução do pai**

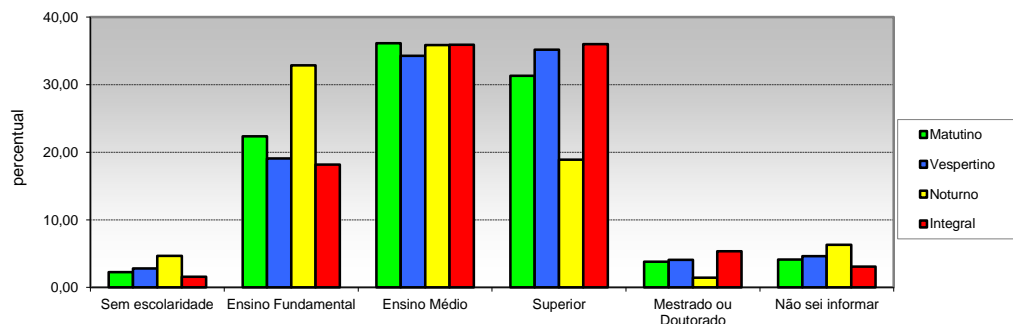

Opção / Área	Matutino		Vespertino		Noturno		Integral		Total	
	Cand.	%	Cand.	%	Cand.	%	Cand.	%	Cand.	%
1 Sem escolaridade	81	2,27	25	2,82	180	4,67	209	1,57	495	2,29
2 Ensino Fundamental	798	22,35	169	19,05	1266	32,87	2418	18,15	4651	21,51
3 Ensino Médio	1290	36,13	304	34,27	1380	35,83	4780	35,89	7754	35,85
4 Superior	1118	31,32	312	35,17	728	18,90	4793	35,99	6951	32,14
5 Mestrado ou Doutorado	136	3,81	36	4,06	55	1,43	709	5,32	936	4,33
6 Não sei informar	147	4,12	41	4,62	242	6,28	410	3,08	840	3,88
<b>Total</b>	<b>3.570</b>	<b>100</b>	<b>887</b>	<b>100</b>	<b>3.851</b>	<b>100</b>	<b>13.319</b>	<b>100</b>	<b>21.627</b>	<b>100</b>

**11 - Nível de instrução da mãe**

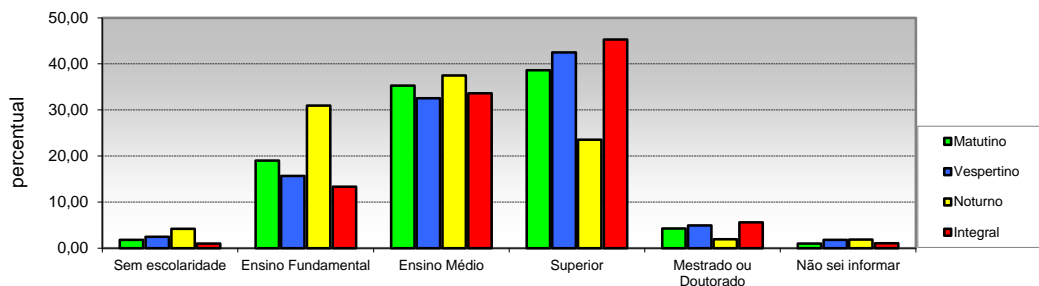

Opção / Área	Matutino		Vespertino		Noturno		Integral		Total	
	Cand.	%	Cand.	%	Cand.	%	Cand.	%	Cand.	%
1 Sem escolaridade	65	1,82	22	2,48	161	4,18	138	1,04	386	1,78
2 Ensino Fundamental	680	19,05	139	15,67	1191	30,93	1777	13,34	3787	17,51
3 Ensino Médio	1259	35,27	289	32,58	1443	37,47	4480	33,64	7471	34,54
4 Superior	1379	38,63	377	42,50	908	23,58	6031	45,28	8695	40,20
5 Mestrado ou Doutorado	152	4,26	44	4,96	76	1,97	746	5,60	1018	4,71
6 Não sei informar	35	0,98	16	1,80	72	1,87	147	1,10	270	1,25
<b>Total</b>	<b>3.570</b>	<b>100</b>	<b>887</b>	<b>100</b>	<b>3.851</b>	<b>100</b>	<b>13.319</b>	<b>100</b>	<b>21.627</b>	<b>100</b>

**Pró-Reitoria de Planejamento**  
**Diretoria De Avaliação e Acompanhamento Institucional**

**PERFIL DO CANDIDATO - VESTIBULAR 2017**  
**POR TURNO**

**II - CARACTERÍSTICAS SÓCIO-EDUCACIONAIS**

**12 - Frequência ao Ensino Fundamental**

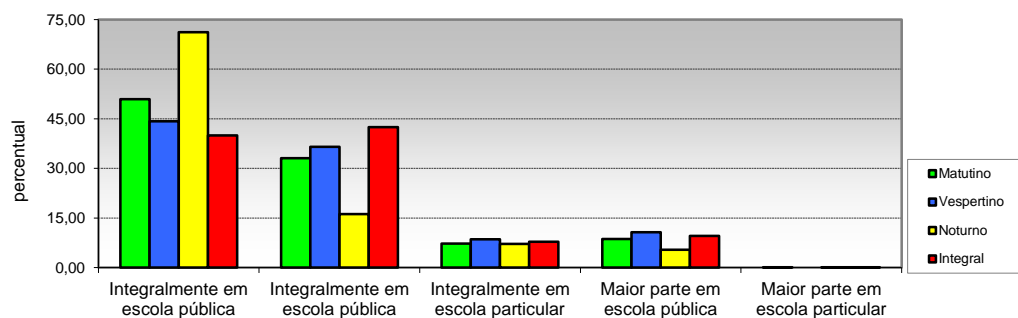

Opção / Área	Matutino		Vespertino		Noturno		Integral		Total	
	Cand.	%	Cand.	%	Cand.	%	Cand.	%	Cand.	%
1 Integralmente em escola pública	1817	50,90	392	44,19	2743	71,23	5322	39,96	10274	47,51
2 Integralmente em escola pública	1182	33,11	324	36,53	624	16,20	5658	42,48	7788	36,01
3 Integralmente em escola particular	259	7,25	76	8,57	274	7,12	1045	7,85	1654	7,65
4 Maior parte em escola pública	310	8,68	95	10,71	207	5,38	1279	9,60	1891	8,74
5 Maior parte em escola particular	2	0,06	0	0,00	3	0,08	15	0,11	20	0,09
<b>Total</b>	<b>3.570</b>	<b>100</b>	<b>887</b>	<b>100</b>	<b>3.851</b>	<b>100</b>	<b>13.319</b>	<b>100</b>	<b>21.627</b>	<b>100</b>

**13 - Forma de conclusão do ensino Fundamental**

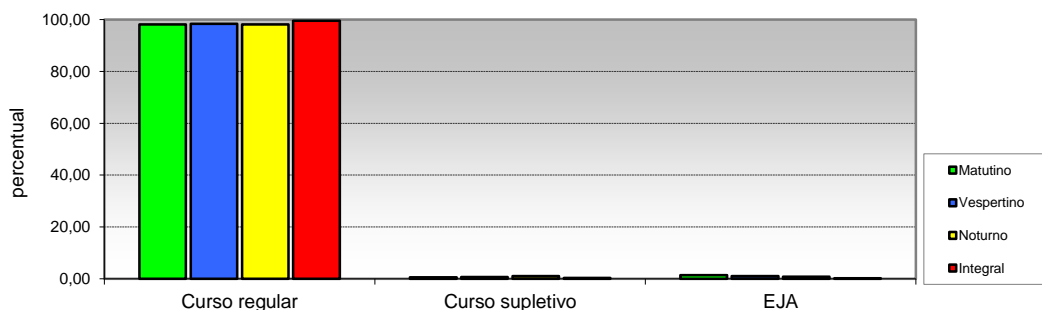

Opção / Área	Matutino		Vespertino		Noturno		Integral		Total	
	Cand.	%	Cand.	%	Cand.	%	Cand.	%	Cand.	%
1 Curso regular	3501	98,07	872	98,31	3778	98,10	13259	99,55	21410	99,00
2 Curso supletivo	20	0,56	6	0,68	40	1,04	37	0,28	103	0,48
3 EJA	49	1,37	9	1,01	33	0,86	23	0,17	114	0,53
<b>Total</b>	<b>3.570</b>	<b>100</b>	<b>887</b>	<b>100</b>	<b>3.851</b>	<b>100</b>	<b>13.319</b>	<b>100</b>	<b>21.627</b>	<b>100</b>

Fonte: Bas

**Pró-Reitoria de Planejamento  
Diretoria De Avaliação e Acompanhamento Institucional**

**PERFIL DO CANDIDATO - VESTIBULAR 2017  
POR TURNO**

**II - CARACTERÍSTICAS SÓCIO-EDUCACIONAIS**

**14 Frequência ao Ensino Médio**

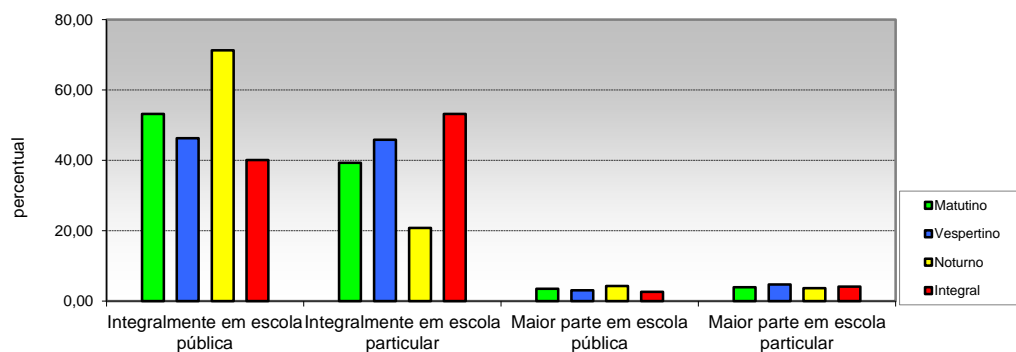

Opção / Área	Matutino		Vespertino		Noturno		Integral		Total	
	Cand.	%	Cand.	%	Cand.	%	Cand.	%	Cand.	%
1 Integralmente em escola pública	1900	53,22	411	46,34	2744	71,25	5342	40,11	10397	48,07
2 Integralmente em escola particular	1402	39,27	407	45,89	802	20,83	7079	53,15	9690	44,81
3 Maior parte em escola pública	126	3,53	27	3,04	164	4,26	351	2,64	668	3,09
4 Maior parte em escola particular	142	3,98	42	4,74	141	3,66	547	4,11	872	4,03
<b>Total</b>	<b>3.570</b>	<b>100</b>	<b>887</b>	<b>100</b>	<b>3.851</b>	<b>100</b>	<b>13.319</b>	<b>100</b>	<b>21.627</b>	<b>100</b>

**15 - Forma de conclusão do Ensino Médio**

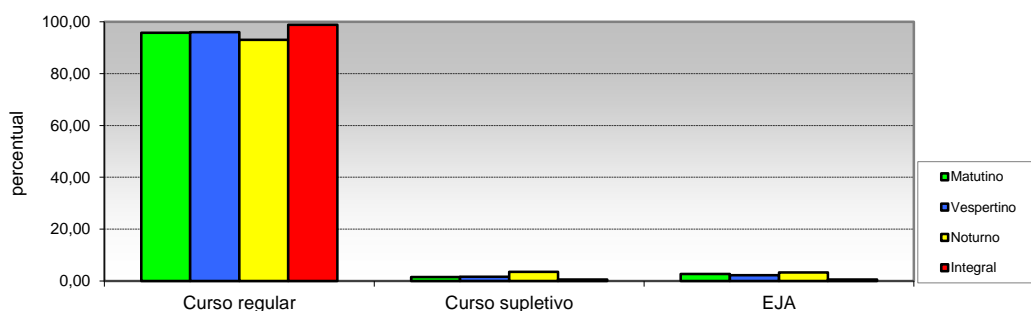

Opção / Área	Matutino		Vespertino		Noturno		Integral		Total	
	Cand.	%	Cand.	%	Cand.	%	Cand.	%	Cand.	%
1 Curso regular	3418	95,74	852	96,05	3585	93,09	13158	98,79	21013	97,16
2 Curso supletivo	56	1,57	15	1,69	137	3,56	81	0,61	289	1,34
3 EJA	96	2,69	20	2,25	129	3,35	80	0,60	325	1,50
<b>Total</b>	<b>3.570</b>	<b>100</b>	<b>887</b>	<b>100</b>	<b>3.851</b>	<b>100</b>	<b>13.319</b>	<b>100</b>	<b>21.627</b>	<b>100</b>

Fonte: Base UEL/COPS 2016



Pró-Reitoria de Planejamento  
Diretoria De Avaliação e Acompanhamento Institucional

PERFIL DO CANDIDATO - VESTIBULAR 2017  
POR TURNO

II - CARACTERÍSTICAS SÓCIO-EDUCACIONAIS

16 - Ano de conclusão do Ensino Médio

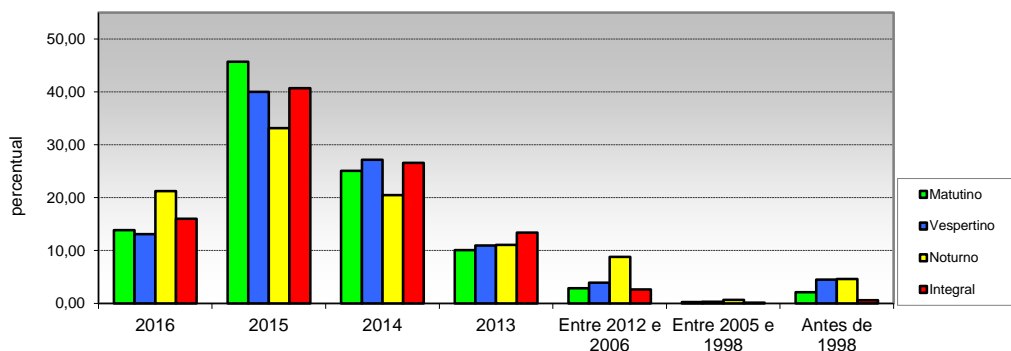

Opção / Área	Matutino		Vespertino		Noturno		Integral		Total	
	Cand.	%	Cand.	%	Cand.	%	Cand.	%	Cand.	%
1 2016	494	13,84	116	13,08	817	21,22	2132	16,01	3559	16,46
2 2015	1632	45,71	355	40,02	1276	33,13	5418	40,68	8681	40,14
3 2014	896	25,10	241	27,17	788	20,46	3539	26,57	5464	25,26
4 2013	360	10,08	97	10,94	427	11,09	1785	13,40	2669	12,34
5 Entre 2012 e 2006	103	2,89	35	3,95	340	8,83	349	2,62	827	3,82
6 Entre 2005 e 1998	9	0,25	3	0,34	25	0,65	18	0,14	55	0,25
7 Antes de 1998	76	2,13	40	4,51	178	4,62	78	0,59	372	1,72
<b>Total</b>	<b>3.570</b>	<b>100</b>	<b>887</b>	<b>100</b>	<b>3.851</b>	<b>100</b>	<b>13.319</b>	<b>100</b>	<b>21.627</b>	<b>100</b>

17 - Frequência em cursinho preparatório (Pré-Vestibular)

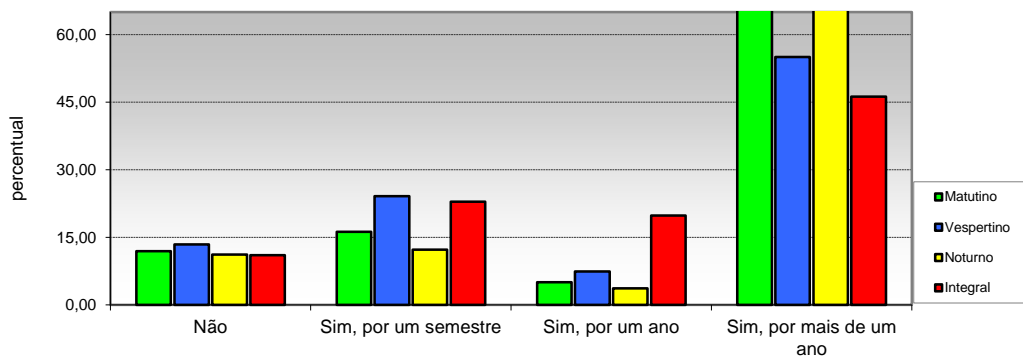

Opção / Área	Matutino		Vespertino		Noturno		Integral		Total	
	Cand.	%	Cand.	%	Cand.	%	Cand.	%	Cand.	%
1 Não	425	11,90	119	13,42	431	11,19	1470	11,04	2445	11,31
2 Sim, por um semestre	578	16,19	214	24,13	472	12,26	3047	22,88	4311	19,93
3 Sim, por um ano	179	5,01	66	7,44	140	3,64	2641	19,83	3026	13,99
4 Sim, por mais de um ano	2388	66,89	488	55,02	2808	72,92	6161	46,26	11845	54,77
<b>Total</b>	<b>3.570</b>	<b>100</b>	<b>887</b>	<b>100</b>	<b>3.851</b>	<b>100</b>	<b>13.319</b>	<b>100</b>	<b>21.627</b>	<b>100</b>

Fonte:

**Pró-Reitoria de Planejamento  
Diretoria De Avaliação e Acompanhamento Institucional**

**PERFIL DO CANDIDATO - VESTIBULAR 2017  
POR TURNO**

**II - CARACTERÍSTICAS SÓCIO-EDUCACIONAIS**

**18 - Número de vestibulares prestados**

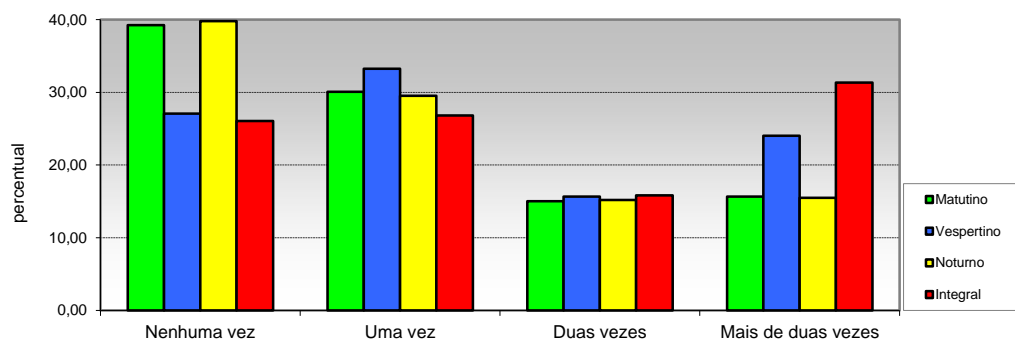

Opção / Área	Matutino		Vespertino		Noturno		Integral		Total	
	Cand.	%	Cand.	%	Cand.	%	Cand.	%	Cand.	%
1 Nenhuma vez	1401	39,24	240	27,06	1533	39,81	3468	26,04	6642	30,71
2 Uma vez	1073	30,06	295	33,26	1136	29,50	3571	26,81	6075	28,09
3 Duas vezes	537	15,04	139	15,67	585	15,19	2107	15,82	3368	15,57
4 Mais de duas vezes	559	15,66	213	24,01	597	15,50	4173	31,33	5542	25,63
<b>Total</b>	<b>3.570</b>	<b>100</b>	<b>887</b>	<b>100</b>	<b>3.851</b>	<b>100</b>	<b>13.319</b>	<b>100</b>	<b>21.627</b>	<b>100</b>

**19 - Pretensão em prestar vestibular em outra instituição**

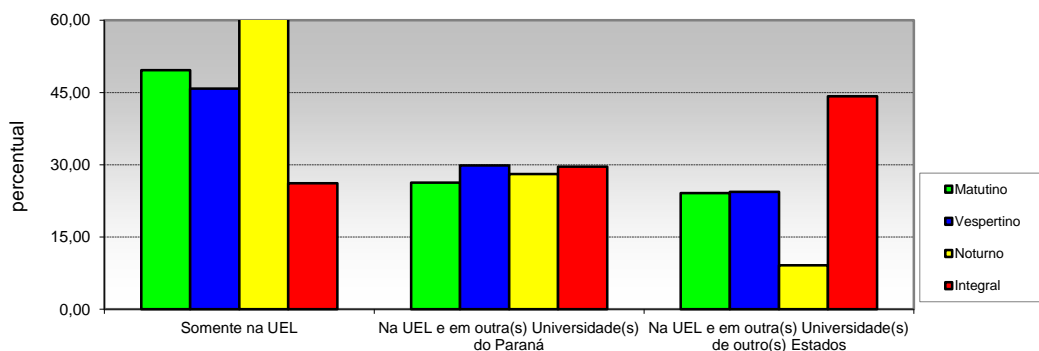

Opção / Área	Matutino		Vespertino		Noturno		Integral		Total	
	Cand.	%	Cand.	%	Cand.	%	Cand.	%	Cand.	%
1 Somente na UEL	1772	49,64	406	45,77	2418	62,79	3484	26,16	8080	37,36
2 Na UEL e em outra(s) Universidade(s) do Paraná	937	26,25	265	29,88	1081	28,07	3946	29,63	6229	28,80
3 Na UEL e em outra(s) Universidade(s) de outro(s) Estados	861	24,12	216	24,35	352	9,14	5889	44,22	7318	33,84
<b>Total</b>	<b>3.570</b>	<b>100</b>	<b>887</b>	<b>100</b>	<b>3.851</b>	<b>100</b>	<b>13.319</b>	<b>100</b>	<b>21.627</b>	<b>100</b>

**Pró-Reitoria de Planejamento**  
**Diretoria De Avaliação e Acompanhamento Institucional**

**PERFIL DO CANDIDATO - VESTIBULAR 2017**  
**POR TURNO**

**II - CARACTERÍSTICAS SÓCIO-EDUCACIONAIS**

**20 - Ingresso em algum curso superior**

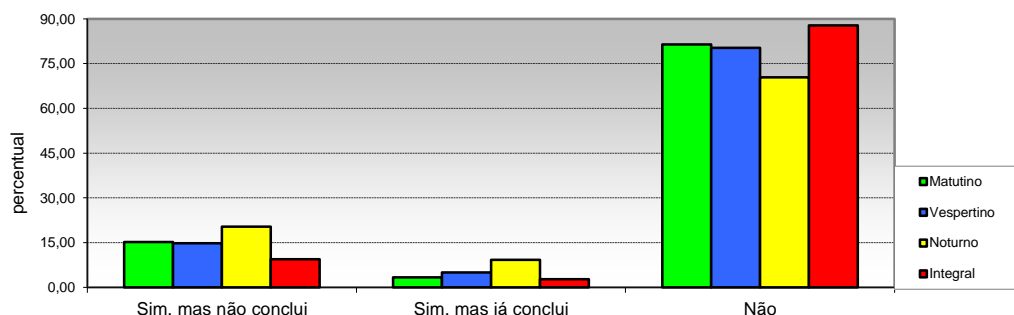

Opção / Área	Matutino		Vespertino		Noturno		Integral		Total	
	Cand.	%	Cand.	%	Cand.	%	Cand.	%	Cand.	%
1 Sim, mas não conclui	543	15,21	131	14,77	785	20,38	1262	9,48	2721	12,58
2 Sim, mas já conclui	118	3,31	44	4,96	356	9,24	358	2,69	876	4,05
3 Não	2909	81,48	712	80,27	2710	70,37	11699	87,84	18030	83,37
<b>Total</b>	<b>3.570</b>	<b>100</b>	<b>887</b>	<b>100</b>	<b>3.851</b>	<b>100</b>	<b>13.319</b>	<b>100</b>	<b>21.627</b>	<b>100</b>

**21 - Motivo que levou a escolher o curso**

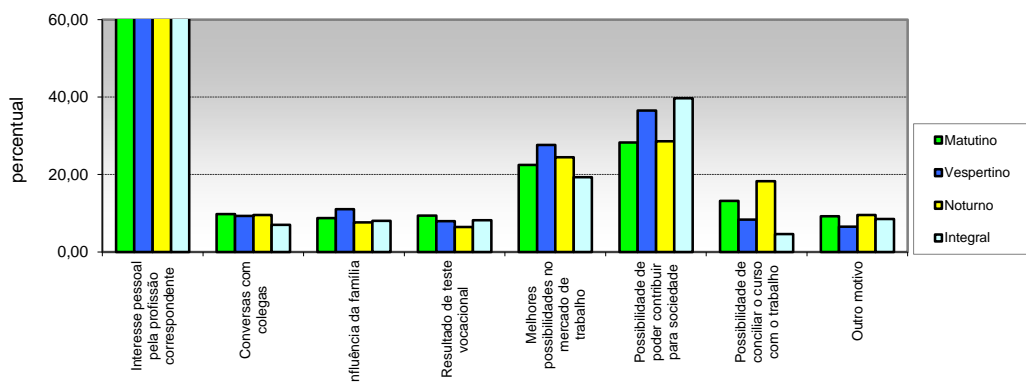

Opção / Área	Matutino		Vespertino		Noturno		Integral		Total	
	Cand.	%	Cand.	%	Cand.	%	Cand.	%	Cand.	%
1 Interesse pessoal pela profissão correspondente	2980	83,47	719	81,06	3092	80,29	11162	83,81	17953	83,01
2 Conversas com colegas	351	9,83	83	9,36	367	9,53	936	7,03	1737	8,03
3 Influência da família	312	8,74	98	11,05	295	7,66	1072	8,05	1777	8,22
4 Resultado de teste vocacional	336	9,41	71	8,00	248	6,44	1097	8,24	1752	8,10
5 Melhores possibilidades no mercado de trabalho	804	22,52	245	27,62	942	24,46	2573	19,32	4564	21,10
6 Possibilidade de poder contribuir para sociedade	1011	28,32	324	36,53	1102	28,62	5288	39,70	7725	35,72
7 Possibilidade de conciliar o curso com o trabalho	472	13,22	74	8,34	704	18,28	620	4,66	1870	8,65
8 Outro motivo	331	9,27	58	6,54	368	9,56	1139	8,55	1896	8,77
<b>Total</b>	<b>6.597</b>	<b>185</b>	<b>1.672</b>	<b>189</b>	<b>7.118</b>	<b>185</b>	<b>23.887</b>	<b>179</b>	<b>39.274</b>	<b>182</b>

**Pró-Reitoria de Planejamento**  
**Diretoria De Avaliação e Acompanhamento Institucional**

**PERFIL DO CANDIDATO - VESTIBULAR 2017**  
**POR TURNO**

**II - CARACTERÍSTICAS SÓCIO-EDUCACIONAIS**

**22 - Expectativa em relação ao curso universitário**

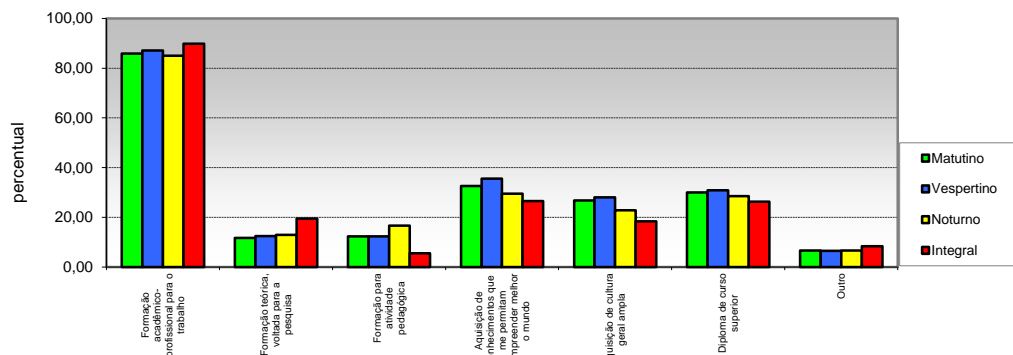

Opção / Área	Matutino		Vespertino		Noturno		Integral		Total	
	Cand.	%	Cand.	%	Cand.	%	Cand.	%	Cand.	%
1 para o trabalho	3065	85,85	773	87,15	3273	84,99	11965	89,83	19076	88,20
2 pesquisa	416	11,65	110	12,40	498	12,93	2594	19,48	3618	16,73
3 Formação para atividade pedagógica	441	12,35	109	12,29	640	16,62	741	5,56	1931	8,93
4 permitam compreender melhor o	1162	32,55	315	35,51	1137	29,52	3543	26,60	6157	28,47
5 Aquisição de cultura geral ampla	957	26,81	249	28,07	878	22,80	2447	18,37	4531	20,95
6 Diploma de curso superior	1070	29,97	274	30,89	1098	28,51	3503	26,30	5945	27,49
7 Outro	238	6,67	58	6,54	258	6,70	1116	8,38	1670	7,72
<b>Total</b>	<b>7.349</b>	<b>206</b>	<b>1.888</b>	<b>213</b>	<b>7.782</b>	<b>202,08</b>	<b>25.909</b>	<b>195</b>	<b>42.928</b>	<b>198</b>

(MULTIPLA-ESCOLHA)

**23 - Frequência em curso específico de língua estrangeira**

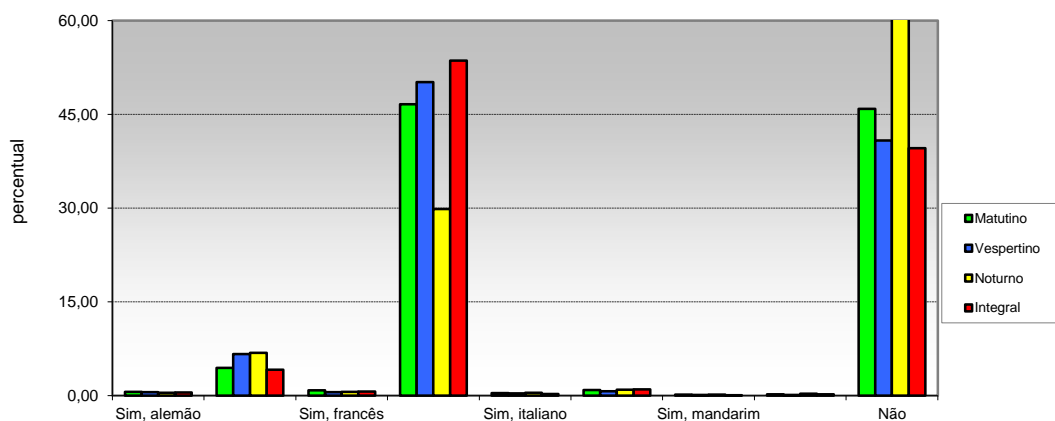

Opção / Área	Matutino		Vespertino		Noturno		Integral		Total	
	Cand.	%	Cand.	%	Cand.	%	Cand.	%	Cand.	%
1 Sim, alemão	21	0,59	5	0,56	17	0,44	70	0,53	113	0,52
2 Sim, espanhol	158	4,43	59	6,65	264	6,86	551	4,14	1032	4,77
3 Sim, francês	30	0,84	5	0,56	23	0,60	85	0,64	143	0,66
4 Sim, inglês	1665	46,64	445	50,17	1149	29,84	7136	53,58	10395	48,06
5 Sim, italiano	14	0,39	3	0,34	18	0,47	36	0,27	71	0,33
6 Sim, japonês	32	0,90	6	0,68	36	0,93	133	1,00	207	0,96
7 Sim, mandarim	5	0,14	1	0,11	6	0,16	10	0,08	22	0,10
8 Outra	7	0,20	1	0,11	12	0,31	28	0,21	48	0,22
9 Não	1638	45,88	362	40,81	2326	60,40	5270	39,57	9596	44,37
<b>Total</b>	<b>3.570</b>	<b>100</b>	<b>887</b>	<b>100</b>	<b>3.851</b>	<b>100</b>	<b>13.319</b>	<b>100</b>	<b>21.627</b>	<b>100</b>

Fonte: I

**Pró-Reitoria de Planejamento**  
**Diretoria De Avaliação e Acompanhamento Institucional**

**PERFIL DO CANDIDATO - VESTIBULAR 2017**  
**POR TURNO**

**II - CARACTERÍSTICAS SÓCIO-EDUCACIONAIS**

**24 - Interesse em aprender uma língua estrangeira**

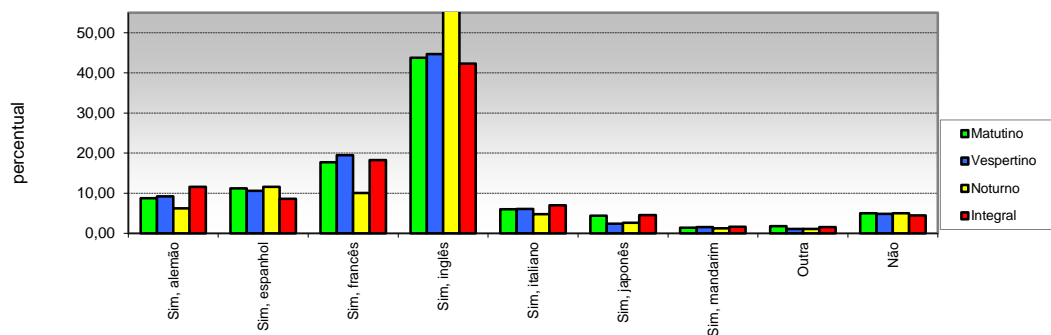

Opção / Área	Matutino		Vespertino		Noturno		Integral		Total	
	Cand.	%	Cand.	%	Cand.	%	Cand.	%	Cand.	%
1 Sim, alemão	313	8,77	82	9,24	239	6,21	1541	11,57	2175	10,06
2 Sim, espanhol	399	11,18	94	10,60	446	11,58	1151	8,64	2090	9,66
3 Sim, francês	633	17,73	173	19,50	386	10,02	2433	18,27	3625	16,76
4 Sim, inglês	1562	43,75	396	44,64	2212	57,44	5638	42,33	9808	45,35
5 Sim, italiano	213	5,97	54	6,09	185	4,80	935	7,02	1387	6,41
6 Sim, japonês	158	4,43	21	2,37	102	2,65	601	4,51	882	4,08
7 Sim, mandarim	49	1,37	14	1,58	48	1,25	216	1,62	327	1,51
8 Outra	63	1,76	10	1,13	41	1,06	206	1,55	320	1,48
9 Não	180	5,04	43	4,85	192	4,99	598	4,49	1013	4,68
<b>Total</b>	<b>3.570</b>	<b>100</b>	<b>887</b>	<b>100</b>	<b>3.851</b>	<b>100</b>	<b>13.319</b>	<b>100</b>	<b>21.627</b>	<b>100</b>

**25 - Necessidades educacionais especiais:**

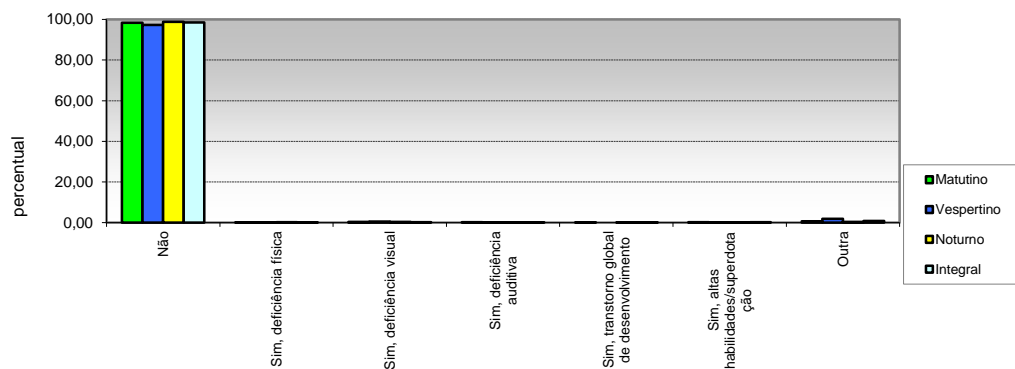

Opção / Área	Matutino		Vespertino		Noturno		Integral		Total	
	Cand.	%	Cand.	%	Cand.	%	Cand.	%	Cand.	%
1 Não	3509	98,29	863	97,29	3807	98,86	13129	98,57	21308	98,52
2 Sim, deficiência física	5	0,14	1	0,11	7	0,18	17	0,13	30	0,14
3 Sim, deficiência visual	11	0,31	4	0,45	15	0,39	29	0,22	59	0,27
4 Sim, deficiência auditiva	6	0,17	1	0,11	4	0,10	9	0,07	20	0,09
5 desenvolvimento	3	0,08	0	0,00	2	0,05	3	0,02	8	0,04
6 Sim, altas habilidades/superdotação	10	0,28	1	0,11	3	0,08	29	0,22	43	0,20
7 Outra	26	0,73	17	1,92	13	0,34	103	0,77	159	0,74
<b>Total</b>	<b>3.570</b>	<b>100</b>	<b>887</b>	<b>100</b>	<b>3.851</b>	<b>100</b>	<b>13.319</b>	<b>100</b>	<b>21.627</b>	<b>100</b>

Fonte:

**Pró-Reitoria de Planejamento**  
**Diretoria De Avaliação e Acompanhamento Institucional**

**PERFIL DO CANDIDATO - VESTIBULAR 2017**  
**POR TURNO**

**II - CARACTERÍSTICAS SÓCIO-EDUCACIONAIS**

**26 - Renda familiar mensal**

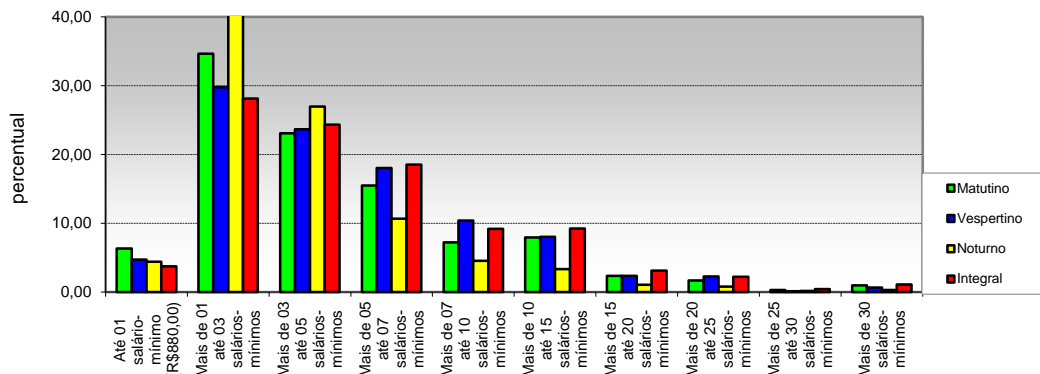

Opção / Área	Matutino		Vespertino		Noturno		Integral		Total	
	Cand.	%	Cand.	%	Cand.	%	Cand.	%	Cand.	%
1 Até 01 salário-mínimo (R\$880,00)	226	6,33	42	4,74	170	4,41	498	3,74	936	4,33
2 Mais de 01 até 03 salários-mínimos	1237	34,65	264	29,76	1840	47,78	3747	28,13	7088	32,77
3 Mais de 03 até 05 salários-mínimos	824	23,08	210	23,68	1038	26,95	3239	24,32	5311	24,56
4 Mais de 05 até 07 salários-mínimos	553	15,49	160	18,04	411	10,67	2464	18,50	3588	16,59
5 Mais de 07 até 10 salários-mínimos	257	7,20	92	10,37	175	4,54	1223	9,18	1747	8,08
6 Mais de 10 até 15 salários-mínimos	283	7,93	71	8,00	129	3,35	1231	9,24	1714	7,93
7 Mais de 15 até 20 salários-mínimos	84	2,35	21	2,37	40	1,04	415	3,12	560	2,59
8 Mais de 20 até 25 salários-mínimos	60	1,68	20	2,25	30	0,78	294	2,21	404	1,87
9 Mais de 25 até 30 salários-mínimos	11	0,31	1	0,11	6	0,16	60	0,45	78	0,36
10 Mais de 30 salários-mínimos	35	0,98	6	0,68	12	0,31	148	1,11	201	0,93
<b>Total</b>	<b>3.570</b>	<b>100</b>	<b>887</b>	<b>100</b>	<b>3.851</b>	<b>100</b>	<b>13.319</b>	<b>100</b>	<b>21.627</b>	<b>100</b>

**27 - Número de pessoas que contribuem com a renda familiar**

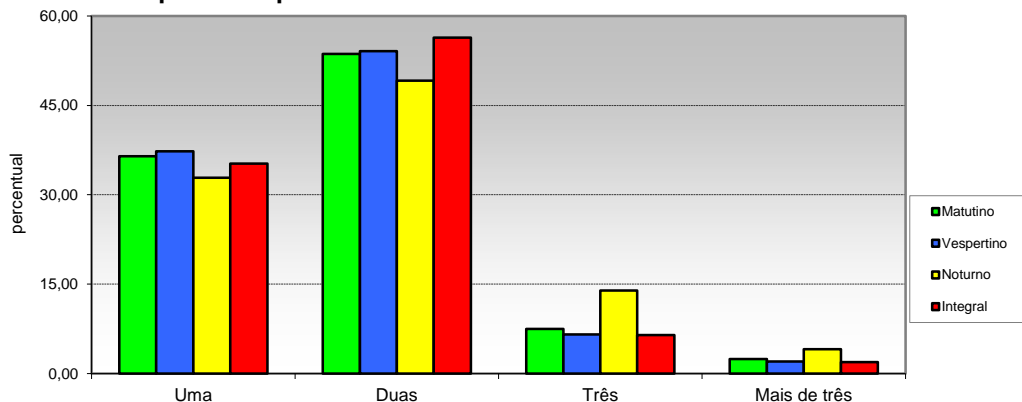

Opção / Área	Matutino		Vespertino		Noturno		Integral		Total	
	Cand.	%	Cand.	%	Cand.	%	Cand.	%	Cand.	%
1 Uma	1302	36,47	331	37,32	1265	32,85	4691	35,22	7589	35,09
2 Duas	1914	53,61	480	54,11	1893	49,16	7509	56,38	11796	54,54
3 Três	267	7,48	58	6,54	536	13,92	860	6,46	1721	7,96
4 Mais de três	87	2,44	18	2,03	157	4,08	259	1,94	521	2,41
<b>Total</b>	<b>3.570</b>	<b>100</b>	<b>887</b>	<b>100</b>	<b>3.851</b>	<b>100</b>	<b>13.319</b>	<b>100</b>	<b>21.627</b>	<b>100</b>

Fonte:

Pró-Reitoria de Planejamento  
Diretoria De Avaliação e Acompanhamento Institucional

PERFIL DO CANDIDATO- VESTIBULAR 2017  
POR TURNO

III - CARACTERÍSTICAS SÓCIO-ECONÔMICAS

28 - Renda mensal do candidato

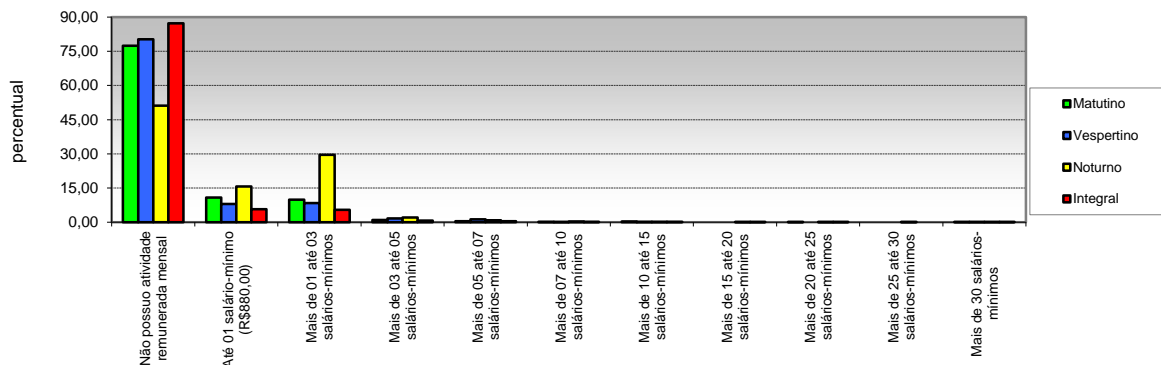

Opção / Área	Matutino		Vespertino		Noturno		Integral		Total	
	Cand.	%	Cand.	%	Cand.	%	Cand.	%	Cand.	%
1 Não possui atividade remunerada mensal	2762	77,37	712	80,27	0	51,21	11632	87,33	17078	78,97
2 Até 01 salário-mínimo (R\$880,00)	385	10,78	71	8,00	0	15,74	754	5,66	1816	8,40
3 Mais de 01 até 03 salários-mínimos	352	9,86	74	8,34	0	29,52	718	5,39	2281	10,55
4 Mais de 03 até 05 salários-mínimos	35	0,98	15	1,69	0	2,08	88	0,66	218	1,01
5 Mais de 05 até 07 salários-mínimos	15	0,42	11	1,24	0	0,80	62	0,47	119	0,55
6 Mais de 07 até 10 salários-mínimos	5	0,14	1	0,11	0	0,26	22	0,17	38	0,18
7 Mais de 10 até 15 salários-mínimos	12	0,34	2	0,23	0	0,23	24	0,18	47	0,22
8 Mais de 15 até 20 salários-mínimos	0	0,00	0	0,00	0	0,03	9	0,07	10	0,05
9 Mais de 20 até 25 salários-mínimos	2	0,06	0	0,00	0	0,03	3	0,02	6	0,03
10 Mais de 25 até 30 salários-mínimos	0	0,00	0	0,00	0	0,05	0	0,00	2	0,01
11 Mais de 30 salários-mínimos	2	0,06	1	0,11	0	0,05	7	0,05	12	0,06
<b>Total</b>	<b>3.570</b>	<b>100</b>	<b>887</b>	<b>100</b>	<b>0</b>	<b>100</b>	<b>13.319</b>	<b>100</b>	<b>21.627</b>	<b>100</b>

29 - Participação do candidato na renda familiar

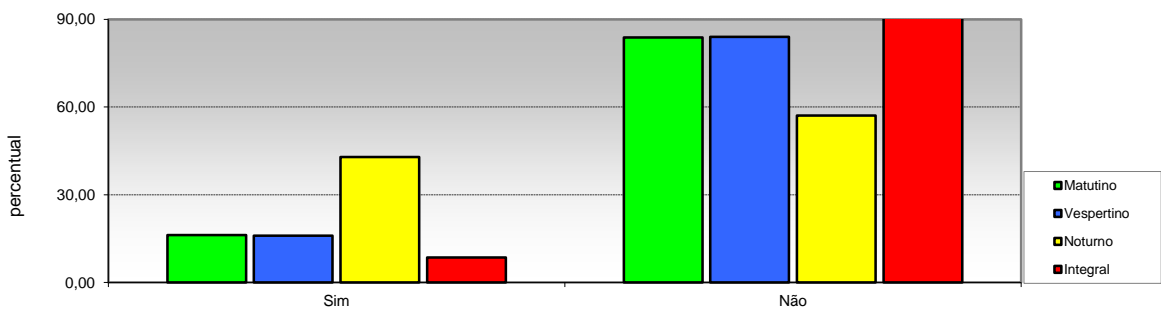

Opção / Área	Matutino		Vespertino		Noturno		Integral		Total	
	Cand.	%	Cand.	%	Cand.	%	Cand.	%	Cand.	%
1 Sim	579	16,22	142	16,01	1652	42,90	1139	8,55	3512	16,24
2 Não	2991	83,78	745	83,99	2199	57,10	12180	91,45	18115	83,76
<b>Total</b>	<b>3.570</b>	<b>100</b>	<b>887</b>	<b>100</b>	<b>3.851</b>	<b>100</b>	<b>13.319</b>	<b>100</b>	<b>21.627</b>	<b>100</b>

Fonte: Bas

**Pró-Reitoria de Planejamento  
Diretoria De Avaliação e Acompanhamento Institucional**

**PERFIL DO CANDIDATO VESTIBULAR 2017  
POR TURNO**

**III - CARACTERÍSTICAS SÓCIO-ECONÔMICAS**

**30 - Número de pessoas sustentadas com a renda familiar**

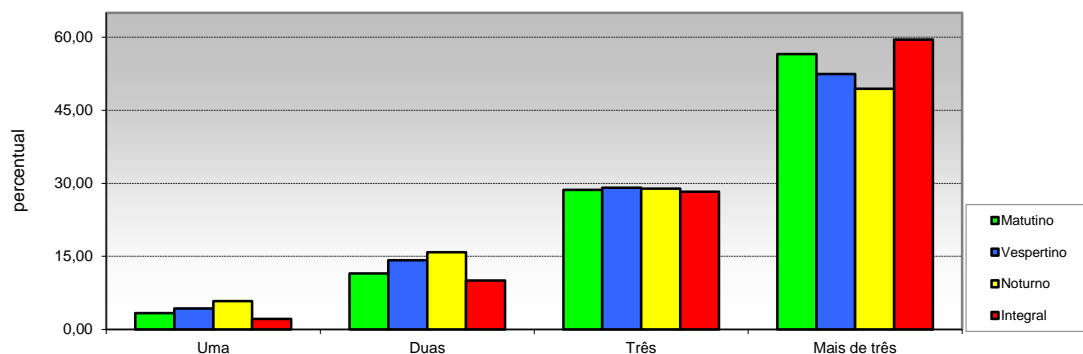

Opção / Área	Matutino		Vespertino		Noturno		Integral		Total	
	Cand.	%	Cand.	%	Cand.	%	Cand.	%	Cand.	%
1 Uma	119	3,33	38	4,28	225	5,84	288	2,16	670	3,10
2 Duas	411	11,51	126	14,21	610	15,84	1341	10,07	2488	11,50
3 Três	1022	28,63	258	29,09	1113	28,90	3762	28,25	6155	28,46
4 Mais de três	2018	56,53	465	52,42	1903	49,42	7928	59,52	12314	56,94
<b>Total</b>	<b>3.570</b>	<b>100</b>	<b>887</b>	<b>100</b>	<b>3.851</b>	<b>100</b>	<b>13.319</b>	<b>100</b>	<b>21.627</b>	<b>100</b>

**31 - Propriedade da moradia**

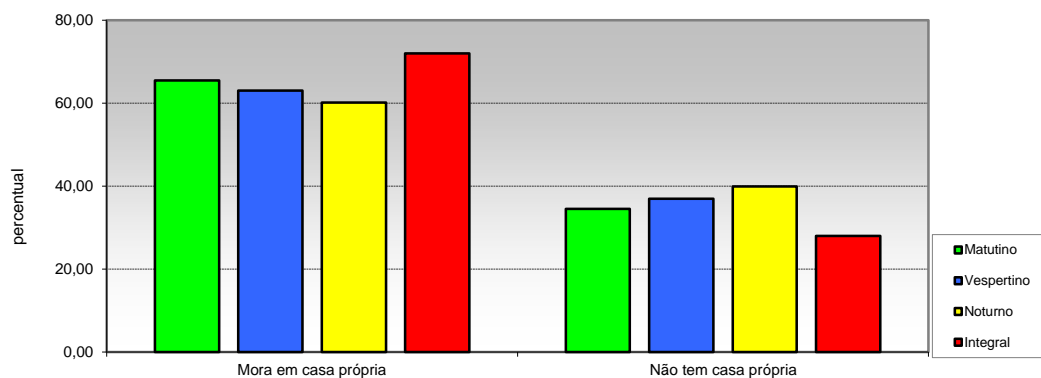

Opção / Área	Matutino		Vespertino		Noturno		Integral		Total	
	Cand.	%	Cand.	%	Cand.	%	Cand.	%	Cand.	%
1 Mora em casa própria	2337	65,46	559	63,02	2315	60,11	9594	72,03	14805	68,46
2 Não tem casa própria	1233	34,54	328	36,98	1536	39,89	3725	27,97	6822	31,54
<b>Total</b>	<b>3.570</b>	<b>100</b>	<b>887</b>	<b>100</b>	<b>3.851</b>	<b>100</b>	<b>13.319</b>	<b>100</b>	<b>21.627</b>	<b>100</b>



Pró-Reitoria de Planejamento  
Diretoria De Avaliação e Acompanhamento Institucional

PERFIL DO CANDIDATO - VESTIBULAR 2017  
POR TURNO

III - CARACTERÍSTICAS SÓCIO-ECONÔMICAS

32 - Propriedade de veículos na residência

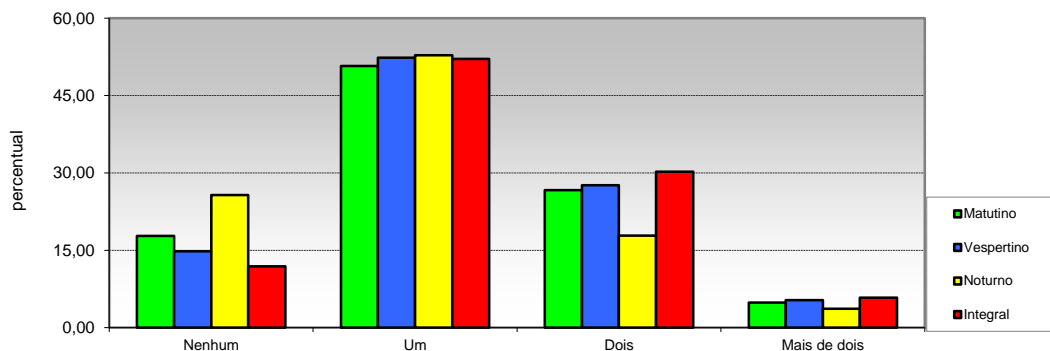

Opção / Área	Matutino		Vespertino		Noturno		Integral		Total	
	Cand.	%	Cand.	%	Cand.	%	Cand.	%	Cand.	%
1 Nenhum	634	17,76	131	14,77	989	25,68	1581	11,87	3335	15,42
2 Um	1810	50,70	464	52,31	2034	52,82	6939	52,10	11247	52,00
3 Dois	952	26,67	245	27,62	688	17,87	4028	30,24	5913	27,34
4 Mais de dois	174	4,87	47	5,30	140	3,64	771	5,79	1132	5,23
Total	3.570	100	887	100	3.851	100	13.319	100	21.627	100

33 - Acesso a Internet

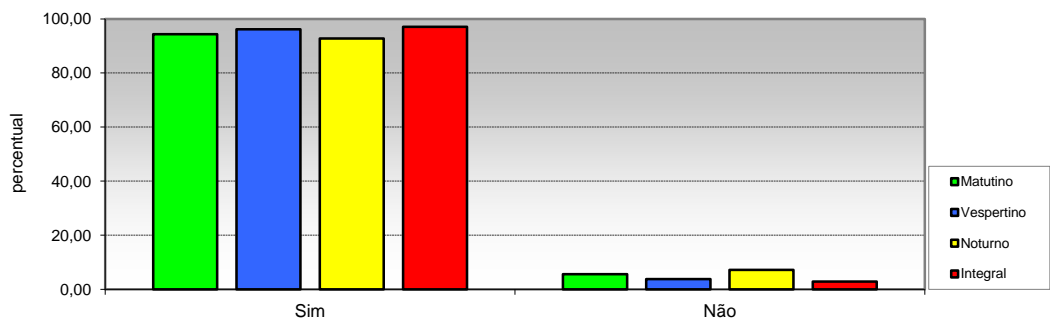

Opção / Área	Matutino		Vespertino		Noturno		Integral		Total	
	Cand.	%	Cand.	%	Cand.	%	Cand.	%	Cand.	%
1 Sim	3371	94,43	853	96,17	3572	92,76	12937	97,13	20733	95,87
2 Não	199	5,57	34	3,83	279	7,24	382	2,87	894	4,13
Total	3.570	100	887	100	3.851	100	13.319	100	21.627	100