



UNIVERSIDADE  
ESTADUAL DE LONDRINA  
SAUEL - SISTEMA DE ARQUIVOS DA UEL  
Divisão de Protocolo e Comunicação

Processo :

**3389.2022 . 23**

Abertura : 23/03/2022 - 08:58:47 hs.

DIVISÃO DE PROTOCOLO E COMUNICAÇÃO-  
SAUEL

ARQUIVADO EM:

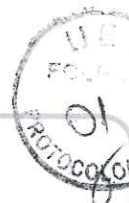

**Interessado: ITEDES - ITEDES**

**Título: OF. 016/2022-ITEDES-DIR - ENCAMINHA O RELATÓRIO FINANCEIRO FINAL MAIS RELATÓRIO TÉCNICO, DO PROGRAMA DE ATENDIMENTO À SOCIEDADE: PROGRAMA DE ATENDIMENTO DA EPUEL À SOCIEDADE, REFERENTE AO PERÍODO 25/06/2012 A 26/06/2016**

**1a. Tramitação:**

23/03/2022

PRÓ-REITORIA DE PLANEJAMENTO

01661

**TRAMITAÇÃO**

Nº	DATA	ÓRGÃO/UNIDADE	Nº	DATA	ÓRGÃO/UNIDADE	Nº	DATA	ÓRGÃO/UNIDADE
01	28/03/22	PROEX	11			21		
02	29/03/22	PROPLAN	12			22		
03	05/04/22	PROAC	13			23		
04	07.04.22	PROPLAN	14			24		
05	20/04/22	PROEX	15			25		
06	09/05/22	PROF. JOSÉ M. TAVAZAN CCB/DEP. BAV	16			26		
07	21/06	PROEX	17			27		
08			18			28		
09			19			29		

OF. 016/2022-ITEDES-Dir

Londrina, 10 de março de 2022.

Prezado Senhor,

Segue em anexo Relatório Financeiro FINAL mais Relatório Técnico, do Programa de Atendimento à Sociedade: **Programa de Atendimento da EPUEL à Sociedade**, promovido pelo Departamento de Biologia Animal e Vegetal, do Centro de Ciências Biológicas - CCB, referente ao período 25/06/2012 a 26/06/2016, tendo como coordenadora a Profa. Dra. Ângela Teresa Silva e Souza.

Limitado ao exposto, subscrevemo-nos.

  
**Prof. Dr. Ulisses de Pádua Pereira**  
Diretor Executivo de Gestão

A  
PRÓ-REITORIA DE PLANEJAMENTO  
A/C Prof. Dr. Mário Sérgio Mantovani  
Pró-Reitor da PROPLAN  
UEL

Nome Convenente: ITEDES



Universidade  
Estadual de Londrina



**Relatório de Avaliação do Programa de Atendimento à Sociedade**

**Programa de Atendimento à Sociedade:** Programa de Atendimento da EPUEL à Sociedade

**Departamento:** Biologia Animal e Vegetal

**Centro:** de Ciências Biológicas - CCB

**Coordenadora para o período:** Profa. Dra. Ângela Teresa Silva e Souza

**Resolução:** CA nº 008/2012

**Convenente:** ITEDES

**Vigência do Convênio:** 25/06/2012 a 26/06/2016

**Objetivos Atingidos:**

Os objetivos financeiros foram plenamente atingidos.

Informo que aposentei em janeiro de 2014, não sendo mais, portanto, responsável pelo projeto a partir de então. Tal fato foi, na ocasião, informado ao ITEDES.

Em 21/03/2022  
Ângela V. S. Souza

Londrina, 10 de março de 2022.

Ângela Teresa Silva e Souza  
Coordenação do Programa

aj  
Convenente

Item	Receita	Estimada	Realizado Final	Item	Despesa	Estimada	Realizado Final	% Total Prev	% Aprec.	Res. CA (09/2017)
01		0,00	0,00	01	Pessoal do Convênio	6.951,04	0,00	0,00%	0,00%	
02		34.755,20	-22.864,26		. Coordenação de Curso	0,00	0,00	0,00%	0,00%	
					. Pessoal (20%)	6.951,04	-6.951,04	0,00%	0,00%	
					. Encargos Sociais (Impostos)	0,00	0,00	0,00%	0,00%	
03	Juros e Rendimentos financeiros	0,00	0,00	02	Material de Consumo	9.557,68	4.202,03	35,34%	39,26%	
04	Subvenções	0,00	0,00	03	Serviço de Terceiros	6.371,80	-2.835,63	29,74%	33,04%	
					. Passagens	0,00	0,00	0,00%	0,00%	
					. Diárias / Hospedagem	3.185,90	0,00	0,00%	0,00%	
					. Alimentação	0,00	0,00	0,00%	0,00%	
					. Despesas Bancárias	0,00	294,17	2,47%	2,75%	
					. Outros Serviço de Terceiro Pessoa Física	0,00	0,00	0,00%	0,00%	
					. Outros Serviços de Terceiros Pessoa Jurídica	3.185,90	3.242,00	27,26%	30,29%	
04	Saldo Operacional de Exercício Anterior	0,00		04	Equipamentos e Mat. Permanentes	0,00	1.180,00	9,92%	11,03%	
					. Equipamento	0,00	1.180,00	9,92%	11,03%	
					. Outros Materiais Permanentes	0,00	0,00	0,00%	0,00%	
05				05	Infra-Estrutura	3.185,90	0,00	0,00%	0,00%	
					. Material de Consumo (Reformas) e Serviços de Terceiros	0,00	0,00	0,00%	0,00%	
					. Obras	0,00	0,00	0,00%	0,00%	
					. Outros (Manutenção Equipamentos)	3.185,90	0,00	0,00%	0,00%	
05				05	SUBTOTAL I	26.066,42	8.918,20	75,00%	83,33%	
					. Ressarcimento de Despesas - (5%)	1.737,76	594,55	5,00%	5,56%	
					. Contribuição ao Centro de Origem - CCB - (4%)	1.390,20	475,64	4,00%	4,44%	
					. Departamento Biologia Animal (2%)	695,10	237,82	2,00%	2,22%	
					. Fundo de Apoio ao Ens. Pesq. e Ext. (4%)	1.390,20	475,64	4,00%	4,44%	
06				06	SUBTOTAL II	31.279,68	10.701,85	90,00%	11,11%	
					. Repasse a UEL 10%	3.475,52	1.189,09	10,00%	11,11%	
					TOTAL RECEITAS	34.755,20	11.890,94	100,00%		
					Saldo Operacional		-22.864,26			

\* Deve conter rubrica do Coordenador do Programa e Conveniente



Programa de Atendimento à Sociedade: Programa de Atendimento da EPUEL à Sociedade

Período do Relatório Financeiro: 26/06/2012 a 26/06/2016

Item	Descrição	Data Emissão	Data Pagamento	Doc	Recibos	Cheque	Ex. Aut.	Resolução CA nº 008/2012				Material de Consumo	Serviço de Terceiro	Despesas Bancárias	Material Permanente	Saldo
								Taxa Ressarciment e UEL (100%)	FAPE (4%)	Complemento Itens (5%)	Contribuição Centro Orçem (4%)					
1	União Norte Paranaense de Ensino Ltda		10.09	32929	600,00	DNH			30,00	24,00	12,00					534,00
2	Serafim Gonçaves Marques		10.09	32920	150,00	DNH			7,50	6,00	3,00					667,50
3	Atacadão Distr. Comercio e Industrial Ltda	03.09.2012	14.09	193944		10831						44,43		1,00		622,07
4	Atacadão Distr. Comercio e Industrial Ltda	03.09.2012	14.09	193942		10831						73,58		1,00		547,49
5	Plastimil Embalagens Ltda	13.09.2012	14.09	15795		10831						89,58		1,00		456,91
6	Deposito Ferrareto Ltda	17.08.2012	14.09	1345		10831						139,12		1,50		316,29
7	Atacadão Distr. Comercio e Industrial Ltda	03.09.2012	14.09	193943		10831						10,34		1,00		304,95
8	Tecnogiro Assist. Técnica em Equipamentos de Jardinagem Ltda	29.08.2012	19.09	4237		bankitau									1.180,00	-875,05
9	Tecnogiro Assist. Técnica em Equipamentos de Jardinagem Ltda	29.08.2012	19.09	4237		bankitau					120,00			1,50		-996,55
10	Economiz Materiais Elétricos Ltda	27.08.2012	19.09	6794		bankitau					46,00			1,00		-1.043,55
11	General Chemicals do Brasil Ltda (Loja da Limpeza)	31.08.2012	19.09	27175		bankitau					57,00			2,00		-1.102,55
12	Resiondri Ind. E Com. Apar. Eletr. Ltda	27.08.2012	19.09	3426		bankitau					600,00					-1.702,55
13	Despesas Bancárias		SET											18,00		-1.720,55
14	TOTAL		SET													-1.720,55
15	GUIA/UEL ( Pago em 13.11.2012)		OUT	1398		10955			75,00					2,00		-1.797,55
16	GUIA/UEL ( Pago em 13.11.2012)		OUT	1406		10955				30,00				1,50		-1.829,05
17	TOTAL		OUT													-1.829,05
18	SALDO 31.12.2012		DEZ	2012												-1.829,05
19	Nelson Cubiasa		11.03	32931	200,00	DNH			10,00	8,00	4,00					-1.651,05
20	Jacellio Dionisio Oliveira		12.03	32930	596,00	debitau			29,80	23,84	11,92					-1.120,61
21	GUIA/UEL ( Pago em 16.05.2013)		MAR	414		11344			79,60					2,00		-1.202,21
22	GUIA/UEL ( Pago em 16.05.2013)		MAR	423		11344				31,84				1,50		-1.235,55
23	TOTAL		MAR													-1.235,55
24	Tecnogiro Assist. Técnica em Equipamentos de Jardinagem Ltda	14.03.2013	11.04.20	4940		bankitau						145,74		4,50		-1.385,79
25	TOTAL		ABR	13												-1.385,79
26	Agua Limpa Poços Artesianos Ltda	19.04.2013	06.05	2378		11302								4,50		-3.440,29
27	Antonio Machado		13.05	32939	700,00	DNH			35,00	28,00	14,00					-2.817,29
28	Fernando C. Camargo		13.05	32938	100,00	DNH			5,00	4,00	2,00					-2.728,29
29	Luit Gonçaves		13.05	32937	100,00	DNH			5,00	4,00	2,00					-2.639,29
30	Pedro Maronezzi & Cia Ltda (Deposito Bandeirantes)	25.03.2013	13.05	14485		bankitau						14,80		1,00		-2.655,09
31	Politubos e Conexoes Ltda	19.03.2013	13.05	3904		bankitau						40,00		2,50		-2.697,59
32	Atacadão Distr. Comercio e Industrial Ltda	19.03.2013	13.05	257739		bankitau						18,70		1,50		-2.717,79
33	Atacadão Distr. Comercio e Industrial Ltda	19.03.2013	13.05	257738		bankitau						81,36		3,50		-2.802,65
34	CBL Com de Bombas Hidraulicas	19.03.2013	13.05	3263		bankitau						190,00		4,50		-2.997,15
35	Moracy Ferreira de Moraes		14.05	32936	65,00	debitau			3,25	2,60	1,30					-2.939,30
36	Valdir José Louri		14.05	32935	150,00	debitau			7,50	6,00	3,00					-2.805,80
37	Gedionil Moreira Rosa		14.05	32934	180,00	debitau			9,00	7,20	3,60					-2.645,60
38	Fernando da Silva Alves		14.05	32933	80,00	debitau			4,00	3,20	1,60					-2.574,40
39	João Pereira Costa		14.05	32932	116,60	debitau			5,83	4,66	2,33					-2.470,63
40	GUIA/UEL ( Pago em 12.06.2013)		MAI	574		11380			149,16					3,50		-2.623,29



*[Handwritten signature]*

Item	Descrição	Data Emissão	Data Pagamento	Doc	Razão	Cheque	Ex. Ant.	Resolução CA nº 008/2012			Material de Consumo	Serviço de Terceiro	Despesas Bancárias	Material Permutante	Saldo
								Taxa Ressarciment e ISEL (10%)	FAEPE (4%)	Conveniente Itens (5%)					
								Contribuição Centro Orçgem (4%)	Departamento (2%)						
41	GUIA/UJEL ( Pagto em 12.06.2013)		MAI	584		11380		59,66						-2.686,45	
42	Despesas Bancárias		MAI									3,50		-2.704,45	
43	TOTAL		MAI									18,00		-2.704,45	
44	Sidnei Pereira do Nascimento		08.10	32940	180,00	deputau		9,00	7,20	3,60				-2.544,25	
45	Sulpesca Ind. Com. De Artefatos	12.09.2013	17.10	1415		11649					467,55	4,50		-3.016,30	
46	General Chemicals do Brasil Ltda (Loja da Limpeza)	27.09.2013	17.10	40836		11649					57,00	3,50		-3.076,80	
47	Despesas Bancárias		OUT									28,00		-3.104,80	
48	TOTAL		OUT											-3.104,80	
49	SALDO 31.12.2013		DEZ											-3.104,80	
50	Jair Aparecido de Souza		07.03	32941	260,00	DINH		13,00	10,40	5,20				-2.873,40	
51	Val Garcia		07.03	32942	100,00	DINH		5,00	4,00	2,00				-2.784,40	
52	Só Solta Ltda	05.12.2013	07.03	2537		bankitau					200,00	3,50		-2.987,90	
53	Tecnogiro Assist. Técnica em Equipamentos de Jardinagem Ltda	14.02.2014	07.03	6061		bankitau					104,00	3,50		-3.095,40	
54	GUIA/UJEL (Pagto em 16.04.2014)		MAR	166		bankitau						2,50		-3.151,90	
55	FAEP/UJEL (Pagto em 16.04.2014)		MAR	175		bankitau		21,60				1,00		-3.174,50	
56	Despesas Bancárias		MAR									28,00		-3.202,50	
57	TOTAL		MAR											-3.202,50	
58	Recibos 32945-32943-32944		14.04	rel	520,00			26,00	20,80	11,39				-2.740,69	
59	Nalin Com de Peixes Ltda (Casa dos Aquários)	14.03.2014	15.04	2604		bankitau					75,00	2,50		-2.818,19	
60	Nalin Com de Peixes Ltda (Casa dos Aquários)	02.04.2014	15.04	2615		bankitau					24,00	1,00		-2.843,19	
61	Plastimil Embalagens Ltda	07.04.2014	15.04	26616		bankitau					126,98	3,50		-2.973,67	
62	GUIA UEL PAGO EM 26.06.2014		ABR	347		bankitau						1,00		-3.028,17	
63	GUIA FAEP PAGO EM 26.06.2014		ABR	356		bankitau		20,80				18,00		-3.049,97	
64	Despesas Bancárias		ABR											-3.067,97	
65	TOTAL		ABR											-3.067,97	
66	Grameira Parana Ltda	21.05.2014	20.05	3733		bankitau					435,00	4,50		-3.507,47	
67	Grameira Parana Ltda	21.05.2014	20.05	3734		bankitau					435,00	4,50		-3.946,97	
68	TOTAL		MAI											-3.946,97	
69	Relatório de Recibos		28.07	relRec	150,00	DINH		7,50	6,00	3,00				-3.813,47	
70	Nalin Com de Peixes Ltda (Casa dos Aquários)	16.04.2014	31.07	2630		bankitau					20,00	1,00		-3.834,47	
71	Magion Motoserras Ltda	29.07.2014	31.07	10839		bankitau					60,00	2,50		-3.896,97	
72	GUIA/UJEL pago em 18.09.2014		JULH	514		bankitau						2,50		-3.951,47	
73	FAEP/UJEL pago em 18.09.2014		JULH	526		bankitau		20,80				1,98		-3.974,25	
74	Despesas Bancárias		JULH									17,00		-3.991,25	
75	TOTAL		JULH											-3.991,25	
76	Relação de Recibos		08.09	relRec	530,00	DINH		26,50	21,20	10,60				-3.519,55	
77	Duque Comercio de Embalagens Ltda	09.09.2014	08.09	2347		bankitau					95,95	2,50		-3.618,00	
78	Tecnogiro Assist. Técnica em Equipamentos de Jardinagem Ltda	28.08.2014	25.09	6630		bankitau					87,89	2,50		-3.708,39	
79	Tecnogiro Assist. Técnica em Equipamentos de Jardinagem Ltda	26.08.2014	25.09	2876		bankitau					35,00	2,00		-3.745,39	
80	Despesas Bancárias		SET											-3.780,39	
81	TOTAL		SET											-3.780,39	
82	SALDO 31.12.2014		DEZ	2014										-3.477,79	
83	Diogo Biazotto Cortez		02.02	40416	340,00	DINH		17,00	13,60	6,80				-3.411,04	
84	Willian Batista		02.02	40417	75,00	DINH		3,75	3,00	1,50				-3.363,86	
85	Flávia de Oliveira		02.02	40418	53,01	DINH		2,65	2,12	1,06				-3.337,16	
86	Ricardo Ad. de Souto		02.02	40419	30,00	DINH		1,50	1,20	0,60				-3.203,66	
87	Sidnei Pereira do Nascimento		02.02	40421	150,00	DINH		7,50	6,00	3,00				-3.254,16	
88	Nalin Com de Peixes Ltda (Casa dos Aquários)	23.10.2014	02.02	2788		bankitau					48,00	2,50		-3.254,16	
89	Ecoluz Materiais Elétricos Ltda	12.12.2014	02.02	33007		bankitau					140,01	3,50		-3.397,67	

*Ass.*

OLHANº  
06  
PROT. COLETA

Item	Descrição	Data Emissão	Data Pagamento	Doc	Recebida	Cheque	Ex. Ant.	Taxa Ressarciment o UEL (10%)	FAEPE (4%)	Conveniente		Departamento	Material de	Serviço de Terceiro	Despesas	Material	Saldo
										Conveniente	Contribuição Centro Orçem (4%)						
90	Relação de Recibos		13.02	relRec	150,00	depitau				7,50	6,00	3,00					-3.264,17
91	JMT Comércio de Pescados Ltda		13.02	1921	2.988,67	depitau				149,43	119,55	58,79					-603,27
92	Relação de Recibos		13.02	relRec	337,99	depitau				16,90	13,52	6,76			19,00		-302,46
93	Despesas Bancárias		FEV														-321,46
94	TOTAL		FEV														2.338,46
95	JMT Comércio de Pescados Ltda		11.03	40424	2.988,67	depitau				149,43	119,55	59,77					2.338,46
96	TOTAL		MAR														1.606,63
97	GUIA/UEL pago em 16/07/2015		JUNH	137		bankitau		727,33							4,50		1.311,19
98	FAEP/UEL pago em 16/07/2015		JUNH	149		bankitau			290,94						4,50		1.311,19
99	TOTAL		JUNH														1.127,69
100	M.S. Presotto Tornearia		07.07.2015	173		bankitau								180,00	3,50		1.127,69
101	TOTAL		JULH														1.127,69
102	SALDO 31.12.2015		DEZ	2015													1.004,19
103	White Martins Gases Industriais		10.11.2015	2217		bankitau						120,00			3,50		1.004,19
104	TOTAL		JAN														289,69
105	Polo Norte Aparelhos Eletr.Ltda		12.05.2016	107		bankitau								710,00	4,50		289,69
106	JMS Eletro Motores Ltda		23.05.2016	154		bankitau								267,00	3,50		0,00
107	Despesas Bancárias		30.05	MAI											19,19		0,00
108	TOTAL		MAI														0,00
TOTAL					11.890,94		0,00	1.085,09	475,64	594,55	475,64	237,84	4.202,03	3.240,00	294,17		1.180,00
PREVISÃO					84.755,20		0,00	1.189,09	475,64	594,55	475,64	237,82	9.557,70	3.185,90	0,00		3.185,90
SALDO					-22.884,26		-0,00	-0,00	-0,00	0,00	-0,00	-0,00	-5.355,67	-58,10	-294,17		-3.065,56

\* Deve conter rubrica do Coordenador do Curso e Conveniente

Londrina, 10 de março de 2022.

*ap*





Nome Convenente: ITEDES



Universidade  
Estadual de Londrina

Pró-Reitoria de Planejamento

Programa de Atendimento à Sociedade: Programa de Atendimento da EPUEL à Sociedade

Relação de GUIAS RECOLHIDAS DESPESAS ADM. UEL						
Item	Fornecedor	Tit.Cred.	Data emissão	Data pagamento	CHQ	Valor
1	GUIA/UEL ( Pago em 13.11.2012)	1398	OUT		10955	75,00
2	GUIA/UEL ( Pago em 16.05.2013)	414	MAR		11344	79,60
3	GUIA/UEL ( Pago em 12.06.2013)	574	MAI		11380	149,16
4	GUIA/UEL (Pago em 16.04.2014)	166	MAR		bankitau	54,00
5	GUIA UEL PAGO EM 26.06.2014	347	ABR		bankitau	52,00
6	GUIA/UEL pago em 18.09.2014	514	JULH		bankitau	52,00
7	GUIA/UEL pago em 16/07/2015	137	JUNH		bankitau	727,33
TOTAL						1.189,09

Relação de GUIAS RECOLHIDAS FUNDO DE APOIO AO ENS. PESQ. E EXTENSÃO						
Item	Fornecedor	Tit.Cred.	Data emissão	Data pagamento	CHQ	Valor
1	GUIA/UEL ( Pasgo em 13.11.2012)	1406	OUT		10955	30,00
2	GUIA/UEL ( Pasgo em 16.05.2013)	423	MAR		11344	31,84
3	GUIA/UEL ( Pasgo em 12.06.2013)	584	MAI		11380	59,66
4	FAEP/UEL (Pago em 16.04.2014)	175	MAR		bankitau	21,60
5	GUIA FAEP PAGO EM 26.06.2014	356	ABR		bankitau	20,80
6	FAEP/UEL pago em 18.09.2014	526	JULH		bankitau	20,80
7	FAEP/UEL pago em 16/07/2015	149	JUNH		bankitau	290,94
TOTAL						475,64

\* Deve conter rubrica do Coordenador do Curso e Conveniente

Londrina, 10 de março de 2022.



Nome Conveniente: ITEDES



Universidade  
Estadual de Londrina

Pró-Reitoria de Planejamento

Programa de Atendimento à Sociedade: Programa de Atendimento da EPUEL à Sociedade

Relação de Bens Adquiridos com Recursos do Programa												
Item	Quant.	Bem	Data Emissão	Data Pagamento	Tf.Crad.	Chaque	Valor	Fornecedor	Destino	Termo de Doação nº	Processo nº	
1	1	Lavadora Karcher HD585 110V	29.08.2012	19.09.2012	4237	bankitau	1.180,00	Tecnogiro Assist. Técnica em Equipamentos de Jardinagem Ltda	Departamento de Biologia Animal e Vegetal	005/2022	2603.2022.49	
							<b>1.180,00</b>					
<b>TOTAL</b>												

\* Deve conter rubrica do Coordenador do Programa e Conveniente

Londrina, 10 de março de 2022.





**PRÓ-REITORIA DE EXTENSÃO (PROEX)  
DIRETORIA DE PLANEJAMENTO E APOIO TÉCNICO  
DIVISÃO DE PROJETOS**

**RELATÓRIO DE ATIVIDADES EXECUTADAS – PRESTAÇÃO DE SERVIÇOS  
(PAS/PEPE)**

**I) RELATÓRIO DE ATIVIDADES EXECUTADAS (PROEX)**

. De acordo com o Art. 12 das Resoluções CA n. 008/2012 (PAS) e 009/2012 (PEPE), o Relatório de Atividades Executadas (PROEX) deverá ser apresentado à Conveniente pela coordenação do PAS e/ou PEPE, **por meio deste Formulário**, no prazo de 30 (trinta) dias após o término do projeto/convênio.

RELATÓRIO DE ATIVIDADES EXECUTADAS (PROEX)	
PRORROGAÇÃO (*): ( )	FINAL: (X)
PERÍODO DO RELATÓRIO: 26/06/2012 a 26/06/2016	
(*) – Prorrogação – aplicável somente para prorrogação de prazo do Plano de Trabalho, cuja duração for inferior à vigência do Convênio.	

CARACTERIZAÇÃO DO RELATÓRIO	
PROGRAMA DE ATENDIMENTO À SOCIEDADE (PAS):	(X)
PROJETO DE ENSINO, PESQUISA OU EXTENSÃO (PEPE):	( )

**I – IDENTIFICAÇÃO DO COORDENADOR, PROJETO E CONVENIENTE**

Coordenadora para o período: Profa. Dra. Ângela Teresa Silva e Souza	
Centro: de Ciências Biológicas - CCB	Departamento: de Biologia Animal e Vegetal
Número de Cadastro do Projeto:	Término do Projeto/Convênio: 26/06/2016
Título do Projeto: Programa de Atendimento da EPUEL à Sociedade	

CONVENIENTE:			
FAUEL: ( )	ITEDES: (X)	HUTEC: ( )	OUTRA (especificar): _____

*ai*  
*[Handwritten signature]*

### ATIVIDADES DESENVOLVIDAS NO PERÍODO INFORMADO

Durante o referido período foram desenvolvidas apenas atividades não remuneradas de atendimento a piscicultores da região e demais interessados, com o intuito de sanar dúvidas gerais sobre o processo de produção, como manutenção da qualidade da água e condição sanitária dos peixes.

. Estabelecer a relação entre as Metas previstas, realizadas e não realizadas.

### RESULTADOS OBTIDOS (se necessário utilizar folhas anexas)

Embora, tenham sido realizadas apenas atividades de atendimento, boa parte das quais por meio de ligações telefônicas, acreditamos que este atendimento tenha sido importante para orientar produtores da região a garantir melhores condições de produção e conseqüentemente melhor qualidade dos produtos e maior rentabilidade. Além de direcionamentos para o uso de procedimentos ambientalmente sustentáveis.

. Impacto da ação quanto às transformações provocadas na realidade da população atendida em função das ações do projeto/programa; Contribuições para o Ensino e a Pesquisa e a Interação Dialógica entre os atores da ação e a comunidade atendida.

### PÚBLICO ALVO ATENDIDO

QUANTIDADE	CARACTERIZAÇÃO (*)	LOCAL(**)	CIDADE/ESTADO(***)
27	Piscicultores e demais interessados na atividade de piscicultura.	EPUEL (local do atendimento)	Londrina/PR Rolândia/PR Primeiro de Maio/PR Tamarna/PR Alvorada do Sul/PR Porecatu/PR

(\*) Descrever os beneficiários do Projeto/Programa de Extensão, por exemplo: Professores de 1o. grau da Rede Pública Estadual; (\*\*) Local (exemplo): Colégio Estadual Professor Vicente Rijo; (\*\*\*) Cidade/Estado: Londrina/PR.

### PARTICIPAÇÃO DISCENTE

Não houve.

. Participação de estudantes (bolsistas e não bolsistas) e os reflexos da ação no processo de formação do estudante.



**DIFICULDADES ENCONTRADAS** (se necessário utilizar folhas anexas)

Operacionais/Administrativas:

Este programa de atendimento à sociedade foi proposto como uma continuidade de programas de atendimento que vinham ocorrendo nos anos anteriores. Os recursos em caixa da EPUEL/ITEDES permitiram a compra de ração e o adequado tratamento dos tanques e dos animais por apenas dois meses. Uma vez que não existem recursos previstos no Departamento de Biologia Animal e Vegetal, bem como no Centro de Ciências Biológicas.

Acadêmicas:

**AVALIAÇÃO**

Não houve.

Avaliar o desenvolvimento do Projeto/Programa considerando os Instrumentos de Avaliação utilizados

**CONCLUSÃO (RESUMO)**

O Programa de Atendimento da EPUEL à Sociedade vem há vários anos atendendo a comunidade externa e interna da UEL por meio de consultorias, assistência técnica, venda de alevinos e peixes para consumo. Os objetivos deste projeto de prestação de serviços foram avaliar as condições sanitárias dos peixes e dos tanques de cultivo em estações de piscicultura, prevenindo e fornecendo soluções em casos de problemas decorrentes de manejo, doenças parasitárias, bacterianas e nutricionais, além de propor ações que visem à melhoria da produção e da qualidade final do produto a ser comercializado. Além de propiciar aos piscicultores informações seguras sobre as condições de cultivo em suas propriedades pela determinação da qualidade da água e da condição sanitária dos peixes. O serviço de atendimento não remunerado prestado aos piscicultores da região contribui para o desenvolvimento da piscicultura regional.

. Apresentar um Resumo da Conclusão do Projeto, nos moldes exigidos em Periódicos Especializados.



**DISSEMINAÇÕES VINCULADAS AO PROJETO/PROGRAMA (\*)**

Cadastre por meio do Sistema on-line, por meio do Roteiro eletrônico, no campo DISSEMINAÇÕES, a Referência Completa por tipo de disseminação (Produção Bibliográfica, Técnica e Artístico Cultural) a disseminação ocorrida durante o desenvolvimento do projeto/programa, **classificando-a de acordo com os códigos da Tabela de Produção e Pontuação do PROINEX** (disponível no endereço [www.uel.br/proex](http://www.uel.br/proex), MENU – Bolsas de Iniciação Extensionista).

  
Prof. Dra. Ângela Teresa Silva e Souza  
Departamento de Biologia Animal e Vegetal

Londrina, 26 de junho de 2016

Informo que aposentei em janeiro de 2014, não sendo, portanto, mais responsável pelo projeto a partir desta data. Tal fato foi informado, na ocasião, ao ITEDES.

Londrina, 21 de março de 2022

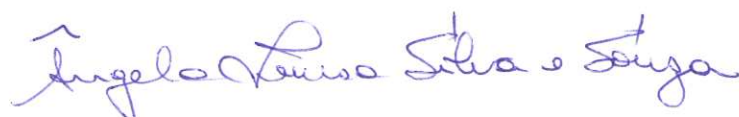



14

**CONVÊNIO DE COOPERAÇÃO TÉCNICA QUE  
CELEBRAM ENTRE SI A UNIVERSIDADE ESTADUAL DE  
LONDRINA E O INSTITUTO DE TECNOLOGIA E  
DESENVOLVIMENTO ECONÔMICO E SOCIAL.**

A **Universidade Estadual de Londrina**, pessoa jurídica de direito público, inscrita no CNPJ/MF sob n. 78.640.489/0001-53, com sede no Campus Universitário, na cidade de Londrina, Estado do Paraná, doravante denominada **UNIVERSIDADE**, neste ato representada por sua Reitora, Profa. Dra. Nádina Aparecida Moreno e o **Instituto de Tecnologia e Desenvolvimento Econômico e Social**, pessoa jurídica de direito privado, inscrito no CNPJ/MF sob o n. 00.413.717/0001-65, com sede à Avenida Presidente Castelo Branco, nº 655, Jardim Presidente, CEP 86061-335, na cidade de Londrina, Estado do Paraná, doravante denominado **ITEDES**, neste ato representado por sua, Diretora-Presidente, Profa. Dra. Nilza Aparecida Freres Stipp, e por seu Diretor Administrativo e Financeiro, Prof. Dr. Jaime de Oliveira, resolvem firmar o presente Convênio, de conformidade com as normas de Direito Público, em especial pela Lei Estadual n. 15.608, de 16/08/2007, e, subsidiariamente pela Lei Federal n. 8.666, de 12/06/93, com as modificações introduzidas pelas Leis Federais n.: 8.883, de 08/06/94 e 9.648, de 27/05/98, e, ainda, de acordo com a Resolução n. 008/2012 do Conselho de Administração da **UNIVERSIDADE**, e em caso de necessidade pelas normas de Direito Privado, e o estipulado nas cláusulas seguintes:

**Cláusula Primeira – Do Objeto**

O presente Convênio tem por objeto a cooperação entre as convenientes, visando a execução do “**Programa de Atendimento da EPUEL à Sociedade**”, a ser desenvolvido pelo Departamento de Biologia Animal e Vegetal do Centro de Ciências Biológicas da **UNIVERSIDADE**.

**Parágrafo Primeiro** – Integra o presente Convênio o Plano de Trabalho que se destina a identificar o objeto, definir as metas e fases de execução, balizar as aplicações financeiras no decorrer do Programa, e atender as demais prescrições das legislações pertinentes.

**Parágrafo Segundo** – O Plano de Trabalho e este Convênio são complementares e integrantes entre si, de forma que qualquer detalhe ou condição que se mencione em um e se omita em outro serão considerados especificados e válidos, obrigando as partes em todos os termos.

**Cláusula Segunda – Das Atividades**

O Programa previsto na Cláusula Primeira compreenderá as seguintes atividades:

1. Assistir tecnicamente aos piscicultores;
2. Realizar análises limnológicas, ictioparasitárias, bacteriológicas e biometrias dos peixes.
3. Avaliar os resultados obtidos durante a criação e identificar as estratégias para melhorar a rentabilidade



### **Cláusula Terceira – Dos Recursos Financeiros**

Os recursos financeiros necessários à execução do Programa serão providos através de pagamento pelos usuários dos serviços, por intermédio do ITEDES, respeitados os valores estipulados pelo Coordenador do Programa, conforme tabela de preços constante no Plano de Trabalho Anexo.

**Parágrafo Primeiro** – Os recursos financeiros arrecadados com o pagamento pelos usuários dos serviços, e alocados pela UNIVERSIDADE e o ITEDES, serão utilizados exclusivamente à consecução do objeto deste Convênio, descrito na Cláusula Primeira, observado o Plano de Trabalho, Anexo deste instrumento.

**Parágrafo Segundo** – O ITEDES deverá proceder à abertura de conta bancária específica para movimentação dos recursos financeiros oriundos do Convênio, comunicando os dados respectivos à UNIVERSIDADE.

**Parágrafo Terceiro** – O ITEDES poderá reter 5% (cinco por cento) do valor apurado, na forma do art. 4º, inciso III da Resolução CA n. 008/2012, destinada ao ressarcimento de despesas de ordem administrativa e financeira, e encargos sociais, conforme estipulado no Plano de Trabalho, Anexo deste instrumento.

**Parágrafo Quarto** – Os recursos financeiros vinculados à consecução dos serviços objeto deste Convênio, enquanto não utilizados, deverão ser aplicados em instituição financeira oficial, na forma prevista no art. 143 da Lei Estadual n. 15.608/07.

**Parágrafo Quinto** – As receitas auferidas, decorrentes de aplicações financeiras, serão computadas a crédito do Convênio, e serão utilizadas exclusiva e integralmente à execução de seu objeto e finalidade, conforme previsto no art. 144 da Lei Estadual n. 15.608/07.

**Parágrafo Sexto** – Existindo saldo financeiro remanescente, bem como saldo financeiro decorrente de aplicações financeiras realizadas no decorrer da execução do objeto deste Convênio, permanecerão os mesmos depositados em conta-corrente vinculada ao Programa, observadas as disposições da Cláusula Oitava e seus parágrafos.

### **Cláusula Quarta – Da Liberação dos Recursos**

Os valores solicitados pela Coordenação do Programa para pagamento de despesas provenientes do Programa (serviços de terceiros, material de promoção, material de consumo, bolsas de estudo, remuneração técnica, etc) serão pagos pelo ITEDES, de acordo com a previsão orçamentária e disponibilidade financeira.

**Parágrafo Único** – O pagamento de despesas inerentes ao Programa mediante a utilização de recursos aportados pela UNIVERSIDADE, ou por ente de direito público, deverá observar as diretrizes da Lei Estadual n. 15.608/07, e, subsidiariamente, as disposições da Lei Federal n. 8.666/93.



### **Cláusula Quinta – Das Atribuições da UNIVERSIDADE**

Compete à UEL, por intermédio da Pró-Reitoria de Extensão e do Departamento de Biologia Animal e Vegetal do Centro de Ciências Biológicas:

- a) promover a divulgação do Programa;
- b) apoiar as ações da Coordenação do Programa;
- c) acompanhar o desenvolvimento do Programa, assegurando a consecução de seus objetivos;
- d) disponibilizar as instalações físicas e os equipamentos necessários à execução dos serviços, relativos ao Programa, de acordo com as possibilidades do Centro de Ciências Biológicas da UEL;
- e) fornecer materiais de consumo necessários à execução do Programa, mediante assinatura de comprovante de entrega e recebimento, com ressarcimento dos respectivos valores pelo ITEDES;
- f) atribuir ao Coordenador do Programa a responsabilidade pelo acompanhamento e a fiscalização do Convênio e dos recursos, conforme prescrito no inciso IV, art. 137, da Lei Estadual 15.608/2007, mediante a apresentação de relatórios semestrais e relatório final documentado.

### **Cláusula Sexta – Das Atribuições do ITEDES**

- a) promover a divulgação do Programa;
- b) apoiar as ações da Coordenação do Programa;
- c) acompanhar o desenvolvimento do Programa, assegurando a consecução de seus objetivos;
- d) efetuar o pagamento das despesas decorrentes da execução dos trabalhos relativos ao Programa (serviços de terceiros, material de promoção, material de consumo, bolsas de estudo, remuneração técnica, etc), quando solicitado pelo Coordenador do Programa, de acordo com a previsão orçamentária e disponibilidade financeira, conforme estipulado na cláusula quarta;
- e) providenciar o reparo dos equipamentos fornecidos pela UEL e utilizados pelo Programa, em decorrência de problemas de funcionamento ou manutenção verificados no decorrer das atividades, com receita oriunda do Programa e anuência da Coordenação do mesmo;
- f) receber o pagamento dos usuários do Programa, de acordo com o disposto na cláusula terceira;
- g) repassar à UEL a importância correspondente a 10% do valor arrecadado, na forma do art. 4º, inciso I da Resolução CA n. 008/2012, até o 5º dia útil do mês subsequente ao da arrecadação;
- h) repassar à UEL a importância correspondente a 4% do valor arrecadado, destinada ao Fundo de Apoio ao Ensino, à Pesquisa e à Extensão da UEL, na forma do art. 4º, inciso II da Resolução CA n. 008/2012, até o 5º dia útil do mês subsequente ao da arrecadação;
- i) destinar 6% do valor arrecadado às unidades e subunidades envolvidas no Programa, na forma do art. 4º, inciso IV da Resolução CA n. 008/2012, até o término da vigência do presente Convênio;
- j) responsabilizar-se pela contratação de profissionais necessários para o desenvolvimento das atividades relacionadas ao Programa, bem como responsabilizar-se pelos encargos trabalhistas, sociais e fiscais decorrentes das contratações;
- k) encaminhar anualmente à Pró-Reitoria de Planejamento da UEL balancete e relatório financeiro parcial circunstanciado das atividades em desenvolvimento, na forma do art. 8º da Resolução CA n. 008/2012;





- l) ceder à UEL, sob a forma de Comodato, os bens adquiridos com recursos provenientes da receita do Programa, cujos bens serão incorporados ao patrimônio da UEL mediante doação ao final da vigência do presente Convênio, na forma do art. 11 da Resolução CA n. 008/2012;
- m) aplicar no mercado financeiro, por meio de instituições oficiais, os recursos administrados com base neste instrumento, atendendo-se ao disposto no art. 143 da Lei Estadual 15.608/2007, devendo posteriormente empregá-los junto com o respectivo rendimento, exclusivamente na execução do objeto de que trata a Cláusula Primeira deste Convênio.

#### **Cláusula Sétima – Da Participação de Servidores**

Os servidores da UEL poderão participar das atividades relacionadas ao Programa desde que devidamente autorizados pelo responsável pelo órgão ao qual estão lotados.

**Parágrafo Primeiro** – A participação dos servidores não poderá ultrapassar 20% da sua carga horária de trabalho, nem causar prejuízos às demais atividades que lhe são atribuídas no órgão em que estiverem lotados.

**Parágrafo Segundo** – A participação dos servidores da UEL no Programa não gerará direito a futuras contratações.

#### **Cláusula Oitava – Do Saldo Operacional**

Ao término da vigência do presente Convênio o saldo operacional do Programa será destinado na forma do art. 7º da Resolução CA n. 008/2012.

#### **Cláusula Nona – Do Relatório Final**

O Coordenador do Programa terá um prazo de até 30 (trinta) dias, após o término da vigência do Convênio, para encaminhar ao ITEDES relatório final das atividades executadas, na forma do Art. 12 da Resolução CA n. 008/2012.

**Parágrafo Primeiro** – O ITEDES terá um prazo de 90 (noventa) dias, após o término da vigência do Convênio, para apresentar à Pró-Reitoria de Planejamento relatório financeiro final instruído com o relatório de atividades.

**Parágrafo Segundo** – A Pró-Reitoria de Planejamento analisará o relatório financeiro final emitindo parecer sobre o mesmo para posterior envio ao Conselho de Administração para apreciação, pronunciamento e aprovação.

**Parágrafo Terceiro** – A Pró-Reitoria de Planejamento encaminhará o processo instruído com o relatório financeiro final aprovado pelo Conselho de Administração e o relatório de atividades ao Centro de Estudos, Departamento e Conselho Diretor respectivos, para ciência, visando aprimorar os futuros planos de trabalho.

#### **Cláusula Décima – Da Publicação**

A publicação resumida deste instrumento será efetuada, por extrato, no Diário Oficial do Estado, nos termos do disposto no art. 110, da Lei Estadual n. 15.608/07.

18

### Cláusula Décima Primeira – Da Vigência

O presente Convênio vigorará no período de 26/06/2012 a 26/06/2016, podendo ser alterado a qualquer tempo, por entendimento entre as partes, formalizado por meio de Termo Aditivo.

**Parágrafo Primeiro** – Caso as obrigações decorrentes do objeto do Convênio não possam ser concluídas no prazo indicado no *caput* desta cláusula, o mesmo poderá ser prorrogado por período suficiente para a sua conclusão, respeitando os limites legais, mediante assinatura de Termo Aditivo.

**Parágrafo Segundo** – Qualquer prorrogação deverá ser solicitada no prazo máximo de 60 (sessenta) dias antes do término da vigência do Convênio, com justificativa escrita pela parte interessada, apreciada, quando for o caso, pela Coordenação do Programa, e devidamente autorizada pela autoridade competente para celebrar o ajuste.

### Cláusula Décima Segunda – Da Extinção

O presente Convênio poderá ser denunciado por quaisquer dos partícipes, independentemente de descumprimento de qualquer cláusula do presente instrumento, mediante notificação escrita, com antecedência mínima de 30 (trinta) dias, firmando-se, para tanto “Termo de Encerramento”.

**Parágrafo Único** – O “Termo de Encerramento” a que se refere o *caput* do presente artigo deve prever as resoluções entre as partes convenientes quanto às atividades pendentes.

### Cláusula Décima Terceira – Do Foro

Eventuais dúvidas e controvérsias decorrentes do presente Convênio serão dirimidas no Foro da Comarca de Londrina, Estado do Paraná.

E por estarem conformes, as partes assinam o presente Convênio em duas vias de igual teor.

Londrina, 07 de dezembro de 2012.

UNIVERSIDADE ESTADUAL DE LONDRINA

  
PROFA. DRA. NÁDINA APARECIDA MORENO

REITORA

INSTITUTO DE TECNOLOGIA E DESENVOLVIMENTO ECONÔMICO E SOCIAL

  
PROFA. DRA. NILZA APARECIDA FRERES STIPP  
DIRETORA-PRESIDENTE

  
PROF. DR. JAIME DE OLIVEIRA  
DIRETOR ADMINISTRATIVO E FINANCEIRO

  
5



**PRÓ-REITORIA DE EXTENSÃO  
DIRETORIA DE PLANEJAMENTO E APOIO TÉCNICO  
DIVISÃO DE PROJETOS**

Telefone: (43) 3371-4572  
<http://www.proex.uel.br>  
[basoli@uel.br](mailto:basoli@uel.br)

**PROGRAMA DE ATENDIMENTO À SOCIEDADE /  
PRESTAÇÃO DE SERVIÇOS**

**Título: PROGRAMA DE ATENDIMENTO DA EPUEL À  
SOCIEDADE**

**IDENTIFICAÇÃO DO RESPONSÁVEL PELO PROJETO:**

**Nome: Profa. Ângela Teresa Souza e Silva**  
**Centro: Centro de Ciências Biológicas - CCB**  
**Departamento: Biologia Animal e Vegetal - BAV**  
**E-mail: deptobav@uel.br**  
**Telefone para Contato: 3371-4247 / 3371-4477**

**FORMA DE ENQUADRAMENTO DO PROJETO:**

**Prestação de Serviços – Resoluções CU nºs. 80/97 e 66/99**

*(Atividades de prestação de serviços originadas a partir de solicitações de órgãos públicos, da comunidade geral, de iniciativa dos Departamentos e demais Unidades e Órgãos da Universidade Estadual de Londrina, de domínio da Universidade Estadual de Londrina e de interesse para o desenvolvimento do Estado).*

**TIPOS DE PRESTAÇÃO DE SERVIÇOS:**

Desenvolvimento de Produto.

Desenvolvimento de Processo.

Desenvolvimento de Sistemas.

Desenvolvimento de Tecnologias.

Assessoria.

Consultoria.

Orientações.

Treinamento de Pessoal.

Outras atividades de natureza acadêmica, técnico-científica ou cultural.

**Programa de Atendimento à Sociedade – Resolução CA nº. 179/2009**

*(Estabelece normas para a execução de Programas de Atendimentos à Sociedade – PAS, e Projetos de Ensino, de Pesquisa e de Extensão – PEPE por meio de Convênio celebrado entre Universidade Estadual de Londrina e as Fundações, Institutos e outros Organismos).*

**Título:**  
**PROGRAMA DE ATENDIMENTO DA EPUEL À SOCIEDADE.**

<b>Duração</b> 04 anos	<b>Início:</b> 26/06/2012	<b>Fim:</b> 26/06/2016
---------------------------	------------------------------	---------------------------

<b>Área Temática</b> TECNOLOGIA E PRODUÇÃO	<b>Código</b> 7

<b>Linha de Extensão</b>	<b>Código</b>
--------------------------	---------------

<b>Palavras-Chave:</b> 1 - PISCICULTURA	2 – PRODUÇÃO	3 –
4 -	5	

<b>Classificação:</b> 5.06.03.04-3	5.04.05.00-4	

**Resumo:** Os objetivos deste projeto de prestação de serviços é avaliar as condições sanitárias dos peixes e dos tanques de cultivo em estações de piscicultura, durante e aos o aparecimento de problemas decorrentes de manejo, doenças parasitárias, bacterianas e nutricionais; propor soluções que visem à melhoria da produção e da qualidade final do produto a ser comercializado. Propiciar aos piscicultores informações seguras sobre as condições de cultivo em suas propriedades pela determinação da qualidade da água e da condição sanitária dos peixes. A prestação de serviços através da assistência técnica remunerada, venda de alevinos e peixes aos piscicultores, contribuirá para o desenvolvimento da piscicultura regional e propiciará a EPUEL recursos para a manutenção, aquisição de material de consumo e equipamentos, assim como a melhoria dos laboratórios e equipamentos.

**Abstract:** não se aplica

### Órgãos Envolvidos

**Execução:** ESTAÇÃO DE PISCICULTURA – BAV/CCB.

**Apoio:** INSTITUTO DE TECNOLOGIA E DESENVOLVIMENTO ECONÔMICO E SOCIAL - ITEDES

**Justificativa:** A piscicultura corresponde ao setor de produção de alimentos que mais cresce em todo o mundo. O Brasil apresenta grande potencial para o desenvolvimento desta atividade, mas enfrenta o desafio de utilizá-lo de forma sustentável e que possibilite a produção de pescado com a qualidade exigida pelos mercados interno e externo. Neste contexto, este projeto irá promover a assistência técnica aos piscicultores, fornecer alevinos e peixes com bom padrão genético, realizar análises ambientais, ictioparasitárias e zootécnicas dos peixes e estimular o desenvolvimento econômico e sustentável das pisciculturas atendidas. Para isto torna-se imprescindível o controle de qualidade cada vez mais rigoroso e a garantia, ao

consumidor, do acesso às informações sobre todas as etapas envolvidas na produção, desde o local de criação até o processamento final.

**Localização:** As análises laboratoriais serão desenvolvidas nos laboratórios da EPUEL e os atendimentos aos piscicultores em campo, serão realizados onde houver a solicitação para resolução de problemas e assistência técnica.

**População-Alvo:** Produtores de peixes, entidades envolvidas com a atividade de piscicultura, como: cooperativas, órgãos públicos, Seab e Emater, por exemplo.

### Objetivos

**Gerais:** Fortalecer a piscicultura regional e nacional através do prestação de serviços; orientando a produção de espécies nativas e exóticas de peixes, visando a sustentabilidade ambiental e econômica.

**Específicos:** Assistir tecnicamente os piscicultores, orientando na prevenção e resolução de problemas sanitários; produzir e comercializar larvas, alevinos, juvenis e peixes de qualidade; realizar análises limnológicas, ictioparasitárias, bacteriológicas e biométricas dos peixes para as propriedades assistidas. Propor e aplicar estratégias para melhorar a qualidade do pescado e a rentabilidade.

### Metodologia:

#### 1. Análises dos parâmetros físicos e químicos da água

A concentração de oxigênio dissolvido, em mg/L, será medida pelo método eletrométrico com o uso do oxímetro modelo Y55, e a temperatura da água, em graus Celsius, pelo método eletrométrico, utilizando o termistor acoplado ao oxímetro modelo Y55.

O pH será determinado com o uso de um peagâmetro eletrônico modelo F1002 e expresso em unidades e a alcalinidade total será determinada por titulação com ácido sulfúrico diluído de acordo com o preconizado por PARANHOS (1996).

A concentração de nitrogênio amoniacal, expresso em mg/L, será determinada por colorimetria pelo emprego do método do indofenol descrito por PARANHOS (1996) e a concentração de nitrito, expresso em mg/L, será determinada utilizando o método espectrofotométrico clássico baseado na reação de Griess (CARMOUSE, 1994).

A transparência da água será determinada utilizando-se um disco de Secchi e será expressa em centímetros. Essas medidas serão realizadas para as águas da entrada, do meio e da saída dos tanques de cultivo, em cada estação de piscicultura estudada.

Amostras de água serão coletadas nas estações de piscicultura e nos períodos em que os peixes forem avaliados, ou seja, nos tanques de criação de alevinos, nos tanques escavados de engorda de peixes. Amostra de águas superficiais serão coletadas manualmente usando frascos com capacidade de 500 mL e com tampa. Para tanto, em cada um dos locais avaliados, serão coletadas amostras de cerca de 500 mL de água, as quais serão imediatamente estocadas em caixas contendo gelo e ao abrigo da luz, transportadas ao laboratório e analisadas.

## 2. Análises biométricas para avaliações zootécnicas e sanitárias

- A) Avaliações zootécnicas: serão avaliados peixes procedentes das estações de piscicultura participantes de toda a cadeia produtiva. Os peixes serão coletados em número representativo da população de cada tanque procurando. Os aparelhos de captura serão aqueles adequados a cada local, sempre tomando os devidos cuidados para manter os espécimes íntegros e evitar a perda dos ectoparasitos. Para a pesagem será utilizada balança eletrônica de precisão e para medir o comprimento ictiômetro graduado em mm. Para os dados obtidos se estimará a sobrevivência, ganho de peso total, ganho de peso diário, crescimento, conversão alimentar e biomassa total em kg.
- B) Análises parasitológicas dos peixes: Imediatamente após a captura, amostras dos peixes será conduzidas do campo ao laboratório em caixas de isopor ou baldes plásticos contendo água do próprio local de coleta. No laboratório de ecologia de Parasitos de Organismos Aquáticos do Departamento de Biologia Animal e Vegetal da Universidade Estadual de Londrina, serão examinados externamente, sob ampliação de microscópio estereoscópico para a verificação da ocorrência e coleta de ectoparasitos. A seguir, serão anestesiados, sacrificados e submetidos à necropsia total para verificação da ocorrência e coleta de endoparasitos. Para as identificações dos parasitos, exemplares de cada grupo serão processados rotineiramente em montagens permanentes ou temporárias, examinados sob ampliação de microscópio estereoscópico ou de microscópio de luz comum.

### Avaliação:

As ações executadas em cada propriedade atendida deverão permitir:

- estabelecer a relação da qualidade da água dos tanques de cultivos com a condição sanitária dos peixes;
- Determinar a qualidade sanitária dos peixes ao longo da cadeia produtiva e detectar os pontos críticos em cada propriedade assistida;
- propiciar aos piscicultores informações seguras sobre a qualidade da água e da condição sanitária dos peixes cultivadas em suas propriedades e propor medidas de melhoria e resolução de problemas;
- proporcionar avaliações seguras da qualidade do produto final (filés) a ser comercializado e propor medidas para correções e melhorias da qualidade do pescado, se necessário.

### Disseminação dos Resultados:

OS RESULTADOS OBTIDOS SERÃO APRESENTADOS EM EVENTOS QUE DISSEMINAM ASSUNTOS RELEVANTES E IMPORTANTES PARA A ATIVIDADE DE PISCICULTURA.

### Recursos Humanos:

#### a) DOCENTES

Nome	Depto/Centro	Classe/Nível	RT	Carga Horária Semanal	Função
Ângela Teresa Silva e Souza	BAV/CCB	ASSOCIADA/C	40	8:00	COLABORADORA

**b) DISCENTES**

Número Aproximado de Discentes	Curso	Carga Horária Semanal	Função

**c) TÉCNICO ADMINISTRATIVOS**

Nome	Órgão	Nível	RT	Carga Horária Semanal	Cargo
MAURO CAETANO FILHO	EPUEL/CCB/BAV	1B02	40	8:00	BIÓLOGO
HEITOR FROSSARD SANTOS	EPUEL/CCB/BAV	1A04	40	8:00	BIÓLOGO
JURANDIR BATISTA	EPUEL/CCB/BAV	3B12	40	8:00	AUX. OPERACIO.
VALDENIR DA SILVA	EPUEL/CCB/BAV	3B06	40	8:00	AUX. OPERACIO
WALDEMAR FERREIRA DA SILVA	EPUEL/CCB/BAV	3B12	40	8:00	AUX. OPERACIO

<b>Cronograma:</b> <b>(máximo de 48 meses)</b>	2	2	0	0	1	1	2	3												
<b>PERÍODO (MÊS/ANO)</b>	J	A	S	O	N	D	J	F	M	A	M	J	J	A	S	O	N	D		
<b>ATIVIDADES</b>																				

<b>Cronograma:</b> <b>(máximo de 48 meses)</b>	2	2	0	0	1	1	4	5													
<b>PERÍODO (MÊS/ANO)</b>	J	F	M	A	M	J	J	A	S	O	N	D	J	F	M	A	M	J	J	A	S
<b>ATIVIDADES</b>																					

<b>Cronograma:</b> <b>(máximo de 48 meses)</b>	2	2	0	0	1	1	5	6												
<b>PERÍODO (MÊS/ANO)</b>	N	D	J	F	M	A	M	J												
<b>ATIVIDADES</b>																				



### Plano de Trabalho Individual:

COORDENADOR: COORDENAÇÃO GERAL DO PROJETO, ELABORAÇÃO DE RELATÓRIOS, LAUDOS E DIVULGAÇÃO DOS RESULTADOS.

COLABORADORES: COLETA DE AMOSTRAS, ANÁLISES DE ÁGUA; ANÁLISES ICTIOPATOLÓGICAS E PARASITÁRIAS. TABULAÇÃO DE DADOS, ELABORAÇÃO DE LAUDOS, RELATÓRIOS E DIVULGAÇÃO DOS RESULTADOS.

TÉCNICOS ADMINISTRATIVOS: EXECUÇÃO DE ANÁLISES LABORATORIAIS E TRABALHOS DE CAMPO.

### Recursos da Comunidade:

FORNECIMENTO DE INSUMOS, COMO: CALCÁRIO, ADUBO, RAÇÕES E OUTROS MATERIAIS QUE SÃO UTILIZADOS ROTINEIRAMENTE NA ESTAÇÃO DE PISCICULTURA DA UEL. DIVULGAÇÃO DO PLANO DE ATENDIMENTO PARA AS ENTIDADES ENVOLVIDAS COM A CADEIA PRODUTIVA DE PESCADOS DE ÁGUA DOCE.

### Bibliografia Básica:

- AMATO, J. F. R.; BOEGER, W. A.; AMATO, S. B. 1991. *Protocolos para laboratório-coleta e processamento de parasitos do pescado*. Rio de Janeiro: Imprensa Universitária, Universidade Federal do Rio de Janeiro, 81p.
- AZEVEDO, T. M. P. 2004 Parasitofauna e características hematológicas de *Oreochromis niloticus* mantida em sistema de cultivo integrado e intensivo no Vale do rio Tijucas, Santa Catarina. Dissertação (Mestrado em Aqüicultura), Universidade Federal de Santa Catarina, Florianópolis, 62p.
- BOYD, C. 1990. *Water Quality in Ponds for Aquaculture*. Auburn University, Alabama. Birmingham Publishing Co. Alabama, 482 p.
- BOYD, C. 1995. *Bottom soils, sediment, and pond aquaculture*. New York : Chapman e Hall.
- BOYD, C. e TUCKER, C. 1992. *Water quality and pond soil analyses for aquaculture*. Alabama : Auburn University.
- BRUNE, D.; TOMASSO, J. 1991. *Aquaculture and water quality. Advances in world aquaculture*. v. 3. The World Aquaculture Society, Louisiana State University, Baton Rouge, L.A.
- CARMOUSE, G.P. 1994. *Metabolismo de ecossistemas aquáticos: fundamentos teóricos, métodos de estudo e análise química*. São Paulo: Editora Edgard Blücher: Fapesp. p.166-173.
- CONROY, G.; CONROY, D. A. 2004. *Patología de tilapias: una reseña general*. pp. 121-141. In: Ranzani-Paiva, M. J. T.; Takemoto, R. M. & Lizama, M. A. P. (Org.) Sanidade de organismos aquáticos, São Paulo, Ed. Varela, 426p.
- EIRAS, J.C. 1994. *Elementos de Ictioparasitologia*. Porto. 339p.
- LEONHARDT, J.H.; CAETANO FILHO. M; FROSSARD, H; MORENO, M.J.. Morphometrics, fillet yield and fillet composition in Nile tilapia, *Oreochromis niloticus*, strains thai chitralada, Brazil local and their hybrid. Acta Sci. Anim. Sci. – Maringá.
- LUQUE, J. L. 2004. Biologia, epidemiologia e controle de parasitos de peixes. *Revista Brasileira de Parasitologia Veterinária*, 13: 161-164.
- Medri, V; Medri, W; Caetano Filho, M. Desempenho de tilápias (*Oreochromis niloticus* L.) alimentadas com diferentes níveis de proteínas de levedura de destilaria em tanques-rede. Acta Sci. Anim. Sci. – Maringá, v. 27, no. 2, p. 221-227 – Abril/junho, 2005.
- Medri, V; Medri, W; Caetano Filho, M. TAGUCHI'S LOSS FUNCTION APPLIED IN THE BREEDING OF TILÁPIA, *Oreochromis niloticus* FED WTH DIFFERENT LEVELS OF PROTEINS OF YEAST IN TANK-NETS – Arq. Ciên. Vet. Zool. UNIPAR, 7(2): p. 115-121, 2004.

Medri, V.; Medri, W.; Dalmas, J.C.; Caetano Filho, M..Técnicas de controle de qualidade utilizadas na criação de tilápia-do-Nilo, *Oreochromis niloticus*, em tanques-rede. B. Inst. Pesca, SP, 33(1): 27-34, 2007.

PARANHOS, R. 1996. *Alguns métodos para análise da água*. Rio de Janeiro: UFRJ. Cadernos Didáticos UFRJ, 19, 200p.

ROBERTS, R. J.; SOMMERVILLE, C. 1982. *Diseases of tilapias*. pp. 247-263. In: PULLIN, S. V.; LOWE-MAC CONNEL, R.H. (Ed.). Manila: International Center for Living Aquatic Resources Managment.

SILVA-SOUZA, A. T. 2003. Certificação da qualidade de pescados. *Biológico*, 65 (1/2): 11-13.

TAVARES-DIAS, M.; MORAES, F. R.; MARTINS, M. L.; KHONKA, S. N. 2001b. Fauna parasitária de peixes oriundos de "pesque-pague" do município de Franca, São Paulo, Brasil. II. Metazoários. *Revista Brasileira de Zoologia*, 18: 81-95.

VINATEA, L. 2004. Princípios químicos de qualidade da água em aquicultura. 2 ed. Florianópolis : EDUFSC.

## FORMAS DE REPASSES DOS RECURSOS FINANCEIROS

### I)- Projeto enquadrado na Modalidade Programa de Atendimento à Sociedade (PAS) – Resolução CA no. 179/2009).

- Repasse do valor correspondente a 10% (dez por cento) sobre o valor arrecadado à UEL, como forma de ressarcimento de custos indiretos;
- Repasse do valor correspondente a 4% (quatro por cento) sobre o valor arrecadado ao Fundo de Apoio ao Ensino, à Pesquisa e à Extensão da UEL;
- Repasse do valor correspondente a até 5% (cinco por cento) sobre o valor arrecadado à conveniente;
- Repasse do valor correspondente a 6% (seis por cento) sobre o valor arrecadado às unidades e subunidades envolvidas no PAS ou PEPE;
- Repasse do valor correspondente a 75% (setenta e cinco por cento) sobre o valor arrecadado ao próprio PAS ou PEPE;
- O valor a ser pago, a título de pessoal aos servidores da Universidade Estadual de Londrina, inclusive o de Coordenação, não poderá ultrapassar a 20% (vinte por cento) do valor arrecadado.

DEMONSTRATIVO DE RECEITAS E DESPESAS			
Serviços e produtos	Valor em R\$	Despesas	Valor em R\$
Análise de água (50 variáveis x 30,00)	1.500,00	Repasse 10% UEL	3.475,52
Análise Ictioparasitária (50 amostra x 30,00)	1.500,00	Repasse 4% FAEPE	1.390,20
Visita Técnica (24 visitas x 210,00)	5.040,00	Repasse 5% conveniente	1.737,76
Hora Técnica (60hrs x 105,00)	6.300,00	Repasse 6% (4% para o Centro CCB e 2% para o Depto)	CBB 1.390,20 <hr/> Dpto 695,10
Deslocamento (1500km x 1,00)	1.500,00	Docentes e técnicos 20%	6.951,04
Laudo Técnico (24x420,00)	10.800,00	INSUMOS AGRÍCOLAS	3.185,90
Alevinos de tilápia milheiro (20 x 80,00)	1.600,00	REAGENTES QUÍMICOS	3.185,90

Juvenis de tripla (1.000) (20 x 150,00)	3.000,00	SERVIÇOS DE TERCEIROS	3.185,90
Alevinos nativos milhoiro (20 x 150,00)	3.000,00	DIÁRIAS/PASSAGENS	3.185,90
Venda de peixes (kg) (125kg x 4,00)	500,00	MANUTENÇÃO E COMPRA DE EQUIPAMENTOS	3.185,90
		MATERIAL DE CONSUMO	3185,90
Total	34.755,20	Total	34.755,20

As receitas serão decorrentes da procura pelos serviços ofertados e a venda de produtos; as despesas serão dependentes dos valores gerados pela receita bruta.

Cronograma de Desembolso Dos Recursos: Elementos de Despesa	A. PERÍODO DE EXECUÇÃO					
	2012 (junho)	2013	2014	2015	2016 (junho)	
<b>INSUMOS AGRÍCOLAS</b>	398,20	796,40	796,40	796,40	398,20	
<b>REAGENTES QUÍMICOS</b>	398,20	796,40	796,40	796,40	398,20	
<b>SERVIÇOS DE TERCEIROS</b>	398,20	796,40	796,40	796,40	398,20	
<b>DIÁRIAS/PASSAGENS</b>	398,20	796,40	796,40	796,40	398,20	
<b>MATERIAL DE CONSUMO</b>	398,20	796,40	796,40	796,40	398,20	
<b>MANUTENÇÃO E COMPRA DE EQUIPAMENTOS</b>	398,20	796,40	796,40	796,40	398,20	

OBS: AS TABELAS ACIMA DEPENDEM DA DEMANDA DAS ATIVIDADES E DA RECEITA GERADA PELOS ATENDIMENTOS.

### Critérios de Distribuição de Valores entre os Integrantes:

CRITÉRIOS		
Integrante	Valor em R\$	%
ANGELA TERESA SILVA E SOUZA		
HEITOR FROSSARD SANTOS		
JURANDIR BATISTA		
MAURO CAETANO FILHO		
VALDENIR DA SILVA		
WALDEMAR FERREIRA DA SILVA		
<b>TOTAL DE VALORES A DISTRIBUIR:</b> Os valores serão distribuídos entre os participantes que executaram as atividades pertinentes a sua participação no plano de trabalho.		<b>20%</b>

**TABELA DE PREÇOS**

<b>SERVIÇOS</b>	<b>VALOR</b>
ANÁLISE DE ÁGUA	30,00
ANÁLISE (ictioparasitária) MICROB. OU PARASIT. DE PEIXE	30,00
CONSULTORIA/HORA TÉCNICA	105,00
VISITA TÉCNICA	210,00
DESLOCAMENTO/KM RODADO	1,00
ALEVINOS TILÁPIA/MILHEIRO	80,00
ALEVINOS OUTRAS ESPÉCIES (Nativos)	150,00
PEIXES (KG)	4,00
LAUDO TÉCNICO	420,00
JUVENIS DE TILÁPIA/MILHEIRO	150,00

  
**Assinatura Coordenador(a) projeto**



**Universidade Estadual de Londrina**  
**Arrecadação Bancária**

**Nome da Unidade Favorecida**

UNIVERSIDADE ESTADUAL DE LONDRINA - CNPJ : 78.640.489/0001-53 Campus Universitário  
Rodovia Celso Garcia Cid(PR445) KM 380 Caixa Postal 6001 - CEP 86055900 - Londrina/PR.  
PROAF - SECAO DE CAIXA

**Nome do Recolhedor**

ITEDES - INSTITUTO DE TEC. DESENV. ECONOMICO E SOCIAL  
CPF/CNPJ: 00.413.717/0001-65

Vencimento **22/11/2012**

Data Emissão **12/11/2012**

Ano / N° Arrecadação **2012 / 20001398**

Quantidade **75** Valor da Taxa **1,00**

Valor do Documento **75,00**

**Resumo dos Serviços**

ITEDES - TAXA DE ADMINISTRAÇÃO DE SERVIÇOS PRESTADOS - PROGRAMA DE  
ATENDIMENTO À COMUNIDADE.  
CNPJ - 00.413.717/0001-65 (T:1738)  
A TAXA DE ADM. UEL REL. AO MÊS DE SETEMBRO/2012 DO PROGRAMA DE  
ATENDIMENTO À COMUNIDADE: PROJETO PISCICULTURA

**Instruções**

ONDE PAGAR:  
- LOTÉRICAS, AGÊNCIAS DA CAIXA OU CORRESPONDENTES CAIXA AQUI;  
- INTERNET BANKING NA OPÇÃO: OUTROS PAGAMENTOS COM CÓDIGO DE BARRAS;  
- CAIXAS ELETRÔNICOS DA CAIXA NA OPÇÃO: TRIBUTOS ESTADUAIS - DOCUMENTOS  
COM CÓDIGO DE BARRAS.

**NÃO RECEBER APÓS O VENCIMENTO.**

0165 411330272 131112

75,00C EMPDIN  
1ª Via - Cliente

AUTENTICAÇÃO MECÂNICA

30



**Universidade Estadual de Londrina**  
Arrecadação Bancária

<b>Nome da Unidade Favorecida</b> UNIVERSIDADE ESTADUAL DE LONDRINA - CNPJ : 78.640.489/0001-53 Campus Universitário Rodovia Celso Garcia Cid(PR445) KM 380 Caixa Postal 10.011 - CEP 86057-970 - Londrina/PR. PROAF - SECAO DE CAIXA	<b>Vencimento</b> <b>24/05/2013</b>	
	<b>Data Emissão</b> <b>14/05/2013</b>	
<b>Nome do Recolhedor</b> ITEDES CPF/CNPJ: 00.413.717/0001-65	<b>Ano / Nº Arrecadação</b> <b>2013 / 20000414</b>	
	<b>Quantidade</b> <b>79,6</b>	<b>Valor da Taxa</b> <b>1,00</b>
	<b>Valor do Documento</b> <b>79,60</b>	
	<b>Resumo dos Serviços</b> ITEDES - TAXA DE ADMINISTRAÇÃO DE SERVIÇOS PRESTADOS - PROGRAMA DE ATENDIMENTO À COMUNIDADE. CNPJ - 00.413.717/0001-65 (T:1738) A TAXA DE ADM. UEL REL. AO MÊS DE ABRIL/2013 DO PROGRAMA DE ATENDIMENTO À COMUNIDADE: PISCICULTURA	
<b>Instruções</b> ONDE PAGAR: - LOTÉRICAS, AGÊNCIAS DA CAIXA OU CORRESPONDENTES CAIXA AQUI; - INTERNET BANKING NA OPÇÃO: OUTROS PAGAMENTOS COM CÓDIGO DE BARRAS; - CAIXAS ELETRÔNICOS DA CAIXA NA OPÇÃO: TRIBUTOS ESTADUAIS - DOCUMENTOS COM CÓDIGO DE BARRAS.		
<b>NÃO RECEBER APÓS O VENCIMENTO.</b>		

BANCO ITAU - COMPROVANTE DE OPERAÇÃO  
 PAGAMENTOS COM CÓDIGO DE BARRAS  
 7864.0001 UNIV EST LONDRINA  
 AGENCIA DE OPERAÇÃO  
 AGENCIA: 4113 - LONDRINA PR 1011  
 DADOS DO PAGAMENTO PAGO  
 REPRESENTAÇÃO NUMÉRICA DO CÓDIGO DE BARRAS  
 806740000001700078640144  
 920130524827013200004144  
 VALOR PAGO: 79,60  
 PAGAMENTO EFETUADO EM 16/05/2013  
 VIA AGENCIA, C/DL 40488015001000  
 AUTENTICAÇÃO  
 TRANSACÇÃO: 321640A2718012010AF  
 F4201805  
 00054 411300273 168513 79,60 EMPD1

31  
6



**Universidade Estadual de Londrina**  
**Arrecadação Bancária**

**Nome da Unidade Favorecida**

UNIVERSIDADE ESTADUAL DE LONDRINA - CNPJ : 78.640.489/0001-53 Campus Universitário  
Rodovia Celso Garcia Cid(PR445) KM 380 Caixa Postal 10.011 - CEP 86057-970 - Londrina/PR.  
PROAF - SECAO DE CAIXA

**Nome do Recolhedor**

ITEDES - INSTITUTO DE TEC. DESENV. ECONOMICO E SOCIAL  
CPF/CNPJ: 00.413.717/0001-65

Vencimento **16/06/2013**

Data Emissão **06/06/2013**

Ano / Nº Arrecadação **2013 / 20000574**

Quantidade **149,16** Valor da Taxa **1,00**

Valor do Documento **149,16**

**Resumo dos Serviços**

ITEDES - TAXA DE ADMINISTRAÇÃO DE SERVIÇOS PRESTADOS - PROGRAMA DE ATENDIMENTO À COMUNIDADE.  
CNPJ - 00.413.717/0001-65 (T:1738)  
A TAXA DE ADM. UEL REL. AO MÊS DE MAIO/2013 DO PROGRAMA DE ATENDIMENTO À COMUNIDADE: PROJETO PISCICULTURA

**Instruções**

ONDE PAGAR:  
- LOTÉRICAS, AGÊNCIAS DA CAIXA OU CORRESPONDENTES CAIXA AQUI;  
- INTERNET BANKING NA OPÇÃO: OUTROS PAGAMENTOS COM CÓDIGO DE BARRAS;  
- CAIXAS ELETRÔNICOS DA CAIXA NA OPÇÃO: TRIBUTOS ESTADUAIS - DOCUMENTOS COM CÓDIGO DE BARRAS.

**NÃO RECEBER APÓS O VENCIMENTO.**

BANCO ITAÚ - COMPROVANTE DE OPERAÇÃO  
PAGAMENTOS COM CÓDIGO DE BARRAS  
7864-000-UNIV EST LONDRINA

AGÊNCIA DE OPERAÇÃO:  
AGÊNCIA: 4113 - LONDRINA PR UEL

DADOS DO DOCUMENTO PAGO  
REPRESENTAÇÃO NUMÉRICA DO CÓDIGO DE BARRAS:  
86680000011491678040484  
920130616021013200005745  
VALOR PAGO: 149,16

PAGAMENTO EFETUADO EM 12/06/2013  
VIA AGÊNCIA, CTRL 000395410691640  
AUTENTICAÇÃO  
2E79F0605887C20FE3AEDADE70F56C4  
03E526A2

ITAU 0100 411320270 120013 149,16 EMPDI



Universidade Estadual de Londrina  
Arrecadação Bancária

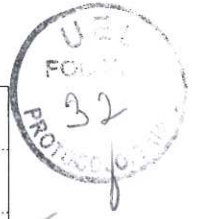

<b>Nome da Unidade Favorecida</b> UNIVERSIDADE ESTADUAL DE LONDRINA - CNPJ : 78.640.489/0001-53 Campus Universitário Rodovia Celso Garcia Cid(PR445) KM 380 Caixa Postal 10.011 - CEP 86057-970 - Londrina/PR. PROAF - SECAO DE CAIXA	<b>Vencimento</b> <b>26/04/2014</b>	
	<b>Data Emissão</b> <b>16/04/2014</b>	
<b>Nome do Recolhedor</b> ITEDES CPF/CNPJ: 00413717/0001-65	<b>Ano / N° Arrecadação</b> <b>2014 / 20000166</b>	
	<b>Quantidade</b> <b>54</b>	<b>Valor da Taxa</b> <b>1,00</b>
	<b>Valor do Documento</b> <b>54,00</b>	
<b>Resumo dos Serviços</b> ITEDES - TAXA DE ADMINISTRAÇÃO DE SERVIÇOS PRESTADOS - PROGRAMA DE ATENDIMENTO À COMUNIDADE. CNPJ - 00.413.717/0001-65 (T:1738) AO REPASSE DA TAXA DE ADM UEL REL. AOS MESES DE OUT/NOV/DEZ-13 E JAN/FEV E MARÇO/14 DO PROGRAMA DE ATENDIMENTO À SOCIEDADE - PISCICULTURA		
<b>Instruções</b> ONDE PAGAR: - LOTÉRICAS, AGÊNCIAS DA CAIXA OU CORRESPONDENTES CAIXA AQUI; - INTERNET BANKING NA OPÇÃO: OUTROS PAGAMENTOS COM CÓDIGO DE BARRAS; - CAIXAS ELETRÔNICOS DA CAIXA NA OPÇÃO: TRIBUTOS ESTADUAIS - DOCUMENTOS COM CÓDIGO DE BARRAS.  <b><u>NÃO RECEBER APÓS O VENCIMENTO.</u></b>		
1ª Via - Cliente		

AUTENTICAÇÃO MECÂNICA



Universidade Estadual de Londrina



**30**  
horas

**Banco Itaú - Comprovante de Pagamento**  
**Tributos Estaduais com código de barras**  
 7864 - UEL-UNIV EST LONDRIN

*628*

**Identificação no extrato: SISPAG TRIBUTOS**

**Dados da conta debitada:**

Nome: INST TECNOLOGIA D E SOC ITEDES  
 Agência: 4113      Conta: 02573 - 0

**Dados do pagamento:**

Código de barras: 866100000003 540078640484 920140426023 014200001668  
 Controle: 41060025730186129056  
 Valor do documento: R\$ 54,00

*UEL*

Informações fornecidas pelo pagador: **PAS PISCICULTURA**

**Operação efetuada em 16/04/2014 às 00:00:00 via Sispag, CTRL 599173350000057.**

**Autenticação:**  
 9F5C574168A8B793E988747646E87D81C8DCCE5D





Universidade Estadual de Londrina  
Arrecadação Bancária



**Nome da Unidade Favorecida**

UNIVERSIDADE ESTADUAL DE LONDRINA - CNPJ : 78.640.489/0001-53 Campus Universitário  
Rodovia Celso Garcia Cid(PR445) KM 380 Caixa Postal 10.011 - CEP 86057-970 - Londrina/PR.  
PROAF - SECAO DE CAIXA

**Nome do Recolhedor**

ITEDES

Vencimento **26/06/2014**

Data Emissão 16/06/2014

Ano / Nº Arrecadação 2014 / 20000347

Quantidade 52 Valor da Taxa 1,00

Valor do Documento 52,00

**Resumo dos Serviços**

ITEDES - TAXA DE ADMINISTRAÇÃO DE SERVIÇOS PRESTADOS - PROGRAMA DE ATENDIMENTO À COMUNIDADE.  
CNPJ - 00.413.717/0001-65 (T:1738)  
AO REPASSE DA TAXA DE ADM UEL REL. AO MESE DE ABRIL/14 DO PROGRAMA DE ATENDIMENTO À COMUNIDADE : PISCICULTURA

**Instruções**

ONDE PAGAR:  
- LOTÉRICAS, AGÊNCIAS DA CAIXA OU CORRESPONDENTES CAIXA AQUI;  
- INTERNET BANKING NA OPÇÃO: OUTROS PAGAMENTOS COM CÓDIGO DE BARRAS;  
- CAIXAS ELETRÔNICOS DA CAIXA NA OPÇÃO: TRIBUTOS ESTADUAIS - DOCUMENTOS COM CÓDIGO DE BARRAS.

NÃO RECEBER APÓS O VENCIMENTO.

1ª Via - Cliente

AUTENTICAÇÃO MECÂNICA



**30**  
horas

Banco Itaú - Comprovante de Pagamento  
Tributos Estaduais com código de barras

7864 - UEL-UNIV EST LONDRIN

*628*

Identificação no extrato: SISPAG TRIBUTOS

Dados da conta debitada:

Nome INST TECNOLOGIA D E SOC ITEDES  
Agência: 4113 Conta: 02573 - 0

Dados do pagamento:

Código de barras 866700000007 520078640486 920140626028 014200003474  
Controle 41770025730193844058

Valor do documento R\$ 52,00

Informações fornecidas pelo  
pagador.

Operação efetuada em 26/06/2014 às 00:00:00 via Sispag, CTRL 999197438000058.

Autenticação:

0B42E4C3CE8E1C571101B97C09022C321FF2D89D



Universidade Estadual de Londrina  
Arrecadação Bancária



Nome da Unidade Favorecida

UNIVERSIDADE ESTADUAL DE LONDRINA - CNPJ : 78.640.489/0001-53 Campus Universitário  
Rodovia Celso Garcia Cid (PR445) KM 380 Caixa Postal 10.011 - CEP 86057-970 - Londrina/PR.  
PROAF - SECAO DE CAIXA

Vencimento 18/09/2014

Data Emissão 08/09/2014

Nome do Recolhedor

ITEDES  
CPF/CNPJ: 00413717/0001-65

Ano / Nº Arrecadação 2014 / 20000514

Quantidade 52 Valor da Taxa 1,00

Valor do Documento 52,00

Resumo dos Serviços

ITEDES - TAXA DE ADMINISTRAÇÃO DE SERVIÇOS PRESTADOS - PROGRAMA DE ATENDIMENTO À COMUNIDADE.  
CNPJ - 00.413.717/0001-65 (T:1738)  
REPASSE DA TAXA DE ADM UEL REF. AOS MESES DE MAIO/JUNHO E JULHO/2014 DO PAS - PISCICULTURA

Instruções

ONDE PAGAR:  
- LOTÉRICAS, AGÊNCIAS DA CAIXA OU CORRESPONDENTES CAIXA AQUI;  
- INTERNET BANKING NA OPÇÃO: OUTROS PAGAMENTOS COM CÓDIGO DE BARRAS;  
- CAIXAS ELETRÔNICOS DA CAIXA NA OPÇÃO: TRIBUTOS ESTADUAIS - DOCUMENTOS COM CÓDIGO DE BARRAS.

NÃO RECEBER APÓS O VENCIMENTO.

1ª Via - Cliente

AUTENTICAÇÃO MECÂNICA



**30**  
horas

Banco Itaú - Comprovante de Pagamento  
Tributos Estaduais com código de barras

7864 - UEL-UNIV EST LONDRIN

Identificação no extrato: SISPAG TRIBUTOS

Dados da conta debitada:

Nome: INST TECNOLOGIA D E SOC ITEDES  
Agência: 4113 Conta: 02573 - 0

Dados do pagamento:

Código de barras: 866900000005 520078640486 920140918029 014200005149

Controle: 42610025730134977983

Valor do documento: R\$ 52,00

Informações fornecidas pelo pagador:

Operação efetuada em 18/09/2014 às 00:00:00 via Sispag, CTRL 799696582000071.

Autenticação:

26F4675F443D52E42988B5CB5A4C1FDCC54FF928



Universidade Estadual de Londrina  
Arrecadação Bancária



**Nome da Unidade Favorecida**

UNIVERSIDADE ESTADUAL DE LONDRINA - CNPJ : 78.640.489/0001-53 Campus Universitário  
Rodovia Celso Garcia Cid (PR445) KM 380 Caixa Postal 10.011 - CEP 86057-970 - Londrina/PR.  
PROAF - DIVISAO DE TESOURARIA

Vencimento

25/07/2015

Data Emissão

15/07/2015

**Nome do Recolhedor**

ITEDES

Ano / N° Arrecadação

2015 / 20000137

Quantidade

727,33

Valor da Taxa

1,00

Valor do Documento

727,33

**Resumo dos Serviços**

ITEDES - TAXA DE ADMINISTRAÇÃO DE SERVIÇOS PRESTADOS - PROGRAMA DE ATENDIMENTO À COMUNIDADE.  
CNPJ - 00.413.717/0001-65 (T:1738)  
TAXA DE ADM UEL REL. AO MÊS DE JAN A JUL/2015 DO PROGRAMA DE ATENDIMENTO À COMUNIDADE: PSICULTURA.

**Instruções**

ONDE PAGAR:

- LOTÉRICAS, AGÊNCIAS DA CAIXA OU CORRESPONDENTES CAIXA AQUI;
- INTERNET BANKING NA OPÇÃO: OUTROS PAGAMENTOS COM CÓDIGO DE BARRAS;
- CAIXAS ELETRÔNICOS DA CAIXA NA OPÇÃO: TRIBUTOS ESTADUAIS - DOCUMENTOS COM CÓDIGO DE BARRAS.

**NÃO RECEBER APÓS O VENCIMENTO.**

1ª Via - Cliente

AUTENTICAÇÃO MECÂNICA



**30**  
horas

Banco Itaú - Comprovante de Pagamento  
Tributos Estaduais com código de barras

7864 - UEL-UNIV EST LONDRIN

Identificação no extrato: SISPAG TRIBUTOS

Dados da conta debitada:

Nome: INST TECNOLOGIA D E SOC ITEDES

Agência: 4113

Conta: 02573 - 0

Dados do pagamento:

Código de barras: 866400000075 273378640489 920150725025 015200001376

Controle: 51970025730175658100

Valor do documento: R\$ 727,33

Informações fornecidas pelo  
pagador:

Operação efetuada em 16/07/2015 às 00:00:00 via Sispag, CTRL 799411205000106.

Autenticação:

134FF2551D94D2F9172FC8A5AF989774604AD53C

*628*



Universidade Estadual de Londrina  
Arrecadação Bancária

<b>Nome da Unidade Favorecida</b> UNIVERSIDADE ESTADUAL DE LONDRINA - CNPJ : 78.640.489/0001-53 Campus Universitário Rodovia Celso Garcia Cid(PR445) KM 380 Caixa Postal 6001 - CEP 86055900 - Londrina/PR. PROAF - SECAO DE CAIXA	<b>Vencimento</b> 22/11/2012
<b>Nome do Recolhedor</b> ITEDES - INSTITUTO DE TEC. DESENV. ECONOMICO E SOCIAL CPF/CNPJ: 00.413.717/0001-65	<b>Data Emissão</b> 12/11/2012
<b>Resumo dos Serviços</b> ITEDES - FAEPE - RETENÇÃO SOBRE PROGRAMAS DE ATENDIMENTO A COMUNIDADE . CNPJ - 00.413.717/0001-65 (T:1838) A RETENÇÃO DO FAEPE REL. AO MÊS DE SETEMBRO/2012 DO PROGRAMA DE ATENDIMENTO À COMUNIDADE: PROJETO PISCICULTURA	<b>Ano / N° Arrecadação</b> 2012 / 20001406
<b>Instruções</b> ONDE PAGAR: - LOTÉRICAS, AGÊNCIAS DA CAIXA OU CORRESPONDENTES CAIXA AQUI; - INTERNET BANKING NA OPÇÃO: OUTROS PAGAMENTOS COM CÓDIGO DE BARRAS; - CAIXAS ELETRÔNICOS DA CAIXA NA OPÇÃO: TRIBUTOS ESTADUAIS - DOCUMENTOS COM CÓDIGO DE BARRAS.	<b>Quantidade</b> <b>Valor da Taxa</b> 30                      1,00
<b>NÃO RECEBER APÓS O VENCIMENTO.</b>	<b>Valor do Documento</b> 30,00
<b>CTAU0166 411330272 131112</b>	
30,00C EMPDIN Via - Cliente	

AUTENTICAÇÃO MECÂNICA



**Universidade Estadual de Londrina**  
**Arrecadação Bancária**

<b>Nome da Unidade Favorecida</b> UNIVERSIDADE ESTADUAL DE LONDRINA - CNPJ : 78.640.489/0001-53 Campus Universitário Rodovia Celso Garcia Cid(PR445) KM 380 Caixa Postal 10.011 - CEP 86057-970 - Londrina/PR. PROAF - SECAO DE CAIXA	<b>Vencimento</b> <b>24/05/2013</b>	
	<b>Data Emissão</b> <b>14/05/2013</b>	
<b>Nome do Recolhedor</b> ITEDES CPF/CNPJ: 00.413.717/0001-65	<b>Ano / N° Arrecadação</b> <b>2013 / 20000423</b>	
	<b>Quantidade</b> <b>31,84</b>	<b>Valor da Taxa</b> <b>1,00</b>
	<b>Valor do Documento</b> <b>31,84</b>	
<b>Resumo dos Serviços</b> ITEDES - FAEPE - RETENÇÃO SOBRE PROGRAMAS DE ATENDIMENTO A COMUNIDADE . CNPJ - 00.413.717/0001-65 (T:1838) A RETENÇÃO DO FAEPE REL. AO MÊS DE ABRIL/2013 DO PROGRAMA DE ATENDIMENTO À COMUNIDADE: PROJETO PISCICULTURA		
<b>Instruções</b> ONDE PAGAR: - LOTÉRICAS, AGÊNCIAS DA CAIXA OU CORRESPONDENTES CAIXA AQUI; - INTERNET BANKING NA OPÇÃO: OUTROS PAGAMENTOS COM CÓDIGO DE BARRAS; - CAIXAS ELETRÔNICOS DA CAIXA NA OPÇÃO: TRIBUTOS ESTADUAIS - DOCUMENTOS COM CÓDIGO DE BARRAS.  <b><u>NÃO RECEBER APÓS O VENCIMENTO.</u></b>		

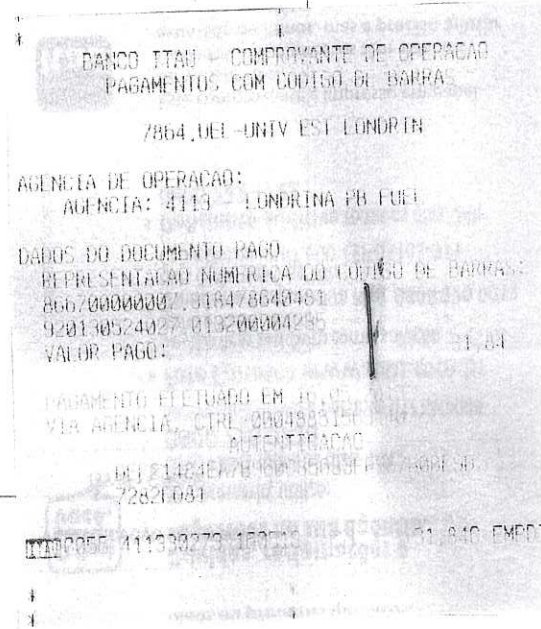

38  
✓



**Universidade Estadual de Londrina**  
**Arrecadação Bancária**

**Nome da Unidade Favorecida**

UNIVERSIDADE ESTADUAL DE LONDRINA - CNPJ : 78.640.489/0001-53 Campus Universitário  
Rodovia Celso Garcia Cid(PR445) KM 380 Caixa Postal 10.011 - CEP 86057-970 - Londrina/PR.  
PROAF - SECAO DE CAIXA

**Nome do Recolhedor**

ITEDES - INSTITUTO DE TEC. DESENV. ECONOMICO E SOCIAL  
CPF/CNPJ: 00.413.717/0001-65

Vencimento  
**16/06/2013**

Data Emissão  
**06/06/2013**

Ano / Nº Arrecadação  
**2013 / 20000584**

Quantidade  
**59,66**

Valor da Taxa  
**1,00**

Valor do Documento  
**59,66**

**Resumo dos Serviços**

ITEDES - FAEPE - RETENÇÃO SOBRE PROGRAMAS DE ATENDIMENTO A COMUNIDADE.  
CNPJ - 00.413.717/0001-65 (T:1838)  
A RETENÇÃO DO FAEPE REL. AO MES DE MAIO/2013 DO PROGRAMA DE ATENDIMENTO  
À COMUNIDADE: PISCICULTURA

**Instruções**

- ONDE PAGAR:
- LOTÉRICAS, AGÊNCIAS DA CAIXA OU CORRESPONDENTES CAIXA AQUI;
  - INTERNET BANKING NA OPÇÃO: OUTROS PAGAMENTOS COM CÓDIGO DE BARRAS;
  - CAIXAS ELETRÔNICAS DA CAIXA NA OPÇÃO: TRIBUTOS ESTADUAIS - DOCUMENTOS COM CÓDIGO DE BARRAS.

**NÃO RECEBER APÓS O VENCIMENTO.**

\* \* \*

BANCO ITAU - COMPROVANTE DE OPERAÇÃO  
PAGAMENTOS COM CÓDIGO DE BARRAS

7864.001.001.53 LONDRINA

AGENCIA DE OPERAÇÃO:  
AGENCIA: 4113 - LONDRINA PR FUEL

DADOS DO DOCUMENTO PAGO  
REPRESENTAÇÃO NUMÉRICA DO CÓDIGO DE BARRAS:  
806400000000,596678640480  
920130616021013200005844  
VALOR PAGO: 59,66

PAGAMENTO EFETUADO EM 16/06/2013  
VIA AGÊNCIA, CTR: 000395415691040  
AUTENTICAÇÃO  
E MFC168420441714A3805415310013  
14361083

0161 411330272 128613 59,66 EM001

\* \* \*



<b>Nome da Unidade Favorecida</b> UNIVERSIDADE ESTADUAL DE LONDRINA - CNPJ : 78.640.489/0001-53 Campus Universitário Rodovia Celso Garcia Cid(PR445) KM 380 Caixa Postal 10.011 - CEP 86057-970 - Londrina/PR. PROAF - SECAO DE CAIXA	<b>Vencimento</b> 26/04/2014	
	<b>Data Emissão</b> 16/04/2014	
<b>Nome do Recolhedor</b> ITEDES CPF/CNPJ: 00413717/0001-65	<b>Ano / Nº Arrecadação</b> 2014 / 20000175	
	<b>Quantidade</b> 21,6	<b>Valor da Taxa</b> 1,00
	<b>Valor do Documento</b> 21,60	
<b>Resumo dos Serviços</b> ITEDES - FAEPE - RETENÇÃO SOBRE PROGRAMAS DE ATENDIMENTO A COMUNIDADE . CNPJ - 00.413.717/0001-65 (T:1838) AO REPASSE DO FAEPE REL. AOS MESES DE OUT/NOV/DEZ-13 E JAN/FEV E MARÇO/14 DO PROGRAMA DE ATENDIMENTO À SOCIEDADE - PISCICULTURA		
<b>Instruções</b> ONDE PAGAR: - LOTÉRICAS, AGÊNCIAS DA CAIXA OU CORRESPONDENTES CAIXA AQUI; - INTERNET BANKING NA OPÇÃO: OUTROS PAGAMENTOS COM CÓDIGO DE BARRAS; - CAIXAS ELETRÔNICOS DA CAIXA NA OPÇÃO: TRIBUTOS ESTADUAIS - DOCUMENTOS COM CÓDIGO DE BARRAS.  <b><u>NÃO RECEBER APÓS O VENCIMENTO.</u></b>		



**30**  
horas

**Banco Itaú - Comprovante de Pagamento**  
**Tributos Estaduais com código de barras**

7864 - UEL-UNIV EST LONDRIN

628

**Identificação no extrato:** SISPAG TRIBUTOS

**Dados da conta debitada:**

Nome: INST TECNOLOGIA D E SOC ITEDES  
 Agência: 4113      Conta: 02573 - 0

**Dados do pagamento:**

Código de barras: 866900000005 216078640481 920140426023 014200001759

Controle: 41060025730186129137

Valor do documento: R\$ 21,60

Informações fornecidas pelo pagador: PAS PISCICULTURA

**Operação efetuada em 16/04/2014 às 00:00:00 via Sispag, CTRL 599173350000149.**

**Autenticação:**

2BEAEBD145DBC482F8739BC3825057A7BA25FC72

faup



Universidade Estadual de Londrina  
Arrecadação Bancária

**Nome da Unidade Favorecida**

UNIVERSIDADE ESTADUAL DE LONDRINA - CNPJ : 78.640.489/0001-53 Campus Universitário  
Rodovia Celso Garcia Cid(PR445) KM 380 Caixa Postal 10.011 - CEP 86057-970 - Londrina/PR.  
PROAF - SECAO DE CAIXA

**Nome do Recolhedor**

ITEDES

Vencimento **26/06/2014**  
Data Emissão 16/06/2014  
Ano / N° Arrecadação 2014 / 20000356  
Quantidade 20,8 Valor da Taxa 1,00  
Valor do Documento 20,80



**Resumo dos Serviços**

ITEDES - FAEPE - RETENÇÃO SOBRE PROGRAMAS DE ATENDIMENTO A COMUNIDADE .  
CNPJ - 00.413.717/0001-65 (T:1838)  
A RETENÇÃO DO FAEPE REL. AO MESE DE ABRIL/14 DO PROGRAMA DE ATENDIMENTO  
À COMUNIDADE : PISCICULTURA

**Instruções**

ONDE PAGAR:

- LOTÉRICAS, AGÊNCIAS DA CAIXA OU CORRESPONDENTES CAIXA AQUI;
- INTERNET BANKING NA OPÇÃO: OUTROS PAGAMENTOS COM CÓDIGO DE BARRAS;
- CAIXAS ELETRÔNICOS DA CAIXA NA OPÇÃO: TRIBUTOS ESTADUAIS - DOCUMENTOS COM CÓDIGO DE BARRAS.

NÃO RECEBER APÓS O VENCIMENTO.



**30**  
horas

Banco Itaú - Comprovante de Pagamento  
Tributos Estaduais com código de barras

7864 - UEL-UNIV EST LONDRIN

Identificação no extrato: SISPAG TRIBUTOS

Dados da conta debitada:

Nome: INST TECNOLOGIA D E SOC ITEDES  
Agência: 4113 Conta: 02573 - 0

Dados do pagamento:

Código de barras: 866000000004 208078640488 920140626028 014200003565

Controle: 41770025730193844309

Valor do documento: R\$ 20,80

Informações fornecidas pelo  
pagador:

Operação efetuada em 26/06/2014 às 00:00:00 via Sispag, CTRL 999197438000140.

Autenticação:

18E68ACC46FB47C8CBACEF1D25DA810B46D6ABB3





**Nome da Unidade Favorecida**

UNIVERSIDADE ESTADUAL DE LONDRINA - CNPJ : 78.640.489/0001-53 Campus Universitário  
Rodovia Celso Garcia Cid (PR445) KM 380 Caixa Postal 10.011 - CEP 86057-970 - Londrina/PR.  
PRCAF - SEÇÃO DE CAIXA

Vencimento 18/09/2014  
Data Emissão 08/09/2014

**Nome do Recolhedor**

ITEDES  
CPF/CNPJ: 00413717/0001-65

Ano / Nº Arrecadação 2014 / 20000526

Quantidade 20,8 Valor da Taxa 1,00

Valor do Documento 20,80

**Resumo dos Serviços**

ITEDES - FAEPE - RETENÇÃO SOBRE PROGRAMAS DE ATENDIMENTO A COMUNIDADE.  
CNPJ - 00413717/0001-65 (T:1838)  
RETENÇÃO DO PASEP REF. AOS MESES DE MAIO/JUNHO E JULHO/2014 DO PAS -  
PISCICULTURA

**Instruções**

**ONDE PAGAR:**

- LOTÉRICAS, AGÊNCIAS DA CAIXA OU CORRESPONDENTES CAIXA AQUI;
- INTERNET BANKING NA OPÇÃO: OUTROS PAGAMENTOS COM CÓDIGO DE BARRAS;
- CAIXAS ELETRÔNICOS DA CAIXA NA OPÇÃO: TRIBUTOS ESTADUAIS - DOCUMENTOS COM CÓDIGO DE BARRAS.

**NÃO RECEBER APÓS O VENCIMENTO.**



**30**  
horas

**Banco Itaú - Comprovante de Pagamento**  
**Tributos Estaduais com código de barras**

7864 - UEL-UNIV EST LONDRIN

**Identificação no extrato: SISPAG TRIBUTOS**

**Dados da conta debitada:**

Nome: INST TECNOLOGIA D E SOC ITEDES  
Agência: 4113 Conta: 02573 - 0

**Dados do pagamento:**

Código de barras: 866500000009 208078640488 920140918029 014200005263

Controle: 42610025730134978017

Valor do documento: R\$ 20,80

Informações fornecidas pelo  
pagador:

**Operação efetuada em 18/09/2014 às 00:00:00 via Sispag, CTRL 799696582000196.**

**Autenticação:**

97E6ABDFF3559E1B1B4F55F8BB2A65EFFD498057



Universidade Estadual de Londrina  
Arrecadação Bancária



**Nome da Unidade Favorecida**

UNIVERSIDADE ESTADUAL DE LONDRINA - CNPJ : 78.640.489/0001-53 Campus Universitário  
Rodovia Celso Garcia Cid(PR445) KM 380 Caixa Postal 10.011 - CEP 86057-970 - Londrina/PR.  
PROAF - DIVISAO DE TESOUREARIA

Vencimento

25/07/2015

Data Emissão

15/07/2015

**Nome do Recolhedor**

ITEDES

Ano / Nº Arrecadação

2015 / 20000149

Quantidade

290,94

Valor da Taxa

1,00

Valor do Documento

290,94

**Resumo dos Serviços**

ITEDES - FAEPE - RETENÇÃO SOBRE PROGRAMAS DE ATENDIMENTO A COMUNIDADE.  
CNPJ - 00.413.717/0001-65 (T:1838)  
RETENÇÃO DO FAEPE REL. AO MÊS DE JAN A JUL/2015 DO PROGRAMA DE ATENDIMENTO  
À COMUNIDADE: PSICULTURA.

**Instruções**

ONDE PAGAR:

- LOTÉRICAS, AGÊNCIAS DA CAIXA OU CORRESPONDENTES CAIXA AQUI;
- INTERNET BANKING NA OPÇÃO: OUTROS PAGAMENTOS COM CÓDIGO DE BARRAS;
- CAIXAS ELETRÔNICOS DA CAIXA NA OPÇÃO: TRIBUTOS ESTADUAIS - DOCUMENTOS COM CÓDIGO DE BARRAS.

**NÃO RECEBER APÓS O VENCIMENTO.**

1ª Via - Cliente

AUTENTICAÇÃO MECÂNICA



Universidade Estadual de Londrina



**30**  
horas

Banco Itaú - Comprovante de Pagamento  
Tributos Estaduais com código de barras

7864 - UEL-UNIV EST LONDRIN

628

Identificação no extrato: SISPAG TRIBUTOS

Dados da conta debitada:

Nome: INST TECNOLOGIA D E SOC ITEDES

Agência: 4113

Conta: 02573 - 0

Dados do pagamento:

Código de barras: 866200000028 909478640487 920150725025 015200001491

Controle: 51970025730175658887

Valor do documento: R\$ 290,94

Informações fornecidas pelo  
pagador:

Operação efetuada em 16/07/2015 às 00:00:00 via Sispag, CTRL 799411205000213.

Autenticação:

2607CA7FC768D84A8B9D7F77D5BB521A2AD32D04

43  
8



**DISTR. COMERCIO E INDUSTRIA LTDA**

JIRADENTES, 281 JD. SHANGRI-LA, LONDRINA-PR  
Fone: (43) 3374-8444 - CEP: 86070-520

DA NOTA FISCAL ELETRÔNICA

0 - ENTRADA  
1 - SAÍDA **1**  
Nº 000.193.944  
SÉRIE: 1  
FOLHA 1 / 1



CHAVE DE ACESSO

4112 0975 3153 3300 3981 5500 1000 1939 4420 0193 9448



NATUREZA DA OPERAÇÃO  
VENDA CONS. SUBS. TRIB. CONTR. SUBSTITUIDO

DADOS DA NF-e

4120 0413 7170 0016 5000 0000 0004 4432 2038

INSCRIÇÃO ESTADUAL  
6012006606

INSCR. ESTADUAL DO SUBST. TRIBUTARIO

CNPJ

75.315.333/0039-81

DESTINATÁRIO/REMETENTE

NOME/RAZÃO SOCIAL

ITEDES INST. TEC. DESENV. ECON. E SOCIAL N. FANT: ITEDES

CNPJ/CPF

00.413.717/0001-65

DATA DA EMISSÃO

03/09/2012

ENDEREÇO

AV CASTELO BRANCO, 655 -

BAIRRO/DISTRITO

JARDIM PRESIDENTE

CEP

86061-335

DATA DE SAÍDA/ENTRADA

03/09/2012

MUNICÍPIO

LONDRINA

FONE/FAX

( ) 3371-4000

UF

PR

INSCRIÇÃO ESTADUAL

ISENTO

HORA DE SAÍDA

FATURA

Vista - 85726703

**CÁLCULO DO IMPOSTO**

BASE DE CÁLCULO DE ICMS	VALOR DO ICMS	BASE DE CÁLCULO DE ICMS SUBST.	VALOR DO ICMS SUBST.	VALOR TOTAL DOS PRODUTOS
0,00	0,00	0,00	0,00	44,43
VALOR DO FRETE	VALOR DO SEGURO	DESCONTO	OUTRAS DESPESAS ACESSÓRIAS	VALOR DO IPI
0,00	0,00	0,00	0,00	0,00
TRANSPORTADOR/VOLUMES TRANSPORTADOS				VALOR TOTAL DA NOTA
				44,43

RAZÃO SOCIAL	FRETE POR CONTA	CÓDIGO ANTT	PLACA DO VEÍCULO	UF	CNPJ/CPF
	1-Destinatário				
ENDEREÇO	MUNICÍPIO	UF	INSCRIÇÃO ESTADUAL		
QUANTIDADE	ESPÉCIE	MARCA	NUMERAÇÃO	PESO BRUTO	PESO LÍQUIDO
14	DIVERSOS	0,041 CUB: 0		1,718	1,718

**DADOS DO PRODUTO/SERVIÇO**

COD. PROD./SERVIÇO	DESCRIÇÃO DO PRODUTO/SERVIÇO	NCM/SH	CST	CFOP	UN. T. UN. C	QTD. TRIB/ QTD. COM	VLR. UN. TRIB/ VLR. UN. COM	VLR. TOTAL	BC. ICMS/ BC. ICMS ST	VL ICMS/ VL ICMS ST	VLR. IPI	ALIQ. ICMS	ALIQ. IPI
35215-982	PAPEL HIG. COTTON FDAQ 30M L24 P22 UND 1 X 1 22ROLOS	48181000	060	5405	UND	1,000	16,63000	16,63	0,00	0,00	0,00	0,00	0,00
35410-961	SAB. PROTEX LIMP. PROFUNDA UND 1 X 1 90G	34011190	060	5405	UND	12,000	1,25000	15,00	20,37	0,76	0,00	0,00	0,00
14699-913	ASSENTO SANIT. ASTRA CINZA UND 1 X 1 1UND	39222000	060	5405	UND	1,000	12,80000	12,80	14,91	0,36	0,00	0,00	0,00
									14,42	1,45			

L RETIRADA: CNPJ: 75.315.333/0039-81 AV TIRADENTES 281 JD. SHANGRI-LA - LONDRINA - PR

DANFE em Contingência - impresso em decorrência de problemas técnicos  
Entrada em contingência em ( 03/09/2012 14:52:21 ) - Em contingencia - devido a problemas tecnicos.

**CALCULO DO ISSQN**

INSCRIÇÃO MUNICIPAL	VALOR TOTAL DOS SERVIÇOS	BASE DE CÁLCULO DO ISSQN	VALOR DO ISSQN
	0,00	0,00	0,00

**DADOS ADICIONAIS**

INFORMAÇÕES COMPLEMENTARES NR. PEDIDO: 857267-3 A VISTA AS-DN - HORA: 14:47 27-HELEN C. RIBEIRO VLR. TOT. FATURAS: 128,25	RESERVADO AO FISCO
	SÉRIE FB Nº 010270184



**DISTR. COMERCIO E INDUSTRIA LTDA**

TIRADENTES, 281 JD. SHANGRI-LA. LONDRINA-PR  
Fone:(43) 3374-8444 - CEP: 86070-520

DOCUMENTO AUXILIAR DA NOTA FISCAL ELETRÔNICA

0 - ENTRADA 1 - SAÍDA **1**  
Nº 000.193.942  
SÉRIE: 1  
FOLHA 1 / 2



CHAVE DE ACESSO  
4112 0975 3153 3300 3981 5500 1000 1939 4220 0193 9427

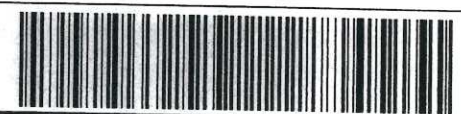

NATUREZA DA OPERAÇÃO **VND CONSUMO** DADOS DA NF-e 4120 0413 7170 0016 5000 0000 0007 3581 2031

INSCRIÇÃO ESTADUAL 6012006606 INSCR. ESTADUAL DO SUBST. TRIBUTARIO CNPJ 75.315.333/0039-81

DESTINATÁRIO/REMETENTE NOME/RAZÃO SOCIAL ITEDES INST.TEC.DESENV.ECON.E SOCIAL N.FANT: ITEDES CNPJ/CPF 00.413.717/0001-65 DATA DA EMISSÃO 03/09/2012

ENDEREÇO AV CASTELO BRANCO, 655 - BAIRRO/DISTRITO JARDIM PRESIDENTE CEP 86061-335 DATA DE SAÍDA/ENTRADA 03/09/2012

MUNICÍPIO LONDRINA FONE/FAX ( ) 3371-4000 UF PR INSCRIÇÃO ESTADUAL ISENTO HORA DE SAÍDA

TURA Vista - 85726701

**CÁLCULO DO IMPOSTO**

BASE DE CÁLCULO DE ICMS	VALOR DO ICMS	BASE DE CÁLCULO DE ICMS SUBST.	VALOR DO ICMS SUBST.	VALOR TOTAL DOS PRODUTOS	
52,38	9,08	0,00	0,00	73,58	
VALOR DO FRETE	VALOR DO SEGURO	DESCONTO	OUTRAS DESPESAS ACESSÓRIAS	VALOR DO IPI	VALOR TOTAL DA NOTA
0,00	0,00	0,00	0,00	0,00	73,58

**TRANSPORTADOR/VOLUMES TRANSPORTADOS**

RAZÃO SOCIAL	FRETE POR CONTA	CÓDIGO ANTT	PLACA DO VEÍCULO	UF	CNPJ/CPF
	1-Destinatário				
ENDEREÇO	MUNICÍPIO	UF	INSCRIÇÃO ESTADUAL		

QUANTIDADE 18 ESPÉCIE DIVERSOS MARCA 0,029 CUB: 0 NUMERAÇÃO PESO BRUTO 13,015 PESO LÍQUIDO 13,015

**DADOS DO PRODUTO/SERVIÇO**

COD. PROD./SERVIÇO	DESCRIÇÃO DO PRODUTO/SERVIÇO	NCM/SH	CST	CFOP	UN. T. UN. C	QTD. TRIB/ QTD. COM	VLR. UN. TRIB/ VLR. UN. COM	VLR. TOTAL	BC. ICMS/ BC. ICMS ST	VL ICMS/ VL ICMS ST	VLR. IPI	ALIQ. ICMS	ALIQ. IPI
19476-987	ACUCAR CRISTAL ESTRELA PCT 1 X 1 5KG	17019900	000	5102	PCT	1,000	8,20000	8,20	0,00	0,00	0,00	0,00	0,00
16856-900	REVOLVER MANGUEIRA IBIRACUNIA KIT 1 X 1 KIT	39173100	000	5102	KIT	1,000	14,70000	14,70	14,70	2,64	0,00	18,00	0,00
39425-934	COADOR CAFE BRIGITTA 103 UND 1 X 1 3UND	48232099	000	5102	UND	1,000	1,59000	1,59	1,59	0,28	0,00	18,00	0,00
35934-916	ALCOOL GEL COPER BACTERICIDA 70INEM UND 1 X 1 400G	22072010	000	5102	UND	1,000	7,45000	7,45	7,45	1,34	0,00	18,00	0,00
702-967	ESPONJA SCOTCH-BRITE 0066 PCT 1 X 1 3UND	68053090	000	5102	PCT	1,000	2,98000	2,98	2,98	0,53	0,00	18,00	0,00
25092-959	CAFE 3CORACOES VACUO PCT 1 X 1 500G	09012100	000	5102	PCT	2,000	6,50000	13,00	0,00	0,00	0,00	0,00	0,00
38961-967	SAPONACEO RADIUM CREMOSO LIMAO UND 1 X 1 300ML	34022000	000	5102	UND	1,000	3,85000	3,85	3,85	0,69	0,00	18,00	0,00
22304-924	LA ACO YPE BRILHO PCT 1 X 1 60G	73231000	000	5102	PCT	2,000	1,30000	2,60	2,60	0,46	0,00	18,00	0,00
16153-985	COPO DESC.200ML ALTACOPPO ABNT UND 1 X 1 100UND	39241000	000	5102	UND	2,000	2,85000	5,70	5,70	0,68	0,00	12,00	0,00
01282-962	LIMP.MULTI USO YPE NATUREZA UND 1 X 1 500ML	34022000	000	5102	UND	2,000	1,85000	3,70	3,70	0,66	0,00	18,00	0,00
02560-952	DESINF.SCARLIM BOUQUET FLORES UND 1 X 1 2L	38089419	000	5102	UND	1,000	3,65000	3,65	3,65	0,65	0,00	18,00	0,00
11757-979	DET.LIQ.YPE NEUTRO UND 1 X 1 500ML	34022000	000	5102	UND	2,000	1,20000	2,40	2,40	0,43	0,00	18,00	0,00

**CÁLCULO DO ISSQN**

INSCRIÇÃO MUNICIPAL	VALOR TOTAL DOS SERVICOS	BASE DE CÁLCULO DO ISSQN	VALOR DO ISSQN
	0,00	0,00	0,00

**DADOS ADICIONAIS**

INFORMAÇÕES COMPLEMENTARES  
DEVEM SER VERIFICADO AS DEMAIS PAGINAS DESTA NOTA

RESERVADO AO FISCO

SÉRIE FB  
Nº 010270177